

V 参 考 資 料



採泥風景

1 類型別環境基準達成率の推移

付表1-1 類型別(BOD又はCOD)達成率の推移
・昭和53年度～平成13年度

		S53	54	55	56	57	58	59	60	61	62	63	H1
河川	AA	0.0 (0/6)	50.0 (3/6)	33.3 (2/6)	33.3 (2/6)	50.0 (3/6)	50.0 (3/6)	33.3 (2/6)	66.7 (4/6)	83.3 (5/6)	50.0 (3/6)	50.0 (3/6)	50.0 (3/6)
	A	46.7 (7/15)	66.7 (10/15)	60.0 (9/15)	46.7 (7/15)	40.0 (6/15)	46.7 (7/15)	46.7 (7/15)	60.0 (9/15)	60.0 (9/15)	73.3 (11/15)	60.0 (9/15)	53.3 (8/15)
	B	66.7 (6/9)	66.7 (6/9)	77.8 (7/9)	66.7 (6/9)	66.7 (6/9)	77.8 (7/9)	77.8 (7/9)	77.8 (7/9)	77.8 (7/9)	77.8 (7/9)	77.8 (7/9)	66.7 (6/9)
	C	20.0 (1/5)	20.0 (1/5)	20.0 (1/5)	60.0 (3/5)	20.0 (1/5)	60.0 (3/5)	40.0 (2/5)	60.0 (3/5)	60.0 (3/5)	40.0 (2/5)	60.0 (3/5)	40.0 (2/5)
	D	33.3 (1/3)	0.0 (0/3)	33.3 (1/3)	33.3 (1/3)	33.3 (1/3)	0.0 (0/3)	33.3 (1/3)	66.7 (2/3)	33.3 (1/3)	33.3 (1/3)	66.7 (2/3)	33.3 (1/3)
	E	0.0 (0/1)	0.0 (0/1)	0.0 (0/1)	0.0 (0/1)	0.0 (0/1)	0.0 (0/1)	100 (1/1)	100 (1/1)	100 (1/1)	100 (1/1)	100 (1/1)	100 (1/1)
	合計	38.5 (15/39)	51.3 (20/39)	51.3 (20/39)	48.7 (19/39)	43.6 (17/39)	51.3 (20/39)	51.3 (20/39)	66.7 (26/39)	66.7 (26/39)	64.1 (25/39)	64.1 (25/39)	53.8 (21/39)
海域	AA	- -	- -	- -	- -	- -	- -	- -	- -	- -	- -	50 (2/4)	50.0 (2/4)
	A	100 (3/3)	33.3 (1/3)	66.7 (2/3)	66.7 (2/3)	66.7 (2/3)	66.7 (2/3)	100 (4/4)	75.0 (3/4)	100 (4/4)	50.0 (2/4)	100 (11/11)	100 (11/11)
	B	100 (11/11)	100 (11/11)	100 (11/11)	100 (11/11)	100 (11/11)	100 (11/11)	100 (11/11)	100 (11/11)	100 (11/11)	100 (11/11)	100 (4/4)	100 (4/4)
	C	100 (4/4)	100 (4/4)	100 (4/4)	100 (4/4)	100 (4/4)	100 (4/4)	100 (4/4)	100 (4/4)	100 (4/4)	100 (4/4)	- -	- -
	合計	100 (18/18)	88.9 (16/18)	94.4 (17/18)	94.4 (17/18)	94.4 (17/18)	94.4 (17/18)	100 (19/19)	94.7 (18/19)	100 (19/19)	89.5 (17/19)	89.5 (17/19)	89.5 (17/19)
		2	3	4	5	6	7	8	9	10	11	12	13
河川	AA	33.3 (3/6)	42.9 (3/7)	57.1 (4/7)	57.1 (4/7)	42.9 (3/7)	100 (7/7)	71.4 (5/7)	100 (7/7)	100 (7/7)	100 (7/7)	100 (7/7)	100 (7/7)
	A	53.3 (8/15)	63.6 (15/22)	77.3 (17/22)	72.7 (16/22)	54.5 (12/22)	59.1 (13/22)	81.8 (18/22)	72.7 (16/22)	72.7 (16/22)	81.8 (18/22)	90.9 (20/22)	81.8 (18/22)
	B	66.7 (6/9)	80.0 (8/10)	60.0 (6/10)	90.0 (9/10)	40.0 (4/10)	80.0 (8/10)	70.0 (7/10)	70.0 (7/10)	80.0 (8/10)	80.0 (8/10)	60.0 (6/10)	70.0 (7/10)
	C	60.0 (3/5)	60.0 (3/5)	60.0 (3/5)	80.0 (4/5)	40.0 (2/5)	80.0 (4/5)	60.0 (3/5)	60.0 (3/5)	80.0 (4/5)	80.0 (4/5)	60.0 (3/5)	60.0 (3/5)
	D	66.7 (2/3)	66.7 (2/3)	66.7 (2/3)	100 (3/3)	66.7 (2/3)	66.7 (2/3)	100 (3/3)	33.3 (1/3)	33.3 (1/3)	66.7 (2/3)	66.7 (2/3)	66.7 (2/3)
	E	100 (1/1)	100 (1/1)	100 (1/1)	100 (1/1)	100 (1/1)	100 (1/1)	100 (1/1)	100 (1/1)	100 (1/1)	100 (1/1)	100 (1/1)	100 (1/1)
	合計	59 (23/39)	66.7 (32/48)	68.8 (33/48)	77.1 (37/48)	50 (24/48)	72.9 (35/48)	77.1 (37/48)	72.9 (35/48)	77.1 (37/48)	83.3 (40/48)	81.3 (39/48)	79.2 (38/48)
海域	AA	75.0 (3/4)	50.0 (2/4)	100 (4/4)	100 (4/4)	100 (4/4)	100 (4/4)	100 (4/4)	75.0 (3/4)	- -	- -	- -	- -
	A	100 (11/11)	100 (11/11)	100 (11/11)	100 (11/11)	100 (11/11)	100 (11/11)	100 (11/11)	100 (11/11)	25.0 (1/4)	25.0 (1/4)	0.0 (0/4)	25.0 (1/4)
	B	100 (4/4)	100 (4/4)	100 (4/4)	100 (4/4)	100 (4/4)	100 (4/4)	100 (4/4)	100 (4/4)	72.7 (8/11)	100 (11/11)	54.5 (6/11)	100 (11/11)
	C	- -	- -	- -	- -	- -	- -	- -	- -	100 (4/4)	100 (4/4)	100 (4/4)	100 (4/4)
	合計	94.7 (18/19)	89.5 (17/19)	100 (19/19)	100 (19/19)	100 (19/19)	100 (19/19)	100 (19/19)	94.7 (18/19)	68.4 (13/19)	84.2 (16/19)	52.6 (10/19)	84.2 (16/19)

・平成13年度～平成25年度

		14	15	16	17	18	19	20	21	22	23	24	25
河川	AA	100 (7/7)	100 (7/7)	100 (7/7)	100 (7/7)	100 (7/7)	100 (7/7)	100 (7/7)	100 (7/7)	100 (7/7)	100 (7/7)	100 (7/7)	100 (7/7)
	A	90.9 (20/22)	95.5 (21/22)	86.4 (19/22)	86.4 (19/22)	100 (22/22)	95.5 (21/22)	86.4 (19/22)	95.8 (23/24)	100 (24/24)	95.8 (23/24)	100 (24/24)	100 (24/24)
	B	70.0 (7/10)	90.0 (9/10)	100 (10/10)	90.0 (9/10)	100 (10/10)	100 (12/12)	100 (11/11)	88.9 (8/9)	100 (9/9)	100 (9/9)	100 (9/9)	100 (9/9)
	C	60.0 (3/5)	80.0 (4/5)	80.0 (4/5)	80.0 (4/5)	80.0 (4/5)	60.0 (3/5)	80.0 (4/5)	80.0 (4/5)	80.0 (4/5)	100 (5/5)	100 (5/5)	100 (5/5)
	D	100 (3/3)	100 (3/3)	66.7 (2/3)	100 (3/3)	100 (3/3)	100 (2/2)	100 (1/2)	50.0 (1/2)	50.0 (1/2)	50.0 (1/2)	50.0 (1/2)	100 (2/2)
	E	100 (1/1)	100 (1/1)	100 (1/1)	100 (1/1)	100 (1/1)	- -	- -	- -	- -	- -	- -	- -
	合計	85.4 (41/48)	93.8 (45/48)	89.6 (43/48)	89.6 (43/48)	97.9 (47/48)	93.8 (45/48)	89.4 (42/47)	91.5 (43/47)	95.7 (45/47)	95.7 (45/47)	97.9 (46/47)	100 (47/47)
湖沼	AA	- -	- -	- -	- -	- -	- -	- -	- -	- -	- -	- -	- -
	A	- -	- -	- -	- -	100 (3/3)	100 (3/3)	100 (3/3)	100 (3/3)	66.7 (2/3)	100 (3/3)	100 (3/3)	100 (3/3)
	B	- -	- -	- -	- -	- -	- -	- -	- -	- -	- -	- -	- -
	C	- -	- -	- -	- -	- -	- -	- -	- -	- -	- -	- -	- -
	合計	- -	- -	- -	- -	100 (3/3)	100 (3/3)	100 (3/3)	100 (3/3)	66.7 (2/3)	100 (3/3)	100 (3/3)	100 (3/3)
海域	A	25.0 (1/4)	75.0 (3/4)	25.0 (1/4)	25.0 (1/4)	25.0 (1/4)	25.0 (1/4)	50.0 (2/4)	25.0 (1/4)	25.0 (1/4)	25.0 (1/4)	25.0 (1/4)	25.0 (1/4)
	B	90.9 (10/11)	100 (11/11)	81.8 (9/11)	81.8 (9/11)	81.8 (9/11)	81.8 (9/11)	100 (11/11)	100 (11/11)	81.8 (9/11)	81.8 (8/11)	81.8 (9/11)	81.8 (9/11)
	C	100 (4/4)	100 (4/4)	100 (4/4)	100 (4/4)	100 (4/4)	100 (4/4)	100 (4/4)	100 (4/4)	100 (4/4)	100 (4/4)	100 (4/4)	100 (4/4)
	合計	78.9 (15/19)	94.7 (18/19)	73.7 (14/19)	73.7 (14/19)	73.7 (14/19)	73.7 (14/19)	89.5 (17/19)	84.2 (16/19)	73.7 (14/19)	68.4 (13/19)	73.7 (14/19)	73.7 (14/19)

(備考) 1 河川はBOD、湖沼及び海域はCOD
 2 上段: (環境基準達成水域数/あてはめ水域数) 下段: 達成率(%)

(注) 海域(県内)におけるCODの測定方法
 平成9年度まで: アルカリ性法(天草西海は酸性法)
 平成10年度から: 全水域酸性法

付表1-2 類型別(全窒素及び全燐)達成率の推移

(ア)湖沼

		11	12	13	14	15	16	17	18	19	20	21	22	23	24	25
全窒素	I	-	-	-	-	-	-	-	-	-	-	-	-	-	-	-
	II	-	-	-	-	-	-	-	-	-	-	-	-	-	-	-
	III	-	-	-	-	-	-	-	-	-	-	-	-	-	-	-
	IV	-	-	-	-	-	-	-	0.0 (0/1) [*]	0.0 (0/1) [*]	0.0 (0/1) [*]	0.0 (0/1) [*]	100 (1/1) [*]	100 (1/1) [*]	100 1/1 [※]	100 (1/1) [*]
	合計	-	-	-	-	-	-	-	0.0 (0/1) [*]	0.0 (0/1) [*]	0.0 (0/1) [*]	0.0 (0/1) [*]	100 (1/1) [*]	100 (1/1) [*]	100 1/1 [※]	100 (1/1) [*]

※平成27年度までに達成することとされた暫定目標値0.61mg/Lについての達成

		11	12	13	14	15	16	17	18	19	20	21	22	23	24	25
全燐	I	-	-	-	-	-	-	-	-	-	-	-	-	-	-	-
	II	-	-	-	-	-	-	-	-	-	-	-	-	-	-	-
	III	-	-	-	-	-	-	-	100 (2/2)	100 (2/2)	100 (2/2)	100 (2/2)	100 (2/2)	100 (2/2)	100 (2/2)	100 (2/2)
	IV	-	-	-	-	-	-	-	100 (1/1)	100 (1/1)	100 (1/1)	100 (1/1)	100 (1/1)	100 (1/1)	100 (1/1)	100 (1/1)
	合計	-	-	-	-	-	-	-	100 (3/3)	100 (3/3)	100 (3/3)	100 (3/3)	100 (3/3)	100 (3/3)	100 (3/3)	100 (3/3)

(備考)上段:達成率(%) 下段:(環境基準達成水域数/あてはめ水域数)

(イ)海域

		11	12	13	14	15	16	17	18	19	20	21	22	23	24	25
全窒素	I	100 (1/1)	0.0 (0/1)	100 (1/1)	0.0 (0/1)	100 (1/1)	100 (1/1)	100 (1/1)	100 (1/1)	100 (1/1)	100 (1/1)	100 (1/1)	100 (1/1)	100 (1/1)	100 (1/1)	100 (1/1)
	II	100 (2/2)	25.0 (1/4)	100 (4/4)	100 (4/4)	100 (4/4)	100 (4/4)	100 (4/4)	75.0 (3/4)	100 (4/4)	100 (4/4)	100 (4/4)	100 (4/4)	100 (4/4)	100 (4/4)	100 (4/4)
	III	100 (1/1)	100 (2/2)	100 (2/2)	100 (2/2)	100 (2/2)	100 (2/2)	100 (2/2)	100 (2/2)	100 (2/2)	100 (2/2)	100 (2/2)	100 (2/2)	100 (2/2)	100 (2/2)	100 (2/2)
	合計	100 (4/4)	42.8 (3/7)	100 (7/7)	85.7 (6/7)	100 (7/7)	100 (7/7)	100 (7/7)	100 (7/7)	85.7 (6/7)	100 (7/7)	100 (7/7)	100 (7/7)	100 (7/7)	100 (7/7)	100 (7/7)

		11	12	13	14	15	16	17	18	19	20	21	22	23	24	25
全燐	I	100 (1/1)	100 (1/1)	100 (1/1)	100 (1/1)	100 (1/1)	100 (1/1)	100 (1/1)	100 (1/1)	100 (1/1)	0.0 (0/1)	0.0 (0/1)	100 (1/1)	100 (1/1)	100 (1/1)	100 (1/1)
	II	100 (2/2)	100 (4/4)	100 (4/4)	100 (4/4)	100 (4/4)	100 (4/4)	100 (4/4)	75.0 (3/4)	75.0 (3/4)	75.0 (3/4)	75.0 (3/4)	75.0 (3/4)	100 (4/4)	75 (3/4)	75.0 (3/4)
	III	100 (1/1)	50.0 (1/2)	100 (2/2)	100 (2/2)	100 (2/2)	100 (2/2)	100 (2/2)	100 (2/2)	50.0 (1/2)	100 (2/2)	50.0 (1/2)	100 (2/2)	50.0 (1/2)	100.0 (2/2)	100 (1/2)
	合計	100 (4/4)	85.7 (6/7)	100 (7/7)	100 (7/7)	100 (7/7)	100 (7/7)	100 (7/7)	100 (7/7)	85.7 (6/7)	71.4 (5/7)	71.4 (5/7)	57.1 (4/7)	85.7 (6/7)	85.7 (6/7)	85.7 (6/7)

(備考)上段:達成率(%) 下段:(環境基準達成水域数/あてはめ水域数)

2 水域別の経年変化

付表 2-1 水域別(BOD・COD)75%値及び達成状況の推移

ア 河川(BOD)

水域区分	河川名	水域名称	環境基準点	基準値(mg/L)	経年変化(上段:年間75%値/下段:達成状況)										
					H15	H16	H17	H18	H19	H20	H21	H22	H23	H24	H25
有明北部	関川	関川	杉本橋	2	1.1	0.9	1.1	0.7	0.8	0.9	1.2	1.1	1.0	1.0	0.9
			助丸橋		○	○	○	○	○	○	○	○	○	○	○
	浦川	浦川上流	中増永橋	5	1.4	1.8	1.9	1.8	2.6	1.9	4.1	2.7	2.2	1.9	1.3
		浦川下流	一部橋	8	7.6	8.5	7.5	7.1	6.1	8.3	8.5	11	8.1	5.3	4.7
		長洲鉄橋下	○		×	○	○	○	×	×	×	×	○	○	
	菜切川	菜切川	波華家橋	3	2.9	2.3	3.6	2.7	2.9	2.1	3.3	2.8	2.2	2.6	1.4
					○	○	×	○	○	○	×	○	○	○	○
行末川	行末川	行末橋	3	2.2	2.5	2.5	1.9	3.0	2.6	2.2	1.7	2.4	2.6	2.2	
				○	○	○	○	○	○	○	○	○	○	○	
境川	境川	清松橋	5	1.6	1.8	2.6	1.6	2.9	2.3	1.9	1.7	2.4	2.0	1.5	
				○	○	○	○	○	○	○	○	○	○	○	
菊池川	菊池川	菊池川上流	木庭橋	1	<0.5	<0.5	<0.5	<0.5	<0.5	<0.5	<0.5	<0.5	0.5	<0.5	<0.5
		菊池川下流	中富	2	1.2	1.2	1.1	0.8	1.0	1.0	0.9	0.8	1.1	1.2	1.3
			山鹿		○	○	○	○	○	○	○	○	○	○	
		白石		○	○	○	○	○	○	○	○	○	○	○	
	迫間川	迫間川	高田橋	2	1.0	0.9	0.7	0.6	0.7	0.6	0.6	0.6	0.8	0.8	1.0
				○	○	○	○	○	○	○	○	○	○	○	
合志川	合志川	藤巻橋	2	2.0	2.1	2.2	1.4	2.3	2.1	2.0	1.9	2.2	2.0	2.0	
	芦原	○		×	×	○	×	×	○	○	×	○	○		
坪井川	坪井川	坪井川上流	堀川合流前	2	1.8	1.3	1.2	0.8	0.9	0.9	1.0	1.0	1.6	1.4	0.8
					○	○	○	○	○	○	○	○	○	○	○
		坪井川中流	上代橋	5	6.4	7.2	8.2	8.7	11	6.9	7.0	7.2	4.2	4.2	2.7
					×	×	×	×	×	×	×	○	○	○	
	坪井川下流	千金甲橋	5	2.4	3.9	5.1	5.5	5.5	3.4	3.6	2.8	2.3	2.3	1.7	
					○	○	×	×	×	○	○	○	○	○	
	堀川	堀川上流	丹防橋	2	1.1	1.0	0.8	0.7	0.6	0.6	0.8	0.8	0.9	0.7	1.0
				○	○	○	○	○	○	○	○	○	○	○	
	堀川下流	坪井川合流前	8	2.6	5.7	7.1	5.3	5.8	3.6	6.5	7.0	4.2	10	5.0	
				○	○	○	○	○	○	○	○	○	×	○	
井芹川	井芹川上流	山王橋	2	2.2	2.4	1.8	1.1	1.8	2.2	1.5	1.5	1.3	1.2	1.2	
				×	×	○	○	○	×	○	○	○	○	○	
	井芹川下流	尾崎橋	3	2.2	2.1	2.4	1.4	1.5	2.4	1.6	1.5	1.7	1.6	1.3	
				○	○	○	○	○	○	○	○	○	○	○	
白川	白川	白川上流	妙見橋	1	0.5	<0.5	<0.5	0.8	0.7	0.8	1.0	<0.5	0.5	0.5	0.5
					○	○	○	○	○	○	○	○	○	○	○
		白川中流	吉原橋	2	1.0	1.6	1.3	1.2	1.2	0.8	0.8	0.8	1.3	1.0	1.2
					○	○	○	○	○	○	○	○	○	○	
	白川下流	小島橋	3	1.0	1.0	1.1	1.0	1.0	0.9	1.1	1.0	0.8	0.8	1.2	
				○	○	○	○	○	○	○	○	○	○	○	
黒川	黒川	白川合流前	2	1.3	0.9	1.1	1.6	1.3	2.3	2.4	1.2	1.1	1.0	1.0	
				○	○	○	○	○	×	×	○	○	○	○	
緑川	緑川	緑川上流	津留橋	1	<0.5	<0.5	<0.5	<0.5	<0.5	<0.5	0.5	0.5	0.5	<0.5	<0.5
					○	○	○	○	○	○	○	○	○	○	○
		緑川中流	上杉堰	2	1.3	1.5	2.1	1.3	1.3	1.4	1.5	1.0	1.5	1.6	1.6
				○	○	×	○	○	○	○	○	○	○	○	
	緑川下流	平木橋	3	1.5	1.6	1.3	1.2	1.5	1.6	1.6	1.3	1.0	1.2	1.7	
				○	○	○	○	○	○	○	○	○	○	○	

※ 過去10年間を掲載(1水域複数の測定地点がある場合は最も高い75%で各水域を評価)

水域区分	河川名	水域名称	環境基準点	基準値 (mg/L)	経年変化 (上段：年間75%値/下段：達成状況)										
					H15	H16	H17	H18	H19	H20	H21	H22	H23	H24	H25
緑川	御船川	御船川	五庵橋	2	0.7 ○	0.6 ○	0.6 ○	0.5 ○	0.6 ○	0.5 ○	<0.5 ○	0.7 ○	0.6 ○	0.7 ○	0.6 ○
	加勢川	加勢川	大六橋	2	1.8 ○	2.2 ×	2.2 ×	1.5 ○	1.6 ○	1.2 ○	1.1 ○	1.1 ○	1.7 ○	1.4 ○	1.4 ○
	浜戸川	浜戸川	大曲	3	2.1 ○	2.5 ○	2.2 ○	1.9 ○	2.2 ○	1.9 ○	1.8 ○	1.8 ○	1.9 ○	1.8 ○	1.8 ○
	天明新川	天明新川	六双橋	3	3.1 ×	2.9 ○	2.5 ○	2.1 ○	1.8 ○	2.2 ○	1.9 ○	1.4 ○	1.4 ○	1.7 ○	1.5 ○
球磨川	球磨川	球磨川上流	市房ダム	1	<0.5 ○	<0.5 ○	<0.5 ○	<0.5 ○	<0.5 ○	<0.5 ○	<0.5 ○	<0.5 ○	0.5 ○	<0.5 ○	<0.5 ○
		球磨川中流	西瀬橋 坂本橋	2	1.1 ○	1.0 ○	1.0 ○	0.9 ○	1.0 ○	0.8 ○	1.2 ○	0.9 ○	0.8 ○	0.6 ○	0.7 ○
		球磨川下流	横石 金剛橋	2	0.9 ○	0.9 ○	0.9 ○	0.9 ○	1.0 ○	0.7 ○	0.8 ○	0.8 ○	0.7 ○	0.7 ○	0.9 ○
	前川	前川	前川橋	2	0.8 ○	0.8 ○	0.9 ○	0.9 ○	1.1 ○	0.8 ○	0.7 ○	0.8 ○	0.7 ○	0.8 ○	0.9 ○
	川辺川	川辺川上流	藤田	1	<0.5 ○	<0.5 ○	<0.5 ○	<0.5 ○	<0.5 ○	<0.5 ○	0.5 ○	0.5 ○	0.5 ○	<0.5 ○	<0.5 ○
		川辺川下流	川辺大橋	2	<0.5 ○	<0.5 ○	<0.5 ○	<0.5 ○	<0.5 ○	<0.5 ○	<0.5 ○	<0.5 ○	0.5 ○	<0.5 ○	<0.5 ○
氷川等	氷川	氷川	氷川橋	2	1.0 ○	0.7 ○	1.1 ○	0.7 ○	0.8 ○	0.6 ○	0.9 ○	0.8 ○	0.8 ○	0.6 ○	0.5 ○
	砂川	砂川	上砂川橋	3	2.3 ○	1.0 ○	1.1 ○	0.9 ○	1.4 ○	0.9 ○	1.4 ○	1.4 ○	0.9 ○	0.7 ○	1.0 ○
	大野川	大野川	新寄田橋	5	5.0 ○	4.3 ○	3.5 ○	2.9 ○	2.9 ○	2.9 ○	2.1 ○	2.7 ○	1.9 ○	2.2 ○	1.7 ○
	大鞆川	大鞆川	第二大鞆橋	3	1.8 ○	2.5 ○	1.6 ○	1.4 ○	2.0 ○	2.0 ○	1.9 ○	1.8 ○	1.7 ○	1.5 ○	1.2 ○
筑後川その他	筑後川	筑後川(1)	杖立	1	0.6 ○	0.7 ○	0.6 ○	0.7 ○	0.6 ○	0.8 ○	1.0 ○	0.8 ○	1.0 ○	0.6 ○	0.6 ○
	佐敷川	佐敷川	柁橋	2	0.8 ○	0.8 ○	0.7 ○	0.5 ○	0.8 ○	0.6 ○	<0.5 ○	0.8 ○	0.5 ○	<0.5 ○	0.5 ○
	湯の浦川	湯の浦川	広瀬橋	2	1.1 ○	1.3 ○	1.6 ○	0.7 ○	1.1 ○	0.9 ○	0.9 ○	0.9 ○	0.6 ○	<0.5 ○	0.5 ○
	水俣川	水俣川上流	桜野橋	1	0.6 ○	0.6 ○	<0.5 ○	<0.5 ○	0.6 ○	0.5 ○	<0.5 ○	<0.5 ○	<0.5 ○	<0.5 ○	<0.5 ○
		水俣川下流	鶴田橋	2	0.8 ○	0.9 ○	1.0 ○	0.5 ○	0.8 ○	0.8 ○	<0.5 ○	0.6 ○	0.5 ○	<0.5 ○	<0.5 ○
	教良木川	教良木川	倉江橋	2	0.7 ○	0.6 ○	0.6 ○	0.5 ○	0.8 ○	0.5 ○	0.6 ○	0.8 ○	0.8 ○	0.6 ○	0.6 ○
	亀川	亀川	草積橋	2	1.0 ○	0.8 ○	0.7 ○	0.6 ○	0.9 ○	0.9 ○	0.9 ○	0.9 ○	1.0 ○	0.9 ○	0.8 ○
	広瀬川	広瀬川	法泉寺橋	2	0.9 ○	0.6 ○	0.5 ○	0.7 ○	1.0 ○	0.8 ○	0.9 ○	0.8 ○	0.6 ○	0.7 ○	0.8 ○
一町田川	一町田川	一町田橋	2	0.8 ○	0.6 ○	0.6 ○	<0.5 ○	0.7 ○	0.6 ○	0.9 ○	0.5 ○	0.5 ○	0.7 ○	0.6 ○	

※ 過去10年間を掲載(1水域複数の測定地点がある場合は最も高い75%で各水域を評価)

イ 湖沼(COD)

水域名	環境基準点	基準値 (mg/L)	経年変化 (上段：年間75%値/下段：達成状況)										
			H15	H16	H17	H18	H19	H20	H21	H22	H23	H24	H25
竜門ダム貯水池	竜門ダム貯水池主点	3				1.4 ○	1.5 ○	1.4 ○	1.8 ○	1.6 ○	2.1 ○	1.6 ○	1.7 ○
緑川ダム貯水池	緑川ダム貯水池	3				2.2 ○	2.1 ○	2.4 ○	2.2 ○	3.2 ×	2.4 ○	1.9 ○	2.0 ○
市房ダム貯水池	市房ダム貯水池	3				1.7 ○	1.6 ○	1.7 ○	1.8 ○	1.3 ○	1.4 ○	1.7 ○	2.0 ○

ウ 海域(COD)

水域区分	水域名		基準点	測定地点名	基準値 (mg/L)	経年変化 (上段: 年間75%値/下段: 達成状況)											
						H15	H16	H17	H18	H19	H20	H21	H22	H23	H24	H25	
有明海	有明海(5)	長洲地先	St-3	長州港内	8	1.9	2.3	2.8	2.9	2.9	2.6	2.1	2.6	2.5	2.5	2.9	
						○	○	○	○	○	○	○	○	○	○	○	
	有明海(6)	長洲地先	St-4	長洲地先	3	2.0	2.6	2.6	2.5	2.7	2.3	2.0	2.4	2.4	2.3	2.6	
						○	○	○	○	○	○	○	○	○	○	○	
	有明海(7)	白川河口部	St-6	坪井川河口	3	2.8	2.8	3.4	3.3	3.7	2.8	3.0	3.2	3.2	3.4	3.1	
	有明海(8)	緑川河口部	St-8	緑川河口	3	2.5	3.4	2.6	3.0	3.9	2.7	3.0	2.8	3.1	3.5	2.8	
	有明海(9)	本渡港地先	St-11	本渡港内	8	1.5	1.5	2.0	1.8	1.9	1.4	1.9	2.0	1.7	1.9	2.0	
	有明海(10)		St-10	本渡地先	3	1.7	1.3	1.8	1.9	2.0	1.4	1.7	1.9	1.8	1.8	1.9	
	有明海(15)	中央部	St-1	荒尾地先	2	2.3	2.9	3.3	3.1	3.0	2.3	2.3	2.9	2.4	2.6	3.0	
			St-2	荒尾地先													
			St-5	長洲地先													
			St-7	白川地先													
	有明海(15)	中央部	St-9	緑川地先	2	×	×	×	×	×	×	×	×	×	×	×	
	八代地先	八代港		St-2	八代港内	8	2.0	2.6	3.0	2.6	2.4	2.0	2.4	2.0	2.3	2.1	2.8
		八代地先海域(甲) …水無川河口部		St-1	水無川河口	8	2.8	3.0	3.8	3.4	2.9	2.6	3.4	3.3	2.8	2.8	2.4
八代地先海域(乙) …八代市地先		St-3	大鞆川地先	3	2.2	2.7	2.7	2.5	2.7	2.1	2.2	2.6	2.8	2.6	2.4		
		St-4	水無川地先														
		St-5	前川河口														
八代地先海域(丙) …湾奥部		St-8	球磨川河口	3	○	○	○	○	○	○	○	○	○	○	○		
		St-6	水無川地先	2	1.7	2.6	2.5	2.4	2.3	1.9	2.1	2.1	2.3	2.1	2.2		
St-7	前川地先	○	×		×	×	×	○	×	×	×	×	×	×			
八代海	八代海(1)	三角港	St-1	三角港地先	3	2.1	2.5	2.3	1.9	2.3	1.4	1.9	2.1	2.0	2.1	2.0	
	八代海(2)	合津港	St-3	合津港内	3	1.5	2.5	2.2	1.8	2.3	1.7	1.7	1.8	2.0	1.9	2.0	
	八代海(3)	本渡瀬戸	St-5	大門港地先	3	1.7	1.8	2.4	2.1	2.1	1.5	1.9	2.0	1.8	1.8	1.9	
	八代海(4)	牛深港	St-7	牛深港内	3	1.3	1.3	1.4	1.8	1.6	1.1	1.5	1.5	1.5	1.6	1.5	
	八代海(5)	不知火地先	St-9	松合港地先	3	2.5	3.5	3.2	3.1	3.0	2.3	2.5	3.1	3.1	3.0	3.4	
	八代海(6)	梅戸港	St-11	梅戸港内	3	1.6	1.3	1.7	1.7	2.0	1.3	1.4	1.9	1.9	1.8	1.8	
	八代海(7)	中央部	St-2	三角港地先	2	2.0	2.6	3.0	3.1	2.9	2.2	2.3	2.7	3.0	2.9	2.9	
			St-4	合津港地先													
			St-6	大門港地先													
			St-8	牛深港地先													
St-10			松合港地先														
St-12			梅戸港地先														
St-15	水俣港内																
八代海(7)	中央部	St-16	水俣港地先	2	○	×	×	×	×	×	×	×	×	×	×		
天草西海	天草西海		St-1	富岡湾	2	1.7	1.3	1.2	1.6	1.8	1.1	1.6	1.8	1.5	1.7	1.6	
			St-2	苓北地先													
			St-3	羊角湾中部													
天草西海	天草西海		St-3	羊角湾中部	2	○	○	○	○	○	○	○	○	○	○	○	

※ 過去10年間を掲載(1水域複数の測定地点がある場合は最も高い75%で各水域を評価)

付表 2-2 水域別(全窒素及び全燐)平均値及び達成状況の推移

上段:全窒素 下段:全燐 右端:達成状況

単位:mg/L

海域名	水域名	類型	基準値		H11	H12	H13	H14	H15	H16	H17
			全窒素	全燐							
有明海	有明海(口)	Ⅲ	0.6 0.05	—	—	0.42 ○ 0.042 ○	0.25 ○ 0.034 ○	0.27 ○ 0.029 ○	0.31 ○ 0.030 ○	0.28 ○ 0.031 ○	0.34 ○ 0.033 ○
	有明海(二)	Ⅱ	0.3 0.03	0.36 0.041	—	0.38 × 0.040 ○	0.25 ○ 0.030 ○	0.24 ○ 0.026 ○	0.28 ○ 0.031 ○	0.28 ○ 0.029 ○	0.26 ○ 0.03 ○
	有明海(木)	Ⅱ	0.3 0.03	—	—	0.25 ○ 0.021 ○	0.19 ○ 0.020 ○	0.23 ○ 0.016 ○	0.25 ○ 0.023 ○	0.23 ○ 0.015 ○	0.21 ○ 0.021 ○
八代海	八代海北部	Ⅲ	0.6 0.05	—	0.26 ○ 0.035 ○	0.39 ○ 0.051 ×	0.32 ○ 0.038 ○	0.33 ○ 0.038 ○	0.28 ○ 0.035 ○	0.32 ○ 0.035 ○	0.33 ○ 0.047 ○
	八代海中部	Ⅱ	0.3 0.03	—	0.19 ○ 0.022 ○	0.36 × 0.027 ○	0.20 ○ 0.016 ○	0.23 ○ 0.017 ○	0.19 ○ 0.015 ○	0.20 ○ 0.014 ○	0.24 ○ 0.022 ○
	八代海南部	Ⅰ	0.2 0.02	—	0.19 ○ 0.014 ○	0.36 × 0.020 ○	0.17 ○ 0.013 ○	0.22 × 0.016 ○	0.19 ○ 0.013 ○	0.16 ○ 0.013 ○	0.17 ○ 0.017 ○
羊角湾	羊角湾	Ⅱ	0.3 0.03	—	0.25 ○ 0.018 ○	0.33 × 0.017 ○	0.16 ○ 0.012 ○	0.19 ○ 0.009 ○	0.21 ○ 0.013 ○	0.17 ○ 0.010 ○	0.19 ○ 0.016 ○

※有明海(二)は H15 まで暫定基準値が設定されており、H12~15 の評価は暫定基準値を用いて行った。

海域名	水域名	類型	基準値		H18	H19	H20	H21	H22	H23	H24	H25
			全窒素	全燐								
有明海	有明海(口)	Ⅲ	0.6 0.05	—	0.41 ○ 0.043 ○	0.31 ○ 0.039 ○	0.32 ○ 0.038 ○	0.29 ○ 0.050 ○	0.27 ○ 0.041 ○	0.29 ○ 0.046 ○	0.28 ○ 0.036 ○	0.29 ○ 0.044 ○
	有明海(二)	Ⅱ	0.3 0.03	—	0.31 × 0.036 ×	0.27 ○ 0.035 ×	0.26 ○ 0.035 ×	0.24 ○ 0.038 ×	0.22 ○ 0.032 ×	0.26 ○ 0.037 ×	0.29 ○ 0.034 ×	0.25 ○ 0.033 ×
	有明海(木)	Ⅱ	0.3 0.03	—	0.25 ○ 0.025 ○	0.20 ○ 0.022 ○	0.22 ○ 0.025 ○	0.20 ○ 0.028 ○	0.19 ○ 0.022 ○	0.18 ○ 0.023 ○	0.23 ○ 0.021 ○	0.19 ○ 0.021 ○
八代海	八代海北部	Ⅲ	0.6 0.05	—	0.30 ○ 0.049 ○	0.31 ○ 0.051 ×	0.35 ○ 0.049 ○	0.26 ○ 0.062 ×	0.22 ○ 0.045 ○	0.27 ○ 0.053 ×	0.27 ○ 0.048 ○	0.35 ○ 0.056 ×
	八代海中部	Ⅱ	0.3 0.03	—	0.19 ○ 0.023 ○	0.23 ○ 0.026 ○	0.21 ○ 0.027 ○	0.15 ○ 0.030 ○	0.14 ○ 0.021 ○	0.14 ○ 0.023 ○	0.16 ○ 0.023 ○	0.18 ○ 0.026 ○
	八代海南部	Ⅰ	0.2 0.02	—	0.20 ○ 0.018 ○	0.19 ○ 0.019 ○	0.17 ○ 0.021 ×	0.14 ○ 0.023 ×	0.13 ○ 0.017 ○	0.12 ○ 0.018 ○	0.15 ○ 0.017 ○	0.14 ○ 0.019 ○
羊角湾	羊角湾	Ⅱ	0.3 0.03	—	0.14 ○ 0.016 ○	0.23 ○ 0.019 ○	0.14 ○ 0.016 ○	0.14 ○ 0.020 ○	0.18 ○ 0.018 ○	0.15 ○ 0.017 ○	0.16 ○ 0.016 ○	0.13 ○ 0.017 ○

※海域の全窒素及び全燐については、あてはめ水域内の環境基準点(同一水域内の他県に属する環境基準点を含む)の年間平均値の全地点の平均値が環境基準を満足する場合に、あてはめ水域の環境基準が達成されたものと評価することとされている(平成7年2月28日環水管第33号通知)。なお、全窒素及び全燐ともに環境基準を満足している場合に達成水域とした。

水域別(全磷)年平均値の推移

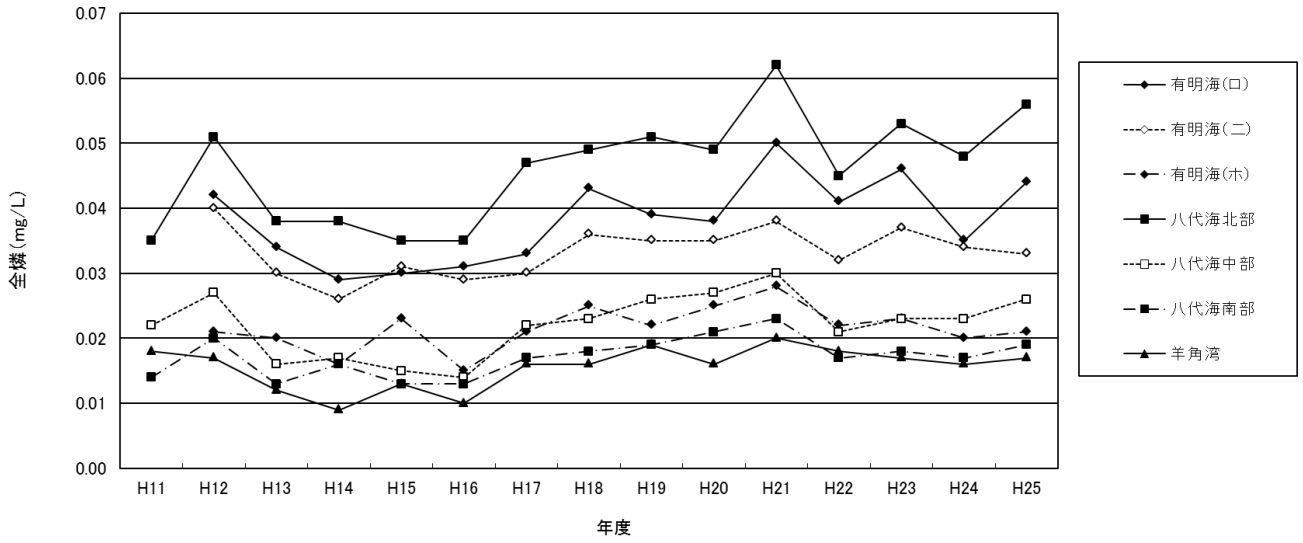

水域別(全窒素)年平均値の推移

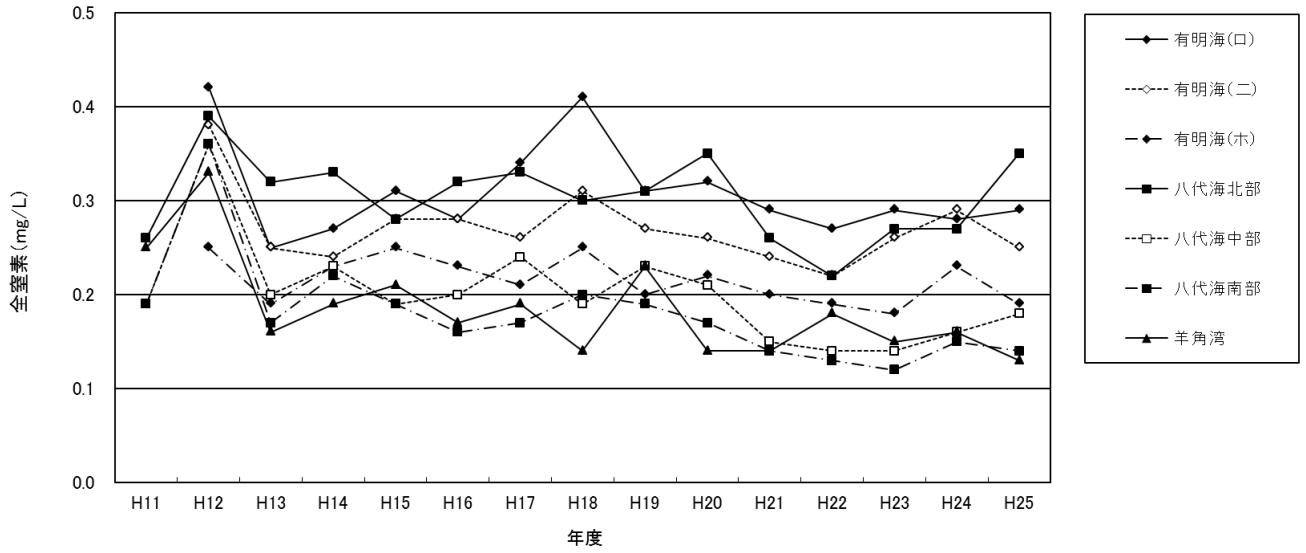

3 調査地点の水質経年変化
付表3-1 調査地点の水質経年変化【河川(BOD)】

単位:mg/L

河川名	地点名	類型	S53	54	55	56	57	58	59	60	61	62	63	H1	2	3	4	5	6	7	
関川	杉本橋	A	<0.5~4.4 (1.8) 1.8	1.0~4.3 (1.6) 1.7	0.8~4.9 (2.5) 2.2	1.1~2.6 (2.0) 1.7	0.7~3.3 (1.9) 1.7	<0.5~2.4 (1.8) 1.4	0.7~1.8 (1.6) 1.3	0.6~2.6 (1.6) 1.5	0.6~6.5 (2.2) 2.0	0.7~5.7 (1.5) 1.5	0.8~4.0 (1.8) 1.5	0.5~2.6 (1.5) 1.3	<0.5~2.2 (1.3) 1.1	<0.5~2.5 (1.8) 1.4	0.7~2.2 (1.8) 1.4	0.6~3.5 (1.2) 1.2	0.5~2.4 (1.5) 1.3	<0.5~2.8 (2.3) 1.6	
	岩本橋	(A)	—	—	—	1.3~3.1 (1.7) 1.9	0.8~2.9 (2.9) 1.9	0.8~1.5 (1.1) 1.1	1.1~3.7 (1.7) 1.9	0.6~1.0 (0.9) 0.8	1.2~2.4 (1.6) 1.6	1.1~1.5 (1.4) 1.3	1.8~2.6 (2.4) 2.3	0.6~1.0 (0.7) 0.7	0.5~1.0 (1.0) 0.8	0.6~1.3 (0.9) 0.9	0.8~1.9 (1.5) 1.3	0.5~1.0 (0.9) 0.8	0.8~1.4 (1.0) 1.0	0.5~1.6 (1.2) 1.1	
	助丸橋	A	1.1~4.6 (2.3) 2.1	1.0~4.4 (2.0) 2.0	1.1~3.6 (2.4) 2.1	1.1~2.6 (2.3) 2.1	0.9~4.3 (2.5) 2.1	<0.5~2.4 (1.9) 1.5	0.8~2.3 (1.9) 1.6	1.0~3.5 (2.1) 1.9	0.8~3.8 (2.4) 2.1	0.8~2.2 (1.5) 1.3	0.8~2.5 (1.5) 1.4	0.7~2.3 (1.5) 1.4	<0.5~4.4 (1.5) 1.5	0.8~3.3 (1.4) 1.3	0.6~2.6 (1.7) 1.5	0.7~3.8 (1.5) 1.5	1.2~2.9 (2.0) 1.7	0.6~4.2 (1.9) 1.6	
	萩尾橋	(A)	—	—	0.7~2.6 (2.3) 1.7	1.0~4.1 (2.8) 2.5	1.1~3.5 (3.2) 2.3	1.0~1.6 (1.3) 1.3	1.1~4.4 (2.4) 2.4	0.7~1.4 (1.3) 1.1	2.1~4.4 (3.8) 3.5	1.5~3.2 (2.5) 2.2	2.1~4.6 (2.6) 2.9	1.0~1.3 (1.3) 1.2	0.6~1.3 (0.9) 0.9	0.5~1.3 (1.3) 1.0	1.1~2.7 (2.2) 1.9	<0.5~1.5 (1.4) 1.1	0.8~1.5 (1.2) 1.2	0.8~2.0 (1.8) 1.5	
浦川	中増永橋	C	3.2~8.9 (7.5) 5.9	3.5~8.8 (7.0) 5.9	3.0~12 (7.6) 6.0	2.9~8.7 (6.6) 5.7	4.4~13 (7.0) 6.9	2.1~17 (9.5) 8.0	4.6~14 (8.9) 7.8	2.4~12 (8.4) 7.6	3.1~21 (13) 11	3.4~28 (13) 11	4.5~12 (11) 8.8	2.3~12 (5.7) 5.3	2.0~8.1 (4.3) 4.0	2.0~9.0 (4.4) 3.8	1.0~7.0 (4.7) 3.7	1.9~4.6 (3.1) 2.9	1.1~5.0 (4.1) 3.2	0.8~3.2 (2.6) 2.1	
	一部橋	D	4.0~18 (11) 9.5	5.9~24 (13) 11	3.7~18 (11) 9.3	5.2~11 (8.8) 7.3	4.1~12 (7.3) 6.9	3.0~14 (8.7) 7.7	3.3~9.8 (8.3) 6.7	5.3~18 (7.7) 8.4	5.9~18 (12) 10	3.6~11 (8.3) 7.3	3.8~12 (7.5) 6.4	4.0~14 (6.9) 6.8	3.0~13 (6.6) 6.4	3.4~14 (6.7) 6.3	3.6~10 (6.4) 5.8	2.8~8.3 (6.9) 5.6	3.2~8.0 (5.5) 4.8	2.0~6.8 (5.0) 4.0	
	思案橋	(D)	—	—	—	5.1~11 (8.8) 8.4	2.7~7.8 (6.3) 5.4	4.1~11 (5.4) 6.2	2.5~9.2 (8.4) 6.6	2.1~8.3 (6.6) 5.3	2.4~7.0 (5.2) 4.5	3.1~9.7 (5.2) 5.7	3.7~5.6 (4.9) 4.7	2.2~10 (4.2) 4.9	1.6~10 (4.5) 4.6	3.8~6.3 (5.1) 5.0	2.4~9.4 (7.5) 6.2	2.3~6.2 (4.7) 4.2	1.9~4.5 (4.5) 3.4	5.0~6.7 (6.7) 5.9	
	長洲鉄橋下	D	2.0~6.5 (5.1) 4.3	1.9~7.9 (5.3) 4.6	3.0~7.5 (6.4) 5.6	1.2~7.0 (4.9) 4.2	2.2~13 (4.6) 4.3	1.6~7.7 (4.8) 3.8	1.2~8.2 (5.2) 4.1	1.1~6.7 (4.2) 3.3	1.8~8.4 (5.3) 4.4	<0.5~6.7 (4.0) 3.1	1.9~7.8 (5.1) 4.4	1.7~5.5 (3.0) 2.9	1.4~5.7 (5.1) 3.7	2.3~7.8 (5.3) 4.5	2.0~6.9 (4.3) 3.6	1.5~10 (4.2) 3.9	2.6~8.0 (6.0) 4.7	1.4~10 (6.0) 5.1	
増永川	食品工場	—	—	—	—	—	—	—	—	—	—	—	—	—	—	—	—	5.3~36 (19) 19	17~31 (24) 23	4.7~77 (32) 34	
	増永橋	—	—	—	—	—	—	—	—	—	—	—	—	—	—	—	—	3.9~11 (10) 8.3	5.2~7.4 (6.3) 6.1	4.4~29 (7.2) 12	
菜切川	今寺橋	(B)	<0.5~3.9 (2.9) 2.3	1.0~3.4 (2.7) 2.1	0.5~4.7 (2.9) 2.2	0.9~4.1 (3.6) 2.5	0.9~8.1 (2.8) 3.2	1.5~2.8 (2.0) 2.0	1.5~2.2 (2.1) 1.9	1.7~4.6 (3.1) 2.8	1.8~5.2 (4.3) 3.8	2.0~3.6 (3.2) 2.7	2.4~4.8 (2.8) 3.1	1.4~2.6 (1.6) 1.8	1.1~3.3 (2.2) 2.1	1.2~5.4 (2.3) 2.7	1.1~4.8 (2.4) 2.5	0.5~2.2 (1.4) 1.3	<0.5~8.2 (8.2) 3.4	2.0~4.6 (3.4) 3.1	
	蛸原橋	(B)	<0.5~3.1 (3.0) 1.8	1.2~3.4 (2.4) 2.0	0.8~3.8 (2.1) 1.9	0.8~4.7 (1.7) 2.1	0.6~8.3 (1.5) 2.8	1.0~2.7 (2.4) 2.1	0.6~3.4 (2.4) 2.2	0.7~3.3 (2.3) 1.9	1.8~3.1 (3.0) 2.6	1.6~3.6 (2.2) 2.3	2.0~2.4 (2.4) 2.2	0.6~1.4 (1.3) 1.1	0.5~2.9 (2.8) 1.9	0.6~2.0 (1.5) 1.3	1.2~3.3 (2.6) 2.2	<0.5~1.9 (1.4) 1.2	1.3~2.3 (2.3) 1.7	0.6~3.6 (2.5) 2.2	
	葛輪橋	(B)	<0.5~2.4 (2.3) 1.3	<0.5~3.0 (2.4) 1.4	—	—	—	—	—	—	—	—	—	—	—	—	—	—	—	1.7~2.2 (2.2)	0.6~5.5 (3.9)
	波華家橋	B	1.3~5.8 (3.4) 2.9	1.1~5.3 (3.3) 2.9	<0.5~5.6 (3.0) 2.7	1.9~5.3 (3.5) 3.3	1.3~4.8 (3.8) 3.3	0.5~4.8 (2.9) 2.3	0.8~6.4 (2.9) 2.7	1.3~3.5 (2.4) 2.3	1.4~3.6 (2.8) 2.4	1.1~4.6 (2.4) 2.4	1.2~4.9 (2.3) 2.4	0.6~5.9 (3.4) 2.7	1.3~3.7 (3.2) 2.5	1.3~4.8 (3.1) 2.7	1.4~6.5 (3.2) 2.7	1.0~4.6 (2.3) 2.2	1.5~13 (4.7) 4.3	0.6~6.9 (2.7) 2.2	
行末川	行末橋	B	1.7~7.6 (4.7) 4.1	1.1~8.0 (5.6) 4.5	2.6~9.6 (4.3) 4.4	1.7~4.4 (3.5) 3.0	1.2~7.2 (3.6) 3.2	1.5~4.9 (2.6) 2.6	1.8~4.7 (3.5) 2.9	0.9~4.8 (2.9) 2.5	1.1~6.7 (4.2) 3.1	1.3~4.0 (2.8) 2.5	1.6~4.9 (3.4) 2.9	1.9~7.4 (4.3) 3.6	0.7~5.2 (3.7) 3.0	1.5~6.4 (4.2) 3.4	0.9~8.2 (4.3) 3.5	1.6~6.0 (3.5) 3.3	1.6~8.0 (4.6) 4.1	1.8~6.0 (3.7) 3.1	
境川	清松橋	C	2.1~6.6 (5.9) 4.8	2.8~8.4 (4.1) 4.5	1.7~13 (5.7) 5.1	1.3~11 (4.9) 4.3	1.8~10 (5.7) 4.3	0.8~7.5 (4.2) 3.2	1.1~11 (4.7) 4.3	1.5~5.4 (3.9) 3.4	1.8~5.3 (3.8) 3.3	1.0~5.4 (3.6) 3.0	1.7~5.0 (3.3) 2.8	0.8~8.0 (4.4) 3.8	1.2~6.9 (3.1) 3.1	1.0~5.5 (2.8) 2.5	0.5~7.2 (3.7) 3.2	1.5~4.7 (4.0) 3.2	2.0~8.1 (5.9) 5.1	2.1~6.4 (4.2) 3.5	
菊池川	念仏橋	(AA)	<0.5~1.3 (0.8) 0.8	<0.5~0.8 (0.7) 0.6	<0.5~1.3 (1.3) 0.8	<0.5~2.0 (1.4) 1.1	1.4~2.7 (2.6) 2.1	0.7~2.1 (1.9) 1.2	0.6~1.2 (0.9) 0.9	<0.5~1.2 (0.9) 0.8	<0.5~0.8 (0.8) 0.7	0.5~1.8 (1.5) 1.1	<0.5~2.8 (0.7) 0.9	<0.5~1.5 (0.8) 0.7	<0.5~0.7 (0.5) 0.5	<0.5~1.1 (0.8) 0.7	<0.5~1.2 (0.9) 0.7	<0.5~1.8 (1.6) 1.1	<0.5~0.6 (0.6) 0.5	<0.5~1.3 (0.5) 0.6	
	木庭橋	AA	0.8~1.7 (1.3) 1.1	0.8~1.5 (1.2) 1.1	<0.5~1.8 (1.2) 1.0	0.7~2.8 (1.4) 1.4	0.6~2.9 (1.9) 1.7	0.5~2.7 (1.2) 1.2	0.5~2.2 (1.1) 1.0	0.6~1.2 (0.9) 0.9	<0.5~1.2 (0.8) 0.7	0.5~1.3 (1.2) 0.9	<0.5~1.6 (0.9) 0.8	0.5~1.8 (1.3) 1.0	<0.5~1.0 (0.8) 0.7	<0.5~1.5 (0.8) 0.8	<0.5~2.5 (1.0) 1.0	<0.5~1.2 (1.1) 0.8	<0.5~2.0 (1.1) 1.0	<0.5~0.7 (0.7) 0.6	
	広瀬	(A)	0.9~2.2 (1.3) 1.3	<0.5~3.2 (1.1) 1.2	<0.5~0.8 (0.7) 0.6	<0.5~0.9 (0.8) 0.7	<0.5~1.2 (0.8) 0.7	<0.5~1.9 (0.9) 0.9	<0.5~1.7 (0.8) 0.8	<0.5~0.9 (0.7) 0.6	<0.5~0.8 (0.6) 0.6	<0.5~1.8 (0.8) 0.9	<0.5~1.7 (1.0) 0.9	<0.5~1.3 (1.1) 0.9	0.7~2.8 (1.7) 1.4	0.5~2.7 (1.7) 1.4	0.6~2.4 (1.1) 1.1	<0.5~1.6 (1.2) 1.0	0.8~3.2 (1.9) 1.7	0.5~1.9 (1.2) 1.0	
	中富	A	<0.5~2.1 (1.5) 1.2	0.6~2.0 (1.3) 1.1	<0.5~1.3 (1.0) 0.8	<0.5~1.4 (1.0) 0.8	<0.5~1.4 (1.1) 0.9	<0.5~1.6 (1.2) 0.9	<0.5~2.1 (0.9) 0.9	<0.5~2.4 (1.0) 1.0	<0.5~3.0 (0.8) 0.9	0.7~3.6 (2.3) 1.7	0.6~3.7 (1.9) 1.5	0.6~3.4 (1.9) 1.6	1.3~5.8 (2.1) 2.3	0.8~2.2 (1.6) 1.5	0.8~2.3 (1.5) 1.3	<0.5~1.8 (1.2) 1.0	0.8~3.7 (2.0) 1.6	0.5~1.6 (1.2) 1.1	
	山鹿	A	<0.5~3.2 (2.2) 1.6	0.6~2.9 (1.3) 1.2	<0.5~1.5 (1.1) 1.0	<0.5~5.9 (1.1) 1.3	<0.5~2.2 (1.1) 1.0	0.5~2.1 (1.3) 1.1	<0.5~7.2 (1.1) 1.4	<0.5~1.3 (0.9) 0.9	0.5~1.8 (1.1) 1.0	0.7~4.2 (1.9) 1.5	1.0~2.3 (1.7) 1.6	0.8~3.4 (1.5) 1.4	0.7~2.1 (1.5) 1.4	0.9~1.9 (1.5) 1.3	0.6~2.3 (1.2) 1.2	0.9~4.7 (2.3) 1.9	0.7~3.3 (1.7) 1.5		

上段:最小~最大
中段:75%値
下段:平均値

3 調査地点の水質経年変化
付表3-1 調査地点の水質経年変化【河川(BOD)】

単位:mg/L

河川名	地点名	類型	8	9	10	11	12	13	14	15	16	17	18	19	20	21	22	23	24	25
関川	杉本橋	A	<0.5~2.0 (1.3) 1.0	<0.5~1.4 (1.2) 0.9	<0.5~3.1 (1.1) 1.1	<0.5~1.3 (1.1) 0.9	<0.5~1.6 (0.8) 0.7	<0.5~2.2 (1.4) 1.0	<0.5~1.3 (0.8) 0.7	<0.5~2.7 (0.8) 0.8	<0.5~2.0 (0.9) 0.8	<0.5~1.5 (0.8) 0.7	<0.5~1.4 (0.5) 0.6	<0.5~1.0 (0.7) 0.6	<0.5~1.0 (0.8) 0.7	<0.5~2.4 (1.0) 0.9	<0.5~1.1 (1.0) 0.8	<0.5~2.2 (0.9) 0.8	<0.5~1.2 (0.7) 0.7	<0.5~2.0 (0.9) 0.8
	岩本橋	(A)	0.5~1.5 (0.7) 0.8	1.1~4.7 (2.1) 2.3	0.6~2.7 (2.5) 2.0	0.6~2.0 (1.8) 1.4	1.3~3.2 (2.5) 2.3	1.0~5.7 (2.2) 2.5	0.7~1.6 (1.0) 1.2	0.8~1.5 (1.3) 1.2	1.0~1.4 (1.2) 1.2	0.9~1.9 (1.2) 1.3	0.7~1.8 (1.5) 1.3	0.6~2.2 (1.1) 1.2	0.6~1.0 (0.9) 0.8	0.9~1.9 (1.6) 1.5	1.2~2.0 (1.8) 1.6	<0.5~1.4 (1.4) 1.0	1.2~2.6 (2.5) 2.1	1.4~1.6 (1.5) 1.5
	助丸橋	A	<0.5~2.7 (1.1) 1.2	<0.5~2.6 (1.2) 1.1	<0.5~2.5 (0.8) 0.9	<0.5~2.0 (1.3) 1.1	<0.5~1.4 (0.8) 0.8	<0.5~1.9 (1.0) 1.0	<0.5~2.3 (1.0) 1.0	<0.5~1.3 (1.1) 0.8	<0.5~2.2 (0.9) 0.9	<0.5~1.4 (1.1) 0.8	<0.5~1.0 (0.7) 0.6	<0.5~1.5 (0.8) 0.8	<0.5~1.3 (0.9) 0.8	<0.5~1.9 (1.2) 1.0	<0.5~1.5 (1.1) 0.9	<0.5~2.7 (1.0) 1.0	<0.5~1.3 (1.0) 0.8	<0.5~1.0 (0.8) 0.7
	萩尾橋	(A)	1.2~3.7 (2.3) 2.2	1.0~3.3 (3.1) 2.3	<0.5~3.3 (2.4) 1.8	0.8~3.8 (1.8) 2.0	1.4~3.2 (3.2) 2.7	1.2~5.2 (2.4) 2.6	1.0~1.7 (1.1) 1.2	0.6~1.8 (1.6) 1.3	1.1~1.9 (1.3) 1.4	1.0~1.9 (1.3) 1.4	0.8~1.9 (1.6) 1.5	0.7~2.4 (1.2) 1.4	0.8~1.4 (1.0) 1.0	1.0~2.1 (2.0) 1.6	0.9~2.4 (2.1) 1.8	1.0~1.7 (1.6) 1.4	1.0~2.2 (1.9) 1.6	1.1~2.3 (1.6) 1.7
浦川	中増永橋	C	0.5~2.7 (1.9) 1.5	1.2~4.3 (3.1) 2.4	0.9~3.0 (2.2) 1.9	1.1~4.0 (3.0) 2.5	0.9~3.4 (1.9) 1.7	1.3~5.4 (2.0) 2.4	0.5~4.9 (2.6) 2.1	<0.5~2.6 (1.4) 1.2	0.6~4.9 (1.8) 1.5	1.1~3.3 (1.9) 1.7	0.5~2.7 (1.8) 1.4	0.9~3.9 (2.6) 2.1	<0.5~4.5 (1.9) 1.7	0.9~8.9 (4.1) 3.1	1.0~5.6 (2.7) 2.4	1.1~3.5 (2.2) 2.0	0.8~3.8 (1.9) 1.6	0.7~5.9 (1.3) 1.4
	一部橋	D	1.4~4.6 (4.2) 3.3	1.7~5.2 (3.2) 3.0	1.1~3.8 (2.9) 2.5	1.3~7.6 (3.1) 3.1	1.2~7.8 (3.8) 3.3	1.6~9.4 (5.1) 3.8	1.8~8.8 (3.7) 4.0	1.3~8.9 (4.2) 3.6	1.6~9.7 (3.7) 3.4	1.2~8.7 (3.2) 3.1	1.4~11 (4.6) 4.4	1.4~10 (5.7) 5.0	1.2~9.0 (4.1) 3.6	1.1~12 (8.5) 5.2	1.8~10 (7.1) 5.3	1.4~9.6 (5.2) 4.3	1.4~7.5 (5.3) 3.8	0.6~9.7 (3.2) 3.0
	思案橋	(D)	2.8~9.6 (4.2) 5.2	3.2~7.7 (6.2) 5.1	3.1~8.6 (5.5) 5.7	2.4~9.8 (9.8) 6.1	2.9~7.4 (7.4) 5.2	4.3~22 (22) 11	2.3~6.4 (5.9) 4.6	2.8~6.5 (6.2) 4.4	2.9~6.1 (5.0) 4.3	5.0~7.7 (6.4) 6.2	3.8~8.2 (7.7) 6.4	5.1~12 (9.8) 8.5	4.1~8.2 (7.6) 6.4	4.2~9.8 (9.8) 8.1	4.6~10 (8.1) 6.9	2.6~8.9 (8.8) 6.6	3.2~8.9 (7.1) 6.3	2.3~8.2 (6.7) 5.8
	長洲鉄橋下	D	3.6~11 (7.5) 6.5	1.3~13 (8.9) 6.3	1.6~13 (9.4) 6.7	2.5~11 (4.9) 5.3	2.7~9.8 (5.0) 4.5	2.9~13 (9.2) 7.4	2.2~8.5 (7.3) 5.5	5~12 (7.6) 7.2	3.6~10 (8.5) 7.7	1.9~9.3 (7.5) 5.1	3.7~9.6 (7.1) 6.3	2.1~10 (6.1) 5.0	3.5~9.8 (8.3) 6.7	1.9~12 (7.2) 5.3	3.9~11 (11) 8.0	1.7~10 (8.1) 5.3	2.1~9.7 (5.1) 4.8	1.5~12 (4.7) 4.6
増永川	食場工上流	—	7.7~35 (16) 18	4.8~24 (10) 12	7.2~25 (24) 17	3.4~26 (20) 15	6.0~15 (15) 11	5.1~27 (26) 18	4.8~23 (7.4) 10	2.9~15 (7.8) 7.6	5.4~27 (12) 13	3.2~10 (10) 6.8	2.2~7.1 (4.8) 4.2	3.7~21 (6.3) 9.3	2.2~9.6 (9.5) 7.0	3.7~17 (15) 11	2.2~13 (9.0) 6.6	1.1~11 (11) 6.5	2.5~6.3 (5.9) 5.1	3.1~16 (13) 9.6
	増永橋	—	2.3~6.4 (3.8) 3.8	1.3~8.8 (4.1) 4.5	1.4~4.9 (4.2) 3.5	1.9~9.1 (5.9) 4.8	1.7~4.3 (2.7) 2.8	2.1~4.4 (4.0) 3.3	1.7~4.6 (4.6) 3.3	1.9~2.8 (2.6) 2.4	2.6~4.1 (3.7) 3.3	3.1~5.0 (4.8) 4.3	2.7~5.2 (3.3) 3.5	2.2~4.9 (2.5) 3.0	1.5~4.6 (2.6) 2.7	3.0~4.1 (3.4) 3.5	1.9~4.1 (2.9) 2.8	2.4~3.5 (3.4) 3.0	2.6~3.2 (2.7) 2.8	1.3~3.7 (3.3) 2.6
菜切川	今寺橋	(B)	<0.5~3.1 (1.4) 1.6	1.2~3.2 (3.0) 2.6	2.0~4.1 (3.0) 2.9	1.0~2.8 (1.8) 1.8	1.2~1.9 (1.7) 1.5	0.9~2.8 (2.0) 1.8	0.6~2.0 (1.5) 1.3	0.7~1.2 (1.1) 1.0	1.3~1.8 (1.6) 1.5	1.3~2.2 (1.5) 1.6	0.8~2.1 (1.7) 1.4	1.1~2.5 (1.6) 1.6	<0.5~2.2 (1.0) 1.2	0.6~1.8 (1.6) 1.3	1.0~5.5 (1.8) 2.4	<0.5~3.8 (2.1) 3.1	0.7~2.1 (1.4) 1.4	<0.5~1.3 (1.1) 1.0
	蛸原橋	(B)	<0.5~2.5 (2.4) 1.6	0.8~3.6 (1.1) 1.6	0.8~5.9 (4.0) 3.2	0.8~5.8 (2.4) 2.8	0.6~7.7 (1.9) 2.9	<0.5~4.5 (4.5) 2.4	0.9~4.9 (1.2) 2	0.8~1.3 (1.2) 1.1	1.6~3.5 (1.9) 2.2	0.9~3.3 (1.6) 1.9	0.9~1.8 (1.5) 1.4	0.9~5.4 (2.2) 2.6	<0.5~2.5 (2.0) 1.8	1.3~3.7 (2.5) 2.4	1.2~5.6 (2.1) 2.6	0.6~2.5 (2.3) 1.6	1.0~4.0 (2.4) 2.2	1.1~2.5 (1.6) 1.7
	葛輪橋	(B)	1.1~3.8 (1.7)	0.5~1.8 (1.7)	0.7~3.2 (2.9) 2.2	0.6~8.3 (5.8) 4.1	1.1~4.2 (4.0) 2.7	1.0~5.3 (5.1) 3.2	0.8~6.9 (1.3) 2.5	0.5~2.3 (1.3) 1.2	1.4~5.7 (1.6) 2.5	1.0~3.8 (2.1) 2.2	0.9~2.7 (1.9) 1.8	1.2~5.7 (2.9) 3.0	2.0~4.2 (2.4) 2.7	1.2~5.0 (2.1) 2.5	1.1~3.4 (2.6) 2.4	0.7~8.7 (4.1) 3.6	1.5~3.5 (2.9) 2.5	1.4~2.2 (1.6) 1.7
	波華家橋	B	0.9~4.4 (2.7) 2.3	<0.5~6.2 (2.5) 2.1	0.7~5.6 (2.4) 2.3	<0.5~3.5 (2.8) 2.1	0.5~4.0 (3.3) 2.0	0.7~4.3 (3.7) 2.4	0.7~4.5 (3.9) 2.4	0.8~4.5 (2.9) 2.3	0.7~4.1 (2.3) 1.9	0.7~4.2 (3.6) 2.6	0.9~4.2 (2.7) 2.0	0.7~4.5 (2.9) 2.4	<0.5~3.9 (2.1) 1.7	0.9~3.8 (3.3) 2.3	0.7~8.6 (2.8) 2.8	<0.5~5.3 (2.2) 2.1	<0.5~4.0 (2.6) 1.8	0.5~2.3 (1.4) 1.2
行末川	行末橋	B	1.2~6.0 (3.0) 2.9	0.5~3.8 (2.7) 2.1	1.5~4.5 (3.4) 2.8	1.3~3.5 (2.6) 2.4	0.9~3.7 (2.5) 2.1	0.9~3.9 (3.0) 2.4	0.9~3.1 (2.0) 1.9	0.7~3.6 (2.2) 2.0	1.0~3.1 (2.5) 2.0	0.5~6.6 (2.5) 2.1	0.7~2.9 (1.9) 1.5	1.2~3.7 (3.0) 2.2	0.6~3.1 (2.6) 1.9	1.1~4.1 (2.2) 2.0	1.2~4.3 (1.7) 2.0	1.0~5.9 (2.4) 2.0	1.3~6.0 (2.6) 2.6	1.3~2.7 (2.2) 1.9
境川	清松橋	C	1.1~5.3 (3.2) 2.7	0.9~3.3 (2.9) 2.1	0.9~4.3 (3.5) 2.3	1.3~7.5 (2.5) 2.6	0.8~4.0 (2.7) 2.0	0.8~5.3 (3.4) 2.5	1.0~5.3 (3.4) 2.7	0.8~4.3 (1.6) 1.7	0.8~3.1 (1.8) 1.6	0.5~4.1 (2.6) 2.0	0.7~2.8 (1.6) 1.5	0.8~4.5 (2.9) 2.5	0.6~2.6 (2.3) 1.6	0.8~3.5 (1.9) 1.7	0.9~5.0 (1.7) 1.8	0.9~6.0 (2.4) 2.0	<0.5~2.8 (2.0) 1.4	0.7~2.0 (1.5) 1.3
菊池川	念仏橋	(AA)	<0.5~1.1 (0.6) 0.6	<0.5~0.7 (0.5) 0.5	<0.5~0.6 (0.5) 0.5	<0.5~0.5 (0.5) 0.5	<0.5~0.7 (0.6) 0.6	<0.5~0.8 (0.7) 0.6	<0.5~0.7 (0.5) 0.6	<0.5~0.8 (0.5) 0.6	<0.5~0.5 (0.5) 0.5	<0.5~0.6 (0.5) 0.5	<0.5~0.5 (0.5) 0.5	<0.5~0.5 (0.5) 0.5	<0.5~0.5 (0.5) 0.5	<0.5~0.5 (0.5) 0.5	<0.5~0.5 (0.5) 0.5	<0.5~0.5 (0.5) 0.5	<0.5~0.5 (0.5) 0.5	<0.5~0.5 (0.5) 0.5
	木庭橋	AA	<0.5~1.7 (0.6) 0.7	<0.5~0.6 (0.5) 0.5	<0.5~0.9 (0.5) 0.6	<0.5~0.9 (0.5) 0.5	<0.5~1.3 (0.5) 0.6	<0.5~1.3 (0.9) 0.7	<0.5~0.6 (0.5) 0.5	<0.5~0.9 (0.5) 0.5	<0.5~0.5 (0.5) 0.5	<0.5~0.5 (0.5) 0.5	<0.5~0.6 (0.5) 0.5	<0.5~0.5 (0.5) 0.5	<0.5~0.8 (0.5) 0.5	<0.5~0.7 (0.5) 0.5	<0.5~0.5 (0.5) 0.5	<0.5~0.8 (0.5) 0.5	<0.5~0.5 (0.5) 0.5	<0.5~0.5 (0.5) 0.5
	広瀬	(A)	<0.5~1.3 (1.0) 0.8	<0.5~1.4 (0.8) 0.8	<0.5~1.5 (1.0) 0.9	<0.5~1.4 (1.0) 0.8	<0.5~1.6 (1.1) 0.8	<0.5~2.6 (1.5) 1.1	<0.5~1.9 (1.1) 1.0	<0.5~1.0 (0.9) 0.7	0.5~1.0 (0.9) 0.9	0.5~2.2 (0.9) 0.9	<0.5~1.6 (0.7) 0.7	<0.5~2.5 (0.8) 0.8	<0.5~0.9 (0.6) 0.6	<0.5~1.4 (0.6) 0.7	<0.5~1.1 (0.6) 0.6	<0.5~0.9 (0.6) 0.7	<0.5~0.9 (0.6) 0.6	<0.5~1.5 (0.9) 0.9
	中富	A	<0.5~2.2 (1.0) 0.9	<0.5~3.7 (1.0) 1.0	0.5~1.2 (1.1) 0.9	<0.5~1.2 (0.9) 0.8	<0.5~1.6 (1.2) 0.9	0.6~2.2 (1.2) 1.0	<0.5~1.4 (1.0) 0.8	0.5~1.0 (1.0) 1.6	<0.5~1.2 (0.9) 0.7	0.5~1.1 (0.8) 0.8	<0.5~0.9 (0.7) 0.6	<0.5~1.7 (0.8) 0.7	<0.5~1.2 (0.7) 0.6	<0.5~0.8 (0.6) 0.6	<0.5~1.4 (0.7) 0.6	<0.5~0.9 (0.8) 0.7	<0.5~1.3 (0.9) 0.7	<0.5~1.7 (1.0) 0.8
	山鹿	A	0.5~2.5 (1.6) 1.4	0.6~1.8 (1.5) 1.1	0.6~1.8 (1.3) 1.1	<0.5~1.8 (1.1) 1.0	0.5~2.4 (1.2) 1.1	0.8~2.5 (1.6) 1.3	0.6~2.0 (1.2) 1.1	<0.5~9.4 (1.0) 1.6	0.5~1.6 (1.1) 1.0	0.6~2.0 (1.1) 1.0	0.5~1.2 (0.8) 0.8	<0.5~2.5 (1.0) 1.0	<0.5~2.0 (1.0) 0.9	0.6~1.0 (0.8) 0.8	<0.5~1.7 (0.8) 0.8	<0.5~1.6 (1.1) 0.9	0.6~1.7 (1.0) 0.9	<0.5~2.0 (1.2) 1.0

上段:最小~最大
中段:75%値
下段:平均値

3 調査地点の水質経年変化
付表3-1 調査地点の水質経年変化【河川(BOD)】

単位:mg/L

河川名	地点名	類型	S53	54	55	56	57	58	59	60	61	62	63	H1	2	3	4	5	6	7	
菊池川	菰田橋	(A)	2.5~4.1 (3.0) 2.9	1.8~4.0 (2.5) 2.5	1.2~3.3 (3.1) 2.5	1.2~9.0 (1.6) 2.7	1.2~2.0 (1.7) 1.5	1.0~1.9 (1.8) 1.4	0.5~2.1 (1.9) 1.3	0.5~2.3 (2.2) 1.6	0.8~3.3 (2.3) 1.7	0.9~1.9 (1.5) 1.3	0.6~1.9 (1.7) 1.4	<0.5~1.8 (1.8) 1.4	<0.5~2.0 (1.4) 1.1	0.9~1.5 (1.2) 1.2	<0.5~1.6 (1.3) 1.0	0.8~3.2 (1.2) 1.4	1.0~7.6 (2.7) 2.7	0.7~4.8 (1.7) 1.8	
		A	0.7~3.3 (1.5) 1.4	0.6~2.2 (1.6) 1.2	0.5~1.6 (1.3) 1.1	0.6~1.7 (1.2) 1.0	<0.5~2.5 (1.2) 1.1	0.5~6.2 (1.3) 1.6	<0.5~2.0 (1.5) 1.1	<0.5~2.4 (1.4) 1.0	0.5~2.0 (2.0) 1.5	0.6~3.7 (2.1) 1.8	0.7~3.6 (2.1) 1.8	0.9~4.2 (2.2) 1.9	0.8~3.5 (2.0) 1.8	1.1~3.6 (2.0) 1.7	0.6~4.2 (2.0) 1.7	0.5~1.9 (1.4) 1.1	0.8~5.5 (4.5) 2.5	0.5~4.3 (1.2) 1.3	
	高瀬	(A)	0.5~2.9 (1.7) 1.6	0.6~3.7 (2.0) 1.6	0.5~6.0 (3.4) 2.4	<0.5~10 (1.3) 1.9	0.5~2.2 (1.8) 1.2	<0.5~3.2 (1.6) 1.5	<0.5~1.6 (0.8) 0.8	<0.5~1.7 (0.9) 0.8	<0.5~4.1 (1.1) 1.2	0.6~2.9 (2.4) 1.7	0.7~2.5 (1.7) 1.4	1.1~3.1 (2.6) 2.0	0.9~5.1 (3.2) 2.7	1.0~4.5 (2.6) 2.3	0.9~2.7 (1.4) 1.4	0.7~2.1 (1.4) 1.2	0.8~2.7 (1.9) 1.5	0.8~2.5 (1.4) 1.3	
		(A)	—	—	—	—	—	0.7~2.7 (2.0) 1.4	<0.5~2.2 (2.1) 1.4	0.8~3.2 (2.7) 1.9	0.7~1.3 (1.1) 1.0	0.5~2.4 (1.2) 1.1	<0.5~1.8 (1.5) 1.1	<0.5~4.8 (1.6) 1.7	0.7~1.5 (1.3) 1.2	<0.5~1.1 (1.0) 0.8	<0.5~2.6 (2.5) 1.4	0.7~1.5 (1.4) 1.1	0.6~1.9 (1.7) 1.2	<0.5~1.7 (1.4) 1.1	
迫間川	袈裟尾橋	(A)	1.1~2.3 (1.9) 1.7	1.1~1.8 (1.8) 1.5	0.9~2.3 (2.0) 1.8	<0.5~1.8 (1.0) 1.0	1.3~4.5 (2.3) 2.5	1.3~4.7 (2.0) 2.4	<0.5~1.7 (1.4) 1.2	1.0~4.3 (1.7) 2.1	0.7~1.3 (1.2) 1.0	<0.5~1.1 (0.9) 0.8	<0.5~1.4 (1.4) 1.1	<0.5~2.6 (2.3) 1.5	0.5~1.2 (1.2) 1.0	<0.5~1.3 (1.2) 1.0	0.5~4.1 (2.3) 2.2	0.7~1.9 (1.0) 1.2	0.5~2.0 (1.9) 1.5	<0.5~0.9 (0.8) 0.7	
		A	0.8~3.1 (1.4) 1.4	0.8~2.5 (1.6) 1.5	<0.5~2.6 (1.5) 1.3	<0.5~3.3 (1.9) 1.6	<0.5~4.6 (2.6) 2.2	<0.5~3.4 (1.0) 1.1	<0.5~2.0 (0.8) 0.8	<0.5~1.1 (0.9) 0.7	<0.5~0.8 (0.7) 0.6	<0.5~1.9 (1.6) 1.2	<0.5~1.8 (1.2) 1.0	0.7~2.2 (1.5) 1.3	0.6~3.0 (2.0) 1.8	1.0~1.8 (1.6) 1.4	0.5~2.5 (1.3) 1.1	0.5~1.4 (1.0) 0.9	0.6~3.6 (1.5) 1.3	0.5~1.6 (0.9) 0.8	
合志川	藤巻橋	A	0.6~1.8 (1.5) 1.3	0.8~2.0 (1.6) 1.5	<0.5~2.7 (2.0) 1.6	0.7~6.2 (2.4) 2.3	1.0~5.1 (2.2) 2.1	<0.5~7.8 (1.8) 2.1	<0.5~4.6 (1.8) 1.6	0.9~4.7 (1.7) 1.6	0.6~2.9 (1.3) 1.1	0.5~2.9 (1.1) 1.0	0.5~1.4 (1.0) 0.9	<0.5~6.7 (1.6) 1.6	<0.5~2.9 (1.2) 1.2	0.5~1.8 (1.3) 1.2	<0.5~2.2 (1.5) 1.2	<0.5~3.0 (1.5) 1.1	<0.5~5.3 (3.1) 1.9	<0.5~1.8 (1.1) 1.0	
		(A)	—	—	—	—	—	—	—	—	—	—	—	—	—	—	—	—	—	—	
	芦原	A	<0.5~2.0 (1.7) 1.3	0.6~6.1 (1.9) 1.8	0.6~4.2 (1.5) 1.5	0.9~3.7 (2.3) 1.8	0.6~2.4 (1.7) 1.3	1.0~4.0 (1.6) 1.8	0.6~7.7 (2.7) 2.1	<0.5~5.4 (1.6) 1.5	0.7~4.5 (1.4) 1.6	0.9~3.8 (2.0) 1.7	0.8~4.3 (1.8) 1.7	0.8~4.4 (3.0) 2.4	1.3~4.9 (3.3) 2.7	1.0~4.7 (2.9) 2.5	1.2~3.5 (2.8) 2.3	0.8~5.2 (2.0) 1.9	1.4~10 (4.9) 4.0	1.0~8.2 (3.6) 3.0	
上内田川	袋田	—	—	—	—	—	—	—	—	—	—	—	—	—	—	—	—	0.5~6.6 (3.6) 3.0	1.1~1.9 (1.4) 1.4	0.6~1.6 (0.9) 0.9	
吉田川	宗方	—	—	—	—	—	—	—	—	—	—	—	—	—	—	—	—	—	1.2~5.6 (2.9) 2.8	1.4~2.7 (1.9) 1.9	1.1~3.1 (1.2) 1.6
岩野川	八幡	—	—	—	—	—	—	—	—	—	—	—	—	—	—	—	—	—	0.5~1.3 (1.2) 1.0	0.7~2.1 (1.3) 1.1	0.5~1.6 (0.9) 0.9
和仁川	平野橋	—	—	—	—	—	—	—	—	—	—	—	—	—	—	—	—	—	1.0~2.1 (1.7) 1.5	0.6~2.2 (1.5) 1.4	0.6~2.4 (1.5) 1.4
内田川	い志橋	—	—	—	—	—	—	—	—	—	—	—	—	—	—	—	—	—	0.8~1.4 (1.2) 1.1	1.0~1.8 (1.6) 1.5	1.2~3.7 (2.7) 2.2
江田川	馬場橋	—	—	—	—	—	—	—	—	—	—	—	—	—	—	—	—	—	0.9~1.2 (1.1) 1.0	1.4~11 (2.7) 4.2	1.2~4.6 (2.1) 2.4
木葉川	中谷川合流前	—	—	—	—	—	—	—	—	—	—	—	—	—	—	—	—	—	—	—	
	寺田水門	—	—	—	—	—	—	—	—	—	—	—	—	—	—	—	—	—	1.1~2.4 (2.1) 1.8	1.7~4.8 (3.9) 3.0	1.2~3.2 (1.6) 1.8
繁根木川	永徳寺	—	—	—	—	—	—	—	—	—	—	—	—	—	—	—	—	—	0.5~1.7 (1.3) 1.1	0.8~3.2 (2.4) 1.9	0.7~4.0 (2.0) 1.6
豊田川	舟島小橋	—	—	—	—	—	—	—	—	—	—	—	—	—	—	—	—	—	—	—	
坪井川	堀川合流前	A	0.7~8.2 (3.8) 2.9	0.8~9.9 (3.2) 3.2	0.5~4.4 (2.5) 2.1	1.4~4.9 (3.0) 2.5	1.2~3.2 (2.6) 2.1	0.9~4.1 (3.0) 2.4	1.6~2.9 (2.6) 2.3	0.8~6.1 (2.3) 2.3	0.7~4.4 (1.6) 1.5	0.5~2.9 (2.2) 1.6	0.6~7.3 (2.5) 2.2	1.5~3.3 (2.6) 2.3	1.8~6.6 (3.8) 3.2	1.2~8.3 (4.0) 3.4	1.3~3.7 (2.5) 2.4	0.9~12 (3.6) 3.7	1.6~10 (4.3) 3.8	1.4~5.4 (3.8) 3.1	
	高橋	(C)	—	—	—	—	—	—	—	—	—	—	—	—	—	—	—	—	—	—	

上段: 最小~最大
中段: 75%値
下段: 平均値

3 調査地点の水質経年変化
付表3-1 調査地点の水質経年変化【河川(BOD)】

単位:mg/L

河川名	地点名	類型	8	9	10	11	12	13	14	15	16	17	18	19	20	21	22	23	24	25	
菊池川	菰田橋	(A)	<0.5~1.5 (1.4) 1.0	<0.5~1.6 (1.4) 1.1	0.6~1.4 (1.0) 0.9	0.7~1.4 (1.3) 1.0	<0.5~2.0 (2.0) 1.0	<0.5~2.9 (2.8) 1.5	0.5~2.9 (1.2) 1.2	0.5~2.6 (1.1) 1.1	<0.5~1.1 (1.0) 0.7	<0.5~2.4 (1.2) 1.1	<0.5~0.8 (0.7) 0.6	0.5~3.5 (1.9) 1.5	0.5~2.2 (1.9) 1.2	0.5~1.2 (0.9) 0.8	0.6~1.3 (1.3) 1.0	0.5~1.6 (1.5) 1.0	0.6~1.5 (1.2) 1.1	0.5~0.9 (0.6) 0.7	
		A	<0.5~2.0 (1.6) 1.3	0.7~2.1 (1.4) 1.2	<0.5~2.5 (1.5) 1.3	<0.5~4.2 (1.2) 1.3	<0.5~5.2 (1.6) 1.7	0.6~5.2 (1.2) 1.8	0.6~3.9 (1.3) 1.4	<0.5~8.7 (1.2) 1.6	0.5~1.7 (1.2) 0.9	0.6~3.8 (1.1) 1.4	0.5~1.9 (0.8) 0.8	<0.5~8.4 (1.0) 1.7	<0.5~2.8 (0.8) 0.9	<0.5~2.5 (0.9) 1.0	<0.5~2.4 (0.7) 0.8	0.5~2.0 (1.1) 1.0	0.5~1.6 (1.2) 1.1	<0.5~7.6 (1.3) 1.5	
	新大浜橋	(A)	<0.5~2.2 (1.1) 1.1	0.6~2.1 (1.2) 1.2	<0.5~2.2 (1.2) 1.0	<0.5~1.8 (1.1) 0.9	0.5~2.2 (1.3) 1.2	0.6~2.4 (1.3) 1.2	<0.5~2.9 (1.2) 1.2	0.5~9.6 (1.0) 1.5	<0.5~1.5 (0.9) 0.9	0.5~1.5 (1.0) 0.9	0.5~1.1 (0.7) 0.7	<0.5~2.1 (0.8) 0.9	<0.5~1.6 (0.8) 0.7	<0.5~1.7 (0.8) 0.8	<0.5~2.4 (0.7) 0.8	0.6~1.5 (1.3) 1.0	0.8~1.5 (1.0) 1.0	0.5~3.2 (1.0) 1.4	
		(A)	<0.5~1.4 (1.0) 0.8	<0.5~0.9 (0.9) 0.7	<0.5~1.6 (1.2) 0.9	0.6~1.2 (0.9) 0.8	<0.5~1.2 (1.0) 0.7	<0.5~1.3 (0.9) 0.7	0.5~1.2 (1.1) 0.8	<0.5~1.2 (1.1) 0.8	<0.5~1.3 (1.0) 0.7	<0.5~2.5 (1.7) 1.2	<0.5~1.5 (0.8) 0.7	<0.5~1.5 (0.8) 1.0	<0.5~1.1 (0.9) 0.7	<0.5~1.2 (1.0) 0.8	<0.5~1.0 (0.9) 0.7	0.5~1.1 (0.7) 0.7	<0.5~1.1 (0.8) 0.7	<0.5~0.9 (0.8) 0.7	
迫間川	袈裟尾橋	(A)	<0.5~0.9 (0.5) 0.6	<0.5~0.5 (0.5) 0.5	<0.5~0.6 (0.6) 0.6	<0.5~0.6 (0.6) 0.6	<0.5~0.6 (0.5) 0.5	<0.5~1.0 (0.8) 0.8	<0.5~1.0 (0.8) 0.7	<0.5~0.6 (0.6) 0.5	<0.5~2.3 (1.0) 1.1	<0.5~0.7 (0.5) 0.6	<0.5~0.5 (0.5) 0.5	<0.5~0.6 (0.5) 0.6	<0.5~0.6 (0.6) 0.7	<0.5~1.1 (0.7) 0.5	<0.5~0.5 (0.5) 0.5	<0.5~1.1 (0.5) 0.7	<0.5~0.5 (0.5) 0.5	0.6~0.9 (0.8) 0.7	
		A	<0.5~1.4 (1.0) 0.8	<0.5~1.3 (1.1) 0.9	<0.5~1.3 (1.1) 0.9	<0.5~1.3 (1.0) 0.8	<0.5~1.6 (0.9) 0.8	<0.5~2.0 (0.9) 0.9	0.5~1.1 (0.8) 0.7	<0.5~1.0 (1.0) 1.5	0.5~0.9 (0.7) 0.7	<0.5~1.1 (0.6) 0.6	<0.5~1.8 (0.7) 0.7	<0.5~1.8 (0.6) 0.7	<0.5~1.8 (0.6) 0.6	<0.5~0.7 (0.6) 0.6	<0.5~1.2 (0.6) 0.6	<0.5~1.0 (0.8) 0.7	<0.5~0.9 (0.8) 0.7	<0.5~1.8 (1.0) 0.8	
合志川	藤巻橋	A	<0.5~5.7 (2.6) 1.9	0.5~1.7 (1.2) 2.3	<0.5~5.1 (1.0) 1.3	<0.5~3.5 (1.4) 1.4	0.6~8.4 (2.1) 2.1	0.7~2.9 (2.3) 1.7	<0.5~5.1 (2.2) 1.6	<0.5~3.4 (1.0) 1.0	<0.5~4.9 (1.4) 1.3	0.5~3.3 (1.4) 1.3	<0.5~2.1 (1.2) 1.1	<0.5~4.0 (1.6) 1.5	<0.5~2.9 (2.1) 1.5	0.5~3.2 (1.8) 1.5	0.5~2.2 (1.3) 1.1	<0.5~3.6 (1.4) 1.3	0.6~2.1 (1.6) 1.4	<0.5~5.6 (1.3) 1.5	
		(A)	—	—	—	—	—	—	—	—	—	—	—	—	—	—	—	1.1~2.3 (2.1) 1.7	1.1~1.7 (1.6) 1.4	1.2~3.1 (2.9) 2.2	0.5~3.2 (2.9) 2.0
	芦原	A	0.7~5.2 (3.6) 2.8	1.1~3.6 (2.3) 2.0	0.7~4.5 (2.9) 2.1	0.8~4.5 (1.8) 1.8	0.9~8.3 (3.3) 3.4	1.2~3.3 (2.1) 1.9	1.3~6.7 (3.2) 2.8	0.8~9.3 (2.0) 2.3	0.8~4.0 (2.1) 1.8	0.9~4.2 (2.2) 1.9	0.8~2.2 (1.4) 1.3	0.7~6.5 (2.3) 2.2	0.9~7.1 (1.6) 1.8	1.0~3.5 (2.0) 1.9	0.8~3.1 (1.9) 1.7	0.8~2.7 (2.2) 1.8	0.9~2.1 (2.0) 1.7	0.8~5.2 (2.0) 1.8	
上内田川	袋田	—	<0.5~<0.5 (0.5) 0.8	<0.5~1.4 (0.6) 0.6	<0.5~0.7 (0.5) 0.6	<0.5~0.8 (0.7) 0.7	<0.5~1.2 (0.8) 0.8	<0.5~3.1 (1.3) 1.6	<0.5~0.7 (0.7) 0.6	<0.5~0.8 (0.5) 0.6	<0.5~1.1 (0.7) 0.7	0.6~2.3 (0.7) 1.1	<0.5~3.0 (0.6) 1.2	<0.5~0.8 (0.5) 0.6	<0.5~1.0 (0.5) 0.6	<0.5~1.6 (1.2) 1.0	0.5~1.0 (1.0) 0.8	<0.5~0.8 (0.5) 0.6	<0.5~1.0 (0.7) 0.7	<0.5~1.1 (0.8) 0.7	
吉田川	宗方	—	1.2~1.8 (1.8) 1.6	0.7~3.6 (1.9) 1.9	0.8~1.9 (1.2) 1.2	0.9~1.3 (1.2) 1.1	0.7~1.9 (1.4) 1.2	0.6~2.3 (1.6) 1.3	0.8~2.2 (1.3) 1.3	<0.5~1.3 (1.0) 0.8	0.5~1.3 (1.3) 0.9	0.9~3.8 (1.2) 1.7	<0.5~10.0 (1.4) 3.1	<0.5~1.2 (0.7) 0.8	<0.5~1.8 (0.9) 1.0	<0.5~1.6 (1.1) 0.9	<0.5~1.6 (1.4) 1.2	0.5~1.0 (1.0) 0.9	0.8~1.3 (0.9) 1.0	0.8~0.9 (0.8) 0.8	
岩野川	八幡	—	<0.5~2.5 (1.0) 1.0	<0.5~1.2 (0.9) 0.8	<0.5~1.6 (1.1) 0.9	<0.5~1.2 (0.8) 0.7	<0.5~1.2 (0.9) 0.7	0.5~1.6 (1.3) 0.9	<0.5~0.9 (0.8) 0.7	<0.5~1.0 (1.0) 1.5	<0.5~0.9 (0.8) 0.6	0.6~0.7 (0.7) 0.7	<0.5~0.8 (0.6) 0.6	<0.5~0.8 (0.6) 0.6	<0.5~0.7 (0.6) 0.6	<0.5~0.7 (0.5) 0.6	<0.5~1.3 (0.6) 0.7	<0.5~0.8 (0.7) 0.6	<0.5~1.1 (0.9) 0.9	<0.5~2.0 (1.1) 1.0	
和仁川	平野橋	—	0.6~1.3 (1.3) 1.1	<0.5~1.8 (0.7) 0.9	<0.5~1.0 (1.0) 0.8	<0.5~1.0 (0.8) 0.7	<0.5~1.1 (0.9) 0.8	1.3~2.2 (1.8) 1.7	<0.5~1.1 (0.9) 0.8	<0.5~1.5 (0.7) 0.8	<0.5~0.7 (0.6) 0.6	<0.5~1.2 (0.8) 0.8	<0.5~0.7 (0.7) 0.6	<0.5~0.7 (0.7) 0.6	<0.5~1.0 (1.0) 0.9	<0.5~1.6 (0.7) 0.8	<0.5~1.4 (0.5) 0.7	0.5~1.5 (1.2) 1.0	<0.5~0.9 (0.9) 0.7	<0.5~0.8 (0.8) 0.7	
内田川	い志橋	—	1.3~2.5 (1.5) 1.7	<0.5~1.9 (1.1) 1.1	0.8~2.9 (2.3) 1.7	0.7~1.3 (1.0) 1.0	0.6~4.9 (1.7) 2.0	1.0~1.5 (1.3) 1.2	0.5~3.6 (0.8) 1.4	0.7~4.0 (0.8) 1.6	<0.5~7.6 (1.1) 2.6	<0.5~2.1 (0.6) 0.9	<0.5~2.0 (0.9) 1	0.9~1.5 (1.3) 1.2	<0.5~2.5 (1.3) 1.4	0.6~1.0 (0.8) 0.8	0.8~0.9 (0.9) 0.9	0.5~1.6 (1.5) 1.2	0.7~1.4 (1.2) 1.1	0.7~1.5 (1.2) 1.1	
江田川	馬場橋	—	0.9~1.4 (1.1) 1.1	<0.5~5.4 (1.2) 2.0	0.5~2.7 (1.6) 1.4	0.7~1.6 (1.0) 1.1	0.5~1.2 (1.2) 0.9	0.8~2.2 (1.5) 1.5	0.6~1.5 (0.6) 0.8	<0.5~3.0 (0.9) 1.3	<0.5~1.1 (0.9) 0.9	0.5~1.1 (0.8) 0.7	<0.5~1.2 (0.5) 0.7	<0.5~1.1 (0.8) 0.7	<0.5~1.1 (1.1) 0.9	<0.5~1.4 (0.7) 0.8	<0.5~0.9 (0.6) 0.6	0.5~1.4 (1.2) 1.0	0.5~1.2 (0.9) 0.8	<0.5~1.9 (0.8) 1.0	
木葉川	中谷川合流前	—	—	—	—	—	—	—	—	—	—	—	—	—	—	—	—	<0.5~1.5 (1.2) 0.9	1.0~1.6 (1.4) 1.2	<0.5~2.1 (1.6) 1.3	<0.5~2.2 (2.1) 1.3
		—	<0.5~1.6 (0.9) 0.9	<0.5~2.2 (0.9) 1.0	<0.5~1.8 (1.2) 1.0	0.7~1.1 (1.1) 1.0	0.5~1.5 (0.8) 0.8	<0.5~1.5 (1.1) 1.0	0.8~1.5 (1.1) 1.1	1.1~1.7 (1.3) 1.4	0.5~1.3 (1.2) 0.9	0.7~4.1 (2.7) 2.1	<0.5~2.2 (1.1) 1.1	<0.5~1.9 (1.2) 1.2	<0.5~2.0 (0.7) 1.0	0.7~1.5 (1.2) 1.1	0.6~1.0 (0.9) 0.8	0.6~1.2 (1.2) 1.0	0.7~2.2 (1.1) 1.3	<0.5~1.6 (1.3) 1.0	
繁根木川	永徳寺	—	<0.5~3.0 (1.7) 1.7	<0.5~1.8 (1.1) 0.9	<0.5~1.6 (1.2) 1.1	<0.5~1.8 (1.2) 1.0	<0.5~3.3 (1.2) 1.3	0.7~2.4 (1.3) 1.2	0.6~4.2 (1.3) 1.3	<0.5~9.1 (1.1) 1.6	<0.5~2.4 (1.1) 1.0	0.6~0.9 (0.9) 0.8	<0.5~1.1 (0.9) 0.8	<0.5~1.1 (0.9) 0.8	<0.5~1.2 (0.9) 0.8	<0.5~1.0 (0.6) 0.7	0.6~1.2 (1.0) 0.9	<0.5~1.5 (0.9) 0.9	<0.5~0.9 (0.8) 0.7	<0.5~2.6 (1.0) 1.2	
豊田川	舟島小橋	—	—	—	—	—	—	—	—	—	—	—	—	—	—	—	—	1.5~2.6 (2.6) 2.1	1.2~2.0 (1.8) 1.6	1.1~4.0 (3.2) 2.5	0.8~2.2 (1.9) 1.4
坪井川	堀川合流前	A	1.2~3.9 (2.8) 2.2	1.7~4.3 (3.1) 2.6	2.1~6.6 (4.0) 3.8	0.9~8.9 (3.2) 2.5	0.6~2.2 (1.4) 1.3	0.7~2.3 (1.5) 1.3	0.5~7.2 (1.5) 1.4	0.5~3.1 (1.8) 1.5	<0.5~2.4 (1.3) 1.2	<0.5~2.3 (1.2) 1.0	<0.5~1.1 (0.8) 0.7	<0.5~1.4 (0.9) 0.8	<0.5~2.0 (0.9) 0.9	<0.5~1.8 (1.0) 0.9	0.6~1.3 (1.0) 0.9	0.7~2.3 (1.6) 1.3	<0.5~1.9 (1.4) 1.0	<0.5~2.8 (0.8) 0.8	
		(C)	—	—	—	—	—	—	—	—	—	—	—	—	7.8~11 (11) 9.7	2.6~16 (11) 9.7	9.4~19 (12) 12	6.1~19 (17) 13	4.8~18 (11) 9.3	5.3~13 (12) 8.7	3.2~5.6 (5.5) 4.7

上段:最小~最大
中段:75%値
下段:平均値

3 調査地点の水質経年変化
付表3-1 調査地点の水質経年変化【河川(BOD)】

単位:mg/L

河川名	地点名	類型	S53	54	55	56	57	58	59	60	61	62	63	H1	2	3	4	5	6	7
坪井川	高平橋	(C)	—	—	—	—	—	—	—	—	—	—	—	—	—	—	—	—	—	—
	打越橋	(C)	2.4~13 (9.2) 6.6	2.8~15 (10) 6.9	3.7~9.3 (7.2) 6.1	2.2~15 (7.8) 7.2	3.2~15 (8.7) 6.9	2.4~11 (8.2) 6.8	2.8~12 (7.9) 6.8	3.2~10 (8.3) 6.4	3.6~14 (11) 8.6	3.7~15 (8.7) 7.8	2.4~13 (10) 7.6	2.5~11 (8.2) 6.9	3.0~9.3 (6.6) 5.8	3.7~10 (8.1) 6.5	2.6~10 (4.9) 4.8	0.8~10 (4.7) 4.3	4.4~16 (7.3) 7.7	5.5~26 (13) 12
	行幸橋	(C)	—	—	—	—	—	—	—	2.8~10 (5.6) 5.2	1.5~7.5 (6.7) 5.0	1.6~12 (7.3) 5.9	2.7~6.7 (6.1) 4.7	1.9~8.5 (6.1) 4.8	0.6~6.3 (5.4) 4.0	3.1~6.9 (5.4) 4.8	1.8~7.3 (5.7) 4.7	1.8~9.7 (5.1) 5.0	3.7~14 (9.9) 8.2	6.2~26 (13) 13
	春日橋	(C)	—	—	—	—	—	—	—	—	—	—	—	—	—	—	—	—	—	—
	上代橋	C	8.2~25 (16) 15	5.3~28 (20) 14	7.1~14 (12) 11	7.0~19 (16) 11	6.2~28 (22) 14	3.5~15 (13) 10	2.5~15 (7.7) 7.7	2.8~16 (9.3) 7.9	3.9~11 (8.1) 7.4	3.4~11 (6.8) 6.0	4.1~9.4 (6.8) 6.0	3.3~9.8 (5.8) 5.5	3.5~6.6 (5.6) 4.7	2.8~7.5 (6.2) 5.0	1.9~6.3 (5.4) 4.5	2.0~8.0 (4.5) 4.3	3.3~14 (11) 7.9	6.9~21 (14) 12
	千金甲橋	C	2.7~10 (6.8) 6.3	1.6~12 (8.5) 6.4	3.6~11 (7.1) 5.8	2.2~9.0 (7.3) 5.6	3.0~12 (11) 6.7	1.5~11 (8.4) 6.2	2.5~9.8 (7.1) 5.6	2.1~13 (6.1) 5.5	2.5~5.7 (5.3) 4.4	1.6~15 (5.7) 5.0	2.6~7.2 (6.1) 4.9	2.5~11 (8.2) 6.3	3.1~8.1 (5.6) 5.0	2.4~8.4 (4.9) 4.3	2.6~8.0 (4.9) 4.2	2.1~9.1 (3.8) 4.0	3.1~8.7 (5.4) 5.3	3.6~12 (6.8) 6.5
堀川	丹防橋	A	0.7~2.2 (1.8) 1.3	<0.5~3.8 (2.1) 1.7	0.8~2.2 (1.6) 1.3	1.1~2.7 (2.1) 1.8	<0.5~2.8 (2.2) 1.7	1.2~2.2 (2.2) 1.8	1.0~4.6 (2.5) 2.3	0.5~3.6 (1.7) 1.5	0.5~3.2 (2.3) 1.8	<0.5~3.4 (2.3) 1.5	<0.5~4.2 (2.2) 1.6	0.7~7.9 (4.2) 2.6	0.7~14 (2.6) 2.9	1.1~130 (4.7) 1.6	0.6~3.5 (2.0) 1.6	0.7~6.3 (4.2) 2.4	1.2~6.2 (2.9) 2.3	<0.5~9.7 (2.1) 1.9
	坪井川合流前	D	4.5~44 (16) 16	5.5~25 (15) 12	4.6~110 (22) 21	7.4~31 (21) 16	5.3~37 (18) 16	5.6~37 (24) 16	4.8~26 (14) 12	5.4~19 (17) 12	4.6~120 (30) 35	3.5~23 (16) 12	3.7~50 (24) 18	4.7~32 (13) 13	4.3~20 (13) 11	5.4~20 (11) 10	3.2~18 (12) 9.7	3.1~13 (7.7) 6.4	3.9~19 (8.1) 7.7	5.0~15 (14) 10
井芹川	鎧田橋	(A)	—	—	—	—	—	—	—	—	—	—	—	—	—	—	—	—	—	—
	北迫橋	(A)	—	—	—	—	—	—	—	—	—	—	—	—	—	—	—	—	—	—
	釜尾橋	(A)	—	—	—	—	—	—	—	—	—	—	—	—	—	—	—	—	—	—
	山王橋	A	1.4~6.2 (2.5) 2.7	0.8~7.9 (2.7) 3.0	0.9~20 (3.9) 4.1	0.9~5.6 (3.8) 2.9	1.2~6.3 (4.8) 3.9	2.0~8.1 (5.5) 4.3	1.0~6.1 (3.2) 2.7	1.1~4.8 (4.0) 2.7	1.0~7.0 (4.6) 3.3	1.1~8.4 (4.4) 3.7	2.0~6.6 (4.5) 4.0	2.9~13 (9.4) 6.7	3.1~9.3 (5.9) 5.0	2.0~13 (6.4) 5.3	2.2~7.0 (3.9) 3.6	1.7~5.6 (3.7) 3.2	2.3~9.0 (5.7) 4.6	2.4~12 (6.1) 5.6
	尾崎橋	B	6.9~17 (13) 11	5.7~25 (12) 12	3.8~30 (12) 12	3.8~19 (11) 8.6	4.5~29 (12) 11	5.8~17 (12) 10	5.4~9.3 (7.5) 7.0	4.5~13 (8.2) 7.4	3.2~13 (9.7) 7.8	4.3~8.9 (8.3) 6.8	4.0~11 (7.8) 7.1	3.6~10 (8.4) 6.8	3.7~7.5 (6.0) 5.5	3.5~13 (5.7) 5.9	3.7~8.8 (6.8) 5.9	2.3~8.0 (6.2) 4.8	4.5~8.8 (7.1) 6.1	3.0~10 (5.8) 5.8
白川	妙見橋	AA	0.5~1.9 (1.3) 1.1	0.5~1.8 (1.0) 1.0	0.6~1.8 (1.2) 1.0	0.7~2.1 (1.5) 1.3	1.1~4.1 (1.8) 1.8	0.8~3.3 (1.9) 1.8	0.7~2.6 (2.1) 1.7	0.9~2.3 (1.3) 1.2	<0.5~4.0 (1.0) 1.2	<0.5~1.5 (0.9) 0.8	<0.5~2.5 (1.1) 1.1	<0.5~2.1 (1.4) 1.2	<0.5~3.1 (1.0) 0.9	<0.5~2.6 (1.4) 1.2	1.1~4.1 (1.9) 1.8	0.6~1.9 (1.3) 1.1	<0.5~2.2 (1.3) 1.0	<0.5~2.4 (0.9) 0.8
	下戸橋	(A)	—	—	—	—	—	—	—	—	—	—	—	—	0.6~3.0 (1.5) 1.3	0.6~2.9 (2.5) 1.6	0.6~2.0 (1.2) 1.2	<0.5~3.7 (1.9) 1.3	0.6~2.2 (1.8) 1.3	<0.5~2.4 (1.4) 1.1
	吉原橋	A	1.2~2.3 (1.8) 1.6	0.8~2.4 (1.8) 1.5	0.6~1.9 (1.6) 1.2	0.6~3.1 (1.9) 1.7	1.1~3.7 (2.3) 2.0	0.9~4.2 (2.9) 2.5	1.1~4.6 (2.4) 2.3	0.9~5.7 (3.5) 2.6	0.8~4.9 (2.9) 2.4	1.2~3.7 (2.0) 2.1	1.6~5.7 (2.7) 2.5	1.5~6.2 (3.3) 3.3	0.6~3.0 (1.5) 1.3	<0.5~5.3 (2.4) 2.3	0.6~2.0 (1.2) 1.2	1.3~3.6 (2.8) 2.2	2.3~5.4 (3.2) 3.0	1.5~7.5 (2.9) 3.0
	小磯橋	(B)	0.9~2.5 (1.9) 1.7	0.8~3.1 (2.2) 1.7	0.8~2.9 (2.0) 1.7	0.9~2.6 (1.8) 1.7	0.8~3.0 (1.6) 1.4	0.9~3.4 (2.4) 2.0	1.2~2.2 (1.4) 1.5	0.6~4.3 (2.3) 1.9	1.1~3.5 (2.7) 2.2	0.7~1.9 (1.6) 1.4	0.6~2.0 (1.7) 1.3	1.4~2.5 (2.2) 1.9	1.1~2.5 (1.9) 1.8	<0.5~2.0 (1.7) 1.4	1.2~3.3 (1.8) 1.8	<0.5~4.3 (1.7) 1.4	1.4~6.1 (3.7) 3.2	1.1~6.2 (3.6) 3.1
	代継橋	(B)	1.0~3.4 (1.9) 1.8	0.7~3.5 (2.2) 1.7	0.9~3.2 (1.9) 1.7	0.8~2.2 (1.9) 1.7	0.6~2.0 (1.6) 1.3	1.3~3.9 (2.9) 2.4	0.6~3.3 (1.7) 1.5	<0.5~5.5 (2.3) 2.0	1.2~3.4 (2.0) 1.9	0.6~1.8 (1.4) 1.3	<0.5~2.4 (1.7) 1.2	1.0~2.6 (2.1) 1.7	0.8~2.3 (2.0) 1.7	0.8~2.0 (1.8) 1.4	0.9~2.6 (1.9) 1.6	<0.5~4.4 (1.7) 1.5	1.2~4.3 (2.8) 2.6	0.9~4.8 (3.8) 2.7
	十禅寺	(B)	1.3~7.5 (2.1) 2.6	1.0~2.4 (2.0) 1.6	1.0~3.4 (2.0) 1.8	0.8~2.0 (1.8) 1.5	0.6~1.9 (1.3) 1.2	1.0~3.3 (2.4) 2.0	0.7~8.4 (1.7) 1.9	0.6~3.3 (1.5) 1.4	1.0~3.8 (2.3) 1.9	0.9~2.3 (1.6) 1.3	0.5~1.9 (1.5) 1.2	0.8~4.0 (1.8) 1.7	1.2~2.4 (1.9) 1.8	0.6~1.8 (1.6) 1.3	0.9~2.3 (1.6) 1.4	<0.5~2.6 (1.8) 1.2	1.3~5.6 (2.2) 2.3	0.6~6.6 (3.7) 2.8
	小島橋	B	1.4~4.2 (2.5) 2.2	0.7~2.1 (1.7) 1.4	0.7~3.6 (2.1) 1.8	0.9~4.7 (3.0) 2.4	0.5~2.7 (1.5) 1.3	0.9~3.9 (2.2) 2.0	0.9~3.4 (2.7) 2.0	<0.5~3.4 (2.1) 2.0	1.0~4.3 (2.8) 2.1	0.8~2.2 (1.8) 1.5	0.7~3.7 (1.6) 1.5	1.2~2.9 (2.3) 1.8	1.3~5.0 (2.2) 2.2	0.5~2.6 (2.0) 1.6	0.9~2.7 (2.2) 1.8	<0.5~3.7 (1.9) 1.4	1.0~4.7 (2.5) 2.3	1.0~3.5 (2.5) 2.0
黒川	白川合流前	A	0.5~3.5 (1.9) 1.7	1.0~3.5 (2.4) 2.0	0.7~3.2 (2.7) 2.0	1.0~2.9 (2.4) 1.9	0.8~2.9 (2.4) 1.8	<0.5~2.9 (2.3) 1.8	0.7~4.6 (2.1) 1.9	0.7~2.1 (1.5) 1.3	0.6~1.6 (1.4) 1.2	<0.5~2.3 (1.1) 1.1	0.8~2.8 (1.5) 1.4	0.8~2.3 (1.6) 1.4	0.7~1.9 (1.5) 1.4	0.5~2.5 (1.7) 1.5	1.2~3.4 (2.7) 2.2	0.6~3.3 (2.1) 1.7	1.0~3.5 (1.9) 1.7	<0.5~2.1 (1.6) 1.1

上段:最小~最大
中段:75%値
下段:平均値

3 調査地点の水質経年変化
付表3-1 調査地点の水質経年変化【河川(BOD)】

単位:mg/L

河川名	地点名	類型	8	9	10	11	12	13	14	15	16	17	18	19	20	21	22	23	24	25
坪井川	高平橋	(C)	—	—	—	—	—	—	—	—	—	—	—	4.1~16 (12) 11	2.9~14 (12) 10	3.6~10 (9.6) 7.1	4.4~11 (10) 7.8	4.4~11 (8.5) 6.9	2.4~9.3 (8.2) 6.5	2.7~6.8 (5.3) 4.3
	打越橋	(C)	5.5~16 (11) 9.6	2.2~8.4 (7.4) 6.6	3.6~10 (9.4) 6.8	1.8~15 (9.3) 6.2	3.6~14 (6.6) 6.9	2.9~15 (8.3) 6.8	3.4~15 (8.2) 6.9	1.6~8 (6.2) 4.9	4.8~9.8 (8.6) 7.2	4.1~12 (8.6) 7.4	3.9~14 (10) 9.2	5.1~12 (11) 9.9	3.3~12 (11) 8.7	3.8~8.8 (7.6) 5.8	5.2~10 (7.6) 6.6	3.2~11 (7.4) 6.0	1.9~7.5 (6.0) 4.7	1.8~4.4 (4.1) 3.2
	行幸橋	(C)	4.2~19 (12) 9.8	5.1~11 (8.3) 7.5	5.2~15 (10) 8.3	2.9~23 (11) 8.4	3.6~17 (12) 9.8	3.9~25 (12) 8.7	2.1~15 (7.1) 6.4	1.7~8.2 (5.9) 4.4	2.5~9.3 (6.9) 5.9	2.2~12 (8.9) 6.6	3.5~16 (10) 8.4	3.5~11 (11) 8.5	2.1~9.5 (8.2) 6.2	2.0~9.6 (7.1) 5.0	3.8~11 (7.1) 6.1	2.1~12 (6.7) 5.5	0.9~7.8 (5.4) 4.1	2.1~4.6 (3.0) 3.0
	春日橋	(C)	—	—	—	—	—	—	—	—	—	—	—	2.4~11 (10) 7.5	1.5~9.9 (8.0) 5.3	2.0~9.7 (4.3) 4.2	3.4~9.3 (6.6) 5.5	2.2~11 (5.7) 5.0	1.1~8.1 (6.3) 4.2	1.3~4.5 (3.3) 2.4
	上代橋	C	5.4~18 (12) 10	2.7~7.3 (5.8) 5.1	3.8~12 (8.1) 7.0	3.1~17 (9.6) 7.1	3.0~15 (10) 8.5	2.9~18 (11) 7.8	1.1~17 (7.6) 6.5	1.0~12 (6.4) 5.0	1.7~10 (7.2) 5.6	1.9~15 (8.2) 6.5	0.7~14 (8.7) 7.2	2.5~13 (11.0) 8.1	2.5~9.9 (6.9) 5.8	1.4~13 (7.0) 5.2	1.6~11 (7.2) 5.0	0.9~11 (4.2) 3.6	1.4~5.0 (4.2) 3.4	0.9~6.6 (2.7) 2.6
	千金甲橋	C	2.0~9.4 (7.5) 6.2	2.9~8.9 (6.3) 5.3	1.5~5.7 (4.5) 3.6	<0.5~5.2 (3.5) 2.5	1.0~7.8 (5.3) 4.5	1.5~5.9 (4.0) 3.4	0.7~4.3 (3.0) 2.5	1.0~7.2 (2.4) 2.6	<0.5~5.8 (3.9) 2.9	1.1~7.4 (5.1) 3.7	0.5~8.1 (5.5) 4.3	1.2~9.0 (5.5) 4.3	0.9~7.5 (3.4) 3.4	0.5~4.7 (3.6) 2.6	1.1~6.3 (2.8) 2.7	<0.5~5.5 (2.3) 2.0	0.8~3.9 (2.3) 1.9	0.5~3.3 (1.7) 1.4
堀川	丹防橋	A	<0.5~5.1 (1.2) 1.6	<0.5~2.3 (1.1) 0.9	0.5~22 (1.4) 3.4	<0.5~11 (1.1) 2.1	<0.5~1.2 (0.8) 0.7	<0.5~1.3 (0.7) 0.7	<0.5~2.0 (0.8) 0.8	<0.5~12 (1.1) 1.9	<0.5~3.9 (1.0) 1.2	<0.5~6.0 (0.8) 1.3	<0.5~1.3 (0.7) 0.7	<0.5~0.8 (0.6) 0.6	<0.5~1.5 (0.6) 0.7	<0.5~2.8 (0.8) 0.8	<0.5~14 (0.8) 1.8	<0.5~10 (0.9) 1.5	<0.5~6.8 (0.7) 1.2	<0.5~5.4 (1.0) 1.2
	坪井川合流前	D	1.3~18 (6.1) 6.8	2.7~16 (9.1) 7.3	4.4~14 (8.2) 7.3	1.0~19 (9.3) 8.2	1.7~13 (8.9) 6.3	2.6~19 (8.0) 6.7	0.7~18 (7.4) 6.5	0.6~17 (2.6) 3.0	0.9~22 (5.7) 5.2	1.4~12 (7.1) 4.8	0.7~11 (5.3) 4.4	1.9~11 (5.8) 5.0	<0.5~10 (3.6) 3.3	1.5~18 (6.5) 5.3	1.3~16 (7.0) 4.7	1.4~6.1 (4.2) 3.2	2.2~15 (10) 6.5	1.5~19 (5.0) 6.2
井芹川	鎧田橋	(A)	—	—	—	—	—	—	—	—	—	—	—	—	—	—	<0.5~1.4 (1.3) 1.0	1.1~1.8 (1.7) 1.5	0.7~2.7 (2.2) 1.5	0.7~1.9 (1.4) 1.3
	北迫橋	(A)	—	—	—	<0.5~11 (6.3) 5.2	1.3~7.1 (4.0) 3.3	0.8~6.2 (2.9) 2.3	1.2~21 (4.3) 4.6	1.4~15 (4.1) 4.2	1.3~5.4 (3.1) 2.7	0.9~7.8 (2.3) 2.3	1.0~4.7 (2.4) 2.2	1.1~5.2 (3.3) 2.5	1.4~12 (7.3) 5.3	2.0~17 (10) 7.6	0.8~7.2 (2.6) 2.7	0.9~2.8 (2.1) 1.6	0.7~5.4 (2.2) 2.0	<0.5~2.0 (1.7) 1.3
	釜尾橋	(A)	—	—	—	<0.5~6.1 (2.6) 2.6	0.8~2.9 (2.1) 1.6	1.0~2.5 (1.9) 1.5	1.2~4.2 (1.9) 1.8	0.8~5.7 (2.5) 2.1	0.9~4.1 (2.4) 1.8	<0.5~3.5 (2.0) 1.7	<0.5~1.8 (1.0) 0.9	0.7~1.9 (1.6) 1.3	0.5~8.5 (6.5) 3.5	0.9~3.2 (3.2) 2.2	0.8~2.9 (2.5) 1.8	0.6~2.1 (1.8) 1.3	0.7~1.4 (1.2) 1.1	0.6~1.1 (1.0) 0.9
	山王橋	A	2.0~7.3 (4.0) 3.7	0.8~4.2 (2.8) 2.6	1.7~6.0 (3.3) 3.0	0.8~7.1 (2.9) 2.6	1.2~2.4 (2.0) 1.8	1.1~4.3 (2.3) 2.0	1.0~4.1 (1.9) 1.8	0.7~4.0 (2.2) 1.9	0.8~7.1 (2.4) 2.2	<0.5~2.8 (1.8) 1.6	<0.5~1.7 (1.1) 1	0.5~2.7 (1.8) 1.4	<0.5~8.3 (2.2) 2.3	0.9~1.6 (1.5) 1.3	0.6~2.3 (1.5) 1.3	<0.5~1.4 (1.3) 1.0	0.6~1.5 (1.2) 1.1	<0.5~1.6 (1.2) 0.9
	尾崎橋	B	2.8~8.3 (6.2) 5.1	1.5~5.8 (4.5) 3.8	2.0~5.2 (4.1) 3.7	1.0~7.5 (3.2) 3.1	1.1~4.1 (2.5) 2.2	1.4~3.7 (2.8) 2.3	1.4~4.5 (1.9) 2.1	1.1~5.8 (2.2) 2.2	1.1~4.0 (2.1) 1.9	0.8~2.9 (2.4) 1.9	0.8~2.1 (1.4) 1.3	0.6~2.9 (1.5) 1.4	<0.5~8.7 (2.4) 2.1	0.9~2.2 (1.6) 1.3	0.6~2.3 (1.5) 1.3	0.6~2.2 (1.7) 1.2	0.7~1.9 (1.6) 1.2	<0.5~1.9 (1.3) 1.0
	妙見橋	AA	<0.5~1.6 (1.1) 0.9	<0.5~1.0 (0.6) 0.6	<0.5~0.7 (0.5) 0.5	<0.5~0.8 (0.6) 0.6	<0.5~0.8 (0.5) 0.6	<0.5~1.3 (0.7) 0.6	<0.5~3.4 (0.6) 0.9	<0.5~0.6 (0.5) 0.5	<0.5~0.7 (0.5) 0.5	<0.5~0.6 (0.5) 0.5	<0.5~1.6 (0.8) 0.7	<0.5~1.1 (0.7) 0.6	<0.5~1.6 (0.8) 0.8	0.6~1.4 (1.0) 0.9	<0.5~1.4 (0.5) 0.6	<0.5~0.7 (0.5) 0.5	<0.5~0.7 (0.5) 0.5	<0.5~2.5 (0.5) 0.7
白川	下戸橋	(A)	<0.5~1.8 (1.2) 1.0	<0.5~1.0 (0.6) 0.6	<0.5~1.2 (0.8) 0.7	<0.5~1.7 (0.8) 0.7	<0.5~0.9 (0.6) 0.6	<0.5~1.5 (0.9) 0.8	<0.5~1.7 (1.0) 0.8	<0.5~1.7 (0.7) 0.7	<0.5~1.8 (1.0) 0.9	<0.5~1.2 (0.7) 0.7	<0.5~1.0 (0.5) 0.6	<0.5~1.3 (0.7) 0.7	<0.5~1.1 (0.5) 0.6	<0.5~1.2 (0.8) 0.7	<0.5~1.1 (0.7) 0.7	0.6~1.2 (1.0) 1.0	0.6~0.9 (0.8) 0.8	<0.5~1.2 (0.8) 0.8
	吉原橋	A	0.9~5.7 (3.6) 2.7	0.7~9.6 (4.7) 3.5	0.6~7.6 (4.6) 3.6	0.7~2.0 (1.3) 1.2	0.6~2.0 (1.4) 1.2	0.7~3.8 (1.9) 1.5	0.8~2.8 (1.6) 1.3	<0.5~1.5 (1.0) 0.9	0.5~1.8 (1.6) 1.2	0.6~1.6 (1.3) 1.1	<0.5~1.5 (1.2) 0.9	<0.5~1.8 (1.2) 1.0	<0.5~1.5 (0.8) 0.8	<0.5~1.2 (0.8) 0.8	0.5~1.2 (0.8) 0.7	<0.5~1.4 (1.3) 1.0	0.5~1.4 (1.0) 0.9	0.5~2.0 (1.2) 1.0
	小磯橋	(B)	0.7~4.3 (1.9) 1.8	<0.5~3.0 (2.3) 1.6	<0.5~3.5 (1.7) 1.5	0.8~2.8 (1.9) 1.6	0.6~2.9 (1.9) 1.5	0.9~3.1 (1.8) 1.7	0.6~1.7 (1.0) 1.0	0.5~1.3 (0.9) 0.8	0.6~1.1 (0.9) 0.8	0.5~1.6 (1.1) 0.9	0.6~1.5 (0.9) 0.8	0.5~1.3 (1.0) 0.8	<0.5~1.4 (0.8) 0.7	<0.5~1.1 (0.6) 0.6	<0.5~1.8 (0.9) 0.8	0.7~1.6 (0.8) 1.0	0.6~1.4 (1.2) 1.0	0.6~1.3 (1.2) 1.0
	代継橋	(B)	0.8~3.4 (1.7) 1.6	0.8~2.8 (2.2) 1.8	<0.5~3.3 (1.9) 1.5	0.6~3.3 (1.9) 1.5	0.5~2.8 (2.3) 1.8	0.8~3.2 (1.8) 1.6	0.6~1.7 (1.1) 1.0	<0.5~1.2 (1.0) 0.8	0.6~1.0 (0.9) 0.8	<0.5~1.7 (0.9) 0.9	<0.5~1.3 (0.9) 0.8	<0.5~1.3 (1.0) 0.8	<0.5~1.7 (0.8) 0.8	<0.5~1.1 (0.8) 0.7	<0.5~1.7 (0.8) 0.9	0.6~1.2 (0.9) 0.9	0.5~1.3 (0.9) 0.9	<0.5~1.2 (1.0) 0.9
	十禅寺	(B)	1.0~3.1 (2.1) 1.7	<0.5~2.2 (2.0) 1.3	0.5~3.1 (1.6) 1.5	0.6~2.9 (1.5) 1.3	<0.5~3.2 (1.8) 1.6	0.7~2.2 (1.6) 1.4	0.5~3.8 (1.0) 1.1	<0.5~1.1 (0.9) 0.8	0.6~2.6 (0.9) 0.9	—	—	—	—	—	—	—	—	—
	小島橋	B	1.0~5.2 (3.3) 2.4	0.7~4.6 (1.9) 1.7	0.6~3.1 (2.3) 1.7	0.8~3.4 (2.5) 2.5	0.7~4.6 (2.5) 2.0	0.9~2.9 (2.1) 1.7	0.8~4.3 (1.3) 1.4	0.6~1.1 (1.0) 0.9	0.6~2.9 (1.0) 1.0	0.5~3.3 (1.1) 1.1	0.5~1.3 (1.0) 0.9	<0.5~1.4 (1.0) 0.9	<0.5~1.7 (0.9) 0.8	<0.5~1.5 (1.1) 0.9	<0.5~1.5 (1.0) 0.8	<0.5~2.2 (0.8) 0.9	0.5~1.3 (0.8) 0.8	<0.5~3.9 (1.2) 1.2
	黒川	白川合流前	A	<0.5~2.1 (1.6) 1.2	<0.5~2.4 (1.2) 1.0	0.5~1.7 (1.1) 0.9	0.7~2.2 (1.6) 1.3	<0.5~2.3 (1.0) 1.0	0.5~5.5 (1.5) 1.7	0.7~1.9 (1.4) 1.1	0.5~1.8 (1.3) 1.1	<0.5~1.5 (0.9) 0.8	<0.5~2.0 (1.1) 1.0	<0.5~1.9 (1.6) 1.1	<0.5~1.5 (1.3) 1.1	0.8~2.7 (2.3) 1.6	1.3~4.0 (2.4) 2.2	0.5~3.0 (1.2) 1.2	0.5~3.5 (1.1) 1.2	0.6~1.6 (1.0) 0.9

上段:最小~最大
中段:75%値
下段:平均値

3 調査地点の水質経年変化

付表3-1 調査地点の水質経年変化【河川(BOD)】

単位:mg/L

河川名	地点名	類型	S53	54	55	56	57	58	59	60	61	62	63	H1	2	3	4	5	6	7	
緑川	津留橋	AA	0.6~7.3 (2.0) 2.1	0.5~1.7 (0.8) 0.9	<0.5~1.4 (0.9) 0.9	0.6~1.4 (1.2) 1.0	0.5~1.9 (0.9) 0.9	<0.5~1.1 (0.8) 0.7	<0.5~1.4 (1.1) 0.9	<0.5~2.2 (1.0) 0.9	<0.5~1.0 (0.9) 0.7	<0.5~1.7 (1.1) 0.9	<0.5~2.1 (1.3) 1.0	<0.5~1.6 (0.9) 0.8	<0.5~1.2 (0.9) 0.7	<0.5~2.5 (1.5) 1.1	<0.5~1.7 (1.3) 1.0	<0.5~1.0 (0.9) 0.7	<0.5~1.4 (0.9) 0.8	<0.5~1.4 (1.0) 0.8	
	中甲橋	(A)	<0.5~1.4 (0.9) 0.9	<0.5~1.8 (1.1) 1.0	0.6~2.3 (1.8) 1.5	<0.5~1.8 (1.5) 1.1	<0.5~1.2 (0.9) 0.8	0.8~3.0 (1.9) 1.6	0.5~2.2 (1.4) 1.2	<0.5~2.3 (1.3) 1.1	0.6~3.4 (1.7) 1.4	<0.5~1.7 (1.2) 1.0	<0.5~1.4 (0.9) 0.8	0.5~1.2 (1.1) 1.0	1.0~1.8 (1.6) 1.4	<0.5~1.2 (1.1) 0.9	0.7~2.3 (1.3) 1.2	<0.5~1.2 (1.0) 0.8	0.7~2.8 (1.8) 1.6	0.8~2.6 (1.8) 1.6	
	乙女橋	(A)	<0.5~4.6 (1.7) 1.7	0.9~1.8 (1.4) 1.2	<0.5~1.4 (1.2) 1.1	<0.5~1.4 (1.2) 1.1	0.7~2.3 (1.6) 1.3	<0.5~1.3 (1.1) 0.9	0.7~2.3 (1.5) 1.3	<0.5~1.1 (0.9) 0.8	0.5~1.1 (1.1) 0.8	0.7~2.1 (2.1) 1.3	0.6~2.0 (1.4) 1.2	1.1~2.1 (1.4) 1.4	0.8~2.3 (1.5) 1.4	1.2~2.3 (2.3) 1.7	0.6~1.7 (1.4) 1.1	<0.5~2.0 (2.0) 1.2	0.7~1.8 (1.2) 1.1	<0.5~1.9 (1.1) 0.9	
	城南	(A)	0.7~1.5 (1.3) 1.0	0.5~1.3 (1.1) 1.0	0.7~1.9 (1.4) 1.2	0.6~2.0 (1.6) 1.2	<0.5~1.3 (0.9) 0.8	1.0~2.7 (2.3) 1.9	0.8~2.9 (1.9) 1.6	<0.5~2.3 (1.4) 1.3	0.8~2.2 (1.5) 1.3	0.6~2.1 (1.2) 1.1	<0.5~1.8 (0.8) 0.8	0.7~1.8 (1.4) 1.2	0.8~2.0 (1.6) 1.3	<0.5~1.7 (1.1) 0.9	0.5~2.3 (1.4) 1.3	<0.5~0.9 (0.9) 0.7	0.8~4.4 (3.7) 2.7	0.8~4.1 (2.7) 2.1	
	船津ダム貯水池	(A)	—	—	—	—	—	—	—	—	—	—	—	—	—	—	—	—	—	—	—
	上杉堰	A	0.8~3.3 (2.1) 1.7	0.6~1.9 (1.6) 1.2	1.0~2.6 (1.6) 1.5	<0.5~3.3 (1.7) 1.6	<0.5~1.6 (1.2) 0.9	0.6~3.7 (2.3) 1.8	0.6~3.5 (2.3) 1.9	0.6~3.5 (2.4) 1.9	0.9~8.2 (2.6) 2.2	0.7~2.4 (1.7) 1.4	0.5~1.7 (1.1) 0.9	1.0~2.6 (1.9) 1.6	0.9~2.7 (2.3) 1.8	<0.5~3.0 (1.1) 1.2	0.7~3.1 (2.0) 1.7	<0.5~1.5 (1.2) 1.0	1.1~4.7 (3.4) 2.7	0.6~4.4 (2.5) 2.0	
	平木橋	B	0.7~4.3 (1.8) 1.6	0.8~2.5 (2.2) 1.6	0.7~2.7 (1.8) 1.5	0.9~2.4 (1.7) 1.5	0.6~2.3 (1.2) 1.2	1.0~3.8 (2.5) 2.2	0.6~2.6 (2.4) 1.7	<0.5~5.7 (2.3) 2.0	1.0~5.1 (2.1) 2.2	0.9~1.9 (1.5) 1.3	0.5~2.5 (1.8) 1.5	1.0~2.6 (2.1) 1.8	1.2~2.6 (2.4) 2.0	<0.5~3.6 (1.6) 1.5	1.0~3.8 (2.1) 2.0	0.6~2.9 (1.6) 1.4	0.5~5.2 (3.3) 2.3	0.9~7.4 (2.1) 2.5	
御船川	五庵橋	A	<0.5~1.9 (1.1) 0.9	<0.5~1.7 (1.0) 0.9	0.5~1.9 (1.5) 1.3	<0.5~2.2 (1.3) 1.1	<0.5~1.0 (1.0) 0.7	0.6~2.8 (2.1) 1.6	<0.5~3.5 (1.4) 1.2	<0.5~2.3 (1.3) 1.1	0.5~2.8 (1.6) 1.3	<0.5~1.1 (1.0) 0.8	<0.5~1.2 (0.8) 0.7	0.5~2.0 (1.2) 1.1	0.8~2.3 (1.6) 1.5	0.5~3.7 (1.7) 1.4	0.5~2.0 (1.2) 1.1	<0.5~1.4 (1.1) 0.8	0.7~2.5 (1.9) 1.4	0.6~2.4 (1.5) 1.3	
加勢川	砂取橋	(A)	6.0~15 (9.4) 9.2	1.6~12 (8.1) 6.1	1.9~7.5 (5.6) 4.9	1.5~6.5 (4.9) 3.9	3.1~8.4 (7.8) 5.3	0.5~6.9 (4.0) 3.2	1.4~5.7 (2.6) 2.6	1.0~16 (3.0) 3.7	0.6~5.0 (3.2) 2.4	0.8~4.1 (2.6) 2.1	<0.5~3.5 (1.7) 1.6	0.7~4.7 (2.3) 2.0	0.7~3.2 (2.7) 2.0	0.6~2.5 (1.5) 1.4	0.7~7.0 (1.8) 1.9	<0.5~2.1 (1.3) 0.9	0.7~3.0 (2.0) 1.6	0.5~3.7 (2.7) 1.8	
	江津芥藤橋	(A)	1.3~4.2 (3.1) 2.6	0.8~4.0 (2.7) 2.1	0.7~3.5 (2.5) 2.2	1.0~5.4 (3.1) 2.6	1.7~4.4 (2.7) 2.8	0.9~4.7 (3.1) 2.4	1.3~4.3 (2.5) 2.2	0.9~5.5 (1.9) 2.0	0.9~5.0 (2.6) 2.3	0.8~2.6 (2.1) 1.7	0.7~2.9 (2.0) 1.7	1.0~3.0 (2.5) 2.1	0.6~5.1 (3.2) 2.4	0.9~2.9 (1.7) 1.6	<0.5~5.0 (1.3) 1.5	<0.5~2.7 (1.2) 1.1	<0.5~2.4 (1.4) 1.2	<0.5~2.2 (1.5) 1.3	
	秋津橋	(A)	2.0~5.9 (4.2) 3.4	1.1~10 (3.6) 3.7	1.5~6.7 (6.2) 3.6	1.6~13 (3.7) 4.3	2.1~7.1 (4.5) 4.2	1.8~12 (4.7) 4.2	1.5~9.0 (4.5) 4.1	1.7~8.5 (3.1) 3.2	1.4~17 (5.7) 4.9	1.5~12 (3.1) 3.7	1.0~10 (6.6) 3.8	1.5~11 (6.1) 4.7	1.1~6.4 (5.3) 3.2	1.0~22 (4.1) 4.3	0.7~8.5 (4.1) 3.0	<0.5~6.0 (2.1) 2.2	<0.5~6.1 (3.5) 2.5	0.6~7.1 (3.9) 3.3	
加勢川	大六橋	A	1.6~5.2 (4.3) 3.4	1.5~4.7 (3.5) 2.6	1.1~3.9 (2.5) 2.3	0.9~3.8 (2.7) 2.3	0.8~2.9 (2.5) 2.0	1.4~5.2 (4.2) 3.2	1.5~4.2 (2.6) 2.5	1.5~11 (3.5) 3.8	1.2~4.7 (3.9) 2.8	1.3~2.9 (1.8) 1.9	1.2~4.7 (3.1) 2.4	1.8~7.0 (3.1) 3.1	1.1~6.0 (3.4) 3.0	1.5~3.8 (3.0) 2.4	1.1~6.0 (2.7) 2.5	1.1~6.9 (2.1) 2.5	2.0~12 (5.0) 4.3	1.7~6.5 (4.1) 3.4	
藻器堀川	九州記念病院前	—	—	—	—	—	—	—	—	—	—	—	—	—	—	—	—	1.5~6.8 (5.7) 4.0	1.1~15 (2.7) 3.4	1.0~4.0 (2.6) 2.1	
健軍川	第三湖東橋	—	—	—	—	—	—	—	—	—	—	—	—	—	—	—	—	<0.5~6.2 (2.2) 1.9	0.6~6.0 (2.3) 2.2	<0.5~2.5 (1.7) 1.4	
木部川	坂場橋	—	—	—	—	—	—	—	—	—	—	—	—	—	—	—	—	—	—	—	
浜戸川	市口橋	(B)	—	—	—	—	—	—	—	—	—	—	—	—	—	—	—	—	—	—	
	島田橋	(B)	—	—	—	—	—	—	—	—	—	—	—	—	—	—	—	—	—	—	
	大曲	B	2.0~6.7 (5.3) 4.2	2.6~7.5 (5.5) 4.6	1.8~5.6 (4.0) 3.4	2.3~7.6 (6.0) 4.7	1.9~6.2 (3.7) 3.3	2.0~7.4 (5.2) 4.4	2.1~5.8 (3.5) 3.4	1.8~7.7 (5.7) 4.4	1.6~9.7 (5.1) 4.3	2.3~6.0 (3.7) 3.6	2.4~5.3 (4.0) 3.5	2.2~5.4 (4.0) 3.5	2.2~5.3 (3.7) 3.4	2.0~4.5 (2.6) 2.6	1.6~4.3 (3.2) 2.7	0.9~4.1 (2.3) 2.2	1.8~9.4 (3.4) 3.5	1.8~4.3 (3.8) 3.1	
天明新川	小原橋	(B)	—	—	—	—	—	—	—	—	—	—	—	—	—	—	—	—	—	—	
	三俣橋	(B)	—	—	—	—	—	—	—	—	—	—	—	—	—	—	—	—	—	—	
	裏橋	(B)	—	—	—	—	—	—	—	—	—	—	—	—	—	—	—	—	—	—	

上段: 最小~最大
中段: 75%値
下段: 平均値

3 調査地点の水質経年変化

付表3-1 調査地点の水質経年変化【河川(BOD)】

単位:mg/L

河川名	地点名	類型	8	9	10	11	12	13	14	15	16	17	18	19	20	21	22	23	24	25	
緑川	津留橋	AA	<0.5~1.9 (0.8) 0.7	<0.5~0.6 (<0.5) 0.5	<0.5~1.1 (<0.5) 0.6	<0.5~0.5 (<0.5) 0.5	<0.5~0.6 (<0.5) 0.5	<0.5~0.7 (0.5) 0.5	<0.5~0.5 (<0.5) 0.5	<0.5~0.5 (<0.5) 0.5	<0.5~1.1 (<0.5) 0.6	<0.5~0.5 (<0.5) 0.5	<0.5~0.5 (<0.5) 0.5	<0.5~0.7 (<0.5) 0.5	<0.5~0.7 (0.5) 0.5	<0.5~0.6 (0.5) 0.5	<0.5~0.6 (0.5) 0.5	<0.5~0.6 (0.5) 0.5	<0.5~0.5 (<0.5) 0.5	<0.5~0.8 (<0.5) 0.5	
	中甲橋	(A)	0.6~2.8 (1.8) 1.5	<0.5~2.5 (1.9) 1.5	0.7~2.7 (2.0) 1.6	0.5~2.4 (1.4) 1.2	0.5~2.4 (1.6) 1.2	0.5~3.0 (1.6) 1.4	<0.5~1.5 (0.8) 0.8	0.6~1.2 (0.8) 0.8	<0.5~0.9 (0.6) 0.6	<0.5~0.9 (0.6) 0.6	<0.5~0.9 (0.8) 0.6	<0.5~0.8 (0.7) 0.6	<0.5~1.0 (0.7) 0.6	<0.5~1.1 (0.7) 0.7	<0.5~0.9 (0.8) 0.7	<0.5~0.9 (0.7) 0.8	0.6~0.9 (0.7) 0.7	<0.5~1.1 (1.0) 0.8	
	乙女橋	(A)	<0.5~1.2 (1.0) 0.7	<0.5~1.0 (0.9) 0.7	<0.5~0.9 (0.5) 0.6	0.5~1.0 (1.0) 0.8	<0.5~1.2 (0.9) 0.7	<0.5~1.3 (0.8) 0.8	<0.5~1.8 (0.7) 0.8	<0.5~1.0 (<0.5) 0.6	<0.5~1.3 (1.0) 0.8	<0.5~1.0 (0.8) 0.6	<0.5~0.5 (<0.5) 0.5	<0.5~0.8 (0.6) 0.6	<0.5~0.9 (0.7) 0.6	<0.5~1.6 (0.8) 0.8	<0.5~0.9 (0.8) 0.7	0.7~1.0 (0.8) 0.8	<0.5~0.9 (0.8) 0.7	<0.5~0.7 (<0.5) 0.6	
	城南	(A)	0.7~4.7 (1.8) 1.8	<0.5~5.6 (1.6) 1.4	<0.5~2.8 (2.4) 1.9	<0.5~3.6 (2.5) 1.9	0.7~4.8 (1.9) 1.9	0.6~2.5 (1.9) 1.5	<0.5~1.8 (1.0) 0.9	0.5~1.1 (0.7) 0.7	<0.5~1.4 (0.8) 0.8	<0.5~1.2 (0.9) 0.8	<0.5~1.0 (0.7) 0.7	<0.5~1.0 (0.7) 0.7	<0.5~1.7 (0.8) 0.8	<0.5~0.9 (0.6) 0.6	<0.5~1.4 (1.0) 0.8	<0.5~1.2 (0.8) 0.7	0.7~1.4 (0.9) 1.0	0.5~1.5 (1.4) 1.0	0.9~2.0 (1.9) 1.5
	船津ダム貯水池	(A)	—	—	—	—	—	—	—	<0.5~1.5 (0.8) 0.8	<0.5~1.3 (0.9) 0.7	<0.5~0.5 (<0.5) 0.5	<0.5~0.9 (0.6) 0.6	<0.5~0.6 (0.5) 0.5	<0.5~2.1 (0.8) 0.8	<0.5~1.7 (1.1) 0.9	<0.5~1.0 (1.0) 0.8	0.6~1.6 (1.2) 1.0	0.5~2.5 (1.3) 1.2	0.5~2.3 (0.8) 1.1	
	上杉堰	A	0.5~4.1 (1.8) 1.8	<0.5~7.0 (2.4) 2.0	<0.5~3.5 (1.9) 1.8	<0.5~3.1 (2.4) 1.7	<0.5~5.2 (1.8) 2.0	0.6~4.2 (3.2) 2.1	0.6~3.0 (1.1) 1.1	0.5~1.6 (1.3) 1.2	<0.5~2.7 (1.5) 1.2	0.6~4.1 (2.1) 1.5	0.5~2.1 (1.3) 1.1	<0.5~2.4 (1.3) 1.1	<0.5~2.4 (1.4) 1.0	<0.5~2.8 (1.5) 1.2	<0.5~2.1 (1.0) 1.1	0.8~3.8 (1.5) 1.5	0.5~4.9 (1.6) 1.4	<0.5~2.8 (1.6) 1.4	
	平木橋	B	0.8~3.7 (2.1) 1.8	0.6~5.0 (3.4) 2.1	1.1~3.2 (2.0) 1.9	<0.5~4.5 (2.9) 2.1	1.0~4.5 (1.9) 2.0	1.3~4.1 (2.7) 2.3	0.6~4.9 (1.4) 1.6	0.7~1.6 (1.5) 1.2	0.5~2.3 (1.6) 1.3	0.7~3.2 (1.3) 1.2	<0.5~2.2 (1.2) 1.1	<0.5~2.4 (1.5) 1.1	<0.5~2.0 (1.6) 1.1	0.6~2.1 (1.6) 1.2	0.6~2.0 (1.3) 1.1	0.6~1.3 (1.0) 0.9	0.5~2.2 (1.2) 1.0	<0.5~4.4 (1.7) 1.6	
御船川	五庵橋	A	0.5~2.9 (1.2) 1.3	<0.5~1.9 (1.1) 1.0	<0.5~3.2 (2.4) 1.7	<0.5~3.1 (1.1) 1.1	0.5~2.9 (1.0) 1.0	<0.5~3.6 (1.1) 1.2	<0.5~1.1 (0.8) 0.6	<0.5~1.3 (0.7) 0.7	<0.5~0.7 (0.6) 0.6	<0.5~0.8 (0.6) 0.6	<0.5~0.7 (0.5) 0.5	<0.5~0.7 (0.6) 0.6	<0.5~0.7 (0.5) 0.5	<0.5~0.8 (0.7) 0.6	<0.5~1.0 (0.7) 0.6	<0.5~0.9 (0.6) 0.6	<0.5~0.9 (0.7) 0.6	<0.5~0.9 (0.6) 0.6	
加勢川	砂取橋	(A)	0.5~4.3 (1.5) 1.4	<0.5~2.4 (1.5) 1.2	0.6~3.3 (2.2) 1.9	<0.5~1.2 (0.7) 0.6	<0.5~1.5 (0.8) 0.8	<0.5~1.8 (0.9) 0.9	<0.5~2.2 (0.9) 0.9	<0.5~1.1 (<0.5) 0.6	<0.5~0.8 (0.6) 0.6	<0.5~0.7 (0.5) 0.5	<0.5~1.1 (0.6) 0.6	<0.5~0.6 (<0.5) 0.5	<0.5~<0.5 (<0.5) 0.5	<0.5~<0.5 (<0.5) 0.5	<0.5~1.0 (0.5) 0.6	<0.5~0.6 (0.5) 0.5	<0.5~0.5 (0.5) 0.5	<0.5~0.5 (0.5) 0.5	
	江津芥藤橋	(A)	0.8~3.3 (2.1) 1.6	0.6~2.9 (1.2) 1.2	0.7~4.4 (2.2) 1.9	<0.5~2.1 (0.7) 0.7	<0.5~0.8 (0.7) 0.6	<0.5~1.7 (1.0) 0.9	<0.5~2.4 (0.7) 0.9	<0.5~1.0 (0.6) 0.6	<0.5~1.5 (0.9) 0.6	<0.5~0.9 (0.7) 0.7	<0.5~1.5 (0.7) 0.7	<0.5~0.7 (0.6) 0.6	<0.5~<0.5 (<0.5) 0.5	<0.5~0.8 (0.8) 0.6	<0.5~1.3 (0.7) 0.7	<0.5~0.6 (0.5) 0.5	<0.5~0.7 (0.6) 0.6	<0.5~0.7 (<0.5) 0.5	
	秋津橋	(A)	1.1~4.8 (3.3) 2.6	1.3~7.4 (3.4) 3.1	1.2~8.7 (4.3) 3.4	<0.5~6.4 (2.9) 2.3	0.7~6.2 (4.6) 2.7	0.8~6.1 (3.3) 2.6	0.6~5.4 (3.4) 2.2	<0.5~6.0 (3.8) 2.2	0.6~6.2 (4.6) 3.1	<0.5~5.4 (3.7) 2.5	<0.5~3.9 (2.6) 1.7	0.5~3.9 (2.4) 1.9	0.7~3.6 (1.5) 1.5	<0.5~3.5 (2.0) 1.5	0.5~4.6 (2.7) 2.0	<0.5~3.6 (1.9) 1.6	<0.5~2.8 (1.1) 1.2	<0.5~3.2 (2.2) 1.3	
加勢川	大六橋	A	1.2~3.2 (1.9) 1.9	1.3~6.0 (2.3) 2.4	0.8~6.1 (2.5) 2.4	1.2~5.3 (2.9) 2.6	2.4~5.8 (3.1) 3.2	1.3~4.7 (3.5) 2.9	1.3~5.7 (3.2) 2.6	1.0~2.5 (1.8) 1.6	1.2~4.2 (2.2) 2.2	0.9~4.4 (2.2) 2.0	0.6~2.8 (1.5) 1.4	0.6~2.3 (1.6) 1.2	0.5~1.6 (1.2) 1.1	<0.5~2.1 (1.1) 1.0	0.6~2.1 (1.1) 1.1	0.7~2.8 (1.7) 1.4	0.8~1.6 (1.4) 1.2	0.6~1.9 (1.4) 1.2	
藻器堀川	九州記念病院前	—	0.9~2.6 (1.9) 1.7	1.1~4.5 (3.1) 2.4	0.9~6.0 (3.9) 3.0	<0.5~1.2 (1.0) 0.8	<0.5~1.4 (1.0) 0.8	<0.5~1.6 (1.0) 0.8	<0.5~1.9 (0.6) 0.8	<0.5~0.8 (0.5) 0.6	<0.5~1.4 (0.6) 0.6	<0.5~0.9 (0.6) 0.6	—	—	—	—	—	—	—	—	
健軍川	第三湖東橋	—	<0.5~2.9 (2.0) 1.5	<0.5~2.2 (1.1) 1.0	0.7~2.3 (1.9) 1.4	<0.5~3.5 (1.2) 1.2	<0.5~1.4 (1.0) 0.8	<0.5~5.0 (0.9) 1.1	<0.5~2.4 (0.8) 0.8	<0.5~1.1 (0.6) 0.6	—	—	—	—	—	—	—	—	—	—	
木部川	坂場橋	—	1.2~8.2 (2.9) 2.7	0.5~4.4 (2.6) 2.2	1.0~6.1 (4.1) 2.9	0.9~2.0 (1.6) 1.4	1.2~2.8 (2.6) 2.0	1.2~2.6 (2.3) 2.0	0.8~2.8 (2.1) 1.8	1.2~3.5 (2.5) 2.0	1.1~4.5 (2.7) 2.3	1.0~6.4 (2.4) 2.2	0.8~2.3 (2.1) 1.7	—	—	—	—	—	—	—	
浜戸川	市口橋	(B)	—	—	—	—	—	—	—	—	—	—	—	—	—	—	0.7~1.1 (1.0) 0.9	1.1~1.8 (1.5) 1.5	0.6~1.8 (1.6) 1.3	0.5~2.1 (1.7) 1.1	
	島田橋	(B)	—	—	—	—	—	—	—	—	—	—	—	—	—	—	0.9~1.9 (1.7) 1.4	1.1~1.6 (1.4) 1.3	0.6~3.9 (3.9) 2.3	0.7~2.7 (1.8) 1.5	
	大曲	B	1.8~6.0 (3.4) 3.1	1.8~6.2 (3.5) 3.2	2.3~6.8 (3.6) 3.5	1.5~8.5 (4.7) 4.1	2.4~5.9 (3.9) 3.7	1.9~6.8 (3.7) 3.3	1.7~5.1 (3.3) 2.9	1.1~3.2 (2.1) 2.0	1.0~2.8 (2.5) 2.2	1.3~3.1 (2.2) 1.9	1.1~2.9 (1.9) 1.9	0.8~2.3 (2.2) 1.7	0.9~2.4 (1.9) 1.5	0.8~2.4 (1.8) 1.5	0.9~3.1 (1.8) 1.5	0.9~2.4 (1.9) 1.6	1.0~3.0 (1.8) 1.6	0.8~2.4 (1.8) 1.5	
天明新川	小原橋	(B)	1.1~6.5 (4.7) 3.9	1.7~4.8 (3.5) 3.1	2.0~9.5 (6.1) 5.0	1.2~4.5 (3.1) 2.7	1.2~6.4 (3.7) 2.9	0.9~1.7 (3.5) 3.9	1.1~7.5 (4.1) 3.4	0.8~7.3 (3.1) 2.8	1.1~5.7 (3.7) 3.2	1.0~6.6 (2.7) 2.2	0.9~7.0 (3.1) 2.8	—	—	—	—	—	—	—	—
	三俣橋	(B)	1.3~24 (11) 9.2	1.3~7.5 (5.7) 4.4	1.8~10 (7.8) 6.0	1.1~14 (7.3) 5.7	0.8~12 (8.4) 5.6	1.2~15 (8.1) 5.5	1.5~9.5 (4.2) 3.9	0.9~12 (5.3) 3.7	1.7~4.4 (3.2) 3.0	0.7~5.2 (2.5) 2.3	0.6~3.1 (2.7) 1.8	1.2~3.7 (2.0) 1.8	<0.5~3.3 (2.6) 1.8	0.9~1.8 (1.8) 1.4	1.2~5.9 (1.7) 2.2	0.8~6.6 (1.5) 2.0	0.7~2.4 (1.7) 1.5	1.2~2.5 (1.8) 1.7	
	裏橋	(B)	—	—	—	—	—	—	1.8~4.0 (3.1) 2.7	1.2~3.9 (2.7) 2.4	1.2~3.0 (2.6) 2.2	0.7~4.2 (2.3) 1.9	1.3~3.4 (2.2) 1.9	0.9~3.4 (2.3) 1.8	0.8~2.8 (2.6) 1.8	1.0~3.7 (2.5) 1.9	0.8~2.4 (1.3) 1.4	0.8~1.6 (1.6) 1.2	0.8~1.6 (1.6) 1.3	0.5~2.2 (2.0) 1.4	

上段:最小~最大
中段:75%値
下段:平均値

3 調査地点の水質経年変化
付表3-1 調査地点の水質経年変化【河川(BOD)】

単位:mg/L

河川名	地点名	類型	S53	54	55	56	57	58	59	60	61	62	63	H1	2	3	4	5	6	7	
天明新川	六双橋	B	2.5~7.8 (5.4) 4.5	1.6~7.1 (5.2) 4.3	2.8~12 (6.2) 5.8	2.9~13 (9.7) 7.5	2.6~9.0 (7.2) 5.9	1.6~9.3 (7.1) 5.2	2.7~11 (8.7) 7.2	3.3~9.5 (6.6) 6.0	1.2~11 (8.5) 7.0	2.3~8.6 (5.3) 4.7	1.9~11 (8.2) 5.9	2.4~7.2 (6.3) 5.2	1.8~13 (7.9) 6.3	2.9~6.4 (5.4) 4.8	2.5~7.2 (6.2) 5.2	2.6~6.2 (4.1) 3.8	3.1~9.1 (4.8) 4.8	3.3~7.4 (6.4) 5.4	
仁子川	浜合戸川 流前	—	—	—	—	—	—	—	—	—	—	—	—	—	—	—	—	—	—	—	
球磨川	市房ダム	AA	<0.5~5.4 (1.7) 1.5	<0.5~2.3 (1.4) 1.0	<0.5~1.9 (1.1) 0.9	<0.5~1.7 (1.0) 0.8	<0.5~2.2 (0.8) 0.8	<0.5~2.2 (0.9) 0.8	<0.5~1.4 (0.9) 0.8	<0.5~0.8 (0.6) 0.6	<0.5~0.9 (0.7) 0.6	<0.5~1.2 (0.9) 0.8	<0.5~0.9 (0.5) 0.6	<0.5~1.4 (0.6) 0.7	<0.5~1.9 (1.4) 1.0	<0.5~3.5 (1.3) 1.1	<0.5~4.8 (1.3) 1.3	<0.5~1.6 (1.2) 0.8	<0.5~2.0 (1.2) 1.0	<0.5~1.4 (0.8) 0.7	
	多良木	(A)	<0.5~2.7 (0.9) 0.9	0.7~2.9 (1.7) 1.4	<0.5~2.4 (2.0) 1.4	<0.5~2.4 (1.7) 1.4	0.6~2.7 (2.1) 1.4	<0.5~2.0 (0.9) 1.0	<0.5~1.8 (1.2) 1.0	0.6~3.3 (1.3) 1.2	0.5~2.2 (1.5) 1.2	<0.5~2.7 (1.5) 1.2	0.8~2.2 (1.5) 1.3	0.7~1.8 (1.2) 1.1	0.7~1.7 (1.3) 1.2	0.6~2.2 (1.7) 1.4	0.8~3.2 (2.0) 1.8	0.6~2.6 (1.9) 1.5	0.8~1.9 (1.8) 1.4	0.7~2.0 (1.7) 1.5	
	人吉	(A)	0.7~1.8 (1.5) 1.2	0.8~2.4 (2.0) 1.6	0.7~2.5 (1.6) 1.3	0.8~3.7 (2.3) 1.8	<0.5~1.8 (1.2) 1.0	0.6~1.9 (1.2) 1.1	<0.5~2.3 (1.1) 0.9	0.7~3.0 (1.2) 1.2	0.7~1.7 (1.4) 1.2	0.8~2.5 (1.2) 1.3	0.8~2.5 (1.4) 1.4	0.6~1.9 (1.3) 1.2	<0.5~1.8 (1.4) 1.2	0.7~2.0 (1.6) 1.4	0.6~3.7 (1.7) 1.6	0.9~2.3 (1.7) 1.5	1.0~2.2 (1.9) 1.6	1.0~1.9 (1.8) 1.6	
	西瀬橋	A	0.7~3.0 (1.9) 1.5	0.6~2.8 (1.6) 1.4	0.7~2.2 (1.4) 1.3	1.0~3.5 (1.9) 1.8	<0.5~2.1 (1.4) 1.0	<0.5~2.1 (1.3) 1.0	<0.5~3.2 (1.2) 1.1	0.6~3.4 (1.2) 1.2	0.9~1.7 (1.4) 1.3	0.6~3.0 (1.7) 1.4	0.8~2.0 (1.6) 1.4	0.6~1.9 (1.2) 1.1	0.9~1.8 (1.4) 1.3	0.8~3.1 (1.7) 1.6	0.6~2.8 (1.9) 1.7	0.7~2.8 (1.7) 1.6	0.9~2.2 (1.9) 1.6	1.2~2.0 (1.8) 1.6	
	天狗橋	(A)	<0.5~3.1 (1.6) 1.5	0.6~2.7 (1.9) 1.5	<0.5~2.0 (1.4) 1.2	<0.5~2.1 (1.9) 1.5	<0.5~2.1 (1.1) 1.0	<0.5~2.8 (1.0) 0.9	0.5~2.5 (1.3) 1.1	0.8~1.3 (1.1) 1.0	0.8~2.1 (1.4) 1.3	0.8~3.3 (2.1) 1.7	0.8~1.9 (1.7) 1.4	0.8~1.8 (1.1) 1.2	0.9~2.1 (1.5) 1.3	0.9~2.0 (1.9) 1.6	0.6~3.4 (2.1) 1.8	1.1~3.2 (1.8) 1.7	0.8~2.2 (1.7) 1.5	1.2~2.1 (1.8) 1.7	
	瀬戸石ダム 貯水池	(A)	—	—	—	—	—	—	—	—	—	—	—	—	—	—	—	—	—	—	—
	荒瀬ダム 貯水池	(A)	—	—	—	—	—	—	—	—	—	—	—	—	—	—	—	—	—	—	—
	球磨川	坂本橋	A	0.7~2.9 (1.9) 1.6	1.0~2.4 (1.8) 1.5	1.3~2.3 (1.7) 1.6	1.1~3.4 (2.1) 1.9	0.8~3.2 (1.8) 1.7	0.6~1.8 (1.0) 1.0	0.7~3.5 (1.4) 1.3	0.5~2.0 (1.0) 0.9	<0.5~2.7 (1.2) 1.2	<0.5~2.1 (1.3) 1.1	<0.5~1.7 (1.2) 1.0	<0.5~1.9 (0.9) 0.8	<0.5~1.0 (0.5) 0.6	<0.5~1.4 (0.8) 0.7	<0.5~1.5 (0.8) 0.8	<0.5~1.0 (0.7) 0.7	0.6~2.5 (1.5) 1.4	0.5~2.8 (2.4) 2.0
横石		A	0.7~1.8 (1.5) 1.2	0.5~2.2 (1.4) 1.3	0.5~2.2 (1.4) 1.2	0.7~1.9 (1.4) 1.2	<0.5~3.0 (1.3) 1.3	<0.5~3.0 (1.4) 1.3	0.6~3.1 (2.1) 1.6	0.6~2.3 (1.8) 1.4	0.7~2.2 (1.5) 1.3	1.0~3.0 (1.7) 1.6	0.9~2.4 (1.7) 1.5	0.7~2.1 (1.2) 1.3	0.9~2.6 (1.7) 1.4	0.8~2.7 (1.9) 1.6	0.7~2.6 (2.1) 1.8	0.9~3.5 (1.6) 1.5	0.7~2.9 (2.1) 1.8	1.2~2.3 (1.8) 1.8	
新萩原橋		(A)	0.5~2.2 (1.1) 1.0	<0.5~2.6 (1.4) 1.2	<0.5~2.0 (1.2) 1.0	<0.5~2.8 (1.9) 1.5	<0.5~2.9 (1.5) 1.4	<0.5~1.8 (1.1) 1.0	0.5~2.2 (1.8) 1.3	0.7~1.9 (1.5) 1.3	0.9~2.5 (1.6) 1.5	0.7~3.5 (1.6) 1.6	0.8~2.8 (1.8) 1.6	0.9~2.7 (1.5) 1.4	0.7~3.0 (1.7) 1.4	0.7~2.6 (1.9) 1.5	0.6~3.0 (2.1) 1.9	0.9~3.4 (1.9) 1.6	0.7~4.0 (2.6) 2.2	1.2~2.2 (2.0) 1.8	
金剛橋		A	0.5~2.1 (0.8) 0.9	<0.5~2.6 (1.6) 1.2	0.5~2.1 (1.7) 1.2	<0.5~3.0 (1.6) 1.4	<0.5~1.9 (1.5) 1.2	0.5~1.8 (1.2) 1.0	0.9~2.8 (1.7) 1.4	0.6~1.7 (1.3) 1.1	0.7~3.1 (1.8) 1.6	0.5~1.9 (1.6) 1.4	0.5~2.5 (1.9) 1.5	0.7~2.1 (1.8) 1.4	0.6~2.6 (1.4) 1.4	0.7~3.1 (2.1) 1.8	0.6~4.8 (2.6) 2.2	1.1~3.7 (2.2) 1.9	<0.5~5.8 (2.0) 1.9	1.0~2.6 (2.1) 1.8	
前川	前川橋	A	0.5~1.8 (1.0) 0.9	0.7~3.3 (1.8) 1.5	0.6~2.2 (1.6) 1.3	0.8~1.7 (1.5) 1.3	0.5~4.9 (1.3) 1.5	0.7~1.7 (1.2) 1.1	0.5~2.1 (1.4) 1.2	<0.5~2.5 (1.3) 1.2	0.9~2.1 (1.7) 1.4	1.0~1.9 (1.6) 1.4	0.6~2.4 (1.6) 1.4	0.9~2.0 (1.6) 1.3	0.7~2.0 (1.5) 1.2	0.8~3.2 (2.1) 1.7	1.1~3.2 (2.2) 1.9	0.8~2.7 (1.6) 1.4	0.8~2.8 (2.2) 1.8	1.1~2.6 (1.9) 1.8	
川辺川	五木宮園	(AA)	—	—	—	—	—	—	—	—	—	—	—	—	—	—	—	—	—	—	
	神屋敷	(AA)	—	—	—	—	—	—	—	—	—	—	—	—	—	—	—	—	—	—	
	五木	(AA)	—	—	—	—	—	—	—	—	—	—	—	—	—	—	—	—	—	—	
	藤田	AA	1.0~3.5 (2.3) 2.0	<0.5~2.4 (1.5) 1.1	<0.5~1.5 (1.2) 0.9	<0.5~1.1 (0.7) 0.7	<0.5~1.8 (1.0) 0.8	<0.5~0.9 (0.7) 0.6	<0.5~1.0 (0.8) 0.7	<0.5~0.8 (0.8) 0.6	<0.5~1.2 (0.7) 0.7	<0.5~1.3 (0.6) 0.6	<0.5~1.0 (0.6) 0.6	<0.5~1.0 (0.6) 0.6	<0.5~2.2 (1.1) 0.9	<0.5~1.5 (0.9) 0.8	<0.5~1.5 (0.5) 0.7	<0.5~1.5 (1.0) 0.8	<0.5~2.4 (1.3) 1.1	<0.5~1.1 (0.6) 0.6	
	四浦	(A)	—	—	—	—	—	—	—	—	—	—	—	—	—	—	—	—	—	—	
	川辺大橋 (旧永江橋)	A	<0.5~2.5 (2.1) 1.6	0.9~3.4 (1.7) 1.6	<0.5~1.3 (0.9) 0.8	<0.5~1.1 (0.9) 0.7	<0.5~2.0 (0.9) 0.9	<0.5~1.5 (0.9) 0.8	<0.5~0.9 (0.8) 0.7	<0.5~1.7 (0.8) 0.7	<0.5~1.5 (0.8) 0.8	<0.5~1.2 (0.6) 0.6	<0.5~1.3 (0.6) 0.6	<0.5~1.7 (0.9) 0.8	<0.5~2.1 (0.6) 0.7	<0.5~1.6 (0.7) 0.7	<0.5~1.3 (0.7) 0.6	<0.5~2.6 (1.0) 0.9	<0.5~1.8 (1.2) 0.9	<0.5~1.1 (0.5) 0.6	
	柳瀬	(A)	—	—	—	—	—	—	—	—	—	—	—	—	—	—	—	—	—	—	

上段: 最小~最大
中段: 75%値
下段: 平均値

3 調査地点の水質経年変化
付表3-1 調査地点の水質経年変化【河川(BOD)】

単位:mg/L

河川名	地点名	類型	8	9	10	11	12	13	14	15	16	17	18	19	20	21	22	23	24	25	
天明新川	六双橋	B	1.9~8.4 (4.9) 4.5	3.5~6.5 (5.3) 4.8	1.9~8.8 (5.4) 4.1	0.9~5.2 (3.5) 3.0	1.2~6.5 (4.0) 3.4	1.0~9.8 (4.8) 3.7	1.2~6.0 (3.8) 2.9	1.4~9.0 (3.1) 3.1	1.5~4.6 (2.9) 2.6	0.7~3.0 (2.5) 1.9	1.0~3.2 (2.1) 2.0	0.7~3.0 (1.8) 1.6	0.7~2.9 (2.2) 1.6	0.8~3.2 (1.4) 1.3	1.0~1.8 (1.4) 1.5	0.7~2.8 (1.7) 1.4	0.7~1.9 (1.7) 1.4	0.7~2.4 (1.5) 1.3	
仁子川	浜合戸流川前	—	—	—	—	—	—	—	—	—	—	—	—	—	—	—	1.1~1.7 (1.7) 1.4	1.1~2.3 (1.4) 1.5	0.7~2.6 (2.1) 1.7	0.9~2.3 (2.0) 1.7	
球磨川	市房ダム	AA	<0.5~2.3 (0.6) 0.7	<0.5~<0.5 (<0.5) <0.5	<0.5~0.5 (0.5) 0.5	<0.5~1.3 (0.5) 0.6	<0.5~<0.5 (0.5) <0.5	<0.5~0.5 (0.5) 0.5	<0.5~0.5 (0.5) 0.5	<0.5~0.8 (0.5) 0.5	<0.5~0.6 (0.5) 0.5	<0.5~<0.5 (0.5) <0.5	<0.5~<0.5 (0.5) <0.5	<0.5~0.5 (0.5) 0.5	<0.5~<0.5 (0.5) 0.6	<0.5~2.1 (0.5) 0.6	<0.5~0.5 (0.5) 0.5	<0.5~0.6 (0.5) 0.5	<0.5~<0.5 (0.5) <0.5	<0.5~<0.5 (0.5) <0.5	
	多良木	(A)	1.2~2.4 (1.9) 1.6	0.8~1.9 (1.6) 1.4	<0.5~2.3 (1.3) 1.2	<0.5~3.9 (0.8) 1.0	<0.5~3.9 (0.9) 1.1	<0.5~1.6 (0.8) 0.8	<0.5~1.6 (0.7) 0.7	<0.5~1.1 (0.7) 0.6	<0.5~0.9 (0.7) 0.6	<0.5~1.1 (0.9) 0.7	<0.5~1.0 (0.8) 0.7	<0.5~1.0 (0.8) 0.7	<0.5~1.8 (0.8) 0.8	<0.5~1.0 (0.8) 0.7	<0.5~1.1 (0.6) 0.6	<0.5~0.9 (0.7) 0.6	0.5~0.6 (0.5) 0.5	<0.5~0.5 (0.5) 0.5	<0.5~0.6 (0.5) 0.5
	人吉	(A)	1.2~3.3 (1.8) 1.8	1.0~1.7 (1.6) 1.4	0.5~1.6 (1.1) 1.0	<0.5~3.2 (0.9) 1.1	<0.5~3.2 (1.2) 1.1	<0.5~1.5 (0.8) 0.7	<0.5~0.9 (0.8) 0.6	<0.5~0.9 (0.8) 0.7	<0.5~1.0 (0.8) 0.7	<0.5~1.1 (0.8) 0.7	<0.5~1.1 (0.7) 0.6	<0.5~1.1 (0.7) 0.6	<0.5~1.3 (0.9) 0.8	<0.5~0.8 (0.6) 0.6	0.5~0.7 (0.6) 0.6	<0.5~0.8 (0.6) 0.6	0.5~0.5 (0.5) 0.5	<0.5~0.6 (0.5) 0.5	<0.5~0.7 (0.5) 0.6
	西瀬橋	A	1.2~2.5 (1.7) 1.6	0.8~1.8 (1.5) 1.4	0.6~1.7 (1.3) 1.2	0.5~1.4 (1.2) 0.9	<0.5~1.6 (1.2) 0.9	<0.5~1.2 (0.8) 0.7	<0.5~1.4 (0.7) 0.7	<0.5~1.0 (0.8) 0.7	<0.5~1.1 (0.8) 0.7	<0.5~1.1 (0.9) 0.8	<0.5~1.2 (0.7) 0.7	<0.5~1.1 (0.7) 0.7	<0.5~1.2 (0.9) 0.7	<0.5~1.0 (0.6) 0.6	0.5~0.8 (0.7) 0.7	<0.5~0.8 (0.7) 0.6	<0.5~0.8 (0.6) 0.6	<0.5~0.8 (0.5) 0.6	<0.5~0.9 (0.6) 0.6
	天狗橋	(A)	1.1~2.8 (1.7) 1.7	0.9~1.7 (1.5) 1.3	0.5~1.9 (1.3) 1.2	<0.5~3.3 (1.8) 1.3	<0.5~2.2 (1.0) 1.0	0.6~1.0 (0.9) 0.8	0.5~1.3 (0.8) 0.7	<0.5~1.0 (0.8) 0.7	<0.5~1.6 (0.9) 0.8	<0.5~1.2 (0.8) 0.8	<0.5~1.2 (0.8) 0.8	<0.5~1.3 (0.9) 0.8	<0.5~1.1 (1.0) 0.8	<0.5~0.9 (0.7) 0.6	0.5~1.0 (0.7) 0.7	<0.5~0.9 (0.7) 0.7	0.5~0.6 (0.6) 0.6	0.5~0.7 (0.5) 0.6	<0.5~0.8 (0.7) 0.7
	瀬戸石ダム貯水池	(A)	—	—	—	—	—	—	—	—	<0.5~0.8 (0.7) 0.7	<0.5~0.9 (0.6) 0.6	<0.5~0.9 (0.7) 0.7	<0.5~0.9 (0.6) 0.6	<0.5~0.9 (0.7) 0.6	<0.5~0.9 (0.5) 0.5	<0.5~1.1 (0.7) 0.6	<0.5~0.7 (0.5) 0.5	<0.5~0.6 (0.5) 0.5	<0.5~0.7 (0.5) 0.5	<0.5~1.6 (0.6) 0.6
	荒瀬ダム貯水池	(A)	—	—	—	—	—	—	—	—	<0.5~2.1 (0.9) 0.8	<0.5~2.2 (0.9) 0.8	<0.5~3.3 (1.8) 1.4	<0.5~2.4 (1.1) 1.0	<0.5~2.1 (0.6) 0.6	<0.5~2.8 (1.0) 1.0	<0.5~4.3 (1.3) 1.1	<0.5~1.2 (0.9) 0.8	<0.5~1.2 (0.8) 0.7	<0.5~1.7 (0.8) 0.8	<0.5~1.1 (0.9) 0.7
	球磨川	坂本橋	A	1.1~3.1 (1.9) 1.8	<0.5~1.8 (1.0) 0.8	<0.5~1.1 (0.7) 0.6	<0.5~1.1 (0.7) 0.6	<0.5~1.4 (0.8) 0.7	<0.5~1.9 (1.1) 0.9	<0.5~2.4 (1.2) 1.0	0.6~1.4 (1.1) 0.9	<0.5~1.4 (1.0) 0.9	<0.5~1.6 (1.0) 0.9	<0.5~1.3 (0.9) 0.7	<0.5~1.2 (1.0) 0.7	<0.5~1.3 (0.8) 0.7	<0.5~2.8 (1.2) 1.0	<0.5~1.1 (0.9) 0.7	<0.5~1.4 (0.8) 0.8	<0.5~1.0 (0.6) 0.6	<0.5~1.4 (0.7) 0.7
横石		A	1.1~2.9 (2.1) 1.9	0.7~2.2 (1.5) 1.3	0.5~1.9 (1.3) 1.1	<0.5~1.7 (0.8) 0.8	<0.5~1.7 (1.1) 0.9	<0.5~1.7 (0.8) 0.8	<0.5~1.0 (0.8) 0.7	<0.5~1.2 (0.7) 0.6	<0.5~1.0 (0.9) 0.7	<0.5~1.2 (0.9) 0.8	<0.5~1.0 (0.7) 0.7	<0.5~1.1 (0.7) 0.7	<0.5~0.9 (0.5) 0.6	<0.5~0.9 (0.8) 0.7	0.5~0.8 (0.7) 0.6	0.5~0.7 (0.7) 0.6	<0.5~0.8 (0.7) 0.6	0.5~1.0 (0.6) 0.6	
新萩原橋		(A)	1.2~2.5 (1.8) 1.7	0.7~1.7 (1.6) 1.3	0.6~2.6 (1.4) 1.3	<0.5~2.6 (0.8) 0.9	<0.5~1.9 (1.4) 1.0	<0.5~2.1 (0.9) 1.0	<0.5~1.5 (1.0) 0.8	<0.5~1.1 (0.8) 0.7	<0.5~1.2 (0.9) 0.7	<0.5~1.4 (1.0) 0.8	<0.5~1.1 (0.8) 0.7	<0.5~1.3 (0.9) 0.8	<0.5~0.9 (0.7) 0.6	<0.5~1.2 (1.0) 0.8	<0.5~0.8 (0.8) 0.7	0.6~0.7 (0.7) 0.7	0.5~0.8 (0.7) 0.7	0.5~1.0 (0.7) 0.7	
金剛橋		A	1.1~2.8 (2.1) 1.9	0.9~2.1 (1.7) 1.5	0.5~1.8 (1.6) 1.2	<0.5~1.9 (1.2) 1.0	<0.5~2.6 (1.8) 1.3	<0.5~2.3 (0.9) 0.9	<0.5~1.2 (0.8) 0.7	<0.5~2.3 (0.9) 0.8	<0.5~1.1 (0.7) 0.6	<0.5~2.3 (0.9) 0.8	0.5~1.5 (0.9) 0.8	<0.5~1.6 (1.0) 0.8	<0.5~0.9 (0.7) 0.6	<0.5~1.2 (0.8) 0.7	<0.5~1.1 (0.8) 0.7	0.5~1.0 (0.7) 0.7	0.5~1.0 (0.7) 0.7	0.5~1.2 (0.9) 0.7	
前川	前川橋	A	1.2~2.8 (2.4) 2.0	0.7~2.2 (1.9) 1.5	<0.5~2.4 (1.6) 1.3	<0.5~3.9 (0.8) 1.1	<0.5~3.9 (1.4) 1.2	0.6~2.4 (1.0) 1.1	<0.5~1.2 (0.9) 0.7	<0.5~1.5 (0.8) 0.7	<0.5~1.6 (0.8) 0.8	<0.5~1.4 (0.9) 0.8	<0.5~1.7 (0.9) 0.8	<0.5~1.3 (1.1) 0.8	<0.5~0.8 (0.8) 0.6	<0.5~1.5 (0.7) 0.7	<0.5~1.0 (0.8) 0.7	0.6~1.0 (0.7) 0.7	0.5~1.1 (0.8) 0.7	0.5~1.2 (0.9) 0.7	
川辺川	五木宮園	(AA)	—	—	—	—	—	—	—	—	—	—	<0.5~<0.5 (0.5) <0.5	<0.5~0.6 (0.5) 0.5	<0.5~<0.5 (0.5) <0.5	<0.5~<0.5 (0.5) <0.5	<0.5~<0.5 (0.5) <0.5	<0.5~<0.5 (0.5) <0.5	<0.5~<0.5 (0.5) <0.5	<0.5~<0.5 (0.5) <0.5	
	神屋敷	(AA)	—	—	—	—	—	—	—	—	—	—	<0.5~0.6 (0.5) 0.5	<0.5~0.9 (0.5) 0.5	<0.5~0.6 (0.5) 0.5	<0.5~<0.5 (0.5) <0.5	<0.5~<0.5 (0.5) <0.5	<0.5~0.6 (0.5) 0.5	<0.5~<0.5 (0.5) <0.5	<0.5~<0.5 (0.5) <0.5	
	五木	(AA)	—	—	—	—	—	—	—	—	—	—	<0.5~0.5 (0.5) 0.5	<0.5~0.6 (0.5) 0.5	<0.5~0.5 (0.5) 0.5	<0.5~<0.5 (0.5) <0.5	<0.5~<0.5 (0.5) <0.5	<0.5~0.5 (0.5) <0.5	<0.5~<0.5 (0.5) <0.5	<0.5~<0.5 (0.5) <0.5	
	藤田	AA	<0.5~1.2 (0.5) 0.6	<0.5~1.0 (0.5) 0.5	<0.5~0.9 (0.5) 0.5	<0.5~0.5 (0.5) 0.5	<0.5~0.9 (0.5) 0.5	<0.5~0.8 (0.5) 0.5	<0.5~1.6 (0.5) 0.6	<0.5~0.6 (0.5) 0.5	<0.5~0.6 (0.5) 0.5	<0.5~0.5 (0.5) 0.5	<0.5~0.5 (0.5) 0.5	<0.5~0.5 (0.5) 0.5	<0.5~<0.5 (0.5) <0.5	<0.5~1.7 (0.5) 0.6	<0.5~0.8 (0.5) 0.5	<0.5~0.7 (0.5) 0.5	<0.5~<0.5 (0.5) <0.5	<0.5~<0.5 (0.5) <0.5	
	四浦	(A)	—	—	—	—	—	—	—	—	—	—	—	<0.5~0.6 (0.5) 0.5	<0.5~0.7 (0.6) 0.5	<0.5~0.6 (0.5) 0.5	<0.5~<0.5 (0.5) <0.5	<0.5~0.6 (0.5) 0.5	<0.5~<0.5 (0.5) <0.5	<0.5~0.5 (0.5) 0.5	
	川辺大橋(旧永江橋)	A	<0.5~0.9 (0.5) 0.5	<0.5~<0.5 (0.5) <0.5	<0.5~0.7 (0.5) 0.5	<0.5~0.5 (0.5) 0.5	<0.5~0.5 (0.5) 0.5	<0.5~1.9 (0.6) 0.7	<0.5~0.6 (0.5) 0.5	<0.5~0.7 (0.5) 0.5	<0.5~0.9 (0.5) 0.5	<0.5~0.5 (0.5) 0.5	<0.5~0.6 (0.5) 0.5	<0.5~0.5 (0.5) 0.5	<0.5~0.5 (0.5) 0.5	<0.5~0.5 (0.5) 0.5	<0.5~0.8 (0.5) 0.5	<0.5~0.7 (0.5) 0.5	<0.5~<0.5 (0.5) <0.5	<0.5~0.9 (0.5) 0.5	
	柳瀬	(A)	—	—	—	—	—	—	—	—	—	—	—	<0.5~0.8 (0.5) 0.5	<0.5~0.9 (0.5) 0.6	<0.5~0.5 (0.5) 0.5	<0.5~0.5 (0.5) 0.5	<0.5~0.7 (0.5) 0.5	<0.5~0.5 (0.5) <0.5	<0.5~0.7 (0.5) 0.6	<0.5~<0.5 (0.5) <0.5

上段:最小~最大
中段:75%値
下段:平均値

3 調査地点の水質経年変化

付表3-1 調査地点の水質経年変化【河川(BOD)】

単位:mg/L

河川名	地点名	類型	S53	54	55	56	57	58	59	60	61	62	63	H1	2	3	4	5	6	7	
湯山川	湯山橋	-	-	-	-	-	-	-	-	-	-	-	-	-	-	-	-	<0.5~1.7 (0.7) 0.9	<0.5~0.9 (0.8) 0.7	0.5~1.3 (0.8) 0.8	
鳩胸川	石野公園橋	-	-	-	-	-	-	-	-	-	-	-	-	-	-	-	-	<0.5~1.4 (0.9) 0.8	<0.5~1.3 (0.7) 0.7	0.5~1.3 (1.1) 0.8	
胸川	大手門橋	-	-	-	-	-	-	-	-	-	-	-	-	-	-	-	-	<0.5~1.2 (0.9) 0.8	<0.5~1.3 (1.1) 0.8	0.5~1.7 (1.2) 1.0	
山田川	出町橋	-	-	-	-	-	-	-	-	-	-	-	-	-	-	-	-	<0.5~1.7 (1.2) 0.9	0.5~2.0 (1.2) 1.1	0.5~2.3 (1.2) 1.1	
万江川	万江川橋	-	-	-	-	-	-	-	-	-	-	-	-	-	-	-	-	<0.5~1.1 (0.8) 0.7	<0.5~6.5 (0.7) 1.1	<0.5~1.0 (0.7) 0.7	
永野川	永野橋	-	-	-	-	-	-	-	-	-	-	-	-	-	-	-	-	-	-	-	
鹿目川	戸越橋	-	-	-	-	-	-	-	-	-	-	-	-	-	-	-	-	-	-	-	
五木小川	元井谷	-	-	-	-	-	-	-	-	-	-	-	-	-	-	-	-	-	-	-	
油谷川	油谷川下流	-	-	-	-	-	-	-	-	-	-	-	-	-	-	-	-	0.6~0.7 (0.7) 0.7	0.5~1.4 (0.9) 0.9	0.8~1.2 (1.1) 1.0	
水川	白岩戸	(A)	0.6~6.9 (1.7) 2.7	0.7~1.2 (1.1) 1.0	1.0~1.7 (1.3) 1.3	0.6~1.6 (1.5) 1.1	1.1~2.2 (1.8) 1.7	<0.5~1.1 (1.1) 0.9	0.7~1.3 (0.9) 0.9	<0.5~0.8 (0.6) 0.6	<0.5~4.1 (3.8) 2.2	0.5~0.9 (0.7) 0.7	<0.5~0.9 (0.7) 0.7	<0.5~1.0 (1.0) 0.8	<0.5~0.8 (<0.5) 0.6	<0.5~0.8 (0.7) 0.6	<0.5~2.2 (1.0) 1.1	<0.5~0.6 (<0.5) 0.5	<0.5~1.1 (1.0) 0.9	<0.5~1.5 (1.0) 1.0	
	西原	(A)	1.6~3.7 (2.3) 2.4	1.2~1.6 (1.6) 1.5	0.7~3.8 (2.0) 1.9	0.7~1.1 (1.0) 0.9	0.7~2.6 (2.3) 1.6	0.8~1.2 (1.1) 1.0	0.9~1.7 (1.2) 1.2	<0.5~1.4 (1.3) 1.0	0.7~1.8 (1.3) 1.2	0.8~1.0 (1.0) 0.9	0.6~0.8 (0.8) 0.7	<0.5~1.0 (0.9) 0.8	<0.5~1.2 (<0.5) 0.7	<0.5~1.1 (0.9) 0.8	1.0~2.4 (2.2) 1.7	<0.5~0.9 (0.8) 0.7	<0.5~1.2 (1.0) 0.9	0.5~1.8 (0.8) 0.9	
	水川ダム貯水池	(A)	-	-	-	-	-	-	-	-	-	-	-	-	-	-	-	-	-	-	
	水川橋(旧島地)	A	1.3~5.3 (2.5) 2.4	0.9~2.2 (1.6) 1.5	1.0~3.4 (2.1) 1.8	0.7~2.7 (1.5) 1.4	0.7~4.7 (2.0) 1.8	0.7~2.0 (1.1) 1.1	0.8~2.9 (1.6) 1.4	0.6~1.8 (1.2) 1.1	<0.5~2.0 (1.3) 1.2	0.6~2.1 (1.2) 1.2	0.5~3.2 (1.1) 1.3	0.6~2.4 (1.8) 1.5	<0.5~2.9 (1.7) 1.5	0.5~4.6 (2.7) 2.2	<0.5~4.2 (1.2) 1.3	<0.5~3.3 (1.2) 1.1	0.5~7.5 (2.6) 2.3	<0.5~1.4 (1.2) 0.9	
川俣川	洲の本橋	-	-	-	-	-	-	-	-	-	-	-	-	-	-	-	-	<0.5~1.0 (0.9) 0.8	0.8~1.0 (1.0) 1.0	<0.5~1.1 (0.7) 0.7	
砂川	上砂川橋	B	0.8~4.1 (3.0) 2.3	0.8~2.5 (1.6) 1.4	0.7~2.0 (1.8) 1.4	0.9~9.9 (1.4) 2.3	<0.5~4.8 (2.0) 1.7	<0.5~2.8 (2.1) 1.6	1.2~4.1 (2.3) 2.0	<0.5~1.6 (1.3) 1.1	0.9~1.8 (1.6) 1.4	0.5~2.4 (1.3) 1.2	0.5~3.2 (1.9) 1.3	<0.5~3.2 (1.9) 1.7	<0.5~3.3 (1.9) 1.5	0.5~4.3 (1.8) 1.8	<0.5~4.2 (2.2) 1.9	<0.5~3.5 (1.3) 1.3	1.3~10 (4.0) 3.5	0.6~4.4 (2.0) 1.7	
大野川	寄田橋(または新寄田橋)	C	1.6~16 (11) 6.2	1.8~6.9 (5.7) 4.6	2.0~9.0 (5.3) 4.5	1.7~11 (5.0) 4.7	2.5~9.3 (5.3) 4.9	1.0~6.7 (4.4) 3.4	0.5~19 (6.0) 5.3	2.0~6.8 (5.0) 4.1	2.6~5.5 (4.6) 3.8	2.6~10 (8.6) 6.5	1.8~7.0 (4.0) 3.8	2.0~9.0 (6.1) 4.6	0.9~12 (6.9) 6.0	1.7~7.6 (5.6) 4.2	2.0~13 (5.7) 4.8	1.4~10 (6.7) 4.5	2.1~9.7 (7.3) 5.3	1.4~7.4 (4.5) 3.5	
大鞠川	第二大鞠橋	B	-	-	-	-	-	-	-	-	-	-	-	-	-	-	1.0~4.4 (2.5) 2.3	1.5~6.4 (3.2) 2.8	<0.5~7.6 (1.7) 1.8	1.7~9.2 (4.1) 3.7	1.0~4.0 (3.0) 2.5
筑後川(1)	杖立	AA	0.6~1.5 (1.1) 1.0	<0.5~2.3 (1.0) 0.9	0.5~1.8 (1.0) 0.9	0.5~2.6 (1.3) 1.1	0.6~2.1 (1.4) 1.3	0.7~6.0 (2.6) 2.4	0.6~3.7 (2.2) 1.7	<0.5~6.6 (1.9) 1.7	0.5~4.1 (1.7) 1.4	0.6~3.3 (1.5) 1.4	0.5~4.0 (1.1) 1.3	0.5~4.0 (1.5) 1.2	<0.5~3.4 (1.8) 1.4	<0.5~2.6 (1.1) 1.0	<0.5~1.8 (0.9) 0.8	<0.5~2.8 (0.9) 0.9	0.5~2.0 (1.0) 0.9	<0.5~3.5 (0.8) 0.9	
水無川	産島橋	-	-	-	-	-	-	-	-	-	-	-	-	-	-	-	-	3.5~55 (30) 25	2.4~66 (47) 35	38~75 (51) 50	
流藻川	千鳥橋	-	-	-	-	-	-	-	-	-	-	-	-	-	-	-	-	1.1~3.1 (2.9) 2.1	0.7~2.9 (2.5) 2.0	1.2~2.8 (2.2) 1.9	
	流藻川河口	-	-	-	-	-	-	-	-	-	-	-	-	-	-	-	-	1.4~3.1 (2.8) 2.3	2.3~6.8 (5.8) 4.0	1.3~7.8 (5.8) 3.5	

上段: 最小~最大
中段: 75%値
下段: 平均値

3 調査地点の水質経年変化

付表3-1 調査地点の水質経年変化【河川(BOD)】

単位:mg/L

河川名	地点名	類型	8	9	10	11	12	13	14	15	16	17	18	19	20	21	22	23	24	25	
湯山川	湯山橋	—	<0.5~0.6 (0.5) 0.5	<0.5~0.6 (0.5) 0.5	<0.5~0.5 (0.5) 0.5	<0.5~<0.5 (0.5) <0.5	<0.5~<0.5 (0.5) <0.5	—	—	—	—	—	—	—	—	—	—	—	—	—	
鳩胸川	石野公園橋	—	<0.5~1.7 (0.8) 0.8	0.6~7.5 (1.2) 1.6	0.5~0.9 (0.8) 0.7	<0.5~1.7 (1.0) 0.9	<0.5~1.3 (0.8) 0.8	<0.5~2.4 (1.0) 0.9	<1.0~1.8 (1.0) 1.1	0.5~2.0 (1.7) 1.3	<0.5~2.7 (1.3) 1.1	<0.5~1.1 (0.9) 0.7	<0.5~2.2 (1.5) 1.1	<0.5~2.6 (1.0) 1.0	<0.5~0.9 (0.7) 0.6	<0.5~1.1 (0.7) 0.7	<0.5~1.2 (0.9) 0.8	<0.5~1.0 (0.7) 0.6	<0.5~1.3 (0.8) 0.7	<0.5~0.8 (0.5) 0.5	
胸川	大手門橋	—	0.5~1.2 (0.7) 0.6	<0.5~3.7 (1.3) 1.2	0.6~1.6 (1.1) 0.9	<0.5~2.8 (0.9) 0.9	<0.5~1.4 (1.0) 0.9	<0.5~1.2 (1.0) 0.9	<1~2.4 (1.5) 1.3	<0.5~2.1 (1.5) 1.2	<0.5~1.9 (0.9) 0.9	<0.5~1.1 (0.9) 1.1	<0.5~1.5 (1.1) 0.9	<0.5~1.1 (1.0) 0.7	<0.5~1.8 (0.9) 0.8	<0.5~1.5 (0.9) 0.7	0.6~1.6 (1.3) 1.1	<0.5~6.2 (1.2) 1.3	<0.5~3.3 (1.0) 1.0	<0.5~1.1 (0.5) 0.6	
山田川	出町橋	—	0.5~2.8 (1.3) 1.1	0.7~2.4 (1.4) 1.3	0.5~1.4 (1.0) 0.8	<0.5~1.8 (1.1) 0.9	<0.5~1.4 (1.0) 0.9	0.5~2.0 (1.2) 1.1	<1~2.3 (1.6) 1.4	<0.5~2.4 (1.7) 1.3	<0.5~2.0 (1.2) 0.9	<0.5~6.1 (1.2) 1.4	<0.5~1.9 (1.5) 1.0	0.5~1.2 (1.1) 0.9	0.5~1.2 (0.7) 0.8	<0.5~2.3 (0.8) 0.9	<0.5~1.4 (0.8) 0.8	<0.5~1.3 (1.1) 0.9	<0.5~1.2 (0.6) 0.6	<0.5~1.5 (0.8) 0.8	<0.5~0.7 (0.7) 0.7
万江川	万江川橋	—	<0.5~1.2 (0.6) 0.6	<0.5~1.6 (0.7) 0.8	<0.5~1.0 (0.5) 0.6	<0.5~1.3 (0.8) 0.7	<0.5~0.9 (0.5) 0.6	<0.5~1.2 (1.0) 0.8	<1~2.2 (1.2) 1.2	0.5~1.8 (1.4) 1.1	<0.5~1.7 (1.3) 0.9	<0.5~1.2 (1.0) 0.8	<0.5~1.5 (1.0) 0.8	<0.5~1.0 (0.6) 0.6	<0.5~1.1 (0.6) 0.6	<0.5~2.6 (0.8) 0.9	<0.5~1.4 (0.9) 0.8	<0.5~1.2 (0.5) 0.6	<0.5~0.7 (0.5) 0.5	<0.5~1.3 (0.5) 0.6	
永野川	永野橋	—	—	—	—	—	—	0.5~1.9 (1.0) 0.9	<1~2.4 (1.4) 1.3	<0.5~2.5 (1.4) 1.2	<0.5~2.4 (1.9) 1.2	<0.5~2.8 (1.1) 1.1	<0.5~3.2 (1.1) 1.1	<0.5~1.9 (1.0) 0.9	<0.5~1.5 (0.7) 0.7	<0.5~1.1 (0.8) 0.7	0.5~1.3 (1.0) 0.9	<0.5~0.8 (0.6) 0.6	<0.5~1.7 (0.9) 0.8	<0.5~0.7 (0.5) 0.5	
鹿目川	戸越橋	—	—	—	—	—	—	<0.5~1.2 (0.9) 0.8	<1~1.9 (1.3) 1.2	<0.5~3.7 (1.5) 1.2	<0.5~2.4 (1.1) 1.0	<0.5~1.0 (0.7) 0.7	<0.5~2.0 (1.1) 0.9	<0.5~1.4 (0.8) 0.7	<0.5~1.3 (0.7) 0.6	<0.5~0.8 (0.7) 0.6	<0.5~1.5 (0.9) 0.8	<0.5~0.7 (0.6) 0.6	<0.5~1.3 (0.7) 0.7	<0.5~0.9 (0.5) 0.6	
五木小川	元井谷	—	—	—	—	—	—	—	—	—	—	—	<0.5~<0.5 (0.5) <0.5	<0.5~<0.5 (0.5) 0.5	<0.5~<0.5 (0.5) 0.5	<0.5~<0.5 (0.5) 0.5	<0.5~<0.5 (0.5) 0.5	<0.5~<0.5 (0.5) 0.5	<0.5~<0.5 (0.5) 0.5	<0.5~<0.5 (0.5) 0.5	
油谷川	油谷川下流	—	<0.5~1.4 (1.2) 1.0	<0.5~0.9 (0.6) 0.6	<0.5~0.7 (0.5) 0.6	<0.5~0.7 (0.6) 0.6	<0.5~0.6 (0.5) 0.5	—	—	—	—	—	—	—	—	—	—	—	—	—	—
水川	白岩戸	(A)	0.7~1.8 (1.7) 1.4	<0.5~0.6 (0.5) 0.5	<0.5~0.6 (0.5) 0.5	<0.5~<0.5 (0.5) <0.5	<0.5~0.6 (0.5) 0.5	<0.5~0.7 (0.7) 0.6	<0.5~0.6 (0.5) 0.5	<0.5~0.9 (0.9) 0.8	<0.5~1.1 (1.0) 0.8	<0.5~1.0 (0.8) 0.7	<0.5~0.9 (0.8) 0.7	<0.5~0.6 (0.5) 0.5	<0.5~0.7 (0.6) 0.6	<0.5~0.5 (0.5) 0.5	<0.5~0.5 (0.5) 0.5	<0.5~0.8 (0.5) 0.6	<0.5~0.6 (0.6) 0.5	<0.5~<0.5 (0.5) <0.5	
	西原	(A)	<0.5~1.3 (0.9) 0.8	<0.5~0.8 (0.7) 0.6	<0.5~0.6 (0.5) 0.5	<0.5~0.7 (0.5) 0.6	<0.5~0.9 (0.7) 0.7	—	—	—	—	—	—	—	—	—	—	—	—	—	—
	水川ダム貯水池	(A)	—	—	—	—	—	—	—	0.7~1.5 (2.5) 2.2	<0.5~8.8 (1.5) 1.4	<0.5~2.6 (1.6) 1.3	<0.5~1.6 (1.0) 0.8	<0.5~2.6 (1.2) 1.0	<0.5~3.6 (1.5) 1.2	<0.5~5.1 (1.1) 1.1	<0.5~3.8 (1.2) 1.1	0.5~1.4 (1.0) 0.9	0.5~5.3 (0.9) 1.2	0.6~2.9 (1.3) 1.3	
	水川橋(旧島地)	A	<0.5~1.7 (1.2) 1.1	<0.5~2.2 (1.2) 1.1	<0.5~1.2 (0.7) 0.7	<0.5~1.7 (0.9) 0.9	<0.5~1.9 (0.8) 0.9	<0.5~2.3 (1.3) 1.2	<0.5~3.7 (0.9) 1.1	<0.5~1.4 (1.0) 0.9	<0.5~0.9 (0.7) 0.7	<0.5~2.8 (1.1) 1.0	<0.5~1.2 (0.7) 0.7	<0.5~1.2 (0.8) 0.6	<0.5~1.1 (0.6) 0.6	<0.5~1.5 (0.9) 0.8	<0.5~1.1 (0.8) 0.7	<0.5~1.4 (0.8) 0.7	<0.5~0.9 (0.6) 0.6	<0.5~0.6 (0.5) 0.5	
川俣川	洲の本橋	—	<0.5~1.5 (1.2) 0.9	0.6~0.8 (0.7) 0.7	<0.5~1.3 (0.6) 0.7	<0.5~1.8 (1.5) 1.1	<0.5~1.1 (0.5) 0.7	—	—	—	—	—	—	—	—	—	—	—	—	—	
砂川	上砂川橋	B	<0.5~3.5 (1.2) 1.2	<0.5~5.2 (1.3) 1.4	<0.5~1.8 (1.1) 0.9	0.6~2.3 (1.8) 1.2	<0.5~3.4 (3.1) 1.8	0.8~3.6 1.5 1.5	0.7~6.0 (2.4) 2.1	<0.5~7.0 (2.3) 2.0	<0.5~1.9 (1.0) 0.9	<0.5~1.9 (1.1) 0.9	<0.5~1.1 (0.9) 0.7	<0.5~1.8 (1.4) 1.0	<0.5~1.7 (0.9) 0.7	<0.5~2.1 (1.4) 1.0	<0.5~1.8 (1.4) 1.1	<0.5~2.2 (0.9) 0.9	<0.5~0.8 (0.7) 0.6	<0.5~1.8 (1.0) 0.8	
大野川	寄田橋(または新寄田橋)	C	1.5~15 (5.1) 5.0	1.2~15 (5.9) 5.3	1.4~14 (4.0) 4.2	1.2~8.9 (3.7) 3.7	2.2~9.0 (5.9) 4.8	2.7~11 (6.8) 5.6	2.0~5.8 (5.6) 4.3	2.3~15 (5.0) 5.0	2.5~6.3 (4.3) 4.2	2.2~4.5 (3.5) 3.2	0.9~5.6 (2.9) 2.6	0.7~4.4 (2.9) 2.4	0.7~4.8 (2.9) 2.3	1.0~4.5 (2.1) 2.0	1.0~6.8 (2.7) 2.5	0.6~4.1 (1.9) 2.0	0.5~3.4 (2.2) 1.7	1.0~4.5 (1.7) 1.7	
大鞠川	第二大鞠橋	B	1.3~6.9 (2.3) 2.7	0.9~4.9 (2.0) 1.9	0.9~6.0 (2.2) 2.0	0.6~5.8 (2.1) 2.0	1.0~3.0 (2.1) 1.8	0.6~5.1 (2.3) 2.1	<0.5~3.1 (1.8) 1.5	0.9~4.2 (1.8) 1.9	0.8~6.6 (2.5) 2.2	0.5~6.1 (1.6) 1.8	0.7~5.7 (1.4) 1.8	0.9~4.4 (2.0) 1.9	<0.5~2.4 (2.0) 1.4	0.5~5.7 (1.9) 1.9	0.8~2.5 (1.8) 1.5	0.9~5.7 (1.7) 1.8	0.6~5.0 (1.5) 1.7	0.5~2.4 (1.2) 1.2	
筑後川(1)	杖立	AA	<0.5~1.6 (1.1) 0.9	<0.5~1.0 (0.7) 0.7	<0.5~1.1 (0.8) 0.7	<0.5~1.0 (0.8) 0.7	<0.5~1.3 (0.9) 0.7	<0.5~1.0 (0.7) 0.6	<0.5~0.8 (0.6) 0.6	<0.5~0.8 (0.6) 0.6	<0.5~1.8 (0.7) 0.7	<0.5~0.9 (0.6) 0.6	<0.5~0.7 (0.7) 0.6	<0.5~1.2 (0.8) 0.6	<0.5~1.0 (0.8) 0.7	<0.5~1.3 (1.0) 0.8	<0.5~2.2 (0.8) 0.8	0.5~1.1 (1.0) 0.8	<0.5~0.9 (0.6) 0.6	<0.5~0.9 (0.6) 0.6	
水無川	産島橋	—	1.3~50 (34) 25	2.7~92 (23) 22	6.1~36 (29) 18	3.2~68 (36) 29	3.5~45 (25) 22	11~48 (37) 30	9.6~32 (28) 23	13~49 (42) 34	18~49 (45) 38	18~37 (31) 27	8.5~45 (28) 23	4.3~44 (21) 20	7.0~61 (16) 20	6.2~16 (13) 10	7.6~21 (20) 16	12~30 (16) 16	9.5~21 (21) 15	7.7~22 (13) 12	
流藻川	千鳥橋	—	1.2~4.5 (3.8) 2.5	<0.5~4.0 (4.0) 2.2	1.6~2.8 (2.7) 2.2	1.3~3.2 (3.1) 2.3	1.1~1.9 (1.8) 1.7	1.1~4.3 (2.6) 2.0	0.6~3.9 (2.0) 1.7	1.2~2.8 (1.9) 1.8	1.3~2.5 (2.0) 1.8	1.8~3.9 (3.0) 2.9	1.0~1.1 (1.1) 1.1	1.6~2.2 (2.2) 1.9	1.8~2.1 (2.1) 2.0	1.2~2.6 (2.6) 1.9	0.7~1.2 (1.2) 1.0	1.2~1.7 (1.7) 1.5	0.7~1.3 (1.3) 1.0	1.1~1.9 (1.9) 1.5	
	流藻川河口	—	2.0~4.7 (2.9) 2.8	0.9~4.4 (2.6) 2.3	1.2~3.0 (2.5) 2.2	1.1~5.0 (3.1) 2.7	1.1~3.1 (2.3) 1.9	1.2~8.6 (2.7) 3.3	1.1~3.6 (2.8) 2.2	1.2~7.6 (3.6) 3.2	0.8~3.8 (3.1) 1.9	1.1~2.6 (2.5) 1.8	1.5~2.9 (2.6) 2.2	1.2~4.8 (3.0) 2.4	0.7~4.0 (3.4) 2.1	1.3~3.8 (3.4) 2.4	1.2~4.1 (3.0) 2.3	1.1~2.7 (2.4) 1.9	1.0~2.1 (1.7) 1.5	0.7~2.8 (1.9) 1.5	

上段:最小~最大
中段:75%値
下段:平均値

3 調査地点の水質経年変化

付表3-1 調査地点の水質経年変化【河川(BOD)】

単位:mg/L

河川名	地点名	類型	S53	54	55	56	57	58	59	60	61	62	63	H1	2	3	4	5	6	7	
佐敷川	梶橋	A	—	—	—	—	—	—	—	—	—	—	—	—	—	0.5~1.6 (1.0) 0.9	<0.5~2.6 (1.1) 1.0	<0.5~1.7 (0.7) 0.8	0.6~2.0 (1.4) 1.2	<0.5~1.7 (0.7) 0.7	
湯の浦川	広瀬橋	A	—	—	—	—	—	—	—	—	—	—	—	—	—	0.5~2.3 (1.3) 1.2	<0.5~4.5 (1.2) 1.5	0.7~2.4 (1.6) 1.4	<0.5~2.4 (1.8) 1.4	0.6~2.0 (1.1) 1.0	
水俣川	桜野橋	AA	—	—	—	—	—	—	—	—	—	—	—	—	—	<0.5~1.2 (0.9) 0.7	<0.5~3.1 (0.9) 1.0	<0.5~1.5 (0.7) 0.7	<0.5~1.4 (1.0) 0.8	<0.5~1.7 (0.5) 0.7	
	鶴田橋	A	—	—	—	—	—	—	—	—	—	—	—	—	—	<0.5~1.6 (1.1) 0.8	<0.5~2.8 (1.0) 0.9	<0.5~1.5 (0.8) 0.8	<0.5~2.2 (1.7) 1.3	0.5~1.3 (1.1) 0.8	
湯出川	江南橋	—	—	—	—	—	—	—	—	—	—	—	—	—	—	—	—	<0.5~1.1 (0.8) 0.8	1.1~1.5 (1.2) 1.3	<0.5~1.0 (0.5) 0.6	
教良木川	倉江橋	A	—	—	—	—	—	—	—	—	—	—	—	—	—	<0.5~1.4 (1.0) 0.8	<0.5~2.0 (1.4) 1.0	0.8~2.3 (1.5) 1.4	0.5~1.6 (1.2) 1.1	<0.5~3.0 (1.5) 1.3	
亀川	海老宇土橋	(A)	—	—	—	—	—	—	—	—	—	—	—	—	—	<0.5~0.7 (0.5) 0.5	<0.5~1.7 (1.0) 0.8	<0.5~1.0 (0.7) 0.6	<0.5~1.6 (1.4) 0.9	<0.5~0.9 (0.9) 0.7	
	亀川ダム貯水池	(A)	—	—	—	—	—	—	—	—	—	—	—	—	—	—	—	—	—	—	—
	草積橋	A	—	—	—	—	—	—	—	—	—	—	—	—	—	<0.5~1.3 (0.8) 0.8	<0.5~2.2 (1.4) 1.2	<0.5~4.3 (1.2) 1.4	0.7~2.2 (2.0) 1.5	0.7~2.8 (1.6) 1.4	
広瀬川	法泉寺橋	A	—	—	—	—	—	—	—	—	—	—	—	—	—	<0.5~1.3 (0.9) 0.8	<0.5~2.4 (1.1) 1.0	<0.5~2.5 (1.5) 1.4	0.6~2.8 (1.7) 1.6	<0.5~2.3 (1.5) 1.2	
一町田川	一町田橋	A	—	—	—	—	—	—	—	—	—	—	—	—	—	<0.5~1.8 (1.0) 0.9	<0.5~2.1 (1.3) 1.0	<0.5~1.4 (0.8) 0.8	0.5~2.3 (2.1) 1.5	<0.5~1.7 (1.4) 0.9	

上段:最小~最大
中段:75%値
下段: 平均値

3 調査地点の水質経年変化

付表3-1 調査地点の水質経年変化【河川(BOD)】

単位:mg/L

河川名	地点名	類型	8	9	10	11	12	13	14	15	16	17	18	19	20	21	22	23	24	25
佐敷川	栴橋	A	<0.5~1.0 (0.8) 0.6	<0.5~0.9 (0.7) 0.6	<0.5~0.8 (0.5) 0.5	<0.5~1.0 (0.7) 0.6	<0.5~1.5 (0.5) 0.6	<0.5~1.6 (0.8) 0.7	<0.5~2.1 (0.7) 0.8	<0.5~1.0 (0.8) 0.7	<0.5~1.2 (0.8) 0.7	<0.5~1.5 (0.7) 0.8	<0.5~1.0 (0.5) 0.6	<0.5~1.2 (0.8) 0.7	<0.5~1.1 (0.6) 0.6	<0.5~0.6 (<0.5) 0.5	<0.5~1.0 (0.8) 0.7	<0.5~0.6 (0.5) 0.5	<0.5~0.7 (<0.5) 0.5	<0.5~0.6 (0.5) 0.5
湯の浦川	広瀬橋	A	<0.5~1.7 (1.2) 1.0	<0.5~1.5 (1.1) 0.9	<0.5~1.3 (0.8) 0.7	<0.5~1.0 (0.7) 0.6	<0.5~0.9 (0.6) 0.6	<0.5~2.4 (1.1) 0.9	<0.5~3.7 (1.2) 1.1	<0.5~1.3 (1.1) 0.9	0.5~1.7 (1.3) 1.1	0.5~2.2 (1.6) 1.4	<0.5~1.1 (0.7) 0.7	<0.5~1.9 (1.1) 1.1	<0.5~1.4 (0.9) 0.8	<0.5~1.4 (0.9) 0.7	<0.5~1.1 (0.9) 0.8	<0.5~0.8 (0.6) 0.6	<0.5~0.8 (<0.5) 0.5	<0.5~0.6 (0.5) 0.5
水俣川	桜野橋	AA	<0.5~1.3 (<0.5) 0.6	<0.5~1.1 (0.6) 0.6	<0.5~0.5 (<0.5) 0.5	<0.5~0.7 (0.6) 0.5	<0.5~1.3 (<0.5) 0.6	<0.5~1.2 (0.7) 0.7	<0.5~1.0 (0.7) 0.6	<0.5~0.8 (0.6) 0.6	<0.5~0.7 (0.6) 0.5	<0.5~0.7 (<0.5) <0.5	<0.5~0.5 (<0.5) <0.5	<0.5~0.8 (0.6) 0.6	<0.5~1.0 (0.5) 0.6	<0.5~0.6 (<0.5) 0.5	<0.5~0.8 (<0.5) 0.6	<0.5~0.5 (<0.5) 0.5	<0.5~0.5 (<0.5) <0.5	<0.5~0.5 (<0.5) 0.5
	鶴田橋	A	<0.5~0.8 (0.5) 0.5	<0.5~0.8 (0.6) 0.6	<0.5~0.8 (0.6) 0.6	<0.5~1.2 (0.6) 0.6	<0.5~1.1 (0.5) 0.6	<0.5~1.6 (1.2) 1.0	<0.5~1.2 (1.0) 0.8	<0.5~1.3 (0.8) 0.7	<0.5~1.8 (0.9) 0.8	0.6~1.9 (1.0) 1.0	<0.5~0.8 (0.5) 0.6	<0.5~1.0 (0.8) 0.7	<0.5~1.2 (0.8) 0.7	<0.5~0.6 (<0.5) 0.5	<0.5~0.9 (0.6) 0.6	<0.5~0.6 (0.5) 0.5	<0.5~0.5 (<0.5) 0.5	<0.5~0.5 (<0.5) 0.5
湯出川	江南橋	-	<0.5~0.8 (0.7) 0.6	<0.5~1.2 (0.7) 0.7	<0.5~0.5 (0.5) 0.5	<0.5~0.9 (0.5) 0.6	<0.5~0.7 (<0.5) 0.6	-	-	-	-	-	-	-	-	-	-	-	-	-
教良木川	倉江橋	A	<0.5~3.5 (1.3) 1.1	<0.5~1.4 (1.0) 0.8	<0.5~1.7 (1.0) 0.9	<0.5~2.1 (1.0) 0.8	<0.5~1.4 (1.0) 0.8	<0.5~2.8 (1.0) 1.0	<0.5~2.5 (0.5) 0.7	<0.5~1.2 (0.7) 0.7	<0.5~0.9 (0.6) 0.6	<0.5~2.7 (0.6) 0.8	<0.5~0.6 (0.5) 0.5	<0.5~1.0 (0.8) 0.7	<0.5~1.0 (0.5) 0.6	<0.5~0.7 (0.6) 0.6	<0.5~1.5 (0.8) 0.7	<0.5~1.4 (0.8) 0.7	<0.5~1.4 (0.6) 0.6	<0.5~1.2 (0.6) 0.6
亀川	海老宇土橋	(A)	<0.5~0.8 (0.6) 0.6	<0.5~0.8 (0.5) 0.6	<0.5~0.7 (0.7) 0.6	<0.5~0.7 (<0.5) 0.5	<0.5~0.5 (<0.5) <0.5	<0.5~0.7 (0.7) 0.6	<0.5~0.6 (<0.5) 0.5	<0.5~0.6 (0.5) 0.5	<0.5~0.5 (<0.5) <0.5	<0.5~0.5 (<0.5) <0.5	<0.5~0.5 (<0.5) <0.5	<0.5~0.5 (<0.5) <0.5	<0.5~0.5 (<0.5) <0.5	<0.5~1.2 (<0.5) 0.6	<0.5~0.7 (<0.5) 0.5	<0.5~0.5 (0.5) 0.5	<0.5~0.5 (<0.5) <0.5	<0.5~0.5 (<0.5) <0.5
	亀川ダム貯水池	(A)	-	-	-	-	-	-	-	<0.5~4.8 (1.6) 1.4	<0.5~1.8 (1.0) 0.9	<0.5~2.6 (1.2) 1.0	<0.5~1.8 (1.2) <0.5	<0.5~3.3 (0.9) 1.0	<0.5~2.4 (0.9) 0.9	<0.5~1.8 (0.8) 0.8	<0.5~3.6 (1.2) 0.9	0.6~1.6 (1.2) 1.0	0.5~1.0 (0.9) 0.8	0.5~0.9 (0.8) 0.7
	草積橋	A	0.6~3.9 (1.4) 1.4	0.5~1.4 (1.2) 1.0	<0.5~1.1 (1.0) 0.8	<0.5~1.2 (0.9) 0.8	<0.5~1.2 (0.7) 0.7	<0.5~1.6 (0.9) 0.8	<0.5~2.5 (0.9) 0.9	<0.5~1.4 (1.0) 0.8	<0.5~1.2 (0.8) 0.7	<0.5~2.3 (0.7) 0.8	<0.5~1.1 (0.6) 0.6	<0.5~1.7 (0.9) 0.9	<0.5~1.1 (0.9) 0.7	0.5~1.4 (0.9) 0.8	<0.5~1.3 (0.9) 0.8	0.5~1.5 (1.0) 0.8	<0.5~1.4 (0.9) 0.8	<0.5~1.0 (0.8) 0.7
広瀬川	法泉寺橋	A	<0.5~3.3 (1.6) 1.3	<0.5~1.5 (1.1) 1.0	0.5~1.5 (1.1) 0.9	<0.5~1.4 (1.0) 0.8	<0.5~1.1 (0.8) 0.7	<0.5~1.6 (0.8) 0.8	<0.5~1.1 (0.5) 0.6	<0.5~1.0 (0.9) 0.7	<0.5~1.6 (0.6) 0.7	<0.5~1.3 (0.5) 0.7	<0.5~0.8 (0.7) 0.6	<0.5~1.7 (1.0) 0.9	<0.5~2.1 (0.8) 0.7	<0.5~1.3 (0.9) 0.7	<0.5~1.4 (0.8) 0.7	<0.5~2.1 (0.6) 0.8	<0.5~1.3 (0.7) 0.7	<0.5~1.2 (0.8) 0.7
一町田川	一町田橋	A	<0.5~1.4 (1.2) 0.9	<0.5~1.2 (0.9) 0.7	<0.5~1.3 (0.8) 0.7	<0.5~0.9 (0.7) 0.6	<0.5~1.1 (0.6) 0.6	<0.5~1.9 (1.1) 0.9	<0.5~1.3 (0.6) 0.6	<0.5~1.2 (0.8) 0.7	<0.5~0.8 (0.6) 0.6	<0.5~1.5 (0.6) 0.6	<0.5~0.7 (<0.5) 0.5	<0.5~1.6 (0.7) 0.7	<0.5~1.1 (0.6) 0.6	<0.5~3.7 (0.9) 0.9	<0.5~0.8 (0.5) 0.6	<0.5~1.4 (0.5) 0.6	<0.5~0.8 (0.7) 0.6	<0.5~1.7 (0.6) 0.6

上段: 最小~最大
中段: 75%値
下段: 平均値

付表3-5 調査地点の水質経年変化【海域(COD)】

単位:mg/L

地点名	類型	S53	54	55	56	57	58	59	60	61	62	63	H1	2	3	4	5	6	7		
八代海	S t - 12 (梅戸港地先)	A	0.9~3.0 (1.7) 1.6	0.7~2.4 (1.8) 1.5	0.5~2.1 (1.9) 1.4	0.9~2.1 (1.8) 1.4	1.0~2.7 (1.7) 1.6	0.8~3.0 (2.0) 1.7	1.3~2.3 (2.0) 1.7	1.2~2.6 (2.0) 1.9	0.8~2.6 (1.5) 1.4	<0.5~2.3 (1.8) 1.3	<0.5~1.7 (1.5) 1.1	<0.5~1.5 (0.7) 0.7	<0.5~2.0 (1.3) 1.0	<0.5~2.0 (1.1) 1.1	<0.5~1.3 (1.1) 0.9	<0.5~1.0 (0.6) 0.6	<0.5~1.0 (0.6) 0.6	<0.5~0.9 (0.6) 0.6	
	S t - 15 (水俣港内)	A	—	—	—	—	—	—	—	—	—	—	—	—	—	—	—	—	—	—	
	S t - 16 (水俣港地先)	A	—	—	—	—	—	—	—	—	—	—	—	—	—	—	—	—	—	—	
	八幡ノール沖	(A)	0.7~1.9 (1.8) 1.4	0.8~1.8 (1.7) 1.5	0.7~2.5 (1.9) 1.5	<0.5~1.8 (1.5) 1.2	0.7~1.6 (1.3) 1.1	1.1~1.7 (1.6) 1.4	0.9~3.3 (1.9) 1.7	1.3~1.8 (1.8) 1.6	1.0~1.8 (1.5) 1.4	0.8~2.1 (1.6) 1.4	<0.5~2.1 (1.9) 1.4	<0.5~1.7 (1.5) 1.1	<0.5~1.7 (1.4) 1.0	<0.5~2.6 (1.4) 1.2	<0.5~1.8 (1.1) 1.0	<0.5~0.7 (0.7) 0.6	<0.5~0.7 (0.5) 0.5	<0.5~0.9 (0.6) 0.6	
	水俣川河口	(A)	0.7~1.5 (1.5) 1.1	<0.5~1.6 (1.4) 1.1	0.7~1.3 (1.2) 1.1	0.6~2.3 (1.5) 1.3	0.6~1.4 (1.3) 1.1	0.7~1.7 (1.4) 1.3	1.1~2.0 (2.0) 1.7	1.0~2.1 (2.1) 1.5	<0.5~2.0 (1.4) 1.1	0.9~1.5 (1.4) 1.3	<0.5~1.6 (1.3) 0.9	<0.5~1.6 (0.6) 0.7	<0.5~1.5 (1.1) 0.8	<0.5~1.5 (1.1) 0.9	<0.5~0.8 (0.7) 0.6	<0.5~1.0 (1.0) 0.8	<0.5~0.8 (0.8) 0.6	<0.5~0.8 (0.8) 0.6	
	S t - 14 (田浦地先)	(A)	—	1.1~2.2 (1.9) 1.6	0.9~2.7 (2.2) 1.6	0.7~2.1 (1.9) 1.5	1.0~1.9 (1.8) 1.5	1.3~2.4 (2.0) 1.8	1.3~2.4 (1.8) 1.7	1.3~2.8 (2.2) 2.1	0.8~2.2 (2.1) 1.6	<0.5~1.8 (1.8) 1.4	<0.5~2.0 (1.7) 1.2	<0.5~1.0 (0.9) 0.8	<0.5~1.4 (1.2) 1.0	0.5~2.6 (1.3) 1.1	<0.5~1.3 (1.1) 1.0	<0.5~0.8 (0.7) 0.6	<0.5~0.8 (0.8) 0.6	<0.5~0.7 (0.7) 0.6	
	S t - 17 (水無川沖)	(A)	—	—	—	—	—	—	—	—	—	—	—	—	—	—	—	—	—	—	—
	S t - 18 (田浦沖)	(A)	—	—	—	—	—	—	—	—	—	—	—	—	—	—	—	—	—	—	—
	S t - 19 (津奈木沖)	(A)	—	—	—	—	—	—	—	—	—	—	—	—	—	—	—	—	—	—	—
	S t - 20 (栖本湾沖)	(A)	—	—	—	—	—	—	—	—	—	—	—	—	—	—	—	—	—	—	—
	S t - 21 (女岳沖)	(A)	—	—	—	—	—	—	—	—	—	—	—	—	—	—	—	—	—	—	—
天草海	S t - 1 (福岡湾)	A	—	—	—	—	—	0.6~1.4 (1.4) 1.0	<0.5~1.1 (1.0) 0.7	<0.5~1.0 (0.7) 0.6	<0.5~1.1 (1.0) 0.8	<0.5~1.2 (1.2) 0.8	<0.5~1.8 (0.9) 0.9	<0.5~1.0 (0.9) 0.8	0.5~2.6 (2.1) 1.4	<0.5~0.7 (0.6) 0.6	<0.5~2.4 (1.0) 1.0	<0.5~0.7 (0.6) 0.6	<0.5~1.4 (0.6) 0.6	<0.5~1.1 (1.1) 0.9	
	S t - 2 (葦北地先)	A	—	—	—	—	—	<0.5~1.0 (0.9) 0.8	<0.5~1.2 (1.0) 0.7	<0.5~0.9 (0.6) 0.6	<0.5~1.1 (0.7) 0.7	<0.5~1.0 (0.8) 0.7	<0.5~1.6 (1.1) 0.9	<0.5~0.8 (0.6) 0.6	<0.5~1.4 (0.9) 0.8	<0.5~0.7 (0.5) 0.5	<0.5~1.3 (1.1) 0.9	<0.5~1.4 (0.9) 0.8	<0.5~1.7 (1.2) 0.9		
	S t - 3 (羊角湾中部)	A	—	—	—	—	—	<0.5~1.2 (1.2) 0.8	0.6~1.4 (1.0) 0.9	0.6~1.7 (1.5) 1.1	<0.5~1.5 (1.5) 1.0	0.7~1.8 (1.4) 1.2	<0.5~1.4 (1.3) 0.8	0.7~1.5 (1.3) 1.1	<0.5~3.2 (2.3) 1.7	<0.5~1.3 (1.3) 0.9	<0.5~1.7 (1.4) 1.0	<0.5~1.6 (1.1) 0.9	<0.5~1.4 (1.3) 1.0		
	S t - 4 (羊角湾奥部)	(A)	—	—	—	—	—	<0.5~1.3 (1.3) 0.9	0.7~1.7 (1.2) 1.1	<0.5~1.7 (1.5) 1.1	<0.5~1.7 (1.5) 1.0	0.5~1.6 (1.2) 1.1	<0.5~1.5 (1.4) 1.0	0.9~1.8 (1.5) 1.4	0.6~2.5 (2.3) 1.8	0.8~1.6 (1.5) 1.2	0.6~2.4 (1.7) 1.5	0.8~1.7 (1.2) 1.1	0.8~1.7 (1.2) 1.1	0.5~1.5 (1.3) 1.2	
	S t - 5 (葦北地先)	(A)	—	—	—	—	—	—	<0.5~1.2 (0.6) 0.7	<0.5~1.0 (0.8) 0.7	<0.5~1.2 (0.8) 0.7	<0.5~1.2 (0.7) 0.7	<0.5~1.2 (0.7) 0.7	<0.5~1.3 (0.7) 0.7	<0.5~1.5 (1.2) 0.9	<0.5~1.0 (0.8) 0.6	<0.5~1.2 (0.8) 0.8	<0.5~1.2 (1.0) 0.8	<0.5~1.2 (0.9) 0.8		
	S t - 6 (葦北地先)	(A)	—	—	—	—	—	—	<0.5~1.1 (0.6) 0.6	<0.5~1.2 (0.6) 0.6	<0.5~1.3 (0.9) 0.7	0.5~1.7 (1.0) 0.9	<0.5~1.2 (0.9) 0.8	<0.5~1.2 (0.9) 0.8	<0.5~1.5 (0.9) 0.6	<0.5~1.5 (0.6) 0.6	<0.5~1.8 (1.4) 1.2	<0.5~1.3 (0.9) 0.8	<0.5~1.5 (1.1) 0.9		

上段:最小値~最大値

中段:(75%値)

下段:平均値

※有明海・八代海・八代地先において、平成9年度まではアルカリ性法、平成10年度から酸性法で、天草西海においては、昭和59年度から酸性法で分析を行っている。

付表3-5 調査地点の水質経年変化【海域(COD)】

単位:mg/L

地点名	類型	8	9	10	11	12	13	14	15	16	17	18	19	20	21	22	23	24	25	
八代海	S t - 12 (梅戸港地先)	<0.5~1.0 (0.6) 0.6	<0.5~0.8 (0.7) 0.6	0.9~2.1 (1.7) 1.4	1.1~1.8 (1.4) 1.4	0.6~3.1 (1.9) 1.7	0.6~2.1 (1.6) 1.3	0.7~1.8 (1.5) 1.2	0.7~1.9 (1.4) 1.1	0.5~1.7 (1.4) 1.1	0.8~2.4 (1.8) 1.5	1.0~2.3 (1.7) 1.5	1.2~2.2 (1.9) 1.6	0.9~3.8 (1.8) 1.5	1.0~1.6 (1.4) 1.3	1.2~2.5 (1.9) 1.7	1.0~2.2 (1.7) 1.6	1.3~2.0 (1.6) 1.6	1.2~2.1 (1.7) 1.6	
	S t - 15 (水俣港内)	—	—	1.0~2.1 (2.1) 1.6	1.3~2.1 (1.9) 1.7	0.7~2.3 (2.2) 1.6	0.6~2.1 (1.8) 1.4	0.7~1.6 (1.5) 1.2	0.8~1.8 (1.5) 1.2	0.5~1.6 (1.5) 1.2	0.8~2.8 (1.9) 1.6	1.2~2.5 (2.0) 1.8	0.9~2.5 (2.0) 1.7	0.7~2.4 (1.4) 1.3	1.0~1.8 (1.5) 1.4	1.3~2.2 (1.9) 1.8	1.3~2.3 (1.9) 1.7	1.2~2.9 (1.7) 1.6	1.1~2.0 (1.8) 1.6	
	S t - 16 (水俣港地先)	—	—	—	1.1~2.1 (1.9) 1.5	0.8~2.4 (1.9) 1.6	0.6~2.2 (1.5) 1.3	0.8~1.7 (1.2) 1.2	0.8~2.1 (1.5) 1.2	0.7~2.2 (1.6) 1.3	0.8~2.9 (1.9) 1.8	1.0~2.5 (1.8) 1.6	1.1~2.4 (1.9) 1.7	0.9~2.3 (1.2) 1.3	1.0~1.7 (1.6) 1.4	1.2~2.2 (1.9) 1.7	1.2~2.3 (1.8) 1.6	1.2~2.0 (1.7) 1.6	1.3~1.9 (1.6) 1.5	
	八幡ノール沖	(A)	<0.5~1.2 (1.2) 0.7	<0.5~0.6 (0.6) 0.5	1.1~1.9 (1.9) 1.4	1.2~1.7 (1.7) 1.4	0.5~2.0 (2.0) 1.1	—	—	—	—	—	1.1~1.6 (1.3) 1.3	1.2~1.9 (1.6) 1.5	0.7~1.9 (1.3) 1.3	1.0~1.6 (1.5) 1.4	1.3~2.1 (1.6) 1.6	1.6~2.1 (1.8) 1.8	1.2~1.7 (1.5) 1.5	1.3~1.7 (1.6) 1.5
	水俣川河口	(A)	<0.5~1.3 (1.3) 0.8	<0.5~0.7 (0.7) 0.6	1.1~1.8 (1.8) 1.4	1.2~1.7 (1.7) 1.4	<0.5~2.2 (2.2) 1.1	—	—	—	—	1.3~1.5 (1.5) 1.4	1.2~2.4 (2.4) 1.9	0.6~2.0 (1.2) 1.2	1.2~1.6 (1.4) 1.4	1.6~1.7 (1.7) 1.7	1.3~4.0 (2.1) 2.2	1.2~1.9 (1.7) 1.6	1.4~1.7 (1.6) 1.6	
	S t - 14 (田浦地先)	(A)	<0.5~0.5 (0.5) 0.5	<0.5~0.6 (0.6) 0.5	0.9~2.1 (2.1) 1.5	1.1~1.8 (1.8) 1.4	1.5~2.2 (2.2) 1.8	0.6~2.5 (2.5) 1.5	1.0~2.4 (1.4) 1.4	0.8~2.3 (1.5) 1.3	0.8~2.1 (1.7) 1.4	0.7~3.3 (1.8) 1.7	1.3~2.5 (1.7) 1.7	1.0~2.7 (1.9) 1.7	0.6~2.0 (1.1) 1.1	1.0~2.4 (1.5) 1.4	1.2~2.2 (1.9) 1.7	1.4~2.3 (1.8) 1.7	1.3~2.1 (1.7) 1.6	1.4~2.1 (1.9) 1.7
	S t - 17 (水無川沖)	(A)	—	—	—	1.8~4.1 (2.6) 2.5	1.1~4.2 (2.3) 2.6	1.5~3.4 (2.3) 2.2	1.1~2.7 (2.1) 1.9	1.2~3.0 (1.9) 1.8	1.1~3.6 (3.1) 2.3	1.4~4.4 (2.7) 2.4	1.8~3.2 (2.5) 2.4	1.7~2.8 (2.2) 2.1	1.3~2.5 (2.2) 2.0	1.7~3.6 (2.4) 2.2	1.6~2.8 (2.4) 2.2	1.8~3.3 (2.5) 2.3	1.5~2.6 (2.2) 2.1	1.6~2.9 (2.5) 2.2
	S t - 18 (田浦沖)	(A)	—	—	—	1.1~4.3 (2.3) 2.0	1.2~2.7 (2.3) 2.0	0.6~2.7 (2.3) 1.6	0.6~1.8 (1.3) 1.2	0.7~2.2 (1.4) 1.3	1.1~3.3 (2.3) 1.9	0.8~3.7 (2.0) 1.8	1.2~2.1 (2.0) 1.8	1.2~2.6 (2.1) 1.9	0.8~2.0 (1.5) 1.3	1.2~2.6 (1.7) 1.7	1.4~2.7 (2.1) 1.9	1.5~2.0 (1.8) 1.7	1.6~2.2 (1.7) 1.7	1.5~2.1 (1.9) 1.8
	S t - 19 (津奈木沖)	(A)	—	—	—	0.7~3.8 (2.1) 1.6	<0.5~2.2 (1.7) 1.2	0.6~2.2 (2.1) 1.3	0.5~2.0 (1.4) 1.2	0.7~1.6 (1.3) 1.1	0.7~2.3 (1.7) 1.4	1.1~3.5 (1.4) 1.6	1.0~1.8 (1.4) 1.4	1.0~2.1 (1.6) 1.6	0.6~1.7 (1.1) 1.0	0.9~1.8 (1.5) 1.3	1.3~2.5 (1.7) 1.8	1.0~1.8 (1.8) 1.6	1.5~1.9 (1.7) 1.6	1.1~1.7 (1.6) 1.5
	S t - 20 (栖本湾沖)	(A)	—	—	—	0.8~3.2 (1.8) 1.6	<0.5~4.1 (2.0) 1.8	0.6~2.0 (1.8) 1.2	0.7~2.2 (1.4) 1.3	0.7~1.8 (1.1) 1.1	0.6~2.1 (1.6) 1.3	1.0~3.3 (1.9) 1.8	0.8~2.3 (1.6) 1.5	0.9~2.1 (1.7) 1.4	0.6~2.0 (1.4) 1.2	1.1~1.8 (1.5) 1.4	1.2~2.1 (1.7) 1.6	1.4~2.0 (1.8) 1.7	1.2~2.0 (1.7) 1.6	1.1~1.8 (1.3) 1.5
S t - 21 (女岳沖)	(A)	—	—	—	0.5~2.2 (1.6) 1.3	0.6~2.5 (1.7) 1.2	<0.5~1.9 (1.6) 1.2	0.6~1.8 (1.0) 1.0	0.6~1.4 (1.1) 0.9	0.5~2.1 (1.3) 1.1	0.9~2.1 (1.7) 1.5	0.8~1.7 (1.4) 1.2	0.8~1.8 (1.6) 1.4	0.8~2.2 (1.1) 1.1	0.9~1.7 (1.5) 1.3	1.1~2.1 (1.7) 1.5	1.2~1.7 (1.6) 1.5	1.2~1.8 (1.6) 1.6	0.8~1.5 (1.3) 1.3	
天草海	S t - 1 (富岡湾)	<0.5~1.4 (1.4) 0.9	0.9~1.5 (1.5) 1.2	0.7~1.5 (1.5) 1.1	1.0~1.4 (1.2) 1.2	<0.5~3.3 (1.9) 1.7	<0.5~1.7 (1.5) 1.3	0.9~1.4 (1.2) 1.2	0.8~1.9 (1.6) 1.4	0.7~1.4 (1.2) 1.0	0.8~1.2 (1.0) 1.0	0.9~1.8 (1.6) 1.4	1.3~2.0 (1.6) 1.6	0.6~1.3 (1.1) 1.0	1.0~1.6 (1.6) 1.4	0.7~1.8 (1.6) 1.4	0.9~1.6 (1.5) 1.2	1.3~1.5 (1.4) 1.4	1.1~1.6 (1.5) 1.4	
	S t - 2 (葦北地先)	<0.5~1.9 (1.2) 1.1	<0.5~1.7 (1.7) 1.2	<0.5~1.6 (1.2) 1.1	0.9~1.8 (1.6) 1.2	<0.5~3.0 (1.0) 1.1	0.6~1.6 (1.5) 1.1	<0.5~1.8 (1.3) 1.1	0.8~1.3 (1.1) 1.0	0.8~1.3 (1.1) 1.0	0.8~1.4 (1.2) 1.1	0.7~1.5 (1.3) 1.2	1.1~1.6 (1.4) 1.3	0.5~1.1 (1.0) 0.8	1.3~1.6 (1.5) 1.4	1.0~1.7 (1.7) 1.4	1.0~1.7 (1.5) 1.3	1.3~1.4 (1.4) 1.4	1.1~1.5 (1.5) 1.4	
	S t - 3 (羊角湾中部)	<0.5~2.0 (2.0) 1.0	0.6~2.3 (2.3) 1.4	1.0~1.7 (1.4) 1.3	1.3~2.1 (1.6) 1.6	2.1~2.9 (2.3) 2.4	<0.5~2.0 (1.4) 1.3	1.3~1.7 (1.5) 1.5	0.7~2.1 (1.7) 1.5	0.8~1.4 (1.3) 1.1	1.1~1.6 (1.2) 1.3	0.8~1.6 (1.6) 1.2	1.3~2.1 (1.8) 1.7	0.5~0.8 (0.8) 0.7	1.4~1.4 (1.4) 1.4	0.8~1.8 (1.8) 1.5	1.0~1.4 (1.3) 1.3	1.5~1.7 (1.7) 1.6	0.9~1.8 (1.6) 1.4	
	S t - 4 (羊角湾奥部)	<0.5~0.9 (0.9) 0.6	0.5~4.1 (4.1) 2.0	0.8~2.4 (2.1) 1.6	1.6~2.5 (1.7) 1.9	1.8~4.2 (2.7) 2.8	<0.5~2.5 (1.5) 1.4	1.5~1.9 (1.6) 1.7	0.8~2.1 (1.9) 1.5	0.6~2.0 (1.7) 1.5	1.2~3.3 (1.9) 2.0	0.9~1.9 (1.7) 1.5	1.5~2.4 (2.0) 1.9	1.0~2.4 (2.3) 1.8	1.5~1.8 (1.8) 1.7	0.8~2.1 (1.9) 1.6	1.4~2.4 (1.9) 1.8	1.7~1.9 (1.9) 1.8	1.4~2.0 (1.9) 1.7	
	S t - 5 (葦北地先)	<0.5~1.8 (1.1) 1.0	<0.5~1.6 (1.4) 1.0	0.7~1.3 (1.3) 1.1	0.6~2.0 (1.8) 1.3	0.6~1.9 (1.8) 1.3	0.8~1.5 (1.5) 1.1	<0.5~1.2 (1.2) 0.8	0.9~1.3 (1.2) 1.1	0.7~1.1 (1.1) 0.9	1.0~1.6 (1.4) 1.2	0.9~1.6 (1.4) 1.3	0.9~2.3 (1.8) 1.4	0.7~1.0 (0.8) 0.8	1.1~1.5 (1.4) 1.3	1.2~1.8 (1.7) 1.6	0.7~1.8 (1.8) 1.4	1.0~1.9 (1.7) 1.5	1.6~1.8 (1.7) 1.7	
	S t - 6 (葦北地先)	<0.5~1.4 (1.2) 0.9	<0.5~2.2 (1.9) 1.4	0.5~1.6 (1.1) 1.0	0.7~1.8 (1.3) 1.1	0.9~2.4 (2.0) 1.5	0.5~1.9 (1.5) 1.1	<0.5~1.4 (0.9) 0.8	0.7~1.0 (1.0) 0.9	0.9~1.1 (1.1) 1.0	0.7~1.8 (1.8) 1.2	0.6~1.6 (1.5) 1.2	0.8~2.5 (1.9) 1.5	0.7~1.2 (1.0) 1.0	1.1~1.3 (1.3) 1.2	1.2~1.7 (1.5) 1.5	1.3~1.9 (1.9) 1.8	1.3~1.8 (1.5) 1.5	1.4~1.9 (1.8) 1.7	

上段:最小値~最大値

中段:(75%値)

下段:平均値

※有明海・八代海・八代地先において、平成9年度まではアルカリ性法、平成10年度から酸性法で、天草西海においては、昭和59年度から酸性法で分析を行っている。

付表3-2 調査地点の水質経年変化【湖沼(COD)】

単位:mg/L

水 域 名	地 点 名	類 型	H18	H19	H20	H21	H22	H23	H24	H25
竜門ダム貯水池	竜門ダム貯水池主点	A	<0.5~2.1 (1.4) 1.2	0.8~3.5 (1.5) 1.4	0.5~2.2 (1.4) 1.3	0.8~6.3 (1.8) 1.9	0.8~2.9 (1.6) 1.6	1.3~2.3 (2.1) 1.8	1.2~2.0 (1.6) 1.5	1.4~1.9 (1.7) 1.6
	竜門ダム貯水池副点	(A)	0.6~2.6 (1.7) 1.5	1.1~3.3 (1.9) 1.7	1.1~2.3 (1.6) 1.5	1.1~3.4 (1.9) 1.8	0.9~3.1 (1.9) 1.8	1.6~2.1 (2.0) 1.9	1.3~2.1 (1.7) 1.7	1.5~2.2 (2.0) 1.9
緑川ダム貯水池	緑川ダム貯水池	A	1.1~8.0 (2.2) 2.2	0.9~5.4 (2.1) 1.9	0.7~5.5 (2.4) 2.0	1.2~7.1 (2.2) 2.2	0.7~9.9 (3.2) 2.4	1.0~3.7 (2.4) 2.2	1.0~2.4 (1.9) 1.7	1.1~2.5 (2.0) 1.6
市房ダム貯水池	市房ダム貯水池	A	0.7~2.0 (1.7) 1.6	0.6~3.3 (1.6) 1.5	<0.5~7.1 (1.7) 1.6	0.6~3.5 (1.8) 1.5	0.6~1.9 (1.3) 1.2	0.6~1.7 (1.4) 1.2	1.1~2.8 (1.7) 1.6	0.8~2.8 (2.0) 1.6

上段:最小値~最大値 中段:(75%値) 下段:平均値

付表3-3 調査地点の水質経年変化【湖沼(全窒素)】

単位:mg/L

水 域 名	地 点 名	類 型	H18	H19	H20	H21	H22	H23	H24	H25
竜門ダム貯水池	竜門ダム貯水池主点	—	0.38~0.57 (0.44)	0.37~0.47 (0.42)	0.37~0.56 (0.45)	0.28~0.57 (0.40)	0.23~0.50 (0.36)	0.32~0.48 (0.38)	0.30~0.71 (0.37)	0.29~0.66 (0.45)
	竜門ダム貯水池副点	—	0.38~0.58 (0.47)	0.40~0.52 (0.46)	0.34~0.55 (0.44)	0.30~0.52 (0.41)	0.27~0.50 (0.38)	0.34~0.44 (0.38)	0.29~0.32 (0.31)	0.37~0.50 (0.43)
緑川ダム貯水池	緑川ダム貯水池	※	0.40~1.2 (0.78)	0.38~1.1 (0.72)	0.50~1.0 (0.75)	0.54~1.0 (0.68)	0.43~0.69 (0.54)	0.50~1.0 (0.60)	0.45~0.71 (0.60)	0.41~0.62 (0.55)
市房ダム貯水池	市房ダム貯水池	—	0.17~0.45 (0.27)	0.06~0.30 (0.21)	0.09~0.36 (0.24)	0.09~0.49 (0.23)	0.13~0.25 (0.19)	0.16~0.38 (0.26)	0.10~0.32 (0.22)	0.15~0.26 (0.22)

※暫定目標値0.61mg/L適用(平成27年度まで)

上段:最小値~最大値 下段:平均値

付表3-4 調査地点の水質経年変化【湖沼(全燐)】

単位:mg/L

水 域 名	地 点 名	類 型	H18	H19	H20	H21	H22	H23	H24	H25
竜門ダム貯水池	竜門ダム貯水池主点	Ⅲ	<0.01~0.01 (0.01)	<0.010~0.020 (0.012)	0.003~0.019 (0.009)	0.007~0.021 (0.011)	0.007~0.019 (0.011)	0.007~0.014 (0.010)	0.004~0.013 (0.008)	0.008~0.013 (0.011)
	竜門ダム貯水池副点	(Ⅲ)	<0.01~0.02 (0.01)	<0.010~0.020 (0.012)	0.006~0.018 (0.010)	0.008~0.030 (0.013)	0.009~0.020 (0.013)	0.007~0.017 (0.012)	0.004~0.014 (0.008)	0.011~0.017 (0.013)
緑川ダム貯水池	緑川ダム貯水池	Ⅳ	0.020~0.076 (0.042)	0.016~0.10 (0.035)	0.018~0.080 (0.041)	0.025~0.074 (0.035)	0.016~0.033 (0.023)	0.010~0.19 (0.048)	0.013~0.037 (0.025)	<0.003~0.042 (0.021)
市房ダム貯水池	市房ダム貯水池	Ⅲ	<0.010~0.020 (0.011)	<0.010~0.011 (0.010)	<0.003~0.023 (0.013)	0.010~0.021 (0.013)	0.008~0.022 (0.012)	<0.003~0.020 (0.010)	0.005~0.032 (0.014)	0.007~0.026 (0.014)

上段:最小値~最大値 下段:平均値

付表3-5 調査地点の水質経年変化【海域(COD)】

単位: mg/L

地点名	類型	S53	54	55	56	57	58	59	60	61	62	63	H1	2	3	4	5	6	7		
有明海	S t - 1 (荒尾地先)	A	0.6~2.1 (1.4) 1.2	0.6~2.2 (1.7) 1.5	0.9~2.4 (1.8) 1.7	1.1~2.5 (1.9) 1.7	<0.5~2.6 (1.7) 1.3	<0.5~1.9 (1.1) 1.0	0.7~2.4 (1.1) 1.1	0.7~2.0 (1.2) 1.2	0.8~2.5 (1.9) 1.5	0.7~3.1 (1.9) 1.6	<0.5~1.8 (1.5) 1.2	<0.5~1.5 (1.4) 1.1	<0.5~2.2 (1.4) 1.2	0.5~4.0 (1.9) 1.7	<0.5~2.1 (1.5) 1.1	<0.5~1.7 (0.9) 0.9	<0.5~1.1 (0.7) 0.6	<0.5~2.7 (0.8) 0.8	
	S t - 2 (荒尾地先)	A	0.8~2.6 (1.5) 1.3	0.7~2.9 (1.8) 1.7	1.0~2.0 (1.6) 1.5	1.2~2.3 (1.7) 1.6	<0.5~1.8 (1.6) 1.1	<0.5~1.7 (1.1) 1.0	0.5~1.5 (1.2) 1.0	0.6~1.6 (1.0) 1.0	1.1~2.0 (1.9) 1.6	0.5~2.6 (1.5) 1.4	<0.5~2.1 (1.6) 1.3	<0.5~1.9 (1.4) 1.1	<0.5~3.4 (1.9) 1.5	0.5~2.7 (2.4) 1.8	<0.5~2.6 (1.5) 1.1	<0.5~1.3 (1.1) 0.9	<0.5~0.7 (0.6) 0.6	<0.5~2.8 (0.8) 0.8	
	S t - 3 (長洲港内)	C	0.6~2.0 (1.7) 1.4	0.5~2.4 (1.6) 1.3	1.2~1.8 (1.6) 1.5	0.9~2.3 (2.0) 1.6	0.5~2.1 (1.7) 1.2	<0.5~1.5 (1.0) 1.0	0.6~1.5 (1.1) 1.0	0.8~2.4 (1.4) 1.3	0.8~4.5 (1.8) 1.9	0.5~2.5 (1.8) 1.6	0.9~2.9 (2.2) 2.0	0.7~2.5 (1.9) 1.6	<0.5~3.7 (1.9) 1.7	<0.5~3.5 (2.4) 1.9	0.5~2.3 (1.5) 1.3	0.6~2.1 (1.4) 1.2	<0.5~1.0 (0.7) 0.7	<0.5~2.4 (1.0) 0.9	
	S t - 4 (長洲地先)	B	0.6~2.1 (1.4) 1.4	0.5~1.9 (1.7) 1.4	1.1~1.8 (1.8) 1.5	0.9~2.2 (1.6) 1.4	<0.5~2.1 (1.6) 1.1	0.5~1.1 (0.9) 0.8	0.5~1.4 (1.0) 1.0	0.8~2.0 (1.3) 1.2	1.0~2.2 (2.0) 1.6	0.6~2.3 (2.1) 1.7	0.8~2.4 (1.9) 1.7	0.6~2.4 (1.9) 1.6	<0.5~3.4 (2.3) 1.6	<0.5~2.9 (1.8) 1.5	<0.5~2.2 (1.5) 1.3	<0.5~1.9 (1.2) 1.0	<0.5~0.9 (0.7) 0.7	<0.5~2.2 (0.9) 0.9	
	S t - 5 (長洲地先)	A	0.6~2.4 (1.6) 1.5	0.9~2.3 (2.1) 1.6	0.6~2.0 (1.5) 1.3	0.6~2.2 (1.6) 1.2	<0.5~2.0 (1.5) 1.0	<0.5~1.5 (0.9) 0.8	0.5~1.2 (0.8) 0.8	0.6~1.4 (1.2) 1.0	0.7~1.9 (1.7) 1.5	<0.5~2.4 (1.9) 1.5	0.9~2.4 (1.9) 1.7	0.6~2.2 (1.6) 1.4	<0.5~3.9 (1.6) 1.5	<0.5~2.5 (1.8) 1.3	<0.5~2.1 (1.6) 1.2	<0.5~1.5 (1.2) 0.9	<0.5~1.0 (0.6) 0.6	<0.5~2.6 (0.8) 0.8	
	S t - 6 (坪井川河口)	B	1.3~2.7 (2.4) 2.1	1.0~3.3 (2.5) 2.1	1.1~2.1 (1.7) 1.5	0.7~2.0 (1.2) 1.2	0.7~1.7 (1.5) 1.2	1.0~1.6 (1.4) 1.3	0.6~1.6 (1.1) 1.0	0.8~2.5 (1.2) 1.2	0.5~3.2 (1.8) 1.6	<0.5~1.7 (1.1) 1.0	0.6~1.9 (1.2) 1.1	<0.5~2.1 (1.4) 1.3	0.9~2.2 (2.1) 1.7	0.8~2.4 (2.1) 1.8	0.9~3.4 (2.3) 1.9	1.0~2.1 (1.7) 1.6	<0.5~2.2 (2.0) 1.4	<0.5~4.3 (1.8) 1.7	
	S t - 7 (白川地先)	A	0.5~1.9 (1.6) 1.4	0.5~2.6 (2.1) 1.4	0.5~1.4 (1.1) 0.9	0.5~1.1 (0.9) 0.8	<0.5~1.1 (0.8) 0.7	0.6~1.3 (1.0) 1.0	<0.5~1.2 (0.9) 0.8	0.5~2.6 (1.2) 1.0	0.6~1.7 (1.3) 1.2	<0.5~1.2 (0.8) 0.7	0.6~1.5 (1.1) 1.0	0.7~1.9 (1.4) 1.2	0.5~2.4 (1.5) 1.4	0.6~2.3 (2.0) 1.5	0.6~4.2 (1.2) 1.3	<0.5~1.8 (1.1) 0.8	<0.5~1.5 (0.7) 0.7	<0.5~2.0 (1.2) 0.9	
	S t - 8 (緑川河口)	B	0.8~2.1 (1.7) 1.4	0.8~2.3 (1.9) 1.5	<0.5~1.6 (1.0) 0.9	0.6~1.3 (1.0) 0.9	0.6~1.4 (1.0) 0.9	0.7~1.3 (1.0) 0.9	0.5~1.1 (0.9) 0.9	0.7~1.8 (1.3) 1.1	0.7~2.6 (1.7) 1.4	<0.5~2.0 (0.9) 0.9	<0.5~1.9 (1.3) 1.1	0.7~1.9 (1.4) 1.2	0.6~2.1 (1.4) 1.2	0.9~2.8 (1.8) 1.6	0.8~2.7 (1.9) 1.5	0.7~3.0 (1.8) 1.6	<0.5~2.3 (1.9) 1.5	<0.5~4.2 (1.7) 1.5	
	S t - 9 (緑川地先)	A	0.7~2.9 (1.8) 1.5	0.6~1.9 (1.5) 1.2	<0.5~1.2 (0.8) 0.8	0.5~1.2 (1.0) 0.8	<0.5~0.9 (0.7) 0.6	0.6~1.4 (0.8) 0.8	<0.5~1.1 (0.9) 0.8	<0.5~2.4 (0.9) 1.0	<0.5~2.6 (1.1) 1.1	<0.5~0.9 (0.8) 0.7	0.6~2.2 (1.1) 1.1	0.7~2.0 (1.4) 1.2	0.7~1.8 (1.4) 1.2	0.7~1.9 (1.5) 1.2	0.6~1.8 (1.5) 1.2	<0.5~1.7 (1.1) 0.9	<0.5~1.8 (1.4) 1.0	<0.5~3.8 (1.2) 1.2	
	S t - 10 (本渡港地先)	B	<0.5~1.9 (1.5) 1.2	1.0~1.9 (1.3) 1.4	1.0~1.7 (1.6) 1.4	0.9~1.7 (1.5) 1.3	1.1~2.1 (1.9) 1.5	0.8~2.0 (1.7) 1.4	0.7~2.1 (1.7) 1.6	0.7~2.0 (1.7) 1.5	1.0~2.1 (1.9) 1.6	0.7~2.1 (1.9) 1.6	1.0~2.4 (2.0) 1.7	<0.5~1.6 (1.4) 1.3	<0.5~1.9 (1.7) 1.1	0.6~2.0 (1.6) 1.4	<0.5~1.7 (1.4) 1.2	<0.5~2.8 (1.4) 1.0	<0.5~2.0 (0.8) 0.7	<0.5~1.4 (0.7) 0.5	<0.5~0.6 (0.5) 0.5
	S t - 11 (本渡港内)	C	<0.5~2.1 (1.7) 1.3	1.0~1.8 (1.6) 1.4	0.8~1.9 (1.5) 1.3	0.9~1.8 (1.4) 1.3	0.9~2.1 (1.6) 1.4	0.9~2.1 (1.5) 1.4	0.6~1.9 (1.6) 1.5	1.0~2.1 (1.8) 1.6	0.7~2.1 (1.9) 1.6	1.0~2.4 (1.8) 1.6	<0.5~2.3 (1.6) 1.4	<0.5~2.7 (1.2) 1.1	0.7~1.8 (1.5) 1.3	<0.5~1.6 (1.1) 1.1	<0.5~2.5 (1.1) 0.9	<0.5~1.4 (0.6) 0.6	<0.5~1.4 (0.5) 0.6	<0.5~0.8 (0.6) 0.6	
	S t - 12 (長洲地先)	(B)	0.8~2.2 (1.7) 1.5	<0.5~2.2 (1.8) 1.4	0.5~1.9 (1.5) 1.3	0.6~2.0 (1.1) 1.1	<0.5~2.3 (1.5) 1.1	<0.5~1.3 (0.9) 0.8	0.6~1.3 (1.2) 1.0	0.7~1.5 (1.4) 1.1	0.9~1.9 (1.9) 1.5	0.6~2.3 (2.1) 1.6	0.8~1.9 (1.9) 1.5	0.7~2.3 (1.5) 1.5	<0.5~2.3 (2.3) 1.4	<0.5~1.6 (1.5) 1.0	<0.5~2.7 (2.2) 1.5	<0.5~2.9 (1.4) 1.2	<0.5~1.0 (0.5) 0.6	<0.5~1.0 (0.7) 0.7	
	S t - 13 (本渡港地先)	(A)	—	—	1.0~1.6 (1.6) 1.5	1.0~1.7 (1.5) 1.3	1.0~2.1 (1.6) 1.4	0.9~1.9 (1.9) 1.4	1.4~1.9 (1.8) 1.7	0.8~2.2 (2.1) 1.6	1.0~2.2 (1.7) 1.6	1.3~2.3 (2.0) 1.8	0.8~1.7 (1.6) 1.3	0.7~1.9 (1.7) 1.4	1.1~2.1 (1.5) 1.5	<0.5~2.1 (1.9) 1.5	<0.5~1.8 (1.4) 1.1	<0.5~1.2 (0.6) 0.6	<0.5~0.8 (0.7) 0.6	<0.5~0.8 (0.6) 0.6	
	K - 6 (大矢野地先)	(A)	—	—	—	—	—	—	—	—	—	—	—	—	—	—	—	—	—	—	—
	K - 11 (熊本沖)	(A)	—	—	—	—	—	—	—	—	—	—	—	—	—	—	—	—	—	—	—
	K - 12 (熊本地先)	(A)	—	—	—	—	—	—	—	—	—	—	—	—	—	—	—	—	—	—	—
	K - 15 (横島地先)	(A)	—	—	—	—	—	—	—	—	—	—	—	—	—	—	—	—	—	—	—
	K - 17 (菊池川地先)	(A)	—	—	—	—	—	—	—	—	—	—	—	—	—	—	—	—	—	—	—
	K - 20 (袋明沖)	(A)	—	—	—	—	—	—	—	—	—	—	—	—	—	—	—	—	—	—	—

上段:最小値~最大値

中段:(75%値)

下段:平均値

※有明海・八代海・八代地先において、平成9年度まではアルカリ性法、平成10年度から酸性法で、天草西海においては、昭和59年度から酸性法で分析を行っている。

付表3-5 調査地点の水質経年変化【海域(COD)】

単位: mg/L

地点名	類型	8	9	10	11	12	13	14	15	16	17	18	19	20	21	22	23	24	25
有明海	S t - 1	<0.5~0.8 (0.6)	<0.5~1.2 (1.1)	1.3~2.8 (2.7)	1.5~3.4 (1.9)	1.8~4.1 (3.1)	1.3~2.9 (2.4)	1.3~3.3 (2.2)	1.2~2.7 (1.8)	1.1~4.6 (2.5)	1.6~4.2 (2.7)	1.5~2.9 (2.3)	1.8~3.7 (2.6)	0.9~3.1 (2.1)	1.1~2.4 (1.8)	1.6~4.9 (2.1)	1.2~3.3 (2.2)	1.4~2.4 (2.1)	1.6~3.2 (2.4)
	(荒尾地先)	0.6	0.9	2.0	2.0	2.9	1.9	2.0	1.8	2.3	2.4	2.2	2.3	1.9	1.9	2.2	2.1	1.9	2.2
	S t - 2	<0.5~<0.5 (0.5)	<0.5~1.2 (1.0)	1.4~3.8 (2.5)	1.4~3.2 (2.3)	2.5~3.4 (3.3)	1.3~2.2 (2.1)	1.0~4.5 (2.4)	1.4~3.0 (2.3)	1.4~4.1 (2.9)	1.1~3.3 (2.5)	1.4~4.1 (2.3)	1.9~3.1 (2.5)	1.0~2.4 (2.2)	1.6~3.9 (2.0)	1.9~5.9 (2.4)	1.5~3.6 (2.1)	1.7~2.8 (2.3)	2.0~5.4 (3.0)
	(荒尾地先)	<0.5	0.8	2.2	2.1	3.0	1.7	2.2	2.0	2.5	2.3	2.3	2.4	1.8	2.1	2.5	2.2	2.2	2.8
	S t - 3	<0.5~0.7 (0.5)	<0.5~1.0 (1.0)	1.7~3.6 (2.6)	1.6~4.2 (2.4)	2.8~4.3 (3.1)	1.1~2.4 (2.0)	1.4~3.1 (2.7)	1.6~2.2 (1.9)	1.2~2.4 (2.3)	2.5~3.7 (2.8)	2.1~3.0 (2.9)	1.9~3.3 (2.9)	1.5~3.2 (2.6)	1.8~3.3 (2.1)	1.8~2.9 (2.6)	2.0~2.6 (2.5)	1.8~2.6 (2.5)	2.3~3.2 (2.9)
	(長洲港内)	0.5	0.7	2.3	2.3	3.3	1.8	2.3	1.8	2.1	2.8	2.7	2.6	2.2	2.2	2.4	2.3	2.3	2.8
	S t - 4	<0.5~0.8 (0.5)	<0.5~1.5 (1.1)	1.3~2.8 (2.8)	1.4~3.6 (2.0)	2.5~3.1 (2.9)	1.1~2.8 (2.3)	1.2~3.4 (2.8)	1.3~3.3 (2.0)	1.0~5.3 (2.6)	1.4~3.7 (2.6)	1.6~3.2 (2.5)	1.5~3.2 (2.7)	1.0~3.0 (2.3)	1.5~3.1 (2.0)	1.8~4.9 (2.4)	1.7~3.9 (2.4)	1.7~3.1 (2.3)	1.6~3.0 (2.6)
	(長洲地先)	0.6	0.8	2.0	2.0	2.8	2.0	2.3	1.9	2.5	2.4	2.3	2.4	2.0	2.0	2.5	2.4	2.2	2.5
	S t - 5	<0.5~<0.5 (0.5)	<0.5~1.5 (1.1)	1.4~3.5 (2.2)	1.4~3.4 (2.2)	2.2~4.2 (3.0)	0.9~2.1 (2.1)	1.2~3.1 (2.6)	1.3~4.1 (2.1)	1.0~10 (2.7)	1.2~3.9 (3.3)	1.6~3.8 (3.1)	1.5~3.1 (2.5)	1.2~2.3 (1.9)	1.3~2.7 (2.1)	1.7~4.1 (2.3)	1.6~3.4 (2.4)	1.5~3.0 (2.2)	1.7~2.7 (2.4)
	(長洲地先)	<0.5	0.9	1.9	2.0	3.1	1.6	2.1	2.0	2.8	2.7	2.4	2.4	1.8	2.0	2.3	2.3	2.1	2.2
	S t - 6	<0.5~3.3 (1.5)	<0.5~2.0 (1.7)	2.1~4.6 (3.6)	1.8~4.1 (3.0)	1.7~5.5 (3.1)	1.6~3.7 (2.6)	1.8~3.5 (3.1)	1.9~6.1 (2.8)	2.2~4.0 (2.8)	2.0~5.0 (3.4)	2.3~4.1 (3.3)	2.4~4.5 (3.7)	1.1~3.4 (2.8)	1.4~8.0 (3.0)	1.5~4.0 (3.2)	1.5~3.8 (3.2)	1.7~3.9 (3.4)	1.7~3.3 (3.1)
	(坪井川河口)	1.3	1.4	3.2	2.7	3.0	2.5	2.6	2.8	2.8	3.1	3.0	3.2	2.3	3.0	2.7	2.8	2.8	2.7
	S t - 7	<0.5~1.2 (0.6)	<0.5~1.3 (1.0)	1.5~3.8 (3.5)	1.5~2.9 (2.8)	1.4~3.3 (2.8)	1.2~2.9 (2.2)	1.4~2.9 (2.2)	1.2~3.4 (2.6)	1.7~3.4 (2.4)	1.6~3.3 (2.4)	1.4~2.9 (2.2)	1.6~3.0 (2.8)	1.3~3.1 (2.3)	1.3~3.8 (2.9)	1.4~3.4 (2.9)	1.5~4.7 (2.4)	1.2~4.1 (2.5)	1.0~2.5 (2.4)
	(白川地先)	0.6	0.9	2.6	2.0	2.2	2.0	2.1	2.2	2.4	2.2	2.2	2.4	2.0	2.1	2.4	2.1	2.3	2.0
	S t - 8	<0.5~2.6 (1.7)	1.1~3.2 (2.1)	1.6~4.8 (4.0)	1.8~3.9 (2.4)	1.5~3.5 (3.0)	1.3~3.5 (2.5)	1.5~3.5 (2.7)	1.4~5.3 (2.5)	1.8~4.7 (3.4)	1.6~6.0 (2.6)	1.9~5.2 (3.0)	1.9~5.4 (3.9)	1.1~4.6 (2.7)	1.3~4.1 (3.0)	1.1~3.3 (2.8)	1.6~3.3 (3.1)	2.0~3.8 (3.5)	1.8~3.4 (2.8)
	(緑川河口)	1.3	1.8	3.3	2.4	2.6	2.2	2.4	2.5	3.0	2.6	2.8	3.1	2.5	2.6	2.5	2.7	2.8	2.5
	S t - 9	<0.5~1.7 (0.9)	<0.5~2.0 (1.2)	1.6~4.8 (3.5)	1.4~4.1 (2.5)	1.3~3.6 (2.8)	1.2~2.8 (2.2)	1.0~2.6 (2.1)	1.3~3.3 (2.1)	1.31~4.0 (2.6)	1.3~4.8 (2.3)	1.2~4.8 (2.5)	1.4~3.8 (3.0)	0.8~5.4 (2.0)	1.3~3.3 (2.0)	1.3~3.1 (2.2)	1.3~3.5 (2.0)	0.9~4.0 (2.6)	0.9~2.9 (2.1)
	(緑川地先)	0.8	1.1	2.9	2.1	2.3	1.8	1.9	1.9	2.4	2.3	2.3	2.5	2.0	2.0	2.2	2.0	2.0	1.8
	S t - 10	<0.5~1.2 (0.5)	<0.5~0.6 (0.5)	1.0~1.7 (1.6)	1.1~3.4 (1.7)	<0.5~3.2 (2.1)	0.5~4.9 (2.7)	0.7~2.9 (1.8)	0.7~1.9 (1.7)	0.7~2.7 (1.3)	1.4~2.2 (1.8)	1.2~2.2 (1.9)	1.2~2.2 (2.0)	0.9~3.2 (1.4)	1.1~3.2 (1.7)	1.3~2.4 (1.9)	1.5~2.3 (1.8)	1.6~2.1 (1.8)	1.4~2.5 (1.9)
	(本渡港地先)	0.6	0.5	1.3	1.8	1.8	2.1	1.6	1.4	1.4	1.7	1.8	1.8	1.4	1.6	1.8	1.8	1.8	1.9
S t - 11	<0.5~1.6 (0.8)	<0.5~0.8 (0.5)	1.1~1.6 (1.6)	1.1~2.2 (1.8)	<0.5~2.3 (1.9)	<0.5~2.6 (1.7)	0.7~2.4 (1.4)	0.8~2.0 (1.5)	0.8~2.0 (1.5)	1.0~2.3 (2.0)	1.3~1.9 (1.8)	1.3~2.1 (1.9)	0.9~1.4 (1.4)	1.2~4.4 (1.9)	1.5~2.1 (2.0)	1.3~2.2 (1.7)	1.2~1.9 (1.9)	1.5~2.2 (2.0)	
(本渡港内)	0.8	0.6	1.3	1.6	1.6	1.6	1.4	1.3	1.4	1.8	1.6	1.7	1.2	2.0	1.8	1.7	1.7	1.8	
S t - 12	<0.5~0.9 (0.9)	<0.5~0.9 (0.9)	1.6~2.0 (2.0)	1.5~3.8 (3.8)	1.9~2.9 (2.9)	—	—	—	—	—	—	—	—	—	—	—	—	—	
(長洲地先)	0.6	0.7	1.7	2.4	2.4	—	—	—	—	—	—	—	—	—	—	—	—	—	
S t - 13	0.5~1.6 (1.6)	<0.5~0.5 (0.5)	1.1~1.6 (1.6)	1.3~1.8 (1.8)	0.8~2.9 (2.0)	0.5~2.2 (2.2)	0.8~1.7 (1.4)	0.8~2.4 (1.5)	0.7~2.9 (1.4)	0.9~2.2 (2.0)	1.2~2.4 (1.8)	1.3~2.5 (2.0)	0.6~1.8 (1.5)	1.2~3.2 (1.8)	1.4~2.1 (2.0)	1.4~2.0 (1.9)	1.1~1.8 (1.6)	1.3~2.3 (1.8)	
(本渡港地先)	0.9	0.5	1.3	1.5	1.8	1.6	1.3	1.4	1.4	1.7	1.7	1.8	1.3	1.7	1.8	1.7	1.6	1.7	
K - 6	(A)	—	—	—	—	1.2~1.7 (1.7)	0.8~1.6 (1.6)	0.7~2.1 (1.6)	0.9~2.4 (1.4)	0.6~2.4 (1.4)	0.5~2.1 (1.7)	1.2~2.3 (1.7)	1.2~2.6 (2.2)	0.9~2.2 (1.6)	1.1~2.6 (1.7)	1.3~2.1 (1.6)	1.5~2.2 (1.9)	1.4~1.9 (1.8)	1.0~2.1 (1.7)
(大矢野地先)	—	—	—	—	1.5	1.3	1.4	1.3	1.3	1.4	1.6	1.9	1.5	1.6	1.6	1.7	1.7	1.6	
K - 11	(A)	—	—	—	—	1.8~2.5 (2.5)	1.2~1.6 (1.6)	0.8~2.6 (1.9)	1.1~2.7 (2.3)	1.0~3.1 (1.9)	<0.5~3.3 (2.1)	1.3~3.5 (2.1)	1.2~3.3 (2.3)	0.8~2.4 (1.8)	1.0~3.5 (1.9)	1.7~3.6 (2.1)	1.5~2.5 (2.1)	1.4~2.6 (2.1)	1.5~2.3 (2.0)
(熊本沖)	—	—	—	—	2.1	1.5	1.7	1.9	1.8	1.9	2.1	2.1	1.5	1.8	2.1	2.0	2.0	1.9	
K - 12	(A)	—	—	—	—	1.8~3.3 (3.3)	1.4~1.8 (1.7)	0.9~3.3 (2.2)	1.5~3.1 (2.4)	0.9~3.0 (2.0)	1.2~3.3 (2.5)	1.2~3.1 (2.2)	1.3~3.2 (2.5)	0.9~2.2 (1.9)	1.3~3.7 (1.8)	1.7~2.8 (2.3)	1.9~2.8 (2.3)	1.8~2.2 (2.0)	1.5~2.4 (2.3)
(熊本地先)	—	—	—	—	2.7	1.6	1.8	2.0	1.8	2.0	2.0	2.2	1.5	1.9	2.1	2.2	2.0	2.0	
K - 15	(A)	—	—	—	—	1.7~3.5 (3.5)	1.2~1.9 (1.9)	0.8~2.9 (2.1)	1.1~3.1 (2.2)	0.9~4.6 (2.7)	1.5~2.9 (2.4)	1.5~4.2 (2.2)	1.6~3.5 (2.3)	0.5~2.9 (1.9)	1.3~3.1 (2.0)	1.5~3.2 (2.2)	1.7~3.3 (2.7)	1.7~2.5 (2.2)	1.5~2.5 (2.2)
(横島地先)	—	—	—	—	2.4	1.6	1.9	1.9	2.3	2.2	2.2	2.2	1.7	1.9	2.1	2.3	2.1	2.1	
K - 17	(A)	—	—	—	—	2.3~5.9 (5.9)	1.1~2.2 (2.1)	1.5~6.1 (2.3)	1.4~3.5 (1.9)	1.0~4.0 (2.6)	1.5~3.5 (3.3)	1.3~3.4 (2.5)	1.8~3.3 (2.8)	1.1~2.3 (2.2)	1.5~2.4 (2.2)	1.6~3.0 (2.6)	1.6~4.0 (2.8)	1.8~2.9 (2.4)	2.0~3.5 (2.9)
(菊池川地先)	—	—	—	—	3.9	1.8	2.3	1.9	2.3	2.7	2.3	2.6	1.8	2.0	2.3	2.5	2.3	2.5	
K - 20	(A)	—	—	—	—	1.8~4.8 (4.8)	1.3~1.9 (1.7)	0.9~3.0 (2.2)	1.2~3.0 (2.4)	1.1~4.4 (3.1)	1.2~3.1 (2.4)	1.3~2.7 (2.1)	1.4~3.1 (2.1)	1.0~2.2 (1.6)	1.5~2.6 (2.0)	1.5~3.2 (2.1)	1.5~2.9 (2.1)	1.8~2.5 (2.0)	1.2~3.2 (2.0)
(袋明沖)	—	—	—	—	2.8	1.5	1.8	1.9	2.3	2.0	2.0	2.1	1.6	1.8	2.0	2.0	2.0	1.9	

上段:最小値~最大値

中段:(75%値)

下段:平均値

※有明海・八代海・八代地先において、平成9年度まではアルカリ性法、平成10年度から酸性法で、天草西海においては、昭和59年度から酸性法で分析を行っている。

付表3-5 調査地点の水質経年変化【海域(COD)】

単位: mg/L

地点名	類型	S53	54	55	56	57	58	59	60	61	62	63	H1	2	3	4	5	6	7		
八代先	S t - 1 (水無川河口)	C	1.5~4.0 (2.5) 2.3	1.3~4.4 (3.0) 2.5	1.1~4.1 (3.3) 2.4	1.2~2.7 (2.4) 2.1	0.5~2.8 (2.5) 2.0	0.9~3.0 (2.1) 1.6	0.9~3.9 (2.7) 2.3	1.1~4.1 (2.3) 2.0	1.7~4.2 (3.2) 2.8	2.2~5.1 (3.4) 3.1	1.9~7.7 (3.6) 3.5	2.5~5.3 (3.5) 3.4	2.7~6.6 (4.1) 4.0	1.5~7.2 (4.4) 3.5	1.7~5.0 (2.6) 2.6	<0.5~1.0 (4.2) 3.0	<0.5~4.8 (2.3) 2.0	<0.5~4.6 (0.8) 1.2	
	S t - 2 (八代港内)	C	0.6~2.3 (1.7) 1.4	0.9~2.6 (1.9) 1.6	0.6~2.5 (2.2) 1.5	1.1~2.3 (2.1) 1.8	0.7~2.0 (1.8) 1.4	<0.5~1.6 (1.0) 1.0	0.6~2.0 (1.5) 1.2	1.0~2.0 (1.4) 1.3	1.4~2.7 (2.0) 1.9	2.0~2.7 (2.3) 2.2	1.5~3.2 (2.5) 2.3	1.8~2.2 (2.1) 2.0	1.5~2.8 (2.3) 2.1	1.5~2.5 (1.8) 1.8	1.4~3.0 (2.4) 2.2	<0.5~1.8 (1.0) 0.9	<0.5~3.9 (0.7) 0.9	<0.5~2.3 (0.9) 0.9	
	S t - 3 (大輪川地先)	B	0.6~3.1 (1.9) 1.7	1.3~2.7 (2.1) 2.0	0.9~3.2 (2.3) 1.9	1.0~2.3 (2.1) 1.8	0.6~2.3 (2.2) 1.7	0.6~1.5 (1.3) 1.1	0.8~2.0 (1.6) 1.4	1.1~2.2 (1.5) 1.5	1.4~2.6 (2.1) 2.0	1.9~3.0 (2.4) 2.3	1.4~5.1 (2.8) 2.6	1.5~2.9 (2.3) 2.2	1.4~2.9 (2.5) 2.2	1.2~2.3 (2.0) 1.9	1.5~2.6 (2.1) 2.0	<0.5~1.6 (0.8) 0.7	<0.5~2.1 (1.0) 0.9	<0.5~3.8 (1.1) 1.1	
	S t - 4 (水無川地先)	B	0.9~2.4 (1.7) 1.5	1.2~3.3 (2.0) 1.8	1.0~3.0 (2.2) 1.7	1.0~2.3 (2.1) 1.9	0.5~2.4 (1.9) 1.6	0.7~2.7 (1.2) 1.3	0.8~2.5 (1.5) 1.4	1.1~2.0 (1.6) 1.4	1.4~2.5 (2.1) 1.9	2.0~3.2 (2.5) 2.4	1.4~4.6 (2.6) 2.5	1.7~3.3 (2.5) 2.3	1.5~3.1 (2.5) 2.2	1.4~2.4 (1.7) 1.8	1.4~3.0 (2.1) 2.0	<0.5~1.8 (0.9) 0.8	<0.5~2.1 (1.8) 1.1	<0.5~3.7 (1.1) 1.1	
	S t - 5 (前川河口)	B	0.5~2.0 (1.7) 1.3	1.2~2.3 (1.9) 1.7	0.9~2.5 (1.8) 1.5	1.1~2.2 (1.9) 1.7	0.6~2.1 (1.8) 1.4	<0.5~1.6 (1.1) 1.0	0.7~1.9 (1.2) 1.2	0.8~2.3 (1.2) 1.3	1.4~2.6 (2.0) 1.8	1.0~2.5 (2.2) 2.0	0.8~3.1 (2.4) 1.9	1.6~2.9 (2.2) 2.1	1.4~2.2 (2.1) 1.9	0.9~2.6 (2.1) 1.8	1.2~2.4 (2.0) 1.9	<0.5~1.7 (0.9) 0.8	<0.5~0.9 (0.5) 0.6	<0.5~1.8 (0.8) 0.8	
	S t - 6 (水無川地先)	A	<0.5~2.3 (1.9) 1.5	1.1~2.5 (1.8) 1.6	0.6~2.9 (2.5) 1.6	1.0~2.5 (2.0) 1.8	0.5~2.2 (1.9) 1.5	0.5~2.6 (1.1) 1.1	0.7~2.0 (1.5) 1.3	0.7~1.8 (1.4) 1.3	1.4~2.0 (1.9) 1.8	1.9~2.4 (2.2) 2.1	1.7~2.7 (2.2) 2.2	1.8~3.7 (2.2) 2.2	1.5~1.9 (1.9) 1.7	1.2~2.1 (1.9) 1.7	1.4~2.2 (2.0) 1.9	<0.5~1.4 (0.7) 0.6	<0.5~1.1 (0.7) 0.6	<0.5~3.5 (0.9) 0.9	
	S t - 7 (前川地先)	A	0.6~2.1 (1.6) 1.3	1.0~2.4 (1.8) 1.6	0.7~2.7 (2.3) 1.5	1.0~2.3 (1.9) 1.8	0.5~2.1 (1.9) 1.4	0.5~1.9 (1.0) 1.0	0.6~1.9 (1.4) 1.2	0.7~2.0 (1.3) 1.2	1.3~2.1 (2.0) 1.8	1.2~2.4 (2.1) 2.0	1.5~2.6 (2.2) 2.0	1.2~2.1 (1.9) 1.8	1.4~1.9 (1.8) 1.7	1.3~2.2 (2.0) 1.7	0.9~2.2 (2.0) 1.8	<0.5~1.4 (0.6) 0.6	<0.5~1.1 (0.5) 0.6	<0.5~2.4 (0.7) 0.7	
	S t - 8 (球磨川河口)	B	0.6~1.9 (1.4) 1.2	0.8~2.3 (1.8) 1.5	0.7~2.3 (1.5) 1.2	0.7~2.5 (2.0) 1.7	0.5~2.1 (1.9) 1.4	0.5~1.9 (0.9) 0.8	0.6~1.8 (1.3) 1.1	0.8~1.8 (1.3) 1.1	1.1~2.8 (1.9) 1.8	0.5~2.4 (2.3) 1.8	0.6~2.4 (2.1) 1.7	1.4~2.1 (1.9) 1.8	1.0~1.9 (1.8) 1.6	0.5~1.9 (1.4) 1.3	0.7~2.1 (1.9) 1.6	<0.5~1.5 (1.0) 0.8	<0.5~1.1 (0.6) 0.6	<0.5~1.5 (0.7) 0.7	
	八代海	S t - 1 (三角港地先)	B	<0.5~2.6 (2.1) 1.6	0.5~3.3 (1.7) 1.3	<0.5~1.8 (0.9) 0.9	<0.5~1.3 (1.0) 0.8	<0.5~1.4 (0.7) 0.7	<0.5~1.2 (0.9) 0.8	<0.5~1.8 (1.1) 0.9	<0.5~3.5 (1.2) 1.0	0.5~1.3 (1.2) 1.0	<0.5~1.0 (0.8) 0.7	<0.5~1.9 (1.1) 0.9	0.8~1.9 (1.3) 1.3	<0.5~2.8 (1.5) 1.3	0.5~2.2 (1.9) 1.5	<0.5~1.8 (1.4) 1.3	<0.5~1.2 (1.0) 0.8	<0.5~1.1 (0.7) 0.6	<0.5~4.0 (0.6) 0.9
		S t - 2 (三角港地先)	A	<0.5~2.1 (1.9) 1.5	<0.5~2.4 (1.7) 1.2	<0.5~1.9 (0.9) 0.9	<0.5~1.5 (1.1) 0.9	<0.5~1.5 (0.7) 0.7	0.6~1.5 (1.2) 1.0	<0.5~1.5 (1.0) 0.9	<0.5~1.8 (0.9) 0.9	0.6~1.5 (1.2) 1.1	<0.5~1.1 (1.0) 0.8	0.7~2.0 (1.1) 1.2	0.7~2.0 (1.2) 1.2	<0.5~2.2 (1.7) 1.3	0.7~2.5 (1.9) 1.5	<0.5~1.7 (1.5) 1.3	<0.5~1.1 (0.8) 0.7	<0.5~0.8 (0.7) 0.6	<0.5~3.8 (0.7) 0.9
		S t - 3 (合津港内)	B	0.5~2.2 (1.5) 1.3	0.9~1.8 (1.5) 1.4	1.0~1.8 (1.6) 1.4	<0.5~1.6 (1.5) 1.2	0.8~1.9 (1.5) 1.3	0.8~1.9 (1.3) 1.2	0.6~1.7 (1.5) 1.3	0.8~1.8 (1.7) 1.5	0.8~2.3 (2.0) 1.7	1.0~2.3 (1.9) 1.7	<0.5~2.0 (1.6) 1.3	<0.5~1.4 (1.2) 0.9	0.9~1.7 (1.6) 1.4	<0.5~1.7 (1.4) 1.1	<0.5~1.8 (1.2) 0.9	<0.5~1.8 (0.8) 0.8	<0.5~0.8 (0.6) 0.6	<0.5~2.3 (0.7) 0.7
S t - 4 (合津港地先)		A	<0.5~1.8 (1.4) 1.1	1.1~1.9 (1.5) 1.4	0.9~1.9 (1.5) 1.3	<0.5~1.7 (1.3) 1.2	0.7~2.5 (1.6) 1.4	0.7~2.1 (1.5) 1.3	0.7~2.0 (1.6) 1.4	0.9~2.0 (1.6) 1.5	0.8~2.3 (1.9) 1.6	0.9~2.5 (2.0) 1.8	<0.5~1.9 (1.7) 1.4	<0.5~1.9 (1.2) 1.0	0.9~2.5 (1.6) 1.5	<0.5~2.5 (1.4) 1.2	<0.5~1.8 (1.2) 0.9	<0.5~2.7 (0.8) 0.8	<0.5~0.8 (0.7) 0.6	<0.5~2.6 (0.7) 0.8	
S t - 5 (大門港地先)		B	<0.5~1.8 (1.6) 1.3	1.1~2.2 (1.5) 1.4	0.9~1.8 (1.6) 1.4	0.7~1.9 (1.6) 1.3	0.6~2.0 (1.6) 1.4	0.7~2.5 (1.7) 1.5	0.8~2.2 (1.6) 1.5	1.1~2.1 (1.5) 1.5	0.9~2.5 (1.9) 1.7	1.2~2.2 (1.8) 1.7	<0.5~2.0 (1.6) 1.3	<0.5~1.7 (1.4) 1.0	0.5~2.1 (1.6) 1.4	<0.5~1.9 (1.5) 1.2	<0.5~2.1 (0.9) 0.9	<0.5~1.2 (0.7) 0.7	<0.5~2.4 (0.8) 0.8	<0.5~0.9 (0.6) 0.6	
S t - 6 (大門港地先)		A	<0.5~2.1 (1.8) 1.3	0.8~1.6 (1.3) 1.2	0.6~2.0 (1.5) 1.3	0.7~1.8 (1.4) 1.3	0.8~1.7 (1.5) 1.4	0.8~2.2 (1.6) 1.4	<0.5~1.8 (1.6) 1.4	0.8~1.9 (1.6) 1.4	1.0~2.4 (1.9) 1.7	0.9~2.3 (2.0) 1.7	<0.5~1.9 (1.4) 1.3	<0.5~1.5 (1.1) 0.9	0.5~1.7 (1.5) 1.2	<0.5~1.6 (1.5) 1.1	<0.5~1.6 (1.0) 0.8	<0.5~1.0 (0.7) 0.6	<0.5~2.1 (0.7) 0.8	<0.5~0.9 (0.6) 0.6	
S t - 7 (牛深港内)		B	0.9~2.2 (1.6) 1.5	0.6~2.6 (2.1) 1.7	0.9~2.2 (1.7) 1.5	0.5~1.9 (1.5) 1.3	<0.5~2.4 (1.8) 1.5	1.2~3.0 (2.1) 2.0	1.0~2.1 (1.9) 1.7	0.9~2.7 (1.8) 1.6	0.5~3.4 (1.8) 1.5	<0.5~2.4 (2.0) 1.7	<0.5~2.3 (1.6) 1.4	<0.5~1.8 (1.3) 1.1	<0.5~1.9 (1.3) 1.0	<0.5~1.8 (1.5) 1.2	<0.5~1.1 (1.0) 0.8	<0.5~1.4 (1.0) 0.9	<0.5~0.7 (0.5) 0.5	<0.5~0.8 (0.5) 0.6	
S t - 8 (牛深港地先)		A	0.6~2.5 (1.7) 1.5	0.7~2.3 (1.8) 1.5	1.1~2.3 (1.8) 1.6	0.7~2.1 (1.7) 1.4	<0.5~2.3 (1.8) 1.4	1.1~3.4 (2.3) 2.0	1.1~2.6 (1.9) 1.8	0.9~2.9 (1.9) 1.7	0.5~2.3 (1.6) 1.3	<0.5~2.3 (2.0) 1.6	<0.5~2.0 (1.7) 1.3	<0.5~1.4 (1.2) 1.0	<0.5~1.8 (1.2) 0.8	<0.5~1.8 (1.4) 1.1	<0.5~1.4 (0.8) 0.8	<0.5~1.3 (0.8) 0.7	<0.5~0.5 (0.5) 0.5	<0.5~0.7 (0.5) 0.5	
S t - 9 (松合港地先)		B	0.8~2.6 (1.9) 1.7	1.1~3.1 (2.3) 1.9	1.3~3.0 (1.8) 1.8	1.2~3.0 (2.2) 2.0	1.2~3.2 (2.4) 2.1	1.6~3.2 (2.5) 2.3	0.9~2.5 (2.1) 1.8	1.2~2.2 (1.9) 1.7	1.1~2.6 (1.9) 1.8	0.9~2.4 (1.9) 1.6	0.5~2.1 (1.9) 1.6	<0.5~2.0 (1.7) 1.4	0.5~2.1 (1.4) 1.2	<0.5~2.3 (1.6) 1.4	0.7~2.0 (1.4) 1.3	<0.5~1.6 (1.0) 0.9	<0.5~1.0 (0.8) 0.7	<0.5~4.8 (1.0) 1.1	
S t - 10 (松合港地先)		A	0.7~2.5 (2.0) 1.7	1.1~3.0 (2.1) 2.0	—	0.9~2.6 (2.5) 2.0	1.1~2.8 (2.5) 2.1	0.7~2.6 (2.5) 2.1	0.9~3.3 (1.9) 1.8	1.6~2.8 (2.3) 2.1	1.2~2.6 (1.9) 1.7	<0.5~2.3 (2.1) 1.7	—	—	—	<0.5~2.6 (1.5) 1.4	0.5~1.8 (1.5) 1.2	<0.5~2.0 (1.0) 0.9	<0.5~1.2 (1.0) 0.8	<0.5~3.4 (0.8) 0.9	
S t - 11 (梅戸港内)		B	1.2~2.5 (1.9) 1.6	0.7~2.3 (1.6) 1.4	0.6~2.3 (1.9) 1.6	0.9~2.4 (1.7) 1.5	0.7~2.6 (1.7) 1.5	1.0~2.9 (1.8) 1.6	1.1~2.4 (2.1) 1.8	1.2~2.7 (1.9) 1.8	0.9~2.3 (2.0) 1.6	0.8~2.5 (1.8) 1.5	<0.5~1.8 (1.5) 1.2	<0.5~1.4 (1.0) 0.8	<0.5~1.5 (1.3) 1.0	0.5~2.3 (1.6) 1.2	<0.5~1.5 (1.2) 0.9	<0.5~1.1 (0.6) 0.7	<0.5~1.1 (0.5) 0.6	<0.5~1.0 (0.7) 0.6	

上段:最小値~最大値

中段:(75%値)

下段:平均値

※有明海・八代海・八代地先において、平成9年度まではアルカリ性法、平成10年度から酸性法で、天草西海においては、昭和59年度から酸性法で分析を行っている。

付表3-5 調査地点の水質経年変化【海域(COD)】

単位: mg/L

地 点 名	類 型	8	9	10	11	12	13	14	15	16	17	18	19	20	21	22	23	24	25
八 代 先	S t - 1	<0.5~1.6 (0.5) 0.7	<0.5~3.1 (1.5) 1.3	1.9~9.5 (3.2) 3.8	1.6~4.5 (3.3) 2.6	0.9~7.6 (4.0) 3.7	1.4~2.8 (2.3) 2.0	1.3~5.1 (2.4) 2.2	1.3~5.9 (2.8) 2.3	1.8~5.3 (3.0) 2.8	1.5~6.8 (3.8) 3.5	1.8~6.5 (3.4) 3.2	1.7~8.7 (2.9) 2.9	1.2~3.5 (2.6) 2.3	1.4~5.5 (3.4) 2.8	1.6~4.5 (3.3) 3.0	2.0~4.5 (2.8) 2.7	1.9~3.2 (2.8) 2.5	1.5~2.6 (2.4) 2.2
	(水無川河口)																		
	S t - 2	<0.5~0.6 (0.5) 0.5	<0.5~0.7 (0.7) 0.6	1.3~3.4 (3.2) 2.2	1.7~2.6 (2.5) 2.1	1.6~5.2 (4.4) 3.4	1.4~2.6 (2.4) 1.9	1.3~2.4 (2.1) 1.7	1.2~2.8 (2.0) 1.8	1.5~3.6 (2.6) 2.2	2.1~3.1 (3.0) 2.7	1.9~2.8 (2.6) 2.3	2.0~2.4 (2.4) 2.2	1.2~2.2 (2.0) 1.8	1.5~3.9 (2.4) 2.3	1.8~2.1 (2.0) 2.0	1.6~2.6 (2.3) 2.0	1.5~2.4 (2.1) 2.0	2.1~2.9 (2.8) 2.5
	(八代港内)																		
	S t - 3	<0.5~1.3 (0.6) 0.7	<0.5~1.4 (0.7) 0.8	1.8~3.5 (3.4) 2.5	1.8~3.7 (2.8) 2.4	1.5~4.1 (4.0) 3.1	2.1~2.7 (2.7) 2.3	1.2~2.5 (2.4) 2.0	1.4~2.6 (2.2) 1.9	1.4~3.5 (2.5) 2.2	1.6~4.9 (2.5) 2.6	1.9~4.0 (2.5) 2.5	1.6~3.0 (2.7) 2.3	1.1~2.7 (2.1) 1.9	1.7~3.7 (2.2) 2.4	1.8~2.9 (2.6) 2.4	1.6~3.7 (2.8) 2.5	1.7~2.8 (2.6) 2.3	1.5~2.6 (2.4) 2.2
	(大瀬川地先)																		
	S t - 4	<0.5~0.6 (0.6) 0.5	<0.5~1.9 (0.6) 0.8	1.2~2.5 (2.3) 1.8	1.1~2.7 (2.1) 1.8	1.6~4.2 (4.2) 3.1	1.8~2.5 (2.4) 2.0	1.0~2.5 (1.9) 1.7	1.1~4.6 (2.1) 2.0	1.4~3.3 (2.7) 2.3	1.4~3.3 (2.7) 2.4	1.9~3.3 (2.5) 2.3	1.6~2.7 (2.5) 2.2	1.0~2.2 (1.8) 1.6	1.3~2.6 (2.1) 1.9	1.3~2.4 (2.3) 2.1	1.5~3.0 (2.1) 2.0	1.8~2.7 (2.1) 2.1	1.7~2.5 (2.2) 2.1
	(水無川地先)																		
	S t - 5	<0.5~1.3 (0.5) 0.6	<0.5~1.3 (0.9) 0.7	0.9~2.3 (1.4) 1.4	1.5~2.8 (2.7) 2.0	0.8~3.4 (3.3) 2.5	1.4~2.5 (2.1) 1.8	1.2~2.0 (1.8) 1.6	1.0~2.1 (1.7) 1.5	1.0~3.4 (2.1) 1.8	1.3~3.7 (2.4) 2.2	1.5~2.4 (2.1) 1.9	1.5~2.6 (2.5) 2.2	1.0~2.4 (1.9) 1.7	1.0~3.1 (2.0) 1.9	1.3~2.4 (2.2) 1.9	1.5~3.7 (2.2) 2.1	1.6~4.6 (2.0) 2.1	1.0~2.5 (2.1) 1.9
	(前川河口)																		
	S t - 6	<0.5~0.5 (0.5) 0.5	<0.5~0.8 (0.7) 0.6	1.5~3.2 (2.7) 2.1	1.4~2.4 (2.2) 1.8	<0.5~4.0 (3.4) 2.3	1.4~2.6 (2.3) 1.9	1.2~2.5 (2.1) 1.8	1.3~2.5 (1.7) 1.7	1.3~3.5 (2.6) 2.2	1.5~4.1 (2.5) 2.5	2.0~3.9 (2.4) 2.5	1.5~2.7 (2.3) 2.1	0.9~2.2 (1.9) 1.7	1.5~3.0 (2.1) 2.1	1.5~2.5 (2.1) 2.0	1.7~3.5 (2.3) 2.2	1.7~2.6 (2.1) 2.0	1.4~2.6 (2.2) 2.0
(水無川地先)																			
S t - 7	<0.5~<0.5 (0.5) 0.5	<0.5~0.7 (0.6) 0.6	1.4~2.5 (2.3) 1.8	1.3~2.2 (1.9) 1.7	1.6~4.2 (3.3) 2.8	1.4~2.5 (2.2) 1.8	0.9~2.9 (2.0) 1.8	1.0~2.4 (1.7) 1.6	0.9~2.8 (2.2) 1.9	1.2~2.6 (2.2) 2.0	1.2~2.6 (2.2) 2.0	1.1~2.3 (2.0) 1.9	1.0~2.2 (1.8) 1.5	1.2~2.8 (1.9) 1.8	1.5~2.2 (2.1) 1.9	1.4~3.1 (2.0) 1.9	1.4~2.4 (1.9) 1.8	1.0~2.5 (2.1) 2.0	
(前川地先)																			
S t - 8	<0.5~1.3 (0.6) 0.7	<0.5~1.2 (0.8) 0.7	1.1~2.2 (1.8) 1.5	1.1~1.7 (1.6) 1.5	1.2~2.8 (2.2) 1.9	1.3~2.0 (1.8) 1.7	1.2~2.5 (1.7) 1.7	1.2~2.5 (1.9) 1.7	1.1~2.5 (2.3) 1.8	1.6~3.5 (2.6) 2.3	0.8~2.5 (2.1) 1.8	1.5~2.7 (2.2) 2.0	0.8~3.1 (1.7) 1.6	1.0~2.9 (1.7) 1.7	1.0~2.3 (2.1) 1.9	1.4~3.4 (1.8) 1.9	1.5~5.2 (2.0) 2.1	1.2~3.4 (2.1) 2.0	
(球磨川河口)																			
八 代 海	S t - 1	<0.5~0.8 (0.8) 0.6	<0.5~0.7 (0.6) 0.6	1.1~1.9 (1.8) 1.5	0.9~2.8 (2.1) 1.6	1.3~3.4 (3.4) 2.6	0.9~2.2 (2.2) 1.5	1.0~2.1 (1.7) 1.4	1.0~2.7 (2.1) 1.7	1.1~3.1 (2.5) 2.1	1.1~3.3 (2.3) 2.1	1.2~2.9 (1.9) 1.9	1.3~2.5 (2.2) 2.0	0.7~2.2 (1.4) 1.3	1.1~2.1 (1.7) 1.7	1.5~2.5 (2.1) 2.0	1.4~4.6 (2.0) 2.1	1.4~2.7 (2.1) 2.0	1.3~3.2 (2.1) 1.9
	(三角港地先)																		
	S t - 2	<0.5~1.3 (1.0) 0.8	<0.5~0.7 (0.5) 0.5	1.3~2.0 (1.8) 1.6	1.0~3.7 (2.4) 1.9	<0.5~3.4 (2.9) 2.2	1.2~1.9 (1.7) 1.5	0.9~2.1 (1.6) 1.4	1.1~2.2 (1.9) 1.7	1.0~2.8 (2.3) 2.0	1.0~3.2 (2.6) 2.1	1.3~2.5 (2.3) 1.9	1.4~2.8 (2.0) 2.0	0.9~2.1 (1.8) 1.5	1.5~2.4 (2.1) 1.9	1.6~2.6 (2.0) 2.0	1.4~3.7 (2.1) 2.1	1.6~2.4 (2.0) 1.9	1.7~2.8 (2.2) 2.0
	(三角港地先)																		
	S t - 3	<0.5~0.9 (0.7) 0.6	<0.5~0.7 (0.6) 0.6	1.1~2.1 (1.5) 1.4	0.9~3.4 (2.4) 1.9	0.5~3.4 (2.5) 2.1	0.9~1.7 (1.5) 1.4	0.7~1.9 (1.5) 1.3	0.8~4.1 (1.5) 1.5	0.9~3.0 (2.5) 2.0	1.3~2.7 (2.2) 1.9	1.1~2.5 (1.8) 1.7	1.2~2.6 (2.3) 2.0	0.7~4.6 (1.7) 1.7	1.2~2.3 (1.7) 1.6	1.4~2.6 (1.8) 1.7	1.4~3.4 (2.0) 2.0	1.3~2.2 (1.9) 1.8	1.3~2.6 (2.0) 1.8
	(合津港内)																		
	S t - 4	<0.5~1.3 (0.5) 0.6	<0.5~0.7 (0.6) 0.6	1.1~1.9 (1.8) 1.5	0.9~4.3 (2.3) 2.0	<0.5~3.0 (2.9) 2.2	0.9~1.4 (1.3) 1.2	1.0~2.1 (1.4) 1.3	0.8~6.2 (1.5) 1.7	0.9~2.9 (2.5) 1.9	1.0~2.7 (2.3) 2.0	1.0~2.9 (2.0) 1.8	1.2~2.2 (2.0) 1.8	0.7~2.1 (1.5) 1.4	1.2~2.3 (1.9) 1.7	1.4~2.3 (2.0) 1.8	1.1~3.2 (1.9) 1.9	1.5~2.4 (2.0) 1.9	1.4~2.3 (2.2) 1.9
	(合津港地先)																		
	S t - 5	<0.5~1.6 (1.1) 0.8	<0.5~0.7 (0.6) 0.6	1.1~1.9 (1.7) 1.5	1.0~2.6 (2.4) 1.7	<0.5~3.6 (3.4) 2.0	0.5~2.0 (2.0) 1.6	0.9~2.3 (1.6) 1.4	0.8~2.1 (1.7) 1.4	1.0~2.4 (1.8) 1.6	1.1~2.6 (2.4) 2.1	0.8~2.9 (2.1) 1.8	1.5~2.3 (2.1) 1.9	1.1~2.5 (1.5) 1.4	1.2~3.1 (1.9) 1.7	1.3~2.4 (2.0) 1.8	1.5~2.6 (1.8) 1.9	1.4~2.3 (1.8) 1.8	1.2~2.2 (1.9) 1.8
	(大門港地先)																		
	S t - 6	<0.5~2.4 (0.5) 0.8	<0.5~1.1 (0.9) 0.7	0.9~1.9 (1.8) 1.4	0.8~2.5 (2.3) 1.6	<0.5~3.0 (2.9) 1.8	<0.5~3.3 (2.2) 1.8	0.8~1.9 (1.6) 1.2	0.8~2.2 (1.7) 1.4	0.8~2.3 (1.8) 1.6	0.7~2.9 (2.3) 1.8	0.9~2.8 (1.9) 1.8	1.2~2.7 (2.2) 1.9	1.0~2.5 (1.7) 1.5	1.3~2.5 (1.9) 1.7	1.1~2.3 (2.0) 1.7	1.4~2.2 (1.8) 1.7	1.3~2.2 (1.7) 1.7	1.4~2.3 (1.9) 1.9
(大門港地先)																			
S t - 7	<0.5~1.1 (0.5) 0.6	<0.5~<0.5 (0.5) 0.6	0.7~1.4 (1.3) 1.1	1.0~1.5 (1.4) 1.3	<0.5~2.2 (1.8) 1.3	0.7~1.5 (1.3) 1.1	<0.5~1.8 (1.3) 1.1	0.5~1.8 (1.3) 1.1	0.6~2.2 (1.3) 1.2	<0.5~2.3 (1.4) 1.2	0.6~1.9 (1.8) 1.4	1.1~1.7 (1.6) 1.5	0.6~1.4 (1.1) 0.9	0.6~2.0 (1.5) 1.3	1.0~1.9 (1.5) 1.4	0.7~1.8 (1.5) 1.4	1.2~1.8 (1.6) 1.5	0.9~1.9 (1.5) 1.4	
(牛深港内)																			
S t - 8	<0.5~0.9 (0.8) 0.6	<0.5~0.6 (0.6) 0.5	0.7~1.6 (1.3) 1.1	0.9~1.5 (1.3) 1.2	<0.5~2.2 (1.4) 1.2	0.5~1.3 (1.3) 1.0	<0.5~1.9 (1.2) 1.0	0.5~1.6 (1.2) 1.0	<0.5~1.5 (1.3) 1.0	<0.5~2.1 (1.7) 1.4	<0.5~1.9 (1.4) 1.2	0.8~1.9 (1.7) 1.4	<0.5~1.4 (1.1) 0.9	0.7~1.9 (1.5) 1.3	1.0~1.8 (1.5) 1.4	0.8~1.8 (1.4) 1.3	1.2~1.7 (1.5) 1.5	1.0~2.3 (1.5) 1.4	
(牛深港地先)																			
S t - 9	<0.5~1.0 (0.7) 0.7	<0.5~1.4 (1.0) 0.8	1.8~3.0 (2.7) 2.3	1.8~2.8 (2.5) 2.2	0.9~4.1 (3.4) 2.9	1.8~2.6 (2.6) 2.3	1.5~2.7 (2.4) 2.1	1.6~3.2 (2.5) 2.3	1.6~4.5 (3.5) 2.9	1.8~5.2 (3.2) 3.0	2.2~3.9 (3.1) 2.9	2.2~4.2 (3.0) 2.9	1.2~2.7 (2.3) 2.0	2.0~4.1 (2.5) 2.5	2.0~3.7 (3.1) 2.8	2.2~5.6 (3.1) 3.1	1.9~3.6 (3.0) 2.8	2.0~4.1 (3.4) 2.9	
(松合港地先)																			
S t - 10	<0.5~1.3 (0.5) 0.6	<0.5~1.2 (1.2) 0.9	1.8~2.8 (2.5) 2.2	1.5~2.7 (2.3) 2.1	1.0~4.0 (3.8) 3.0	1.8~2.8 (2.6) 2.3	1.6~3.0 (2.2) 2.1	1.4~3.2 (2.0) 2.0	1.6~3.7 (2.6) 2.5	1.7~7.3 (3.0) 3.1	1.9~3.5 (3.1) 2.7	2.0~3.9 (2.9) 2.6	1.4~3.1 (2.2) 2.0	1.8~3.5 (2.3) 2.4	1.8~3.4 (2.7) 2.6	2.0~5.5 (3.0) 2.8	2.0~3.2 (2.9) 2.7	1.7~4.1 (2.9) 2.8	
(松合港地先)																			
S t - 11	<0.5~1.4 (1.0) 0.8	<0.5~1.6 (1.0) 0.8	1.2~2.2 (1.8) 1.5	1.1~1.8 (1.6) 1.5	0.7~2.7 (2.3) 1.8	0.5~2.0 (1.8) 1.3	0.8~1.7 (1.5) 1.2	0.9~2.2 (1.6) 1.3	0.6~1.5 (1.3) 1.1	1.0~2.8 (1.7) 1.5	0.7~2.3 (1.7) 1.6	0.8~2.2 (2.0) 1.6	0.9~1.8 (1.3) 1.2	0.9~1.6 (1.4) 1.2	1.3~2.8 (1.9) 1.7	1.2~2.6 (1.9) 1.7	1.4~1.8 (1.8) 1.6	0.9~2.2 (1.8) 1.7	
(梅戸港内)																			

上段:最小値~最大値

中段:(75%値)

下段:平均値

※有明海・八代海・八代地先において、平成9年度まではアルカリ性法、平成10年度から酸性法で、天草西海においては、昭和59年度から酸性法で分析を行っている。

付表3-6 調査地点の水質経年変化【海域(全窒素)】

単位: mg/L

水域名	地点名	類型	S63	H1	2	3	4	5	6	7	8	9	10	11	12
有明海	S t - 2 (荒尾地先)	Ⅲ	0.37~0.58 (0.46)	0.37~0.56 (0.46)	0.25~0.55 (0.40)	0.25~0.41 (0.33)	0.22~0.39 (0.30)	0.26~0.68 (0.43)	0.21~0.47 (0.30)	0.13~0.29 (0.21)	0.21~0.68 (0.38)	0.33~0.66 (0.43)	0.11~0.51 (0.34)	0.21~0.40 (0.28)	0.32~0.72 (0.55)
	S t - 4 (長洲地先)	Ⅲ	0.28~0.58 (0.40)	0.39 (0.39)	—	0.24~0.46 (0.36)	0.30 (0.30)	0.31~0.83 (0.51)	0.19~0.49 (0.34)	—	0.16~0.72 (0.37)	0.26~0.55 (0.43)	0.11~0.60 (0.32)	0.10~0.28 (0.22)	0.23~0.71 (0.47)
	S t - 5 (長洲地先)	Ⅲ	0.22~0.46 (0.33)	0.32~0.50 (0.41)	0.16~0.52 (0.31)	0.23~0.81 (0.40)	0.19~0.27 (0.22)	0.21~0.62 (0.37)	0.17~0.39 (0.25)	0.09~0.26 (0.18)	0.12~0.79 (0.33)	0.25~0.55 (0.38)	0.12~0.58 (0.33)	0.10~0.38 (0.26)	0.19~0.65 (0.43)
	K - 17 (菊池川地先)	Ⅲ	—	—	—	—	—	—	—	—	—	—	—	—	0.20~0.47 (0.38)
	K - 15 (横島地先)	Ⅲ	—	—	—	—	—	—	—	—	—	—	—	—	0.12~0.55 (0.38)
	S t - 7 (白川地先)	Ⅲ	0.63~1.0 (0.76)	0.32~0.74 (0.52)	0.33~0.46 (0.40)	0.14~1.1 (0.65)	0.38~0.93 (0.60)	0.34~1.6 (0.82)	0.15~1.4 (0.60)	0.26~1.3 (0.56)	0.23~0.69 (0.40)	0.29~1.7 (0.78)	0.24~1.6 (0.78)	0.17~0.55 (0.33)	0.16~0.50 (0.37)
	K - 12 (熊本地先)	Ⅲ	—	—	—	—	—	—	—	—	—	—	—	—	0.24~0.56 (0.44)
	S t - 9 (緑川地先)	Ⅲ	0.44~1.8 (0.91)	0.22~0.83 (0.48)	0.38~0.96 (0.67)	0.19~1.4 (1.0)	0.96~1.3 (1.1)	0.79~1.6 (1.2)	0.21~2.3 (1.2)	0.88~1.9 (1.3)	0.50~2.1 (1.2)	0.84~2.1 (1.3)	0.19~4.0 (1.4)	0.06~0.85 (0.35)	0.16~0.46 (0.31)
	S t - 1 (荒尾地先)	Ⅱ	0.27~0.32 (0.30)	0.28~0.64 (0.44)	0.25~0.48 (0.41)	0.31~0.44 (0.37)	0.23~0.27 (0.25)	0.22~0.85 (0.48)	0.18~0.42 (0.31)	0.22~0.30 (0.26)	0.15~0.72 (0.40)	0.26~0.88 (0.50)	0.07~0.71 (0.30)	0.16~0.39 (0.27)	0.19~0.80 (0.53)
	K - 20 (岱明沖)	Ⅱ	—	—	—	—	—	—	—	—	—	—	—	—	0.16~0.74 (0.44)
	K - 11 (熊本沖)	Ⅱ	—	—	—	—	—	—	—	—	—	—	—	—	0.18~0.48 (0.36)
	K - 6 (大矢野地先)	Ⅱ	—	—	—	—	—	—	—	—	—	—	—	—	0.13~0.47 (0.35)
	S t - 13 (本渡港地先)	Ⅱ	—	—	—	—	—	—	0.15~0.70 (0.36)	—	0.14~0.15 (0.15)	0.15~0.24 (0.19)	0.17~0.28 (0.21)	0.23~0.69 (0.41)	0.15~0.40 (0.31)
	S t - 3 (長州港内)	(Ⅲ)	—	—	—	—	—	—	0.23~0.75 (0.39)	—	0.18~0.72 (0.40)	0.30~0.50 (0.41)	0.13~0.54 (0.33)	0.22~0.38 (0.29)	—
	S t - 6 (坪井川河口)	(Ⅲ)	1.2~1.8 (1.4)	0.95 (0.95)	—	—	—	—	0.42~3.5 (1.9)	1.2~3.8 (2.2)	1.2~2.6 (1.7)	1.4~3.9 (2.3)	0.32~5.4 (2.4)	0.25~0.83 (0.58)	0.39~0.91 (0.64)
	S t - 8 (緑川河口)	(Ⅲ)	0.85~1.5 (1.2)	1.2 (1.2)	—	—	—	—	0.31~2.3 (1.7)	1.2~2.1 (1.7)	1.1~2.3 (1.6)	1.0~2.3 (1.7)	0.44~4.0 (2.0)	0.18~1.2 (0.63)	0.45~0.96 (0.65)
	S t - 10 (本渡港地先)	(Ⅱ)	0.20~1.0 (0.61)	0.27~0.93 (0.48)	0.10~0.32 (0.20)	0.20~0.44 (0.31)	0.20~0.39 (0.26)	0.13~0.36 (0.24)	0.13~0.64 (0.25)	0.07~0.18 (0.13)	0.15~0.25 (0.20)	0.22~0.32 (0.27)	0.13~0.24 (0.19)	0.17~0.56 (0.29)	—
	S t - 11 (本渡港内)	(Ⅱ)	—	—	—	—	—	—	0.13~0.45 (0.24)	—	0.13~0.26 (0.21)	0.23~0.37 (0.28)	0.07~0.34 (0.20)	0.16~0.30 (0.24)	—
	S t - 12 (長洲地先)	(Ⅲ)	—	—	—	—	—	—	0.14~0.38 (0.27)	—	0.24~0.36 (0.30)	0.33~1.1 (0.59)	0.23~0.56 (0.39)	0.12~0.31 (0.24)	—
	八代海	S t - 10 (松合港地先)	Ⅲ	0.33~0.52 (0.40)	0.39~0.50 (0.46)	0.15~0.63 (0.35)	0.22~0.39 (0.30)	0.24~0.42 (0.35)	0.19~1.1 (0.55)	0.09~0.57 (0.31)	0.21~0.88 (0.48)	0.28~1.4 (0.55)	0.26~1.3 (0.61)	0.19~0.75 (0.35)	0.09~0.47 (0.27)
S t - 17 (水無川沖)		Ⅲ	—	—	—	—	—	—	—	—	—	—	—	0.17~0.32 (0.24)	0.16~0.75 (0.37)
八代地先 St-7 (前川地先)		Ⅱ	0.30~0.64 (0.48)	0.51~0.92 (0.68)	0.20~0.28 (0.24)	0.31~0.44 (0.37)	0.33~0.56 (0.41)	0.17~0.31 (0.24)	0.11~0.34 (0.20)	0.15~0.31 (0.25)	0.14~0.30 (0.20)	0.16~0.51 (0.29)	0.16~0.48 (0.29)	0.13~0.26 (0.20)	0.14~0.64 (0.37)
S t - 18 (田浦沖)		Ⅱ	—	—	—	—	—	—	—	—	—	—	—	0.10~0.23 (0.18)	0.13~0.47 (0.35)
S t - 19 (津奈木沖)		I	—	—	—	—	—	—	—	—	—	—	—	0.13~0.28 (0.19)	0.17~0.49 (0.37)
S t - 20 (栖本湾沖)		I	—	—	—	—	—	—	—	—	—	—	—	0.12~0.36 (0.22)	0.07~0.40 (0.28)
S t - 21 (女岳沖)		I	—	—	—	—	—	—	—	—	—	—	—	0.11~0.19 (0.16)	<0.05~0.96 (0.42)
八代地先 St-1 (水無川河口)	(Ⅲ)	—	0.48~3.3 (1.7)	0.35~1.0 (0.68)	0.53~1.2 (0.80)	0.45~0.69 (0.55)	0.45~2.3 (1.2)	0.19~1.4 (0.60)	0.18~1.0 (0.46)	0.16~0.40 (0.29)	0.33~1.0 (0.60)	0.19~0.93 (0.50)	0.12~0.88 (0.34)	—	

上段: 最小値~最大値
下段: 平均値

付表3-6 調査地点の水質経年変化【海域(全窒素)】

単位: mg/L

水域名	地点名	類型	13	14	15	16	17	18	19	20	21	22	23	24	25
有明海	S t - 2 (荒尾地先)	Ⅲ	0.08~0.31 (0.22)	0.20~0.43 (0.27)	0.19~0.42 (0.28)	0.19~0.48 (0.26)	0.09~0.47 (0.33)	0.11~1.7 (0.42)	0.10~0.44 (0.31)	0.13~0.55 (0.33)	0.17~0.44 (0.26)	0.15~0.70 (0.28)	0.19~0.49 (0.29)	0.16~0.57 (0.28)	0.18~0.40 (0.28)
	S t - 4 (長洲地先)	Ⅲ	0.10~0.32 (0.25)	0.13~0.39 (0.25)	0.20~0.39 (0.28)	0.21~0.54 (0.28)	0.15~0.51 (0.32)	0.07~1.4 (0.40)	0.09~0.44 (0.31)	0.13~0.56 (0.36)	0.17~0.43 (0.26)	0.18~0.66 (0.29)	0.16~0.48 (0.30)	0.16~0.72 (0.29)	0.18~0.50 (0.28)
	S t - 5 (長洲地先)	Ⅲ	0.06~0.27 (0.21)	0.16~0.47 (0.27)	0.20~0.33 (0.27)	0.17~1.1 (0.33)	0.19~0.51 (0.32)	0.06~1.5 (0.41)	0.08~0.47 (0.29)	0.11~0.52 (0.33)	0.17~0.44 (0.25)	0.14~0.54 (0.24)	0.12~0.36 (0.25)	0.12~0.59 (0.25)	0.14~0.33 (0.23)
	K - 17 (菊池川地先)	Ⅲ	0.08~0.50 (0.25)	0.18~0.42 (0.27)	0.16~0.86 (0.32)	0.17~0.51 (0.26)	0.13~0.45 (0.30)	0.07~1.6 (0.38)	0.09~0.48 (0.28)	0.14~0.51 (0.32)	0.15~0.49 (0.25)	0.17~1.1 (0.31)	0.15~0.45 (0.26)	0.16~0.54 (0.26)	0.15~0.92 (0.31)
	K - 15 (横島地先)	Ⅲ	0.10~0.31 (0.19)	0.08~0.33 (0.22)	0.18~0.46 (0.27)	0.16~0.50 (0.24)	0.20~0.43 (0.31)	<0.05~0.60 (0.29)	0.07~0.39 (0.26)	0.09~0.38 (0.24)	0.10~0.40 (0.22)	0.13~0.44 (0.20)	0.10~0.29 (0.21)	0.11~0.54 (0.22)	0.12~0.27 (0.18)
	S t - 7 (白川地先)	Ⅲ	0.09~0.75 (0.33)	0.14~0.58 (0.38)	0.21~0.75 (0.37)	0.17~0.53 (0.31)	0.22~1.1 (0.36)	0.13~1.1 (0.47)	0.11~0.75 (0.37)	0.16~0.80 (0.39)	0.18~0.53 (0.34)	0.16~0.42 (0.27)	0.15~0.87 (0.35)	0.20~0.63 (0.38)	0.20~0.51 (0.33)
	K - 12 (熊本地先)	Ⅲ	0.09~0.28 (0.21)	0.10~0.31 (0.23)	0.20~0.77 (0.34)	0.14~0.24 (0.20)	0.10~0.42 (0.28)	0.08~1.2 (0.34)	0.09~0.46 (0.26)	0.07~0.42 (0.25)	0.11~0.49 (0.24)	0.10~0.80 (0.24)	0.09~0.36 (0.23)	0.12~0.54 (0.21)	0.13~0.78 (0.25)
	S t - 9 (緑川地先)	Ⅲ	0.09~0.67 (0.32)	0.13~0.58 (0.30)	0.17~0.91 (0.31)	0.07~1.0 (0.32)	0.16~1.3 (0.48)	0.16~1.2 (0.56)	0.14~0.69 (0.36)	0.08~1.1 (0.36)	0.10~1.0 (0.47)	0.18~0.73 (0.30)	0.11~1.2 (0.39)	0.11~0.63 (0.35)	0.14~1.9 (0.43)
	S t - 1 (荒尾地先)	Ⅱ	<0.05~0.38 (0.24)	0.15~0.32 (0.25)	0.17~0.55 (0.27)	0.22~0.50 (0.28)	0.13~0.50 (0.35)	<0.05~1.2 (0.32)	0.10~0.47 (0.29)	0.11~0.60 (0.35)	0.16~0.41 (0.24)	0.12~0.47 (0.22)	0.14~0.35 (0.25)	0.16~0.84 (0.27)	0.14~0.34 (0.25)
	K - 20 (岱明沖)	Ⅱ	0.06~0.27 (0.16)	0.15~0.28 (0.22)	0.16~0.42 (0.26)	0.15~0.43 (0.24)	0.10~0.50 (0.30)	0.08~1.2 (0.34)	0.06~0.33 (0.24)	0.10~0.46 (0.26)	0.14~0.41 (0.21)	0.11~0.35 (0.19)	0.12~0.33 (0.21)	0.14~0.71 (0.24)	0.13~0.27 (0.20)
	K - 11 (熊本沖)	Ⅱ	<0.05~0.29 (0.17)	0.08~0.29 (0.20)	0.15~0.34 (0.23)	0.14~0.23 (0.18)	0.19~0.35 (0.27)	<0.05~0.63 (0.23)	0.07~0.36 (0.24)	0.06~0.38 (0.22)	0.12~0.30 (0.19)	0.10~0.24 (0.17)	0.08~0.27 (0.17)	0.09~0.42 (0.19)	0.11~0.25 (0.17)
	K - 6 (大矢野地先)	Ⅱ	<0.05~0.21 (0.12)	0.06~0.26 (0.18)	0.15~0.34 (0.20)	0.11~0.21 (0.16)	0.14~0.33 (0.25)	<0.05~0.45 (0.23)	0.05~0.28 (0.21)	0.06~0.42 (0.23)	0.12~0.33 (0.17)	0.11~0.19 (0.15)	0.09~0.2 (0.16)	0.11~0.21 (0.17)	0.10~0.23 (0.16)
	S t - 13 (本渡港地先)	Ⅱ	0.17~0.45 (0.27)	0.12~0.30 (0.20)	0.14~1.0 (0.30)	0.13~0.3 (0.18)	0.14~0.39 (0.26)	<0.05~0.52 (0.23)	0.10~0.31 (0.22)	<0.05~0.34 (0.19)	0.12~0.33 (0.19)	0.09~0.22 (0.15)	0.11~0.22 (0.16)	0.11~0.31 (0.17)	0.10~0.23 (0.15)
	S t - 3 (長州港内)	(Ⅲ)	—	0.25~0.35 (0.30)	0.20~0.38 (0.31)	0.25~0.30 (0.27)	0.26~0.50 (0.36)	0.19~0.46 (0.33)	0.16~0.43 (0.33)	0.24~0.56 (0.36)	0.18~0.38 (0.27)	0.15~0.46 (0.29)	0.15~0.59 (0.32)	0.23~0.49 (0.31)	0.25~0.81 (0.41)
	S t - 6 (坪井川河口)	(Ⅲ)	0.23~0.82 (0.5)	0.16~1.0 (0.63)	0.30~1.50 (0.75)	0.20~0.63 (0.40)	0.28~5.0 (1.2)	0.18~2.0 (0.75)	0.41~0.81 (0.62)	0.14~1.3 (0.64)	0.35~1.8 (0.87)	0.29~1.6 (0.60)	0.42~1.4 (0.76)	0.32~1.6 (0.72)	0.27~1.9 (0.76)
	S t - 8 (緑川河口)	(Ⅲ)	0.28~0.88 (0.57)	0.34~1.4 (0.73)	0.40~1.10 (0.82)	0.22~1.6 (0.55)	0.42~1.4 (0.80)	0.23~1.4 (0.83)	0.34~1.20 (0.72)	0.33~1.2 (0.70)	0.35~1.4 (0.81)	0.28~1.0 (0.71)	0.18~1.4 (0.71)	0.26~1.5 (0.70)	0.31~2.0 (0.75)
	S t - 10 (本渡港地先)	(Ⅱ)	—	0.08~0.44 (0.23)	0.15~0.49 (0.25)	0.13~0.25 (0.19)	0.16~0.45 (0.27)	0.05~0.71 (0.29)	0.08~0.43 (0.25)	0.07~0.78 (0.22)	0.12~0.27 (0.18)	0.09~0.23 (0.15)	0.08~0.21 (0.16)	0.13~0.29 (0.17)	0.11~0.34 (0.18)
	S t - 11 (本渡港内)	(Ⅱ)	—	0.13~0.33 (0.23)	0.17~0.43 (0.24)	0.15~0.28 (0.21)	0.17~0.43 (0.25)	0.05~0.30 (0.20)	0.07~0.31 (0.22)	0.12~0.30 (0.20)	0.14~0.35 (0.23)	0.09~0.18 (0.15)	0.15~0.24 (0.17)	0.13~0.24 (0.16)	0.13~0.52 (0.23)
	S t - 12 (長洲地先)	(Ⅲ)	—	—	—	—	—	—	—	—	—	—	—	—	—
	八代海	S t - 10 (松合港地先)	Ⅲ	0.17~0.42 (0.31)	0.22~0.77 (0.34)	0.18~0.49 (0.32)	0.15~0.65 (0.34)	0.18~0.77 (0.37)	0.07~0.61 (0.30)	0.15~0.58 (0.34)	0.11~0.85 (0.40)	0.22~0.47 (0.29)	0.17~0.40 (0.24)	0.16~0.59 (0.32)	0.20~0.52 (0.30)
S t - 17 (水無川沖)		Ⅲ	0.15~0.85 (0.32)	0.15~0.55 (0.31)	0.17~0.33 (0.24)	0.17~0.54 (0.29)	0.19~0.42 (0.28)	0.07~0.58 (0.29)	0.07~0.45 (0.28)	0.09~0.63 (0.30)	0.15~0.37 (0.22)	0.13~0.28 (0.19)	0.15~0.31 (0.22)	0.15~0.37 (0.23)	0.16~0.43 (0.24)
八代地先 St-7 (前川地先)		Ⅱ	0.13~0.21 (0.17)	0.14~0.40 (0.24)	0.16~0.25 (0.20)	0.12~0.40 (0.21)	0.12~0.47 (0.27)	<0.05~0.36 (0.19)	0.10~0.37 (0.25)	0.06~0.51 (0.23)	0.12~0.26 (0.16)	0.10~0.22 (0.15)	0.12~0.22 (0.16)	0.11~0.26 (0.19)	0.12~0.45 (0.21)
S t - 18 (田浦沖)		Ⅱ	0.10~0.56 (0.22)	0.08~0.29 (0.21)	0.13~0.24 (0.18)	0.11~0.37 (0.18)	0.10~0.33 (0.21)	<0.05~0.44 (0.18)	0.09~0.25 (0.20)	<0.05~0.48 (0.18)	0.11~0.18 (0.14)	0.09~0.21 (0.13)	0.09~0.16 (0.12)	0.08~0.18 (0.13)	0.11~0.20 (0.15)
S t - 19 (津奈木沖)		I	0.10~0.30 (0.18)	0.16~0.28 (0.23)	0.16~0.26 (0.20)	0.10~0.23 (0.16)	0.11~0.28 (0.20)	<0.05~0.42 (0.22)	0.06~0.24 (0.18)	<0.05~0.34 (0.17)	0.09~0.16 (0.12)	0.08~0.20 (0.12)	0.08~0.15 (0.11)	0.08~0.17 (0.13)	0.10~0.22 (0.14)
S t - 20 (栖本湾沖)		I	0.11~0.24 (0.17)	0.13~0.30 (0.21)	0.12~0.24 (0.18)	0.12~0.23 (0.17)	0.11~0.22 (0.16)	<0.05~0.36 (0.2)	0.05~0.28 (0.21)	<0.05~0.33 (0.18)	0.11~0.22 (0.14)	0.10~0.16 (0.13)	0.10~0.14 (0.13)	0.09~0.26 (0.15)	0.11~0.23 (0.15)
S t - 21 (女岳沖)		I	0.08~0.26 (0.16)	0.15~0.30 (0.22)	0.13~0.22 (0.18)	0.13~0.22 (0.16)	0.10~0.20 (0.16)	<0.05~0.42 (0.19)	0.05~0.27 (0.18)	<0.05~0.26 (0.16)	0.11~0.29 (0.16)	0.10~0.16 (0.13)	0.11~0.19 (0.13)	0.10~0.26 (0.16)	0.11~0.23 (0.14)
八代地先 St-1 (水無川河口)	(Ⅲ)	—	0.14~0.43 (0.26)	0.18~0.51 (0.29)	0.14~0.69 (0.35)	0.12~0.56 (0.34)	0.05~0.50 (0.26)	0.12~1.5 (0.47)	0.09~1.3 (0.41)	0.19~0.72 (0.36)	0.14~0.55 (0.32)	0.15~0.58 (0.29)	0.16~0.51 (0.30)	0.17~0.43 (0.26)	

上段: 最小値~最大値
下段: 平均値

付表3-6 調査地点の水質経年変化【海域(全窒素)】

単位: mg/L

水域名	地点名	類型	S63	H1	2	3	4	5	6	7	8	9	10	11	12
八代海	八代地先 St-2 (八代港内)	(Ⅱ)	—	—	0.29~0.64 (0.48)	0.19~0.48 (0.32)	0.30~0.46 (0.36)	0.24~0.34 (0.28)	0.16~0.57 (0.27)	0.14~0.39 (0.26)	0.20~0.48 (0.29)	0.22~0.61 (0.35)	<0.05~0.58 (0.28)	0.12~0.31 (0.22)	—
	八代地先 St-3 (大鞆川地先)	(Ⅲ)	—	0.70~2.8 (1.3)	0.28~0.47 (0.33)	0.25~0.55 (0.34)	0.28~0.77 (0.49)	0.19~0.37 (0.27)	0.10~0.74 (0.34)	0.16~0.33 (0.23)	0.20~0.72 (0.37)	0.28~0.95 (0.51)	0.11~0.59 (0.28)	0.16~0.54 (0.36)	—
	八代地先 St-4 (水無川地先)	(Ⅱ)	—	0.50~2.5 (1.1)	0.24~0.51 (0.38)	0.25~0.54 (0.35)	0.35~0.51 (0.43)	0.18~0.43 (0.32)	0.14~0.58 (0.37)	0.17~0.25 (0.21)	0.19~0.41 (0.29)	0.22~0.66 (0.37)	0.11~0.56 (0.28)	0.18~0.40 (0.29)	—
	八代地先 St-5 (前川河口)	(Ⅱ)	—	—	0.22~0.54 (0.37)	0.17~0.71 (0.37)	0.35~0.87 (0.62)	0.27~0.54 (0.42)	0.14~0.53 (0.25)	0.18~0.29 (0.24)	0.18~0.77 (0.35)	0.17~0.75 (0.41)	0.15~0.48 (0.27)	0.13~0.48 (0.35)	—
	八代地先 St-6 (水無川地先)	(Ⅱ)	0.62~1.4 (0.88)	0.44~1.1 (0.65)	0.28~0.36 (0.32)	0.20~0.57 (0.33)	0.35~0.60 (0.47)	0.18~0.39 (0.27)	0.14~0.40 (0.24)	0.21~0.45 (0.31)	0.18~0.68 (0.31)	0.17~0.53 (0.33)	0.20~0.51 (0.33)	0.15~0.29 (0.23)	—
	八代地先 St-8 (球磨川河口)	(Ⅱ)	—	—	0.18~0.46 (0.31)	0.25~0.64 (0.43)	0.38~0.50 (0.43)	0.17~0.69 (0.32)	0.13~0.27 (0.19)	0.19~0.65 (0.35)	0.14~0.58 (0.31)	0.27~0.72 (0.44)	0.13~0.55 (0.34)	0.11~0.49 (0.32)	—
	St-1 (三角港地先)	(Ⅱ)	—	—	—	—	—	—	0.13~0.62 (0.32)	—	0.15~0.34 (0.23)	0.18~0.48 (0.30)	0.09~0.31 (0.23)	0.17~0.27 (0.22)	—
	St-2 (三角港地先)	(Ⅱ)	0.21~0.31 (0.26)	0.16~0.40 (0.27)	0.16~0.23 (0.19)	0.16~0.29 (0.21)	0.19~0.25 (0.23)	0.17~0.30 (0.25)	0.08~0.46 (0.25)	0.18~0.59 (0.29)	0.15~0.32 (0.24)	0.16~0.39 (0.25)	0.07~0.49 (0.26)	0.19~0.27 (0.23)	—
	St-3 (合津港内)	(Ⅱ)	—	—	—	—	—	—	0.14~0.53 (0.25)	—	0.19~0.44 (0.28)	0.16~0.28 (0.22)	<0.05~0.21 (0.15)	0.12~0.24 (0.18)	—
	St-4 (合津港地先)	(Ⅱ)	0.14~0.60 (0.32)	0.16~0.43 (0.29)	0.14~0.19 (0.17)	0.17~0.42 (0.29)	0.16~0.31 (0.23)	0.13~0.32 (0.22)	0.09~0.30 (0.19)	0.16~0.63 (0.27)	0.12~0.40 (0.22)	0.15~0.32 (0.23)	<0.05~0.20 (0.16)	0.10~0.30 (0.19)	—
	St-5 (大門港地先)	(Ⅰ)	—	—	—	—	—	—	0.10~0.47 (0.23)	—	0.16~0.27 (0.22)	0.15~0.30 (0.23)	<0.05~0.40 (0.20)	0.16~0.32 (0.22)	—
	St-6 (大門港地先)	(Ⅰ)	0.14~0.50 (0.35)	0.10~0.34 (0.25)	0.13~0.19 (0.17)	0.10~0.36 (0.25)	0.16~0.30 (0.23)	0.13~0.26 (0.22)	0.13~0.45 (0.24)	0.15~0.36 (0.24)	0.12~0.24 (0.19)	0.17~0.46 (0.25)	<0.05~0.56 (0.22)	0.17~0.30 (0.23)	—
	St-7 (牛深港内)	(Ⅰ)	—	—	—	—	—	—	0.12~1.2 (0.37)	—	0.13~0.25 (0.19)	0.14~0.25 (0.19)	0.10~0.23 (0.18)	0.14~0.29 (0.20)	—
	St-8 (牛深港地先)	(Ⅰ)	0.17~0.29 (0.22)	0.20~0.42 (0.30)	0.09~0.22 (0.16)	0.14~0.23 (0.17)	0.11~0.17 (0.14)	0.13~0.27 (0.20)	0.10~0.37 (0.23)	0.14~0.40 (0.26)	0.14~0.37 (0.21)	0.13~0.23 (0.18)	0.14~0.22 (0.17)	0.14~0.24 (0.18)	—
	St-9 (松合港地先)	(Ⅲ)	—	—	—	—	—	—	0.12~1.1 (0.45)	—	0.22~1.9 (0.71)	0.25~1.3 (0.56)	0.19~0.64 (0.37)	0.08~0.56 (0.31)	—
	St-11 (梅戸港内)	(Ⅰ)	—	—	—	—	—	—	0.10~0.32 (0.20)	—	0.19~0.34 (0.24)	0.15~0.40 (0.25)	<0.05~0.54 (0.30)	0.14~0.43 (0.23)	—
	St-12 (梅戸港地先)	(Ⅰ)	0.03~0.21 (0.15)	0.13~0.77 (0.34)	0.08~0.18 (0.14)	0.11~0.24 (0.16)	0.10~0.15 (0.14)	0.10~0.27 (0.21)	<0.05~0.25 (0.15)	0.10~0.34 (0.22)	0.12~0.24 (0.18)	0.15~0.41 (0.21)	<0.05~0.19 (0.12)	0.11~0.39 (0.20)	—
	St-15 (水俣港内)	(Ⅰ)	—	—	—	—	—	—	—	—	—	—	<0.05~0.32 (0.22)	0.16~0.77 (0.37)	—
	St-16 (水俣港地先)	(Ⅰ)	—	—	—	—	—	—	—	—	—	—	0.13~0.49 (0.29)	0.14~0.40 (0.26)	—
	八幡ノール沖	(Ⅰ)	—	—	—	—	—	—	—	0.10~0.39 (0.22)	—	0.15~0.36 (0.25)	0.13~0.34 (0.22)	0.07~0.47 (0.28)	0.16~0.40 (0.29)
水俣川河口	(Ⅰ)	—	—	—	—	—	—	—	0.11~0.48 (0.20)	—	0.20~0.65 (0.39)	0.32~0.37 (0.35)	0.19~0.44 (0.33)	0.19~0.37 (0.28)	—
St-14 (田浦地先)	(Ⅰ)	0.22~0.50 (0.36)	0.24~0.53 (0.42)	0.07~0.28 (0.19)	0.13~0.55 (0.29)	0.16~0.37 (0.26)	0.11~0.37 (0.24)	0.04~0.32 (0.18)	0.12~0.26 (0.21)	0.16~0.29 (0.21)	0.18~0.25 (0.22)	0.10~0.45 (0.31)	0.14~0.43 (0.24)	—	
羊角湾	St-3 (羊角湾中部)	Ⅱ	—	—	—	—	—	—	0.13~0.44 (0.24)	0.12~0.27 (0.20)	0.09~0.48 (0.26)	0.18~0.34 (0.24)	<0.05~0.19 (0.13)	0.17~0.27 (0.23)	0.12~0.74 (0.40)
	St-4 (羊角湾奥部)	Ⅱ	0.17~0.26 (0.20)	0.16~0.47 (0.31)	0.14~0.23 (0.18)	0.09~0.40 (0.24)	0.11~0.28 (0.18)	0.14~0.52 (0.28)	0.12~0.30 (0.20)	0.13~0.27 (0.18)	0.13~0.81 (0.38)	0.24~0.46 (0.37)	<0.05~0.28 (0.17)	0.18~0.35 (0.26)	0.15~0.34 (0.25)
天草西海	St-1 (富岡湾)	—	0.16~0.30 (0.22)	0.21~0.48 (0.31)	0.12~0.25 (0.17)	0.09~0.38 (0.18)	0.15~0.23 (0.19)	0.11~0.39 (0.24)	0.07~0.20 (0.15)	0.09~0.18 (0.15)	0.11~0.16 (0.14)	0.16~0.21 (0.19)	<0.05~0.21 (0.13)	0.18~0.27 (0.22)	0.25~0.43 (0.32)
	St-2 (荅北地先)	—	—	—	—	—	—	—	0.06~0.33 (0.19)	—	0.10~0.24 (0.15)	0.10~0.26 (0.17)	<0.05~0.20 (0.09)	0.12~0.29 (0.20)	0.13~0.84 (0.38)
	St-5 (荅北地先)	—	—	—	—	—	—	—	<0.05~0.36 (0.17)	—	0.11~0.31 (0.17)	0.16~0.31 (0.21)	<0.05~0.61 (0.15)	0.14~0.29 (0.21)	0.12~0.94 (0.43)
	St-6 (荅北地先)	—	—	—	—	—	—	—	<0.05~0.50 (0.21)	—	0.10~0.24 (0.16)	0.12~0.20 (0.16)	<0.05~0.23 (0.10)	0.14~0.24 (0.17)	0.06~0.81 (0.35)

上段:最小値~最大値

下段:平均値

付表3-6 調査地点の水質経年変化【海域(全窒素)】

単位: mg/L

水域名	地点名	類型	13	14	15	16	17	18	19	20	21	22	23	24	25	
八代海	八代地先 St-2 (八代港内)	(Ⅱ)	—	0.17~0.49 (0.29)	0.17~0.23 (0.20)	0.15~0.50 (0.25)	0.17~0.42 (0.31)	0.05~0.36 (0.19)	0.14~0.43 (0.28)	0.14~0.37 (0.22)	0.13~0.31 (0.20)	0.12~0.28 (0.18)	0.12~0.28 (0.15)	0.11~0.27 (0.18)	0.17~0.37 (0.24)	
	八代地先 St-3 (大鞆川地先)	(Ⅲ)	—	0.16~0.64 (0.31)	0.19~0.42 (0.30)	0.22~0.58 (0.33)	0.21~0.48 (0.33)	0.08~0.59 (0.30)	0.15~0.55 (0.34)	0.18~0.61 (0.31)	0.15~0.59 (0.32)	0.17~0.47 (0.29)	0.15~0.59 (0.32)	0.13~0.48 (0.30)	0.17~0.52 (0.29)	
	八代地先 St-4 (水無川地先)	(Ⅱ)	—	0.17~0.44 (0.23)	0.16~0.70 (0.28)	0.20~0.45 (0.26)	0.17~0.46 (0.27)	<0.05~0.50 (0.22)	0.16~0.44 (0.28)	0.08~0.53 (0.25)	0.17~0.32 (0.21)	0.12~0.24 (0.19)	0.13~0.25 (0.19)	0.14~0.43 (0.23)	0.16~0.51 (0.25)	
	八代地先 St-5 (前川河口)	(Ⅱ)	—	0.11~0.48 (0.24)	0.19~0.47 (0.30)	0.17~0.61 (0.38)	0.16~0.58 (0.34)	<0.05~0.84 (0.35)	0.08~0.41 (0.27)	0.10~0.46 (0.27)	0.14~0.70 (0.25)	0.09~0.40 (0.20)	0.12~0.27 (0.17)	0.12~0.27 (0.17)	0.12~0.62 (0.29)	0.17~0.82 (0.31)
	八代地先 St-6 (水無川地先)	(Ⅱ)	—	0.18~0.38 (0.24)	0.16~0.25 (0.22)	0.12~0.49 (0.25)	0.12~0.45 (0.26)	<0.05~0.43 (0.22)	0.08~0.39 (0.27)	0.06~0.66 (0.26)	0.14~0.35 (0.22)	0.12~0.26 (0.19)	0.15~0.30 (0.20)	0.17~0.36 (0.24)	0.15~0.41 (0.24)	
	八代地先 St-8 (球磨川河口)	(Ⅱ)	—	0.18~0.56 (0.31)	0.16~0.49 (0.29)	0.15~0.57 (0.36)	0.18~0.53 (0.33)	0.05~1.0 (0.40)	0.07~0.42 (0.26)	0.13~0.73 (0.34)	0.15~0.47 (0.24)	0.10~0.40 (0.27)	0.12~0.52 (0.23)	0.15~0.81 (0.34)	0.14~0.90 (0.36)	
	St-1 (三角港地先)	(Ⅱ)	—	0.11~0.62 (0.23)	0.12~0.21 (0.18)	0.13~0.33 (0.21)	0.13~0.43 (0.28)	<0.05~0.48 (0.23)	0.11~0.31 (0.23)	0.07~0.44 (0.25)	0.13~0.23 (0.18)	0.10~0.20 (0.17)	0.11~0.33 (0.19)	0.11~0.53 (0.21)	0.10~0.84 (0.22)	
	St-2 (三角港地先)	(Ⅱ)	—	0.14~0.55 (0.23)	0.14~0.38 (0.20)	0.11~0.36 (0.20)	0.09~0.36 (0.23)	0.05~0.48 (0.20)	0.08~0.35 (0.25)	0.12~0.47 (0.29)	0.12~0.25 (0.18)	0.12~0.21 (0.17)	0.12~0.31 (0.20)	0.12~0.46 (0.20)	0.12~0.60 (0.21)	
	St-3 (合津港内)	(Ⅱ)	—	0.09~0.28 (0.20)	0.14~0.34 (0.19)	0.12~0.42 (0.21)	0.09~0.34 (0.20)	<0.05~0.54 (0.24)	0.10~0.33 (0.24)	0.07~0.51 (0.28)	0.13~0.26 (0.18)	0.09~0.20 (0.15)	0.10~0.23 (0.17)	0.11~0.29 (0.17)	0.12~0.33 (0.19)	
	St-4 (合津港地先)	(Ⅱ)	—	0.10~0.28 (0.20)	0.12~0.47 (0.20)	0.12~0.48 (0.21)	0.11~0.44 (0.27)	<0.05~0.41 (0.18)	0.07~0.43 (0.24)	0.06~0.44 (0.27)	0.14~0.25 (0.18)	0.10~0.20 (0.14)	0.09~0.27 (0.17)	0.11~0.33 (0.18)	0.11~0.29 (0.18)	
	St-5 (大門港地先)	(Ⅰ)	—	0.11~0.36 (0.26)	0.13~0.37 (0.21)	0.12~0.28 (0.19)	0.20~0.39 (0.25)	<0.05~0.51 (0.21)	0.07~0.41 (0.23)	0.05~0.42 (0.21)	0.12~0.38 (0.19)	0.10~0.21 (0.16)	0.11~0.23 (0.17)	0.11~0.31 (0.18)	0.10~0.28 (0.18)	
	St-6 (大門港地先)	(Ⅰ)	—	0.07~0.69 (0.27)	0.15~0.43 (0.22)	0.13~0.28 (0.19)	0.15~0.38 (0.25)	0.05~0.49 (0.20)	0.07~0.35 (0.23)	<0.05~0.62 (0.21)	0.11~0.30 (0.17)	0.10~0.19 (0.14)	0.11~0.19 (0.15)	0.10~0.30 (0.16)	0.11~0.32 (0.19)	
	St-7 (牛深港内)	(Ⅰ)	—	0.14~0.37 (0.21)	0.15~0.26 (0.20)	0.13~0.25 (0.17)	0.14~0.36 (0.23)	0.05~0.42 (0.20)	0.06~0.26 (0.18)	0.09~0.31 (0.18)	0.12~0.22 (0.16)	0.12~0.30 (0.17)	0.12~0.18 (0.15)	0.10~0.44 (0.18)	0.12~0.41 (0.17)	
	St-8 (牛深港地先)	(Ⅰ)	—	0.07~0.25 (0.19)	0.15~0.40 (0.21)	0.12~0.44 (0.19)	0.12~0.29 (0.20)	0.06~0.35 (0.19)	0.05~0.26 (0.19)	0.07~0.42 (0.19)	0.12~0.19 (0.15)	0.11~0.28 (0.15)	0.10~0.17 (0.13)	0.12~0.24 (0.15)	0.12~0.34 (0.20)	
	St-9 (松合港地先)	(Ⅲ)	—	0.22~0.58 (0.37)	0.19~0.62 (0.38)	0.22~0.88 (0.50)	0.28~0.78 (0.44)	0.14~0.93 (0.39)	0.23~0.67 (0.42)	0.15~0.87 (0.45)	0.17~0.62 (0.35)	0.18~0.51 (0.29)	0.18~0.68 (0.37)	0.19~1.2 (0.42)	0.21~2.0 (0.50)	
	St-11 (梅戸港内)	(Ⅰ)	—	0.07~0.35 (0.19)	0.13~0.30 (0.20)	0.11~0.21 (0.17)	0.07~0.34 (0.22)	0.06~0.52 (0.23)	0.05~0.39 (0.20)	<0.05~0.41 (0.17)	0.10~0.18 (0.14)	0.09~0.22 (0.15)	0.09~0.17 (0.13)	0.09~0.33 (0.15)	0.09~0.21 (0.15)	
	St-12 (梅戸港地先)	(Ⅰ)	—	0.08~0.36 (0.22)	0.14~0.27 (0.20)	0.12~0.21 (0.16)	0.12~0.30 (0.21)	<0.05~0.36 (0.16)	0.07~0.28 (0.20)	0.05~0.21 (0.15)	0.09~0.17 (0.14)	0.09~0.37 (0.17)	0.08~0.18 (0.13)	0.08~0.27 (0.14)	0.09~0.23 (0.14)	
	St-15 (水俣港内)	(Ⅰ)	—	0.14~0.64 (0.29)	0.17~1.0 (0.30)	0.13~0.55 (0.23)	0.13~0.32 (0.22)	0.06~0.57 (0.27)	0.09~0.42 (0.22)	<0.05~0.34 (0.20)	0.11~0.31 (0.16)	0.10~0.42 (0.16)	0.08~0.17 (0.13)	0.09~0.41 (0.16)	0.11~0.28 (0.16)	
	St-16 (水俣港地先)	(Ⅰ)	—	0.07~0.37 (0.22)	0.15~0.32 (0.22)	0.13~0.38 (0.23)	0.16~0.35 (0.23)	<0.05~0.50 (0.23)	0.08~0.36 (0.22)	<0.05~0.40 (0.19)	0.11~0.70 (0.19)	0.08~0.19 (0.13)	0.08~0.18 (0.13)	0.09~0.37 (0.16)	0.10~0.25 (0.15)	
	八幡フール沖	(Ⅰ)	—	—	—	—	—	—	—	—	—	—	—	—	—	—
水俣川河口	(Ⅰ)	—	—	—	—	—	—	—	—	—	—	—	—	—	—	
St-14 (田浦地先)	(Ⅰ)	—	0.07~0.33 (0.21)	0.14~0.29 (0.21)	0.10~0.18 (0.15)	0.15~0.29 (0.21)	0.05~0.43 (0.19)	0.06~0.30 (0.20)	0.05~0.34 (0.17)	0.11~0.19 (0.15)	0.10~0.20 (0.14)	0.09~0.39 (0.15)	0.07~0.19 (0.14)	0.09~0.21 (0.15)		
羊角湾	St-3 (羊角湾中部)	Ⅱ	0.12~0.23 (0.16)	0.08~0.20 (0.17)	0.17~0.23 (0.21)	0.15~0.21 (0.17)	0.13~0.24 (0.18)	0.07~0.19 (0.14)	0.12~0.24 (0.20)	0.07~0.19 (0.13)	0.11~0.17 (0.13)	0.10~0.26 (0.16)	0.10~0.12 (0.11)	0.11~0.15 (0.13)	0.11~0.16 (0.13)	
	St-4 (羊角湾奥部)	Ⅱ	0.10~0.20 (0.15)	0.18~0.26 (0.21)	0.18~0.25 (0.21)	0.12~0.17 (0.16)	0.09~0.30 (0.20)	0.06~0.24 (0.14)	0.09~0.36 (0.25)	0.09~0.23 (0.15)	0.13~0.16 (0.15)	0.10~0.27 (0.20)	0.11~0.29 (0.19)	0.12~0.27 (0.18)	0.10~0.17 (0.13)	
天草西海	St-1 (富岡湾)	—	0.07~0.23 (0.14)	0.16~0.30 (0.21)	0.19~0.61 (0.31)	0.12~0.19 (0.16)	0.14~0.22 (0.19)	0.12~0.22 (0.17)	0.16~0.31 (0.23)	0.09~0.19 (0.15)	0.11~0.19 (0.15)	0.15~0.18 (0.16)	0.11~0.13 (0.12)	0.09~0.19 (0.13)	0.09~0.16 (0.13)	
	St-2 (荅北地先)	—	0.07~0.13 (0.11)	0.11~0.27 (0.19)	0.16~0.23 (0.19)	0.13~0.33 (0.18)	0.15~0.22 (0.18)	0.08~0.4 (0.18)	0.05~0.22 (0.16)	0.06~0.21 (0.15)	0.10~0.17 (0.12)	0.10~0.16 (0.13)	0.09~0.14 (0.11)	0.09~0.13 (0.11)	0.08~0.16 (0.12)	
	St-5 (荅北地先)	—	0.08~0.27 (0.16)	0.13~0.24 (0.19)	0.16~0.26 (0.20)	0.12~0.22 (0.17)	0.14~0.23 (0.18)	0.07~0.42 (0.19)	<0.05~0.21 (0.15)	0.13~0.20 (0.16)	0.08~0.16 (0.11)	0.09~0.20 (0.14)	0.10~0.14 (0.12)	0.08~0.12 (0.11)	0.13~0.16 (0.15)	
	St-6 (荅北地先)	—	0.11~0.52 (0.24)	0.12~0.29 (0.21)	0.14~0.22 (0.18)	0.15~0.21 (0.17)	0.14~0.19 (0.17)	0.08~0.22 (0.16)	0.08~0.26 (0.16)	0.13~0.21 (0.17)	0.09~0.15 (0.12)	0.09~0.14 (0.12)	0.10~0.61 (0.25)	0.08~0.13 (0.11)	0.09~0.17 (0.13)	

上段:最小値~最大値

下段:平均値

付表3-7 調査地点の水質経年変化【海域(全燐)】

単位: mg/L

水域名	地名	点名	類型	S63	H1	2	3	4	5	6	7	8	9	10	11	12	
有明海	S t - 2	(荒尾地先)	Ⅲ	0.04~0.10 (0.06)	0.05~0.10 (0.07)	0.02~0.06 (0.05)	0.04~0.11 (0.07)	0.02~0.05 (0.04)	0.02~0.05 (0.04)	0.015~0.065 (0.045)	0.024~0.047 (0.039)	0.030~0.068 (0.049)	0.033~0.071 (0.052)	0.026~0.058 (0.040)	0.016~0.051 (0.037)	0.035~0.068 (0.053)	
	S t - 4	(長洲地先)	Ⅲ	0.02~0.04 (0.03)	0.04 (0.04)	—	0.04~0.07 (0.06)	0.05 (0.05)	0.05~0.09 (0.07)	0.025~0.078 (0.047)	—	0.028~0.074 (0.058)	0.040~0.15 (0.072)	0.022~0.046 (0.041)	0.019~0.085 (0.043)	0.042~0.050 (0.046)	
	S t - 5	(長洲地先)	Ⅲ	0.02~0.04 (0.03)	0.03~0.05 (0.04)	0.02~0.04 (0.03)	0.04~0.08 (0.06)	0.02~0.03 (0.02)	0.02~0.05 (0.04)	0.010~0.050 (0.033)	0.016~0.042 (0.030)	0.021~0.075 (0.043)	0.033~0.062 (0.041)	0.020~0.054 (0.032)	0.018~0.087 (0.041)	0.024~0.041 (0.036)	
	K - 17	(菊池川地先)	Ⅲ	—	—	—	—	—	—	—	—	—	—	—	—	0.021~0.051 (0.035)	
	K - 15	(横島地先)	Ⅲ	—	—	—	—	—	—	—	—	—	—	—	—	0.021~0.037 (0.030)	
	S t - 7	(白川地先)	Ⅲ	0.04~0.05 (0.05)	0.04~0.10 (0.06)	0.03~0.06 (0.05)	0.03~0.07 (0.05)	0.06~0.10 (0.08)	0.04~0.11 (0.07)	0.030~0.12 (0.065)	0.020~0.14 (0.061)	0.024~0.080 (0.050)	0.025~0.12 (0.060)	0.030~0.081 (0.052)	0.013~0.070 (0.043)	0.018~0.086 (0.053)	
	K - 12	(熊本地先)	Ⅲ	—	—	—	—	—	—	—	—	—	—	—	—	0.024~0.046 (0.033)	
	S t - 9	(緑川地先)	Ⅲ	0.04~0.06 (0.05)	0.05~0.09 (0.07)	0.04~0.07 (0.06)	0.06~0.10 (0.09)	0.07~0.15 (0.10)	0.05~0.13 (0.10)	0.040~0.27 (0.12)	0.071~0.17 (0.10)	0.050~0.16 (0.093)	0.028~0.13 (0.091)	0.051~0.16 (0.098)	0.019~0.063 (0.041)	0.014~0.073 (0.051)	
	S t - 1	(荒尾地先)	Ⅱ	0.02~0.04 (0.03)	0.02~0.09 (0.05)	0.03~0.06 (0.04)	0.04~0.05 (0.04)	0.02~0.04 (0.03)	0.02~0.04 (0.03)	0.006~0.057 (0.034)	0.027~0.039 (0.033)	0.025~0.065 (0.042)	0.030~0.091 (0.046)	0.016~0.049 (0.033)	0.014~0.052 (0.030)	0.027~0.078 (0.044)	
	K - 20	(岱明沖)	Ⅱ	—	—	—	—	—	—	—	—	—	—	—	—	0.018~0.060 (0.035)	
	K - 11	(熊本沖)	Ⅱ	—	—	—	—	—	—	—	—	—	—	—	—	0.017~0.039 (0.032)	
	K - 6	(大矢野地先)	Ⅱ	—	—	—	—	—	—	—	—	—	—	—	—	0.017~0.025 (0.021)	
	S t - 13	(本渡港地先)	Ⅱ	—	—	—	—	—	—	—	0.013~0.040 (0.024)	—	0.013~0.021 (0.017)	0.017~0.026 (0.021)	0.010~0.019 (0.015)	0.014~0.023 (0.018)	0.019~0.024 (0.022)
	S t - 3	(長洲港内)	(Ⅲ)	—	—	—	—	—	—	—	0.026~0.16 (0.071)	—	0.039~0.13 (0.074)	0.049~0.16 (0.079)	0.033~0.56 (0.049)	0.018~0.11 (0.051)	—
	S t - 6	(坪井川河口)	(Ⅲ)	—	—	—	—	—	—	—	0.090~0.31 (0.23)	0.13~0.42 (0.21)	0.10~0.28 (0.18)	0.097~0.34 (0.18)	0.093~0.27 (0.14)	0.038~0.10 (0.074)	0.049~0.16 (0.098)
	S t - 8	(緑川河口)	(Ⅲ)	—	—	—	—	—	—	—	0.12~0.23 (0.16)	0.092~0.22 (0.14)	0.087~0.17 (0.13)	0.066~0.17 (0.13)	0.061~0.17 (0.12)	0.039~0.093 (0.068)	0.052~0.12 (0.078)
	S t - 10	(本渡港地先)	(Ⅱ)	0.01~0.06 (0.02)	0.01~0.06 (0.03)	0.01~0.04 (0.03)	0.04~0.07 (0.05)	0.01~0.05 (0.02)	0.01~0.03 (0.02)	0.005~0.037 (0.019)	0.011~0.035 (0.019)	0.012~0.030 (0.021)	0.016~0.032 (0.025)	0.018~0.047 (0.027)	0.008~0.086 (0.035)	—	
	S t - 11	(本渡港内)	(Ⅱ)	—	—	—	—	—	—	—	0.012~0.066 (0.028)	—	0.016~0.034 (0.024)	0.018~0.035 (0.028)	0.016~0.025 (0.020)	0.010~0.037 (0.023)	—
	S t - 12	(長洲地先)	(Ⅲ)	—	—	—	—	—	—	—	0.013~0.051 (0.030)	—	0.044~0.049 (0.047)	0.043~0.15 (0.081)	0.016~0.055 (0.036)	0.032~0.065 (0.047)	—
	八代海	S t - 10	(松合港地先)	Ⅲ	0.03~0.03 (0.03)	0.04~0.05 (0.04)	0.01~0.07 (0.04)	0.04~0.06 (0.05)	0.03~0.050 (0.05)	0.02~0.12 (0.06)	0.014~0.076 (0.041)	0.027~0.077 (0.047)	0.031~0.12 (0.064)	0.037~0.14 (0.076)	0.027~0.059 (0.046)	0.020~0.078 (0.042)	0.040~0.089 (0.061)
S t - 17		(水無川沖)	Ⅲ	—	—	—	—	—	—	—	—	—	—	—	0.012~0.042 (0.028)	0.028~0.057 (0.041)	
八代地先St-7		(前川地先)	Ⅱ	0.02~0.04 (0.03)	0.02~0.03 (0.03)	0.01~0.04 (0.02)	0.02~0.05 (0.04)	0.02~0.04 (0.03)	0.01~0.02 (0.01)	0.014~0.041 (0.026)	0.011~0.038 (0.029)	0.013~0.028 (0.021)	0.020~0.056 (0.034)	0.019~0.031 (0.023)	0.010~0.056 (0.030)	0.023~0.048 (0.033)	
S t - 18		(田浦沖)	Ⅱ	—	—	—	—	—	—	—	—	—	—	—	0.006~0.029 (0.014)	0.012~0.030 (0.020)	
S t - 19		(津奈木沖)	Ⅰ	—	—	—	—	—	—	—	—	—	—	—	0.005~0.020 (0.013)	0.007~0.028 (0.018)	
S t - 20		(栖本湾沖)	Ⅰ	—	—	—	—	—	—	—	—	—	—	—	0.004~0.023 (0.012)	0.014~0.024 (0.018)	
S t - 21		(女岳沖)	Ⅰ	—	—	—	—	—	—	—	—	—	—	—	0.005~0.030 (0.017)	0.012~0.057 (0.023)	
八代地先St-1	(水無川河口)	(Ⅲ)	—	0.01~0.10 (0.06)	0.04~0.07 (0.06)	0.05~0.13 (0.08)	0.04~0.10 (0.06)	0.03~0.08 (0.06)	0.035~0.11 (0.058)	0.020~0.16 (0.071)	0.022~0.069 (0.038)	0.026~0.086 (0.054)	0.023~0.057 (0.037)	0.018~0.062 (0.036)	—		

上段:最小値~最大値
下段:平均値

付表3-7 調査地点の水質経年変化【海域(全燐)】

単位: mg/L

水域名	地点名	類型	13	14	15	16	17	18	19	20	21	22	23	24	25
有明海	S t - 2 (荒尾地先)	Ⅲ	0.018~0.045 (0.033)	0.013~0.097 (0.031)	0.017~0.049 (0.030)	0.015~0.042 (0.029)	0.025~0.057 (0.039)	0.03~0.093 (0.049)	0.038~0.073 (0.048)	0.034~0.053 (0.044)	0.032~0.085 (0.061)	0.029~0.12 (0.052)	0.042~0.085 (0.056)	0.029~0.055 (0.046)	0.034~0.14 (0.058)
	S t - 4 (長洲地先)	Ⅲ	0.017~0.061 (0.040)	0.015~0.055 (0.030)	0.018~0.048 (0.031)	0.016~0.049 (0.030)	0.024~0.049 (0.035)	0.032~0.079 (0.047)	0.023~0.058 (0.043)	0.026~0.052 (0.040)	0.038~0.064 (0.052)	0.030~0.10 (0.047)	0.036~0.10 (0.056)	0.022~0.053 (0.042)	0.032~0.079 (0.047)
	S t - 5 (長洲地先)	Ⅲ	0.014~0.058 (0.031)	0.014~0.041 (0.023)	<0.003~0.045 (0.025)	0.006~0.18 (0.038)	0.008~0.041 (0.030)	0.021~0.08 (0.038)	0.021~0.044 (0.033)	0.021~0.059 (0.036)	0.033~0.072 (0.047)	0.023~0.064 (0.036)	0.023~0.059 (0.038)	0.015~0.043 (0.032)	0.018~0.048 (0.034)
	K - 17 (菊池川地先)	Ⅲ	0.013~0.081 (0.035)	0.010~0.063 (0.028)	0.003~0.062 (0.028)	0.005~0.041 (0.024)	0.020~0.053 (0.031)	0.021~0.1 (0.040)	0.020~0.048 (0.034)	0.018~0.053 (0.033)	0.023~0.082 (0.046)	0.025~0.084 (0.039)	0.018~0.052 (0.038)	0.020~0.040 (0.031)	0.020~0.11 (0.041)
	K - 15 (横島地先)	Ⅲ	0.008~0.047 (0.024)	0.010~0.037 (0.021)	0.011~0.043 (0.023)	0.006~0.042 (0.023)	0.013~0.036 (0.023)	0.017~0.071 (0.034)	0.018~0.044 (0.030)	0.018~0.044 (0.029)	0.018~0.074 (0.040)	0.014~0.050 (0.029)	0.019~0.044 (0.030)	0.019~0.041 (0.027)	0.018~0.035 (0.025)
	S t - 7 (白川地先)	Ⅲ	0.018~0.057 (0.039)	0.019~0.067 (0.041)	0.015~0.064 (0.038)	0.016~0.067 (0.036)	0.023~0.078 (0.038)	0.035~0.063 (0.048)	0.031~0.077 (0.049)	0.028~0.067 (0.045)	0.031~0.067 (0.051)	0.022~0.062 (0.042)	0.030~0.16 (0.056)	0.026~0.060 (0.042)	0.027~0.078 (0.047)
	K - 12 (熊本地先)	Ⅲ	0.011~0.047 (0.030)	0.007~0.036 (0.021)	0.013~0.060 (0.029)	0.007~0.030 (0.020)	0.015~0.032 (0.024)	0.013~0.063 (0.034)	0.013~0.049 (0.029)	0.021~0.047 (0.031)	0.019~0.096 (0.044)	0.009~0.094 (0.035)	0.02~0.062 (0.037)	0.015~0.043 (0.027)	0.015~0.089 (0.034)
	S t - 9 (緑川地先)	Ⅲ	0.010~0.057 (0.036)	0.012~0.053 (0.034)	0.011~0.066 (0.032)	0.015~0.077 (0.046)	0.017~0.087 (0.045)	0.028~0.12 (0.057)	0.024~0.089 (0.049)	0.025~0.19 (0.047)	0.031~0.11 (0.061)	0.030~0.082 (0.046)	0.026~0.13 (0.058)	0.023~0.10 (0.044)	0.027~0.14 (0.051)
	S t - 1 (荒尾地先)	Ⅱ	0.010~0.048 (0.032)	0.007~0.040 (0.026)	0.011~0.046 (0.028)	0.017~0.054 (0.030)	0.020~0.048 (0.034)	0.021~0.071 (0.042)	0.027~0.050 (0.039)	0.025~0.053 (0.038)	0.027~0.068 (0.047)	0.019~0.069 (0.038)	0.026~0.052 (0.036)	0.027~0.060 (0.037)	0.025~0.048 (0.038)
	K - 20 (岱明沖)	Ⅱ	0.010~0.034 (0.020)	0.008~0.035 (0.020)	0.011~0.035 (0.021)	0.006~0.033 (0.018)	0.014~0.034 (0.026)	0.018~0.073 (0.035)	0.016~0.045 (0.029)	0.019~0.036 (0.027)	0.015~0.070 (0.037)	0.013~0.045 (0.028)	0.017~0.038 (0.030)	0.013~0.043 (0.028)	0.020~0.038 (0.027)
	K - 11 (熊本沖)	Ⅱ	0.009~0.066 (0.030)	0.006~0.030 (0.016)	0.011~0.033 (0.020)	0.004~0.027 (0.016)	0.009~0.029 (0.020)	0.014~0.057 (0.03)	0.013~0.036 (0.025)	0.016~0.039 (0.026)	0.020~0.074 (0.035)	0.011~0.037 (0.025)	0.013~0.041 (0.025)	0.013~0.032 (0.023)	0.016~0.034 (0.022)
	K - 6 (大矢野地先)	Ⅱ	0.006~0.032 (0.014)	0.005~0.031 (0.014)	0.007~0.022 (0.016)	<0.003~0.025 (0.013)	0.009~0.029 (0.020)	0.016~0.037 (0.022)	0.015~0.032 (0.023)	0.018~0.041 (0.024)	0.019~0.050 (0.029)	0.014~0.030 (0.021)	0.016~0.034 (0.023)	0.014~0.029 (0.020)	0.015~0.029 (0.021)
	S t - 13 (本渡港地先)	Ⅱ	0.010~0.086 (0.028)	0.005~0.026 (0.016)	(0.004~0.16) (0.028)	0.009~0.034 (0.019)	0.007~0.025 (0.018)	0.015~0.04 (0.026)	0.009~0.031 (0.021)	0.017~0.058 (0.026)	0.019~0.078 (0.035)	0.014~0.031 (0.022)	0.017~0.037 (0.023)	0.013~0.032 (0.021)	0.014~0.035 (0.022)
	S t - 3 (長洲港内)	(Ⅲ)	—	0.018~0.068 (0.037)	0.020~0.046 (0.032)	0.018~0.047 (0.029)	0.028~0.049 (0.039)	0.043~0.085 (0.062)	0.047~0.11 (0.068)	0.031~0.058 (0.045)	0.045~0.079 (0.066)	0.026~0.068 (0.048)	0.04~0.11 (0.061)	0.043~0.10 (0.057)	0.046~0.11 (0.072)
	S t - 6 (坪井川河口)	(Ⅲ)	0.043~0.10 (0.061)	0.029~0.13 (0.067)	0.029~0.110 (0.061)	0.029~0.091 (0.056)	0.038~0.28 (0.092)	0.052~0.12 (0.078)	0.061~0.130 (0.079)	0.040~0.11 (0.066)	0.056~0.32 (0.12)	0.046~0.12 (0.074)	0.06~0.16 (0.088)	0.047~0.097 (0.069)	0.042~0.20 (0.082)
	S t - 8 (緑川河口)	(Ⅲ)	0.037~0.076 (0.060)	0.053~0.11 (0.076)	0.035~0.100 (0.069)	0.043~0.110 (0.075)	0.039~0.093 (0.068)	0.059~0.15 (0.10)	0.055~0.19 (0.099)	0.045~0.22 (0.083)	0.042~0.21 (0.10)	0.045~0.10 (0.076)	0.046~0.12 (0.082)	0.024~0.12 (0.074)	0.041~0.17 (0.076)
	S t - 10 (本渡港地先)	(Ⅱ)	—	0.005~0.034 (0.016)	0.011~0.034 (0.020)	0.013~0.032 (0.018)	0.010~0.024 (0.019)	0.014~0.060 (0.029)	0.016~0.036 (0.024)	0.015~0.052 (0.026)	0.017~0.075 (0.034)	0.015~0.036 (0.023)	0.016~0.036 (0.024)	0.013~0.031 (0.022)	0.015~0.039 (0.024)
	S t - 11 (本渡港内)	(Ⅱ)	—	0.006~0.030 (0.017)	0.008~0.027 (0.018)	0.012~0.035 (0.021)	0.012~0.025 (0.018)	0.011~0.033 (0.023)	0.020~0.030 (0.025)	0.016~0.034 (0.024)	0.027~0.091 (0.042)	0.015~0.030 (0.022)	0.022~0.039 (0.028)	0.017~0.030 (0.023)	0.020~0.035 (0.025)
	S t - 12 (長洲地先)	(Ⅲ)	—	—	—	—	—	—	—	—	—	—	—	—	—
	八代海	S t - 10 (松合港地先)	Ⅲ	0.016~0.058 (0.041)	0.017~0.078 (0.047)	0.019~0.098 (0.042)	0.013~0.10 (0.041)	0.028~0.12 (0.058)	0.032~0.088 (0.061)	0.025~0.091 (0.061)	0.033~0.13 (0.057)	0.045~0.11 (0.074)	0.028~0.087 (0.056)	0.038~0.083 (0.065)	0.037~0.093 (0.059)
S t - 17 (水無川沖)		Ⅲ	0.015~0.063 (0.035)	0.015~0.051 (0.029)	0.017~0.051 (0.027)	0.008~0.056 (0.029)	0.019~0.050 (0.030)	0.024~0.059 (0.037)	0.022~0.064 (0.041)	0.023~0.077 (0.040)	0.030~0.084 (0.050)	0.019~0.058 (0.033)	0.026~0.056 (0.040)	0.020~0.045 (0.036)	0.025~0.059 (0.041)
八代地先St-7 (前川地先)		Ⅱ	0.010~0.020 (0.015)	0.007~0.026 (0.017)	0.003~0.023 (0.015)	0.005~0.039 (0.015)	0.015~0.034 (0.024)	0.014~0.039 (0.026)	0.019~0.047 (0.030)	0.015~0.048 (0.029)	0.021~0.047 (0.033)	0.014~0.039 (0.024)	0.018~0.041 (0.026)	0.015~0.034 (0.027)	0.019~0.043 (0.030)
S t - 18 (田浦沖)		Ⅱ	0.010~0.038 (0.016)	0.004~0.022 (0.016)	0.005~0.025 (0.014)	<0.003~0.026 (0.012)	0.008~0.026 (0.019)	0.013~0.026 (0.020)	0.013~0.029 (0.022)	0.015~0.037 (0.024)	0.014~0.042 (0.026)	0.010~0.027 (0.018)	0.012~0.027 (0.019)	0.013~0.026 (0.018)	0.013~0.028 (0.022)
S t - 19 (津奈木沖)		I	0.008~0.018 (0.013)	0.007~0.026 (0.016)	<0.003~0.023 (0.013)	0.003~0.020 (0.012)	<0.003~0.021 (0.015)	0.009~0.023 (0.017)	0.012~0.028 (0.019)	0.012~0.029 (0.020)	0.016~0.028 (0.022)	0.010~0.027 (0.016)	0.011~0.024 (0.017)	0.009~0.024 (0.017)	0.013~0.025 (0.019)
S t - 20 (栖本湾沖)		I	0.010~0.017 (0.013)	0.004~0.031 (0.017)	0.007~0.022 (0.014)	<0.003~0.024 (0.014)	0.007~0.032 (0.019)	0.006~0.026 (0.019)	0.011~0.032 (0.020)	0.010~0.028 (0.021)	0.013~0.050 (0.025)	0.015~0.026 (0.019)	0.014~0.023 (0.019)	0.010~0.026 (0.017)	0.014~0.024 (0.020)
S t - 21 (女岳沖)		I	0.008~0.021 (0.012)	0.009~0.031 (0.014)	0.006~0.020 (0.013)	0.003~0.025 (0.014)	0.004~0.031 (0.018)	0.008~0.039 (0.019)	0.012~0.023 (0.018)	0.014~0.025 (0.021)	0.012~0.030 (0.022)	0.012~0.020 (0.016)	0.014~0.021 (0.017)	0.012~0.023 (0.017)	0.013~0.023 (0.018)
八代地先St-1 (水無川河口)	(Ⅲ)	—	0.015~0.040 (0.027)	0.011~0.054 (0.027)	0.016~0.055 (0.033)	0.018~0.059 (0.035)	0.025~0.082 (0.046)	0.027~0.069 (0.043)	0.026~0.097 (0.044)	0.030~0.12 (0.060)	0.024~0.082 (0.048)	0.022~0.077 (0.039)	0.023~0.078 (0.043)	0.024~0.074 (0.043)	

上段:最小値~最大値
下段:平均値

付表3-7 調査地点の水質経年変化【海域(全燐)】

単位: mg/L

水域名	地点名	類型	S63	H1	2	3	4	5	6	7	8	9	10	11	12
八代海	八代地先 St-2 (八代港内)	(Ⅱ)	—	—	0.01~0.05 (0.03)	0.02~0.06 (0.04)	0.02~0.04 (0.03)	0.01~0.04 (0.03)	0.015~0.060 (0.030)	0.010~0.058 (0.031)	0.016~0.041 (0.029)	0.024~0.060 (0.037)	0.020~0.041 (0.030)	0.013~0.050 (0.029)	—
	八代地先 St-3 (大翰川地先)	(Ⅲ)	—	0.02~0.15 (0.07)	0.02~0.07 (0.04)	0.03~0.07 (0.05)	0.02~0.04 (0.03)	0.02~0.03 (0.02)	0.019~0.083 (0.043)	0.010~0.058 (0.031)	0.018~0.070 (0.038)	0.029~0.11 (0.061)	0.023~0.056 (0.040)	0.017~0.072 (0.040)	—
	八代地先 St-4 (水無川地先)	(Ⅱ)	—	0.02~0.12 (0.05)	0.02~0.07 (0.04)	0.03~0.05 (0.04)	0.02~0.04 (0.03)	0.01~0.03 (0.02)	0.027~0.069 (0.046)	0.011~0.056 (0.029)	0.020~0.040 (0.029)	0.025~0.064 (0.038)	0.018~0.033 (0.026)	0.012~0.033 (0.024)	—
	八代地先 St-5 (前川河口)	(Ⅱ)	—	—	0.02~0.09 (0.05)	0.03~0.07 (0.05)	0.02~0.04 (0.03)	0.02~0.04 (0.03)	0.015~0.053 (0.028)	0.018~0.054 (0.033)	0.022~0.046 (0.035)	0.022~0.089 (0.046)	0.019~0.034 (0.027)	0.014~0.057 (0.035)	—
	八代地先 St-6 (水無川地先)	(Ⅱ)	0.02~0.03 (0.03)	0.02~0.07 (0.04)	0.02~0.05 (0.03)	0.02~0.05 (0.04)	0.03~0.04 (0.03)	0.01~0.03 (0.02)	0.009~0.048 (0.033)	0.011~0.046 (0.032)	0.020~0.041 (0.031)	0.026~0.26 (0.078)	0.022~0.033 (0.027)	0.011~0.037 (0.023)	—
	八代地先 St-8 (球磨川河口)	(Ⅱ)	—	—	0.01~0.04 (0.03)	0.03~0.07 (0.05)	0.02~0.03 (0.03)	0.01~0.03 (0.02)	0.015~0.047 (0.026)	0.019~0.053 (0.033)	0.015~0.041 (0.029)	0.034~0.080 (0.045)	0.024~0.041 (0.029)	0.015~0.027 (0.021)	—
	St-1 (三角港地先)	(Ⅱ)	—	—	—	—	—	—	0.015~0.043 (0.026)	—	0.015~0.042 (0.027)	0.013~0.033 (0.027)	0.021~0.042 (0.028)	0.010~0.043 (0.023)	—
	St-2 (三角港地先)	(Ⅱ)	0.01~0.02 (0.02)	0.01~0.02 (0.02)	0.02~0.05 (0.03)	0.02~0.07 (0.04)	0.01~0.03 (0.02)	0.02~0.04 (0.03)	0.012~0.048 (0.027)	0.015~0.041 (0.029)	0.016~0.051 (0.029)	0.014~0.039 (0.028)	0.017~0.046 (0.029)	0.006~0.036 (0.022)	—
	St-3 (合津港内)	(Ⅱ)	—	—	—	—	—	—	0.013~0.029 (0.020)	—	0.014~0.057 (0.028)	0.014~0.033 (0.027)	0.018~0.028 (0.024)	0.005~0.043 (0.024)	—
	St-4 (合津港地先)	(Ⅱ)	0.01~0.02 (0.02)	0.01~0.02 (0.02)	0.01~0.03 (0.02)	0.02~0.06 (0.04)	0.02~0.02 (0.02)	0.01~0.03 (0.02)	0.013~0.038 (0.023)	0.016~0.038 (0.026)	0.014~0.046 (0.026)	0.015~0.033 (0.026)	0.020~0.029 (0.024)	0.015~0.030 (0.022)	—
	St-5 (大門港地先)	(Ⅰ)	—	—	—	—	—	—	0.009~0.061 (0.026)	—	0.013~0.036 (0.024)	0.017~0.031 (0.024)	0.018~0.037 (0.024)	0.007~0.045 (0.030)	—
	St-6 (大門港地先)	(Ⅰ)	0.01~0.04 (0.02)	<0.01~0.03 (0.02)	0.02~0.03 (0.02)	0.01~0.05 (0.03)	0.02~0.02 (0.02)	0.01~0.02 (0.01)	0.012~0.068 (0.024)	0.013~0.034 (0.021)	0.012~0.036 (0.022)	0.018~0.029 (0.023)	0.014~0.035 (0.020)	0.010~0.063 (0.026)	—
	St-7 (牛深港内)	(Ⅰ)	—	—	—	—	—	—	0.007~0.018 (0.030)	—	0.010~0.020 (0.015)	0.009~0.019 (0.015)	0.004~0.047 (0.019)	0.009~0.044 (0.021)	—
	St-8 (牛深港地先)	(Ⅰ)	0.01~0.01 (0.01)	<0.01~0.02 (0.02)	<0.01~0.17 (0.07)	0.01~0.03 (0.02)	0.01~0.02 (0.01)	<0.01~0.01 (0.01)	0.009~0.022 (0.014)	0.006~0.025 (0.015)	0.011~0.017 (0.014)	0.010~0.017 (0.014)	0.014~0.059 (0.027)	0.006~0.027 (0.015)	—
	St-9 (松合港地先)	(Ⅲ)	—	—	—	—	—	—	0.033~0.11 (0.065)	—	0.042~0.18 (0.089)	0.038~0.14 (0.079)	0.020~0.066 (0.046)	0.026~0.090 (0.055)	—
	St-11 (梅戸港内)	(Ⅰ)	—	—	—	—	—	—	0.008~0.027 (0.018)	—	0.013~0.031 (0.023)	0.010~0.031 (0.019)	0.008~0.014 (0.011)	0.006~0.034 (0.018)	—
	St-12 (梅戸港地先)	(Ⅰ)	<0.01~0.01 (0.01)	<0.01~0.02 (0.02)	0.01~0.02 (0.02)	0.01~0.05 (0.03)	<0.01~0.02 (0.01)	0.01~0.02 (0.02)	0.009~0.034 (0.017)	0.009~0.030 (0.022)	0.012~0.030 (0.020)	0.009~0.030 (0.018)	0.015~0.042 (0.029)	0.006~0.028 (0.018)	—
	St-15 (水俣港内)	(Ⅰ)	—	—	—	—	—	—	—	—	—	—	0.010~0.028 (0.016)	0.006~0.063 (0.029)	—
	St-16 (水俣港地先)	(Ⅰ)	—	—	—	—	—	—	—	—	—	—	0.008~0.018 (0.012)	0.011~0.046 (0.026)	—
	八幡ノール沖	(Ⅰ)	—	—	—	—	—	—	0.010~0.031 (0.020)	—	0.014~0.025 (0.021)	0.011~0.028 (0.018)	0.015~0.018 (0.017)	0.008~0.029 (0.020)	—
水俣川河口	(Ⅰ)	—	—	—	—	—	—	0.010~0.044 (0.021)	—	0.013~0.075 (0.037)	0.016~0.021 (0.019)	0.012~0.022 (0.016)	0.008~0.032 (0.022)	—	
St-14 (田浦地先)	(Ⅰ)	0.01~0.01 (0.01)	0.01~0.02 (0.02)	0.01~0.03 (0.02)	0.02~0.05 (0.03)	0.01~0.02 (0.01)	0.01~0.02 (0.01)	0.011~0.039 (0.020)	0.014~0.025 (0.021)	0.013~0.030 (0.019)	0.016~0.021 (0.019)	0.013~0.028 (0.019)	0.010~0.039 (0.022)	—	
羊角湾	St-3 (羊角湾中部)	Ⅱ	—	—	—	—	—	0.009~0.020 (0.016)	<0.003~0.019 (0.011)	0.011~0.015 (0.013)	0.013~0.020 (0.016)	0.012~0.015 (0.013)	0.007~0.020 (0.015)	0.011~0.019 (0.016)	
	St-4 (羊角湾奥部)	Ⅱ	<0.01~0.01 (0.01)	<0.01~0.02 (0.02)	0.01~0.02 (0.02)	0.02~0.06 (0.03)	0.01~0.02 (0.02)	0.01~0.07 (0.03)	0.011~0.022 (0.016)	0.009~0.019 (0.013)	0.013~0.020 (0.016)	0.015~0.020 (0.017)	0.013~0.027 (0.018)	0.009~0.037 (0.021)	0.12~0.028 (0.018)
天草西海	St-1 (富岡湾)	—	<0.01~0.02 (0.01)	<0.01~0.07 (0.04)	0.01~0.03 (0.02)	0.02~0.07 (0.04)	0.01~0.02 (0.02)	0.01~0.02 (0.02)	0.005~0.025 (0.014)	0.006~0.012 (0.009)	0.010~0.017 (0.013)	0.011~0.017 (0.013)	0.006~0.015 (0.011)	0.009~0.032 (0.020)	0.010~0.019 (0.014)
	St-2 (荅北地先)	—	—	—	—	—	—	0.005~0.012 (0.010)	—	0.007~0.014 (0.011)	0.006~0.015 (0.012)	0.005~0.018 (0.011)	0.005~0.029 (0.012)	0.005~0.018 (0.011)	
	St-5 (荅北地先)	—	—	—	—	—	—	<0.003~0.014 (0.009)	—	0.009~0.017 (0.012)	0.009~0.015 (0.012)	<0.003~0.040 (0.015)	0.008~0.037 (0.022)	0.007~0.019 (0.012)	
	St-6 (荅北地先)	—	—	—	—	—	—	0.005~0.031 (0.014)	—	0.012~0.016 (0.013)	0.006~0.014 (0.011)	0.004~0.019 (0.011)	0.004~0.038 (0.017)	0.005~0.019 (0.011)	

上段:最小値~最大値

下段:平均値

付表3-7 調査地点の水質経年変化【海域(全燐)】

単位: mg/L

水域名	地点名	類型	13	14	15	16	17	18	19	20	21	22	23	24	25
八代海	八代地先 St-2 (八代港内)	(Ⅱ)	—	0.010~0.043 (0.023)	0.011~0.025 (0.018)	0.006~0.040 (0.021)	0.016~0.065 (0.032)	0.019~0.043 (0.033)	0.029~0.049 (0.034)	0.021~0.035 (0.026)	0.027~0.077 (0.043)	0.020~0.050 (0.029)	0.017~0.038 (0.027)	0.016~0.040 (0.027)	0.023~0.055 (0.037)
	八代地先 St-3 (大翰川地先)	(Ⅲ)	—	0.018~0.071 (0.031)	0.020~0.079 (0.035)	0.010~0.052 (0.030)	0.018~0.061 (0.034)	0.031~0.081 (0.047)	0.022~0.096 (0.047)	0.024~0.10 (0.042)	0.035~0.093 (0.065)	0.027~0.067 (0.045)	0.023~0.089 (0.051)	0.017~0.080 (0.045)	0.022~0.083 (0.046)
	八代地先 St-4 (水無川地先)	(Ⅱ)	—	0.012~0.038 (0.023)	0.014~0.041 (0.023)	0.008~0.041 (0.023)	0.016~0.052 (0.031)	0.023~0.045 (0.033)	0.021~0.063 (0.034)	0.022~0.044 (0.031)	0.027~0.068 (0.041)	0.019~0.039 (0.030)	0.018~0.041 (0.029)	0.019~0.088 (0.035)	0.021~0.055 (0.036)
	八代地先 St-5 (前川河口)	(Ⅱ)	—	0.013~0.030 (0.022)	0.014~0.037 (0.023)	0.010~0.041 (0.023)	0.023~0.052 (0.035)	0.018~0.052 (0.035)	0.018~0.054 (0.036)	0.023~0.047 (0.034)	0.027~0.11 (0.051)	0.016~0.043 (0.030)	0.018~0.044 (0.029)	0.017~0.29 (0.054)	0.024~0.080 (0.041)
	八代地先 St-6 (水無川地先)	(Ⅱ)	—	0.012~0.042 (0.025)	0.014~0.040 (0.024)	0.006~0.048 (0.023)	0.016~0.051 (0.029)	0.020~0.060 (0.036)	0.021~0.052 (0.037)	0.025~0.060 (0.036)	0.030~0.072 (0.047)	0.022~0.051 (0.032)	0.022~0.057 (0.035)	0.021~0.048 (0.035)	0.023~0.054 (0.038)
	八代地先 St-8 (球磨川河口)	(Ⅱ)	—	0.013~0.043 (0.022)	0.011~0.028 (0.020)	0.013~0.050 (0.021)	0.006~0.044 (0.028)	0.018~0.044 (0.032)	0.017~0.058 (0.033)	0.024~0.059 (0.035)	0.027~0.084 (0.049)	0.017~0.053 (0.032)	0.018~0.042 (0.030)	0.021~0.31 (0.058)	0.024~0.12 (0.042)
	St-1 (三角港地先)	(Ⅱ)	—	0.008~0.025 (0.017)	0.005~0.034 (0.019)	0.008~0.039 (0.020)	0.009~0.042 (0.025)	0.016~0.079 (0.031)	0.017~0.050 (0.030)	0.022~0.066 (0.033)	0.023~0.049 (0.035)	0.018~0.040 (0.027)	0.020~0.060 (0.033)	0.013~0.062 (0.031)	0.018~0.11 (0.034)
	St-2 (三角港地先)	(Ⅱ)	—	0.010~0.031 (0.020)	<0.003~0.049 (0.021)	<0.003~0.041 (0.018)	0.014~0.040 (0.026)	0.017~0.045 (0.030)	0.020~0.043 (0.031)	0.018~0.066 (0.035)	0.022~0.056 (0.037)	0.020~0.044 (0.031)	0.021~0.047 (0.034)	0.018~0.052 (0.030)	0.021~0.079 (0.034)
	St-3 (合津港内)	(Ⅱ)	—	0.008~0.028 (0.018)	0.008~0.048 (0.019)	0.007~0.035 (0.017)	0.015~0.035 (0.025)	0.013~0.035 (0.026)	0.013~0.047 (0.028)	0.022~0.082 (0.033)	0.020~0.061 (0.033)	0.015~0.034 (0.024)	0.015~0.037 (0.027)	0.012~0.032 (0.024)	0.017~0.053 (0.028)
	St-4 (合津港地先)	(Ⅱ)	—	0.007~0.030 (0.016)	0.009~0.061 (0.019)	0.006~0.036 (0.015)	0.013~0.035 (0.023)	0.011~0.034 (0.025)	0.013~0.042 (0.027)	0.018~0.065 (0.031)	0.019~0.056 (0.034)	0.016~0.038 (0.024)	0.014~0.042 (0.028)	0.013~0.038 (0.026)	0.017~0.037 (0.027)
	St-5 (大門港地先)	(Ⅰ)	—	0.009~0.028 (0.019)	0.011~0.029 (0.018)	0.004~0.038 (0.018)	0.015~0.047 (0.025)	0.006~0.036 (0.023)	0.012~0.038 (0.024)	0.010~0.044 (0.027)	0.019~0.060 (0.030)	0.015~0.036 (0.024)	0.016~0.040 (0.025)	0.015~0.038 (0.024)	0.017~0.038 (0.026)
	St-6 (大門港地先)	(Ⅰ)	—	0.007~0.023 (0.016)	0.011~0.030 (0.018)	0.005~0.034 (0.017)	0.013~0.028 (0.018)	0.011~0.042 (0.022)	0.016~0.030 (0.022)	0.004~0.049 (0.023)	0.014~0.043 (0.025)	0.015~0.032 (0.020)	0.013~0.032 (0.021)	0.014~0.029 (0.020)	0.016~0.034 (0.022)
	St-7 (牛深港内)	(Ⅰ)	—	0.008~0.019 (0.012)	0.003~0.021 (0.013)	<0.003~0.019 (0.014)	<0.003~0.022 (0.014)	0.005~0.023 (0.016)	0.007~0.025 (0.015)	0.012~0.024 (0.017)	0.015~0.043 (0.023)	0.011~0.021 (0.016)	0.011~0.019 (0.016)	0.012~0.019 (0.016)	0.013~0.021 (0.017)
	St-8 (牛深港地先)	(Ⅰ)	—	0.006~0.12 (0.022)	<0.003~0.032 (0.014)	<0.003~0.024 (0.012)	0.006~0.025 (0.017)	0.011~0.036 (0.019)	0.010~0.028 (0.018)	0.014~0.033 (0.020)	0.012~0.041 (0.022)	0.014~0.020 (0.017)	0.012~0.020 (0.017)	0.013~0.019 (0.016)	0.013~0.038 (0.019)
	St-9 (松合港地先)	(Ⅲ)	—	0.025~0.10 (0.054)	0.026~0.12 (0.055)	0.013~0.19 (0.063)	0.037~0.12 (0.070)	0.034~0.10 (0.074)	0.038~0.12 (0.075)	0.037~0.14 (0.069)	0.052~0.13 (0.087)	0.041~0.10 (0.072)	0.047~0.10 (0.081)	0.037~0.14 (0.080)	0.044~0.24 (0.090)
	St-11 (梅戸港内)	(Ⅰ)	—	0.006~0.020 (0.013)	0.01~0.042 (0.018)	0.006~0.031 (0.015)	0.007~0.025 (0.017)	0.008~0.025 (0.018)	0.013~0.028 (0.019)	0.009~0.030 (0.020)	0.014~0.031 (0.020)	0.012~0.030 (0.020)	0.013~0.030 (0.019)	0.013~0.026 (0.019)	0.014~0.029 (0.019)
	St-12 (梅戸港地先)	(Ⅰ)	—	0.006~0.028 (0.015)	0.006~0.020 (0.013)	0.007~0.036 (0.015)	0.004~0.022 (0.014)	0.009~0.040 (0.021)	0.013~0.026 (0.019)	0.012~0.028 (0.019)	0.016~0.028 (0.022)	0.013~0.048 (0.023)	0.012~0.026 (0.018)	0.012~0.024 (0.018)	0.013~0.028 (0.019)
	St-15 (水俣港内)	(Ⅰ)	—	0.006~0.030 (0.016)	0.003~0.035 (0.016)	0.008~0.021 (0.012)	<0.003~0.033 (0.017)	0.010~0.036 (0.021)	0.014~0.029 (0.021)	0.012~0.033 (0.021)	0.015~0.035 (0.025)	0.013~0.054 (0.021)	0.014~0.024 (0.019)	0.012~0.029 (0.019)	0.015~0.033 (0.021)
	St-16 (水俣港地先)	(Ⅰ)	—	0.006~0.030 (0.016)	0.003~0.021 (0.013)	0.004~0.022 (0.012)	<0.003~0.025 (0.017)	0.009~0.030 (0.021)	0.012~0.030 (0.020)	0.011~0.030 (0.020)	0.015~0.066 (0.026)	0.010~0.028 (0.017)	0.012~0.023 (0.017)	0.012~0.029 (0.019)	0.014~0.030 (0.020)
	八幡ノール沖	(Ⅰ)	—	—	—	—	—	—	—	—	—	—	—	—	—
水俣川河口	(Ⅰ)	—	—	—	—	—	—	—	—	—	—	—	—	—	—
St-14 (田浦地先)	(Ⅰ)	—	0.007~0.025 (0.016)	0.003~0.021 (0.014)	0.003~0.020 (0.012)	0.009~0.055 (0.022)	0.008~0.029 (0.020)	0.014~0.028 (0.022)	0.013~0.037 (0.023)	0.017~0.039 (0.027)	0.011~0.028 (0.020)	0.014~0.027 (0.020)	0.012~0.027 (0.019)	0.015~0.030 (0.022)	
羊角湾	St-3 (羊角湾中部)	Ⅱ	0.008~0.013 (0.011)	0.006~0.009 (0.008)	0.008~0.019 (0.013)	<0.003~0.015 (0.011)	<0.003~0.027 (0.018)	0.007~0.02 (0.015)	0.012~0.021 (0.017)	0.011~0.017 (0.015)	0.016~0.022 (0.019)	0.012~0.021 (0.017)	0.012~0.019 (0.015)	0.009~0.017 (0.014)	0.015~0.019 (0.017)
	St-4 (羊角湾奥部)	Ⅱ	0.010~0.014 (0.012)	0.006~0.012 (0.009)	0.007~0.016 (0.012)	<0.003~0.012 (0.008)	0.008~0.019 (0.014)	0.012~0.019 (0.016)	0.017~0.028 (0.021)	0.015~0.018 (0.017)	0.015~0.023 (0.021)	0.013~0.024 (0.018)	0.014~0.020 (0.018)	0.016~0.020 (0.017)	0.015~0.019 (0.017)
天草西海	St-1 (富岡湾)	—	0.009~0.014 (0.012)	0.007~0.020 (0.011)	0.010~0.014 (0.012)	<0.003~0.024 (0.014)	<0.003~0.020 (0.013)	0.01~0.025 (0.015)	0.014~0.021 (0.018)	0.012~0.020 (0.016)	0.017~0.023 (0.020)	0.012~0.021 (0.016)	0.011~0.016 (0.014)	0.011~0.023 (0.016)	0.011~0.019 (0.016)
	St-2 (荅北地先)	—	0.005~0.011 (0.007)	0.005~0.014 (0.009)	<0.003~0.013 (0.008)	0.007~0.017 (0.011)	0.006~0.017 (0.012)	<0.003~0.02 (0.013)	0.010~0.015 (0.012)	0.009~0.024 (0.016)	0.015~0.020 (0.017)	0.007~0.019 (0.013)	0.01~0.018 (0.014)	0.009~0.018 (0.013)	0.008~0.022 (0.015)
	St-5 (荅北地先)	—	0.005~0.011 (0.008)	0.006~0.013 (0.009)	<0.003~0.013 (0.008)	<0.003~0.012 (0.008)	0.007~0.021 (0.013)	0.004~0.017 (0.013)	0.008~0.013 (0.011)	0.010~0.027 (0.018)	0.016~0.019 (0.017)	0.008~0.018 (0.017)	0.012~0.017 (0.014)	0.009~0.017 (0.012)	0.008~0.021 (0.015)
	St-6 (荅北地先)	—	0.005~0.011 (0.008)	<0.003~0.014 (0.009)	<0.003~0.011 (0.009)	0.003~0.013 (0.008)	0.008~0.018 (0.012)	0.005~0.02 (0.013)	0.008~0.015 (0.012)	0.010~0.020 (0.015)	0.014~0.017 (0.015)	0.008~0.019 (0.013)	0.01~0.079 (0.031)	0.008~0.019 (0.012)	0.007~0.021 (0.014)

上段:最小値~最大値

下段:平均値

4. 底質調査経年変化

単位:mg/kg(ただし、強熱減量は%)

地点名	項目	S50 1975	S51 1976	S52 1977	S53 1978	S54 1979	S55 1980	S56 1981	S57 1982	S58 1983	S59 1984	S60 1985	S61 1986	S62 1987	S63 1988	H1 1989	H2 1990	H3 1991	H4 1992	H5 1993	
浦川 一部橋	性状																				
	カドミウム(Cd)	3.35	2.74	2.11	2.65	1.08	0.69	0.83	0.97	0.29	0.21	0.44	0.98	0.78	0.36	0.29	0.54	0.39	0.44	0.21	
	シアン(CN)	0.13	0.2	0.57	<0.5	<0.5	<0.5	<0.5	<0.5	<0.5	<0.5	<0.5	<0.5	<0.5	<0.5	<0.5	<0.5	<0.5	<0.5	<0.5	0.08
	鉛(Pb)	67.9	76.34	46.4	33.45	72.0	29.0	22.0	17.0	5.1	2.7	0.6	24.0	23.0	36.0	11.0	21.0	21.0	11.0	10.0	
	六価クロム(6-Cr)																				
	砒素(As)	6.1	2.82	2.36	4.1	2.46	2.4	3.4	2.0	0.7	<0.5	1.1	2.2	1.4	2.9	0.6	1.2	1.0	0.6	1.3	
	総水銀(T-Hg)	0.53	0.29	0.1	0.30	0.14	0.11	0.30	0.12	0.02	0.03	0.18	0.36	0.15	0.11	0.02	0.10	0.18	0.03	0.05	
	アルキル水銀(R-Hg)	<0.01																			
	P C B	<0.01	0.44	0.061	0.12	0.041	0.076	0.097	0.07	0.02	0.04	0.01	0.22	<0.01		<0.01	<0.01		<0.01	<0.01	
	亜鉛(Zn)																				
	全クロム(T-Cr)	38.2	27.27	27.6	29.85	38.4	33	46	30	12	9.1	28	31	29	37	15	28	25	21	14.1	
	硫化物																				
強熱減量																					

地点名	項目	S50 1975	S51 1976	S52 1977	S53 1978	S54 1979	S55 1980	S56 1981	S57 1982	S58 1983	S59 1984	S60 1985	S61 1986	S62 1987	S63 1988	H1 1989	H2 1990	H3 1991	H4 1992	H5 1993	
菊池川 新大浜橋	性状																				
	カドミウム(Cd)	0.2	0.39	0.37	0.29	0.14	0.06	0.24	0.19	<0.05	0.06	<0.05	1.40	0.10	0.24	0.07	<0.05	<0.05	0.37	<0.05	
	シアン(CN)	<0.01	<0.01	<0.5	<0.5	<0.5	<0.5	<0.5	<0.5	<0.5	<0.5	<0.5	<0.5	<0.5	<0.5	<0.5	<0.5	<0.5	<0.5	0.06	
	鉛(Pb)	5.8	4.88	6.79	29.35	9.1	3.4	13.0	7.8	3.3	1.2	1.9	5.2	6.5	44.0	2.8	4.7	3.2	17.0	2.9	
	六価クロム(6-Cr)																				
	砒素(As)	1.18	<0.5	1.04	2.54	5.76	0.72	6.9	4.0	1.7	1.2	1.1	1.0	1.1	9.5	0.2	1.0	1.1	4.2	1.2	
	総水銀(T-Hg)	0.01	0.01	0	0.09	0.07	0.00	0.12	0.11	0.01	<0.01	<0.01	<0.01	<0.01	0.15	<0.01	0.01	0.01	0.11	0.01	
	アルキル水銀(R-Hg)																				
	P C B	<0.01	0.0078	<0.01	<0.01	<0.01	<0.01	0.01	<0.01	<0.01	<0.01	0.01	<0.01	<0.01							
	亜鉛(Zn)																				
	全クロム(T-Cr)	6.9	6.97	2.08	7.16	40	12	53	26	11	7.2	13	20	14	41	29	35	14	36	14.2	
	硫化物																				
強熱減量																					

昭和57年度までは「大浜橋」

地点名	項目	S50 1975	S51 1976	S52 1977	S53 1978	S54 1979	S55 1980	S56 1981	S57 1982	S58 1983	S59 1984	S60 1985	S61 1986	S62 1987	S63 1988	H1 1989	H2 1990	H3 1991	H4 1992	H5 1993
水無川 産島橋	性状																			
	カドミウム(Cd)	0.9	1.95	1.735	1.64	0.75	2.10	1.80	1.10	0.72	1.00	1.00	0.99	0.82	0.82	0.76	<0.05	<0.05	<0.05	<0.05
	シアン(CN)	0.06	0.18	<0.5	<0.5	<1	<0.5	1.5	<0.5	<0.5	<0.5	<0.5	<0.5	0.6	0.8	1.1	1.2	1.8	1.2	0.11
	鉛(Pb)	74.5	121.8	123.36	106.1	10.1	45.0	63.0	49.0	36.0	65.0	48.0	72.0	33.0	78.0	48.0	40.0	32.0	29.0	17.6
	六価クロム(6-Cr)			<0.02	<2	<0.02	<0.02	<0.1	<0.1	<0.1	<2	<2	<2	<2	<2	<2	<2	<2	<2	<2
	砒素(As)	14.1	4.18	16	13.0	6.8	3.1	2.3	12.0	9.7	11.0	8.0	6.3	6.4	13.0	6.3	7.5	6.6	6.2	5.4
	総水銀(T-Hg)	4.56	11.03	7.45	3.683	0.25	1.60	1.40	0.82	5.20	1.60		1.40	4.00	1.00	2.30	2.40	2.00	1.40	1.00
	アルキル水銀(R-Hg)	<0.01		<0.01	<0.01	<0.01	<0.01	<0.01	<0.01	<0.01	<0.01	<0.01	<0.01	<0.01	<0.01	<0.01	<0.01	<0.01	<0.01	<0.01
	P C B	<0.01	0.03	0.036	<0.087	0.044	0.012	0.16	0.03	<0.01	<0.01	0.01	<0.52	<0.01	<0.01	<0.01	<0.01	<0.01	<0.01	<0.01
	亜鉛(Zn)		730.8	9031.5	10146	226.8	3400	9300		1700	5600	4500	5200	5300	1200	3100	3400	4800	4000	1725
	全クロム(T-Cr)	37.5	50.51	106.64	54.9	27.5	42	55	55	27	46	47	55	38	53	49	55	52	44	18.7
	硫化物																			
強熱減量																				1.0

地点名	項目	S50 1975	S51 1976	S52 1977	S53 1978	S54 1979	S55 1980	S56 1981	S57 1982	S58 1983	S59 1984	S60 1985	S61 1986	S62 1987	S63 1988	H1 1989	H2 1990	H3 1991	H4 1992	H5 1993	
白川 吉原橋	性状																				
	カドミウム(Cd)																				
	シアン(CN)																				
	鉛(Pb)																				
	六価クロム(6-Cr)																				
	砒素(As)																				
	総水銀(T-Hg)																				
	アルキル水銀(R-Hg)																				
	P C B																				
	亜鉛(Zn)																				
	全クロム(T-Cr)																				
	硫化物																				
強熱減量																					

地点名	項目	S50 1975	S51 1976	S52 1977	S53 1978	S54 1979	S55 1980	S56 1981	S57 1982	S58 1983	S59 1984	S60 1985	S61 1986	S62 1987	S63 1988	H1 1989	H2 1990	H3 1991	H4 1992	H5 1993	
坪井川 千金甲橋	性状																				
	カドミウム(Cd)																				
	シアン(CN)																				
	鉛(Pb)																				
	六価クロム(6-Cr)																				
	砒素(As)																				
	総水銀(T-Hg)																				
	アルキル水銀(R-Hg)																				
	P C B																				
	亜鉛(Zn)																				
	全クロム(T-Cr)																				
	硫化物																				
強熱減量																					

昭和57年度までは「大浜橋」

単位:mg/kg(ただし、強熱減量は%)

地点名	項目	S50 1975	S51 1976	S52 1977	S53 1978	S54 1979	S55 1980	S56 1981	S57 1982	S58 1983	S59 1984	S60 1985	S61 1986	S62 1987	S63 1988	H1 1989	H2 1990	H3 1991	H4 1992	H5 1993	
有明海 St-6	性状																				
	カドミウム(Cd)														0.28	0.12	0.26	0.33	<0.05	0.19	
	シアン(CN)														<0.5	<0.5	<0.5	<0.5	3.0	<3	
	鉛(Pb)														41.0	13.0	25.0	8.8	17.0	10.0	
	六価クロム(6-Cr)																				
	砒素(As)														8.6	3.0	5.4	4.2	8.3	7.9	
	総水銀(T-Hg)														0.07	0.09	0.21	0.07	0.14	0.05	
	アルキル水銀(R-Hg)																				
	P C B		0.055	0.031	0.019	<0.01	<0.01	<0.01	<0.01	<0.01	<0.01	0.01	<0.01	<0.01	<0.01	<0.01	<0.01	<0.01	<0.01	<0.01	<0.01
	亜鉛(Zn)																				
	全クロム(T-Cr)														24	11	29	44	49	44	
	硫化物																				
強熱減量																					

地点名	項目	S50 1975	S51 1976	S52 1977	S53 1978	S54 1979	S55 1980	S56 1981	S57 1982	S58 1983	S59 1984	S60 1985	S61 1986	S62 1987	S63 1988	H1 1989	H2 1990	H3 1991	H4 1992	H5 1993	
有明海 St-7	性状																				
	カドミウム(Cd)	0.7	0.84	1.89	1.36	1.30	0.73	0.52	0.47	0.46	0.10	0.13	0.26	0.19	0.25	0.15	0.24	0.45	<0.05	<0.05	
	シアン(CN)	0.02	<0.01	<0.5	<0.5	<1	<0.5	<0.5	<0.5	<0.5	<0.5	<0.5	<0.5	<0.5	<0.5	<0.5	<0.5	<0.5	<0.5	3.0	<3
	鉛(Pb)	11	8.54	47.7	60.6	12.5	4.2	10.0	8.9	10.0	5.8	7.1	13.0	14.0	37.0	14.0	14.0	14.0	10.0	4.0	
	六価クロム(6-Cr)																				
	砒素(As)	2.5	0.98	4.62	4.86	6.9	4.7	1.0	6.8	5.8	3.7	8.9	5.3	4.5	12.0	5.6	9.9	6.9	9.1	3.6	
	総水銀(T-Hg)	0.05	0.01	0.08	0.178	0.17	0.10	0.21	0.13	0.20	0.12	0.13	0.20	0.20	0.06	0.17	0.19	0.14	0.18	<0.01	
	アルキル水銀(R-Hg)	<0.01																			
	P C B	<0.01	<0.01	0.017	<0.01	<0.01	<0.01	<0.01	0.01	<0.01	0.01	0.02	<0.01	<0.01	<0.01	<0.01	<0.01	<0.01	<0.01	<0.01	
	亜鉛(Zn)																				
	全クロム(T-Cr)	16.4	21.47	10.7	17.9	12.5	9.5	10	9.2	15	7.4	12	18	15	26	16	23	31	35	24	
	硫化物																				
強熱減量																					

地点名	項目	S50 1975	S51 1976	S52 1977	S53 1978	S54 1979	S55 1980	S56 1981	S57 1982	S58 1983	S59 1984	S60 1985	S61 1986	S62 1987	S63 1988	H1 1989	H2 1990	H3 1991	H4 1992	H5 1993	
有明海 St-8	性状																				
	カドミウム(Cd)	0.7	0.65	0.506	0.86	0.50	0.09	0.25	0.10	0.19	0.28	0.18	0.19	0.28	0.08	0.16	0.10	0.46	<0.05	<0.05	
	シアン(CN)	<0.01	0.06	<0.5	<0.5	<1	<0.5	<0.5	<0.5	<0.5	<0.5	<0.5	<0.5	<0.5	<0.5	<0.5	<0.5	<0.5	<0.5	3.0	<3
	鉛(Pb)	10	9.76	22.9	28.2	7.0	3.3	5.7	5.1	3.7	19.0	8.2	13.0	17.0	25.0	15.0	14.0	15.0		3.4	
	六価クロム(6-Cr)																				
	砒素(As)	1.88	0.24	<1	1.92	2.2	1.0	0.5	3.2	2.8	7.4	4.3	4.5	3.8	6.6	4.9	5.2	6.3	7.9	3.4	
	総水銀(T-Hg)	0.06	0.02	0.066	0.042	0.08	0.10	0.06	0.07	0.05	0.41	0.68	0.29	0.19	0.45	0.24	0.23	0.14	0.42	<0.01	
	アルキル水銀(R-Hg)	<0.01																			
	P C B	<0.01																	<0.01	<0.01	
	亜鉛(Zn)																				
	全クロム(T-Cr)	52.5	46.85	67.92	81.3	225.1	74	66	50	74	29	50	46	18	82	42	63	130	120	110	
	硫化物																				
強熱減量																					

地点名	項目	S50 1975	S51 1976	S52 1977	S53 1978	S54 1979	S55 1980	S56 1981	S57 1982	S58 1983	S59 1984	S60 1985	S61 1986	S62 1987	S63 1988	H1 1989	H2 1990	H3 1991	H4 1992	H5 1993
有明海 St-10	性状																			
	カドミウム(Cd)	0.5	0.64	0.9	0.57	0.70	0.40	0.63	0.17	0.15	0.21	0.07	0.11	0.37	0.06	0.04	<0.05	<0.05	<0.05	<0.05
	シアン(CN)		0.14	<0.5	<0.5	<1	<0.5	<0.5	<0.5	<0.5	<0.5	<0.5	<0.5	<0.5	<0.5	<0.5	<0.5	<0.5	<0.5	0.05
	鉛(Pb)	17.3	16.94	27.61	30.8	14.3	12.0	12.0	11.0	9.1	12.0	13.0	10.0	15.0	23.0	12.0	9.8	10.0	11.0	10.3
	六価クロム(6-Cr)																			
	砒素(As)	6.04	<0.5	<1	5.6	6.4	3.0	1.0	5.7	6.5	5.9	3.9	3.6	3.9	8.8	3.8	4.9	3.6	3.5	6.5
	総水銀(T-Hg)	0.04	0.06	0.082	0.053	0.07	0.10	0.06	0.06	0.16	0.09	0.05	0.04	0.05	0.11	0.05	0.03	0.04	0.06	0.05
	アルキル水銀(R-Hg)	<0.01																		
	P C B														<0.01					
	亜鉛(Zn)																			
	全クロム(T-Cr)	17	15.49	36.82	19.5	16.4	14	20	20	14	15	19	18	19	10	17	22	20	22	15.6
	硫化物																			
強熱減量																				

地点名	項目	S50 1975	S51 1976	S52 1977	S53 1978	S54 1979	S55 1980	S56 1981	S57 1982	S58 1983	S59 1984	S60 1985	S61 1986	S62 1987	S63 1988	H1 1989	H2 1990	H3 1991	H4 1992	H5 1993
八代海 St-1	性状																			
	カドミウム(Cd)			0.72	3.40	0.95	0.42	0.50	0.35	0.33	0.24	0.13	0.11	0.17	0.09	0.07	0.11	<0.05	<0.05	0.14
	シアン(CN)			<0.5	<0.5	<1	<0.5	<0.5	<0.5	<0.5	<0.5	<0.5	<0.5	<0.5	<0.5	<0.5	<0.5	<0.5	<0.5	<0.01
	鉛(Pb)			71.75	269.6	32.6	13.0	17.0	13.0	15.0	14.0	11.0	15.0	17.0	43.0	11.0	17.0	9.9	10.0	10.8
	六価クロム(6-Cr)																			
	砒素(As)			<1	3.18	5.5	4.3	0.96	5.8	5.8	7.2	4.6	4.7	4.7	9.1	4.3	4.6	4.2	3.5	5.3
	総水銀(T-Hg)			0.161	0.064	0.14	0.12	0.13	0.11	0.16	0.05	0.13	0.07	0.09	0.15	0.05	0.12	0.08	0.22	0.11
	アルキル水銀(R-Hg)																			
	P C B				<0.01		<0.01	<0.01	<0.01	<0.01	0.02	<0.01	<0.01	<0.01	<0.01	<0.01	<0.01	<0.01	<0.01	<0.01
	亜鉛(Zn)																			
	全クロム(T-Cr)			42.15	41.1	19.1	22	29	27	26	10	24	24	28	22	19	40	24	24	15.3
	硫化物																			
強熱減量																				

単位:mg/kg(ただし、強熱減量は%)

地点名	項目	H6 1994	H7 1995	H8 1996	H9 1997	H10 1998	H11 1999	H12 2000	H13 2001	H14 2002	H15 2003	H16 2004	H17 2005	H18 2006	H19 2007	H20 2008	H21 2009	H22 2010	H23 2011	H24 2012	H25 2013	
有明海 St-6	性状	シルト	軟泥	泥状	砂泥状	砂泥状	砂泥状		砂泥状	砂泥状	砂泥状	砂泥状	砂泥状	砂泥状	砂泥状	砂泥状	シルト	シルト	シルト	砂状	砂泥状	
	カドミウム(Cd)	<0.05	0.29	0.12	0.20	0.10	0.05	<0.5	<0.5	<0.5	<0.5	<0.5	<0.5	<0.5								
	シアン(CN)	<3	<0.5		<3																	
	鉛(Pb)	9.6	15.0	12.0	13.0	8.5	19.0	13.0	9.9	15.0	7.3	2.5	7	8.3								
	六価クロム(6-Cr)			<2	<2																	
	砒素(As)	3.1	4.9	6.6	7.8	7.9	4.4	5.3	7.0	6.3	4.6	2.6	2.6	4.9								
	総水銀(T-Hg)	0.11	0.11	0.18	0.21	0.13	0.15	0.14	0.13	0.14	0.10	0.035	0.18	0.21	0.08	0.11	0.07	0.11	0.1	0.08	0.12	
	アルキル水銀(R-Hg)			<0.01																		
	PCB	<0.01	<0.01	<0.01	<0.01	<0.01	<0.01	<0.01	<0.01	0.01	<0.01	<0.01	<0.01	<0.01	<0.01	<0.01	<0.01	<0.01	<0.01	<0.01	<0.01	<0.01
	亜鉛(Zn)																					
	全クロム(T-Cr)	54	30	33	47	73	43	50	26	41	38	15	64	16								
	硫化物																					
	強熱減量																					

地点名	項目	H6 1994	H7 1995	H8 1996	H9 1997	H10 1998	H11 1999	H12 2000	H13 2001	H14 2002	H15 2003	H16 2004	H17 2005	H18 2006	H19 2007	H20 2008	H21 2009	H22 2010	H23 2011	H24 2012	H25 2013	
有明海 St-7	性状	細砂	軟泥	砂泥状	泥状	泥状	泥状		砂状	砂状	砂状	砂状	砂状	砂状	砂状	砂状	シルト	シルト	シルト	液状	泥状	
	カドミウム(Cd)	<0.05	<0.05	<0.05	0.12	0.08	0.10	<0.5	<0.5	<0.5	<0.5	<0.5	<0.5	<0.5								
	シアン(CN)	<3	<0.5		<3																	
	鉛(Pb)	11.0	16.0	5.2	6.1	4.9	8.3	13.0	10	16	13	6.0	5.5	6.2								
	六価クロム(6-Cr)			<2	<2																	
	砒素(As)	9.5	9.9	4.1	6.6	7.8	2.5	6.1	12	7.5	5.8	5.3	5.9	4.3								
	総水銀(T-Hg)	0.14	0.14	0.08	0.10	0.09	0.12	0.14	0.17	0.23	0.15	0.079	0.09	0.21	0.11	0.05	0.1	0.09	0.12	0.11	0.09	
	アルキル水銀(R-Hg)			<0.01																		
	PCB	<0.01	0.01	<0.01	<0.01	<0.01	<0.01	<0.01	<0.01	0.01	<0.01	<0.01	<0.01	<0.01	<0.01	<0.01	<0.01	<0.01	<0.01	<0.01	<0.01	<0.01
	亜鉛(Zn)																					
	全クロム(T-Cr)	35		36	39	50	45	66	33	53	62	16	56	13								
	硫化物																					
	強熱減量																					

地点名	項目	H6 1994	H7 1995	H8 1996	H9 1997	H10 1998	H11 1999	H12 2000	H13 2001	H14 2002	H15 2003	H16 2004	H17 2005	H18 2006	H19 2007	H20 2008	H21 2009	H22 2010	H23 2011	H24 2012	H25 2013	
有明海 St-8	性状	シルト	砂泥	砂	砂泥状	砂泥状	砂泥状		砂状	砂状	砂状	砂泥状	砂泥状	砂泥状	砂泥状	砂泥状	細粒砂	細粒砂	細粒砂	砂状	砂泥状	
	カドミウム(Cd)	<0.05	<0.05	<0.05	<0.05	0.06	<0.05	<0.5	<0.5	<0.5	<0.5	<0.5	<0.5	<0.5								
	シアン(CN)	<3	<0.5		<3																	
	鉛(Pb)	6.8	3.1	4.7	2.9	3.6	5.0	7.1	3.4	6.2	2.4	8.2	7	6.0								
	六価クロム(6-Cr)			<2	<2																	
	砒素(As)	5.6	3.2	2.3	3.3	4.4	6.7	4.1	3.4	4.7	1.7	5.4	6.8	2.3								
	総水銀(T-Hg)	0.15	0.05	0.04	0.03	0.04	0.05	0.14	0.03	0.3	<0.01	0.57	0.15	0.18	0.19	0.5	0.04	0.02	0.10	0.07	0.08	
	アルキル水銀(R-Hg)			<0.01																		
	PCB	<0.01	<0.01	<0.01	<0.01	<0.01	<0.01	<0.01	<0.01	0.01	<0.01	<0.01	<0.01	<0.01	<0.01	<0.01	<0.01	<0.01	<0.01	<0.01	<0.01	<0.01
	亜鉛(Zn)																					
	全クロム(T-Cr)	76		54	240	250	310	270	270	190	160	44	140	31								
	硫化物																					
	強熱減量																					

地点名	項目	H6 1994	H7 1995	H8 1996	H9 1997	H10 1998	H11 1999	H12 2000	H13 2001	H14 2002	H15 2003	H16 2004	H17 2005	H18 2006	H19 2007	H20 2008	H21 2009	H22 2010	H23 2011	H24 2012	H25 2013	
有明海 St-10	性状	細砂	粗砂	シルト混砂	シルト	砂	シルト混砂	シルト混砂	砂	砂	シルト	貝殻混軟泥	貝殻混軟泥	貝殻混シルト	シルト	軟泥	貝殻混砂	貝殻混シルト	貝殻混シルト	貝殻混砂	貝殻混砂	
	カドミウム(Cd)	<0.05	<0.05	<0.05	0.06	<0.05	<0.05	0.11	<0.05	<0.05	<0.05	<0.03	0.02	0.02	0.01	0.08	0.07	0.15	0.05	<0.05	<0.05	
	シアン(CN)	<3	<0.5	<0.3	<0.3	<0.3	<0.3	<0.3	<0.3	<0.3	<0.3	<0.3	<0.3	<0.3	<0.3	<0.3	<0.3	<1	<1	<1	<1	
	鉛(Pb)	11.0	7.0	6.4	9.9	4.7	2.6	10.1	4.7	6.5	12.9	11	4.7	10	4.1	11	12	24	8.0	6.7	4.4	
	六価クロム(6-Cr)																					
	砒素(As)	8.0	5.5	4.8	5.3	10.6	6.2	16.6	12.1	6.9	6.7	5.1	7.1	6	6.2	3.3	4	9.8	3.7	3.6	9.5	
	総水銀(T-Hg)	0.05	0.03	0.02	0.07	0.01	0.06	0.01	<0.01	<0.01	<0.01	0.02	<0.01	<0.01	<0.01	0.04	0.02	0.12	0.02	0.01	<0.01	
	アルキル水銀(R-Hg)																					
	PCB																					
	亜鉛(Zn)																					
	全クロム(T-Cr)	75	91	13	20	9	1	35	11	14	10	31	11	12	10	24	24	41	24	20	18	
	硫化物	130	80																			
	強熱減量	3.9	3.2																			

地点名	項目	H6 1994	H7 1995	H8 1996	H9 1997	H10 1998	H11 1999	H12 2000	H13 2001	H14 2002	H15 2003	H16 2004	H17 2005	H18 2006	H19 2007	H20 2008	H21 2009	H22 2010	H23 2011	H24 2012	H25 2013	
八代海 St-1	性状	シルト	シルト	シルト混砂	シルト混砂	シルト混砂	シルト混砂	シルト混砂	砂混じり泥	砂混じり泥	シルト混砂	貝殻混軟泥	貝殻混シルト	貝殻混シルト	貝殻混シルト	シルト	貝殻混砂	軟泥	貝殻混砂	貝殻混軟泥	貝殻混軟泥	
	カドミウム(Cd)	<0.05	<0.05	0.06	0.07	2.24	0.08	0.05	0.07	0.19	0.06	0.04	0.12	0.12	0.08	0.16	0.14	0.11	0.14	0.14	0.14	0.14
	シアン(CN)	<3	<0.5	<0.3	<0.3	<0.3	<0.3	<0.3	<0.3	<0.3	<0.3	<0.3	<0.3	<0.3	<0.3	<0.3	<0.3	<1	<1	<1	<1	<1
	鉛(Pb)	12.0	4.0	6.4	8.5	10.3	6.8	6.2	10.7	12.3	24.2	18	15.8	9.9	12.8	18	14	12	15	14	12	
	六価クロム(6-Cr)																					
	砒素(As)	5.4	3.9	3.5	6.5	11.9	8.6	14.3	8.4	7.1	5.7	5.0	5.5	5.1	2.5	3.6	3.8	7.0	4.0	3.4	6.1	
	総水銀(T-Hg)	0.13	0.08	0.10	0.11	0.09	0.14	0.16	0.12	0.12	0.17	0.12	0.16	0.1	0.12	0.13	0.1	0.15	0.13	0.1	0.06	
	アルキル水銀(R-Hg)																					
	PCB	<0.01	<0.01	<0.01	<0.01	<0.01	<0.01	<0.01	<0.01	<0.01	<0.01	<0.01	<0.01	<0.01	<0.01	<0.01	<0.01	<0.01	<0.01	<0.01	<0.01	<0.01
	亜鉛(Zn)																					

単位:mg/kg(ただし、強熱減量は%)

地点名	項目	H6 1994	H7 1995	H8 1996	H9 1997	H10 1998	H11 1999	H12 2000	H13 2001	H14 2002	H15 2003	H16 2004	H17 2005	H18 2006	H19 2007	H20 2008	H21 2009	H22 2010	H23 2011	H24 2012	H25 2013	
八代地先 S t - 1	性 状	シルト	細砂	砂	砂	砂	軟泥	砂	砂	砂	砂	貝殻混砂	貝殻混砂	貝殻混砂	シルト	シルト	貝殻混砂	貝殻混砂	貝殻混砂	貝殻混砂	貝殻混砂	
	カドミウム (Cd)	<0.05	<0.05	<0.05	<0.05	<0.05	<0.05	<0.05	<0.05	0.07	<0.05	<0.03	0.03	0.03	0.02	0.07	0.05	<0.05	0.06	<0.05	<0.05	0.06
	シ ア ン (CN)	<3	<0.5	<0.3	<0.3	<0.3	<0.3	<0.3	<0.3	<0.3	<0.3	<0.3	<0.3	<0.3	<0.3	<0.3	<0.3	<1	<1	<1	<1	<1
	鉛 (Pb)	17.0	5.8	6.1	6.8	7.3	5.0	4.3	7.1	7.2	11.0	11	7.4	6.7	6.3	12	10	9.7	10	9.8	10	10
	六価クロム(6-Cr)																					
	砒 素 (As)	6.1	3.2	4.2	6.2	8.1	6.7	12.0	6.9	6.3	6.8	4.7	6.2	4.1	2.4	3.3	2.5	5.9	4.3	2.4	6.1	
	総水銀 (T-Hg)	0.92	0.09	0.04	0.04	0.05	0.49	0.05	0.05	0.03	0.04	0.03	0.08	0.04	0.05	0.11	0.04	0.09	0.07	0.06	0.08	
	アルキル水銀(R-Hg)																					
	P C B	<0.01	<0.01	<0.01		<0.01	<0.01	<0.01	<0.01	<0.01	<0.01	<0.01	<0.01	<0.01	<0.01	<0.01	<0.01	<0.01	<0.01	<0.01	<0.01	
	亜鉛 (Zn)	450	82	59	62	77	59	25	60	67	72	85	76	75	31	84	89	92	88	78	84	
	全クロム (T-Cr)	92	270	17	22	21	5	21	22	19	14	26	18	26	18	50	29	27	44	28	44	
	硫化物	470	30	130	48	8	84	22.1	136	7	36	131	24.6	92.6	23	150	220	29	170	80	70	
強熱減量	6.8	3.1	2.4	2.2	2.1	3.2	2.1	2.5	1.8	2.4	2.1	2.4	2.2	1.9	2.1	2.9	2.8	4.4	3.4	3.7		

地点名	項目	H6 1994	H7 1995	H8 1996	H9 1997	H10 1998	H11 1999	H12 2000	H13 2001	H14 2002	H15 2003	H16 2004	H17 2005	H18 2006	H19 2007	H20 2008	H21 2009	H22 2010	H23 2011	H24 2012	H25 2013
八代地先 S t - 2	性 状	シルト	シルト	シルト	シルト	シルト	シルト	シルト	シルト	シルト	軟泥	軟泥	軟泥	軟泥	軟泥	軟泥	シルト	シルト	シルト	シルト	シルト
	カドミウム (Cd)	<0.05	<0.05	0.13	0.13	0.09	0.10	0.06	0.10	0.07	0.12	0.05	0.17	0.16	0.1	0.17	0.23	0.23	0.21	0.18	0.17
	シ ア ン (CN)	<3	<0.5	<0.3	<0.3	<0.3	<0.3	<0.3	<0.3	<0.3	<0.3	<0.3	<0.3	<0.3	<0.3	<0.3	<0.3	<1	<1	<1	<1
	鉛 (Pb)	13.0	9.5	24.4	22.4	20.8	22.7	10.1	23.5	8.6	39.4	25	25.9	18	25.2	26	32	28	27	27	20
	六価クロム(6-Cr)																				
	砒 素 (As)	5.9	5.2	7.9	8.2	11.7	12.7	17.6	9.5	6	6.7	6.9	6.3	6.2	4.4	4.7	4.2	7.8	5.8	4.0	6.8
	総水銀 (T-Hg)	0.25	0.08	0.03	0.24	0.23	1.10	0.21	0.24	0.08	0.19	0.21	0.23	0.21	0.29	0.21	0.22	0.25	0.24	0.22	0.23
	アルキル水銀(R-Hg)																				
	P C B	<0.01	<0.01	<0.01	<0.01	<0.01	<0.01	<0.01	<0.01	<0.01	<0.01	<0.01	<0.01	<0.01	<0.01	<0.01	<0.01	<0.01	<0.01	<0.01	<0.01
	亜鉛 (Zn)																				
	全クロム (T-Cr)	69	91	34	38	26	21	31	35	20	23	45	28	26	16	68	51	53	74	63	61
	硫化物	110	240																		
強熱減量	5.1	5.1																			

地点名	項目	H6 1994	H7 1995	H8 1996	H9 1997	H10 1998	H11 1999	H12 2000	H13 2001	H14 2002	H15 2003	H16 2004	H17 2005	H18 2006	H19 2007	H20 2008	H21 2009	H22 2010	H23 2011	H24 2012	H25 2013
八代地先 S t - 3	性 状	シルト	細砂	砂	砂	シルト						貝殻混砂	砂	貝殻混砂	軟泥	軟泥	貝殻混砂	貝殻混砂	貝殻混砂	貝殻混砂	貝殻混砂
	カドミウム (Cd)																				
	シ ア ン (CN)			<0.3	<0.3													<1	<1		
	鉛 (Pb)																				
	六価クロム(6-Cr)																				
	砒 素 (As)																				
	総水銀 (T-Hg)																				
	アルキル水銀(R-Hg)																				
	P C B																				
	亜鉛 (Zn)	180	58	47	96	346	3	25	48	277	59	74	57	64	48	95	78	78	80	76	54
	全クロム (T-Cr)																				
	硫化物	170	40	100	69	108	42	43.7	140	185	86.3	35.7	35.7	64.4	99.4	260	76	31	150	70	70
強熱減量	6.7	2.1	2.1	4.0	14.4	2.0	2.2	2.1	9.6	2.4	2.7	2	2.3	9.7	6.6	2.6	2.9	4.0	4.0	5.6	

地点名	項目	H6 1994	H7 1995	H8 1996	H9 1997	H10 1998	H11 1999	H12 2000	H13 2001	H14 2002	H15 2003	H16 2004	H17 2005	H18 2006	H19 2007	H20 2008	H21 2009	H22 2010	H23 2011	H24 2012	H25 2013
八代地先 S t - 4	性 状	細砂	シルト	砂	シルト	シルト	シルト混砂	シルト混砂	シルト混砂	シルト混砂	軟泥	軟泥	軟泥	軟泥	軟泥	軟泥	軟泥	シルト	シルト	シルト	シルト
	カドミウム (Cd)	<0.05	<0.05	<0.05	0.18	0.16	0.07	0.11	0.14	0.28	0.10	0.07	0.23	0.13	0.08	0.15	0.18	0.16	0.16	0.14	0.14
	シ ア ン (CN)	<3	<0.5	<0.3	<0.3	<0.3	<0.3	<0.3	<0.3	<0.3	<0.3	<0.3	<0.3	<0.3	<0.3	<0.3	<0.3	<1	<1	<1	<1
	鉛 (Pb)	10.0	8.0	6.1	19.8	28.3	9.6	7.2	15.2	26.9	43.8	24	31.4	13	20.4	25	21	20	19	19	15
	六価クロム(6-Cr)	<2	<2			<2	<2	<2	<2	<2	<2	<2	<2	<2	<2	<2	<2	<2.0	<2.0	<2	<2
	砒 素 (As)	3.4	8.1	3.8	7.2	11.3	9.3	15.6	9.4	7.9	9.8	8.7	8.9	6.3	3.5	4.9	4.3	7.8	6	4.8	9
	総水銀 (T-Hg)	0.14	0.17	0.01	0.21	0.35	0.72	0.18	0.15	0.16	0.13	0.18	0.26	0.17	0.26	0.21	0.18	0.25	0.21	0.18	0.18
	アルキル水銀(R-Hg)																				
	P C B																				
	亜鉛 (Zn)	83	120	51	146	186	73	44	104	198	197	173	183	110	52	130	110	120	120	110	100
	全クロム (T-Cr)	63	260	14	42	39	12	28	28	39	35	53	36	27	16	67	39	45	63	47	56
	硫化物	150	170	30	187	127	139	109.5	183	210	187	147	234.8	154	154	170	200	190	270	120	100
強熱減量	3.3	6.0	2.3	6.7	8.7	5.5	4.7	4.9	5.5	8.1	10.8	4.9	5.2	7.6	5.7	6.2	6.5	8.1	6.1	2.7	

地点名	項目	H6 1994	H7 1995	H8 1996	H9 1997	H10 1998	H11 1999	H12 2000	H13 2001	H14 2002	H15 2003	H16 2004	H17 2005	H18 2006	H19 2007	H20 2008	H21 2009	H22 2010	H23 2011	H24 2012	H25 2013
八代地先 S t - 5	性 状	細砂	細砂	シルト混砂	シルト混砂	シルト	シルト混砂	シルト混砂	砂	砂	砂	シルト	貝殻混シルト	貝殻混シルト	貝殻混シルト	貝殻混シルト	シルト	軟泥	軟泥	シルト	シルト
	カドミウム (Cd)	<0.05	<0.05	0.09	0.07	0.17	0.08	<0.05	<0.05	0.1	<0.05	0.13	0.13	0.04	0.05	0.2	0.1	0.12	0.18	0.24	0.29
	シ ア ン (CN)	<3	<0.5	<0.3	<0.3	<0.3	<0.3	<0.3	<0.3	<0.3	<0.3	<0.3	<0.3	<0.3	<0.3	<0.3	<0.3	<1	<1	<1	<1
	鉛 (Pb)	7.4	4.2	11.8	10.5	22.4	9.2	5.8	6.5	11.7	12.8	17	13.2	6.6	12.8	21	12	13	16	22	21
	六価クロム(6-Cr)																				
	砒 素 (As)	4.5	2.4	4.2	6.7	14.1	11.8	12.1	6.1	6.6	7.5	6.1	6.6	3.9	2.5	4.9	2.7	5.8	4.2	4.3	10
	総水銀 (T-Hg)	0.06	0.05	0.10	0.15	0.31	0.62	0.11	0.08	0.11	0.10	0.21	0.17	0.1	0.09	0.23	0.07	0.18	0.2		

5 水浴場水質調査結果

本県の主要水浴場（年間利用人口が5千人以上）における水質の現状を把握し、必要に応じて所要の措置を講ずるため、シーズン前（5月中～下旬）に水質調査（調査項目：ふん便性大腸菌群数、COD、pH等）を実施しています。平成25年度は16箇所の水浴場について実施しました。

平成25年度の結果は、付表5-2のとおりです。

なお、年間利用人口が1万人以上である海水浴場及び「快水浴場百選（※）」に選定された海水浴場については、シーズン中（7月中～下旬）についてもシーズン前と同じ項目の調査を実施しました。

また、調査対象全水浴場について、水浴場の水質保全の観点からシーズン前及びシーズン中に病原性大腸菌群0-157の調査も実施しましたが、全て不検出でした。

※「快水浴場百選」とは、人々が水に直接触れることができる個性のある水辺を積極的に評価し、これらの快適な水浴場を普及することを目的として、環境省が全国100ヶ所の水浴場を選定したものである。

付表 5-1 判定基準

判定		ふん便性大腸菌群数	油膜の有無	COD	透明度
適	水質 AA	不検出 (検出限界2個/100mℓ)	油膜が認められない	2mg/ℓ 以下 (湖沼は3mg/ℓ 以下)	全透 (1m以上)
	水質 A	100個/100mℓ 以下	油膜が認められない	2mg/ℓ 以下 (湖沼は3mg/ℓ 以下)	全透 (1m以上)
可	水質 B	400個/100mℓ 以下	常時は油膜が認められない	5mg/ℓ 以下	1m未満 ～50cm以上
	水質 C	1000個/100mℓ 以下	常時は油膜が認められない	8mg/ℓ 以下	1m未満 ～50cm以上
不適		1000個/100mℓ を超えるもの	常時油膜が認められる	8mg/ℓ 超	50cm未満※

(注) 全て、同一水浴場に関して得た測定値の平均値による。

不検出とは、平均値が検出限界値未満のことをいう。

透明度(※の部分)に関しては、砂の巻き上げによる原因は評価の対象外とすることができる。

付表5-2 県内主要海水浴場水質調査結果

〈年間利用人口が1万人以上の海水浴場及び「快水浴場百選」に選定された海水浴場〉 「快水浴場百選」は◎印

番号	(ふりがな) 海水浴場名	市町名	海岸の状況	汀長 (km)	前年度推定 利用者数 (千人)	シーズン	検 体 数	水 質					水質判定	
								pH	COD (mg/L)	透明度 (m)	ふん便性大腸菌群数 (個/100 mL)	油膜の 有 無		0-157
1	(おたちみさきこうえん) 御立岬公園	芦北町	人工海岸 砂 浜	0.5	100.0	前 中	4	8.2	1.7	>1	<2	無 無	不 検 出	適:AA 可:B
							2	8.4	2.6	>1	<2	無 無	不 検 出	適:AA 可:B
2	(つるがはま) 鶴ヶ浜	芦北町	人工海岸 砂 浜	0.3	20.0	前 中	4	8.2	1.5	>1	<2	無 無	不 検 出	適:AA 可:B
							2	8.3	2.4	>1	<2	無 無	不 検 出	適:AA 可:B
3	(ひあい) 樋合	上天草市	半自然海岸 砂 浜	0.5	17.0	前 中	4	8.2	1.4	>1	<2	無 無	不 検 出	適:AA 適:A
							2	8.2	1.2	>1	3	無 無	不 検 出	適:AA 適:A
4	◎(しろうがはまビーチ) 四郎ヶ浜ビーチ	天草市	人工海岸 砂 浜	0.5	94.0	前 中	4	8.2	1.6	>1	<2	無 無	不 検 出	適:AA 適:AA
							2	8.2	1.9	>1	<2	無 無	不 検 出	適:AA 適:AA
5	◎(しらつるはま) 白鶴浜	天草市	自然海岸 砂 浜	1.2	12.0	前 中	4	8.2	1.7	>1	<2	無 無	不 検 出	適:AA 適:A
							2	8.2	1.7	>1	2	無 無	不 検 出	適:AA 適:A
6	(もぐし) 茂串	天草市	自然海岸 砂 浜	0.3	32.0	前 中	4	8.2	1.4	>1	<2	無 無	不 検 出	適:AA 適:AA
							2	8.2	1.6	>1	<2	無 無	不 検 出	適:AA 適:AA
7	◎(とみおか) 富岡	苓北町	人工海岸 砂 浜	0.4	8.0	前 中	4	8.2	1.4	>1	<2	無 無	不 検 出	適:AA 適:AA
							2	8.2	1.6	>1	<2	無 無	不 検 出	適:AA 適:AA
8	◎(ゆのこ) 湯の児	水俣市	人工海岸 砂 浜	0.2	10.0	前 中	4	8.2	1.5	>1	<2	無 無	不 検 出	適:AA 適:AA
							2	8.4	1.9	>1	<2	無 無	不 検 出	適:AA 適:AA

〈年間利用人口が5千人以上1万人未満の海水浴場〉

9	(なべまつばら) 鍋松原	玉名市	人工海岸 砂 浜	0.6	6.4	前 中	2	8.2	2.0	>1	<2	無 無	不 検 出	適:AA -
							1	-	-	>1	-	無 無	不 検 出	適:AA -
10	(わかみや) 若宮	宇城市	人工海岸 砂 浜	0.3	8.2	前 中	2	8.1	1.8	>1	<2	無 無	不 検 出	適:AA -
							1	-	-	>1	-	無 無	不 検 出	適:AA -
11	(あしきたまりんぱくビーチ) 芦北マリンパークビーチ	芦北町	人工海岸 砂 浜	0.4	8.0	前 中	2	8.1	2.0	>1	<2	無 無	不 検 出	適:AA -
							1	-	-	>1	-	無 無	不 検 出	適:AA -
12	(ほんど) 本渡	天草市	半自然海岸 砂 浜	0.5	9.3	前 中	2	8.2	1.7	>1	<2	無 無	不 検 出	適:AA -
							1	-	-	>1	-	無 無	不 検 出	適:AA -
13	(わかみやこうえん) 若宮公園	天草市	半自然海岸 砂 浜	0.1	7.6	前 中	2	8.2	1.2	>1	<2	無 無	不 検 出	適:AA -
							1	-	-	>1	-	無 無	不 検 出	適:AA -
14	えびすビーチ	天草市	人工海岸 砂 浜	0.3	5.0	前 中	2	8.1	1.6	>1	3	無 無	不 検 出	適:A -
							1	-	-	>1	-	無 無	不 検 出	適:A -
15	(こだかはま) 小高浜	天草市	半自然海岸 砂 浜	0.2	5.9	前 中	2	8.2	1.6	>1	<2	無 無	不 検 出	適:AA -
							1	-	-	>1	-	無 無	不 検 出	適:AA -
16	(さつき) 砂月	天草市	自然海岸 砂 浜	0.9	5.6	前 中	2	8.2	1.5	>1	<2	無 無	不 検 出	適:AA -
							1	-	-	>1	-	無 無	不 検 出	適:AA -