

熊本県国民保護計画新旧対照表

< 下線部が今回の変更箇所 >

変更箇所	旧	新
目次	第1編・第2編 (略) 第3編 第1章・第2章 (略) 第3章 関係機関相互の連携・・・・・・・・・・ 79 1 国の <u>武力攻撃事態等対策本部</u> との連携・79 2・3 (略) 第4章～第12章 (略) 第4編・第5編 (略)	第1編・第2編 (略) 第3編 第1章・第2章 (略) 第3章 関係機関相互の連携・・・・・・・・・・ 79 1 国の <u>事態対策本部</u> との連携・・・・・・・・ 79 2・3 (略) 第4章～第12章 (略) 第4編・第5編 (略)
第1編第4章(3)、(4)	<p style="text-align: center;">第1編 総 論</p> 第4章 県の地理的、社会的特徴 (1)・(2) (略) (3) 人口分布 総人口は、平成 <u>26</u> 年で約 <u>1,795</u> 千人 ^{*1} であるが、そのうち、県庁所在地である熊本市の人口は約 <u>740</u> 千人 ^{*2} 、周辺の町村を含めた熊本都市計画区域の人口は約 <u>881</u> 千人 ^{*3} で、県内では、この地域への一極集中が顕著であり、それ以外の地域では過疎化が進んでいる。 また、65歳以上の <u>高齢者人口</u> は約 <u>503</u> 千人で総人口に占める割合は <u>28</u> %、中でも75歳以上の <u>後期高齢者人口</u> は約 <u>273</u> 千人で総人口に占める割合は <u>15.2</u> %であり、 <u>11</u> 年前の平成15年は、それぞれ <u>22.8</u> %、 <u>10.8</u> %であったことに比べ人口の高齢化が進んでいる。	<p style="text-align: center;">第1編 総 論</p> 第4章 県の地理的、社会的特徴 (1)・(2) (略) (3) 人口分布 総人口は、平成 <u>30</u> 年で約 <u>1,756</u> 千人 ^{*1} であるが、そのうち、県庁所在地である熊本市の人口は約 <u>740</u> 千人 ^{*2} 、周辺の町村を含めた熊本都市計画区域の人口は約 <u>885</u> 千人 ^{*3} で、県内では、この地域への一極集中が顕著であり、それ以外の地域では過疎化が進んでいる。 また、65歳以上の <u>人口</u> は約 <u>530</u> 千人で総人口に占める割合は <u>30</u> %、中でも75歳以上の <u>人口</u> は約 <u>282</u> 千人で総人口に占める割合は <u>16</u> %であり、 <u>15</u> 年前の平成15年は、それぞれ <u>22.8</u> %、 <u>10.8</u> %であったことに比べ人口の高齢化が進んでいる。

変更箇所	旧	新
	<p>さらに、65歳以上の<u>高齢者人口</u>が30%を超える市町村が8割となっている。</p> <p>(4) 水資源（豊富な地下水）</p> <p>熊本市とその周辺市町村は、県人口の半分強に当たる約<u>1,006</u>千人^{*4}の生活用水のほぼ全てを地下水でまかなっている世界でも希な地域であり、県全体でも水道施設の地下水依存率は約81%^{*5}と極めて高い。</p> <hr/> <p>*1 熊本県総人口<u>1,794,623</u>人 平成<u>26</u>年10月1日現在「熊本県推計人口調査」（熊本県企画振興部）</p> <p>*2 熊本市人口<u>740,204</u>人 平成<u>26</u>年10月1日現在「熊本県推計人口調査」（熊本県企画振興部）</p> <p>*3 都市計画法第5条で指定された熊本都市計画区域(熊本市、菊陽町、合志市、嘉島町、益城町)の人口<u>881,095</u>人 平成<u>26</u>年10月1日現在「熊本県推計人口調査」（熊本県企画振興部）</p> <p>*4 「熊本地域地下水総合保全管理計画」（熊本県環境生活部）で示された熊本地域（熊本市、菊池市旭志、菊池市泗水町、宇土市、大津町、菊陽町、合志市、西原村、御船町、嘉島町、益城町、甲佐町）の平成26年10月1日現在の人口<u>1,006,772</u>人【「熊本県推計人口調査」（熊本県企画振興部）、菊池市旭志及び菊池市泗水町は、平成26年9月30日現在の人口】</p> <p>*5 水道の地下水依存率<u>80.7</u>% 「熊本県の水道」平成<u>25</u>年3月31日現在【熊本県環境生活部】</p>	<p>さらに、65歳以上の<u>人口</u>が30%を超える市町村が8割となっている。</p> <p>(4) 水資源（豊富な地下水）</p> <p>熊本市とその周辺市町村は、県人口の半分強に当たる約<u>1,007</u>千人^{*4}の生活用水のほぼ全てを地下水でまかなっている世界でも希な地域であり、県全体でも水道施設の地下水依存率は約81%^{*5}と極めて高い。</p> <hr/> <p>*1 熊本県総人口<u>1,756,442</u>人 平成<u>30</u>年10月1日現在「熊本県推計人口調査」（熊本県企画振興部）</p> <p>*2 熊本市人口<u>739,556</u>人 平成<u>30</u>年10月1日現在「熊本県推計人口調査」（熊本県企画振興部）</p> <p>*3 都市計画法第5条で指定された熊本都市計画区域(熊本市、菊陽町、合志市、嘉島町、益城町)の人口<u>884,315</u>人 平成<u>30</u>年10月1日現在「熊本県推計人口調査」（熊本県企画振興部）</p> <p>*4 「熊本地域地下水総合保全管理計画」（熊本県環境生活部）で示された熊本地域（熊本市、菊池市旭志、菊池市泗水町、宇土市、大津町、菊陽町、合志市、西原村、御船町、嘉島町、益城町、甲佐町）の平成29年10月1日現在の人口<u>1,006,788</u>人【「熊本県推計人口調査」（熊本県企画振興部）、菊池市旭志及び菊池市泗水町は、平成26年9月30日現在の人口】</p> <p>*5 水道の地下水依存率<u>80.3</u>% 「熊本県の水道」平成<u>28</u>年3月31日現在【熊本県環境生活部】</p>
第1編第4章(5)	<p>(5)・(6) (略)</p> <hr/> <p>*1 「道路施設現況調査」（熊本県土木部）平成<u>26</u>年4月現在</p>	<p>(5)・(6) (略)</p> <hr/> <p>*1 「道路施設現況調査」（熊本県土木部）平成<u>27</u>年4月現在</p>

変更箇所	旧	新
第1編第4章 (8)、 (9)、 (11)	<p>(7) (略)</p> <p>(8) 警察力 本県では、<u>23警察署、約3,000人の警察官</u>が、 県民の安全と治安の維持に努めている。</p> <p>(9) 消防力 本県の消防力は、<u>12消防本部2,254人</u>、消防 団は<u>45消防団34,576人</u>であり、消防団員数で は、<u>全国第4位</u>^{*1}である。</p> <p>(10) (略)</p> <p>(11) 医療の確保 本県は、人口10万人あたりの医療施設数・病床数 とも全国平均を上回っており、特に病床数は、病院が <u>1,956.7床</u>で<u>全国第3位</u>、一般診療所が<u>320.3</u> <u>床</u>で<u>全国第3位</u>^{*3}になっている。また、人口10万人 あたりの医師数、保健師、看護師、准看護師数も全国 平均を上回っており、医師数は、<u>278.6人</u>で全国 第11位^{*4}、就業看護師数は、<u>1,106.4人</u>で全国 第4位、就業准看護師数は、<u>572.9人</u>で全国第5 位^{*5}である。</p> <hr/> <p>*1 「平成<u>26</u>年版消防白書」(消防庁) *2 (略) *3 「平成<u>25</u>年医療施設調査」(厚生労働省)平成<u>25</u>年10月1日 現在 *4 「平成<u>24</u>年医師・歯科医師・薬剤師調査」(厚生労働省)平成<u>24</u> 年12月31日現在 *5 「平成<u>24</u>年衛生行政報告例」(厚生労働省)平成<u>24</u>年12月3 1日現在</p>	<p>(7) (略)</p> <p>(8) 警察力 本県では、<u>23警察署、約3,500人の警察職</u> <u>員</u>が、県民の安全と治安の維持に努めている。</p> <p>(9) 消防力 本県の消防力は、<u>12消防本部2,364人</u>、消 防団は<u>45消防団33,017人</u>であり、消防団員 数では、<u>全国第5位</u>^{*1}である。</p> <p>(10) (略)</p> <p>(11) 医療の確保 本県は、人口10万人あたりの医療施設数・病床 数とも全国平均を上回っており、特に病床数は、病 院が<u>1,961.8床</u>で<u>全国第3位</u>、一般診療所が <u>286.2床</u>で<u>全国第3位</u>^{*3}になっている。また、人 口10万人あたりの医師数、保健師、看護師、准 看護師数も全国平均を上回っており、医師数は、<u>29</u> <u>4.8人</u>で全国第11位^{*4}、就業看護師数は、<u>1,2</u> <u>44.4人</u>で全国第5位、就業准看護師数は、<u>56</u> <u>3.5人</u>で全国第4位^{*5}である。</p> <hr/> <p>*1 「平成<u>30</u>年版消防白書」(消防庁) *2 (略) *3 「平成<u>29</u>年医療施設調査」(厚生労働省)平成<u>29</u>年10月 1日現在 *4 「平成<u>28</u>年医師・歯科医師・薬剤師調査」(厚生労働省)平 成<u>28</u>年12月31日現在 *5 「平成<u>28</u>年衛生行政報告例」(厚生労働省)平成<u>28</u>年12月 31日現在</p>

変更箇所	旧	新
第1編第4章(12)、(13)	<p>(12)食料の確保 本県の農業は、平成23年の総合自給率で<u>151%</u>(生産額ベース)、主な品目では、米が<u>158%</u>、野菜が<u>278%</u>、果実が<u>116%</u>、牛肉が<u>170%</u>であり、食料供給県としての位置にある。(県農林水産部試算) <small>*1</small></p> <p>(13)観光客への対応 本県を訪れる観光客は、総数で約<u>61,189</u>千人、うち、宿泊客が約<u>6,839</u>千人である。中でも県外からの観光客は総数で約<u>28,091</u>千人、宿泊客でも約<u>5,719</u>千人となっている。また、外国からの観光客は、宿泊客約<u>423</u>千人となっている。<small>*2</small></p> <hr/> <p><small>*1</small> 「平成24～25年度熊本県農業動向年報」(熊本県農林水産部) <small>*2</small> 「平成25年熊本県観光統計表」(熊本県商工観光労働部)</p>	<p>(12)食料の確保 本県の農業は、平成27年の総合自給率で<u>153%</u>(生産額ベース)、主な品目では、米が<u>155%</u>、野菜が<u>303%</u>、果実が<u>98%</u>、牛肉が<u>161%</u>であり、食料供給県としての位置にある。(県農林水産部試算) <small>*1</small></p> <p>(13)観光客への対応 本県を訪れる観光客は、総数で約<u>52,187</u>千人、うち、宿泊客が約<u>7,242</u>千人である。中でも県外からの観光客は総数で約<u>21,990</u>千人、宿泊客でも約<u>6,024</u>千人となっている。また、外国からの観光客は、宿泊客約<u>741</u>千人となっている。<small>*2</small></p> <hr/> <p><small>*1</small> 「平成28～29年度熊本県農業動向年報」(熊本県農林水産部) <small>*2</small> 「平成29年熊本県観光統計表」(熊本県商工観光労働部)</p>
第1編第4章(13)	<p style="text-align: right;">図-3</p> <p>市区町村別人口密度(平成26年10月1日現在)</p> <p>(図略) (表略)</p> <p>市町村面積：平成26年全国都道府県市区町村別面積調(国土交通省)</p> <p>人口：平成26年10月1日現在 熊本県推計人口調査(熊本県企画振興部)</p>	<p style="text-align: right;">図-3</p> <p>市町村別人口密度(平成30年10月1日現在)</p> <p>(図略) (表略)</p> <p>市町村面積：平成30年全国都道府県市区町村別面積調(国土交通省)</p> <p>人口：平成30年10月1日現在 熊本県推計人口調査(熊本県企画振興部)</p>

変更箇所

第1編第4章表1

旧

表—1

市町村別人口及び年齢構成（5歳階級別人口）

市町村名	総数	0～4歳	5～9歳	10～14歳	15～19歳	20～24歳	25～29歳	30～34歳	35～39歳	40～44歳	45～49歳
県計	1,794,623	80,487	80,410	84,639	88,170	79,248	84,743	97,907	108,933	112,081	105,391
熊本市	740,204	35,261	34,109	36,015	37,807	41,347	42,991	45,311	50,227	52,553	47,689
八代市	128,674	5,129	5,211	5,704	6,374	5,395	5,117	6,255	7,051	7,482	7,572
人吉市	34,046	1,491	1,467	1,564	1,577	761	1,148	1,633	1,813	1,810	1,916
荒尾市	53,790	2,237	2,310	2,413	2,716	1,900	2,140	2,868	3,315	3,082	2,727
水俣市	25,707	957	995	1,108	1,197	681	842	1,124	1,202	1,404	1,376
玉名市	67,614	2,720	2,832	3,086	3,427	3,133	2,978	3,427	3,609	3,802	3,677
天草市	83,521	3,060	3,318	3,757	3,872	1,480	1,890	3,335	4,028	4,270	4,599
山鹿市	53,039	2,017	2,121	2,277	2,514	2,077	2,003	2,450	2,636	2,822	2,859
菊池市	48,727	2,167	2,134	2,236	2,438	2,162	2,213	2,466	2,689	2,536	2,573
宇土市	37,344	1,678	1,723	1,879	2,033	1,625	1,756	1,976	2,185	2,430	2,354
上天草市	27,657	982	1,030	1,208	1,323	508	707	1,033	1,233	1,387	1,567
宇城市	60,145	2,593	2,622	2,777	2,949	2,310	2,482	3,083	3,356	3,400	3,355
阿蘇市	27,233	1,013	1,027	1,228	1,160	1,077	1,050	1,193	1,344	1,351	1,380
合志市	58,162	3,489	3,614	3,347	2,797	2,615	2,809	3,711	4,480	4,238	3,266
美里町	10,612	267	352	391	401	267	324	434	430	422	460
玉東町	5,358	216	262	254	247	184	197	223	296	283	319
和水町	10,494	366	354	366	466	354	367	441	428	433	536
南関町	9,971	366	328	425	491	439	421	421	452	486	523
長洲町	16,053	632	656	711	761	605	798	865	878	845	787
大津町	33,272	2,142	1,917	1,696	1,732	1,696	2,215	2,535	2,362	2,262	1,946
菊陽町	40,384	2,575	2,485	2,310	1,967	1,837	2,473	3,050	3,455	3,264	2,461

平成26年10月1日現在 熊本県推計人口調査(熊本県企画振興部)

新

表—1

市町村別人口及び年齢構成（5歳階級別人口）

市町村名	総数	0～4歳	5～9歳	10～14歳	15～19歳	20～24歳	25～29歳	30～34歳	35～39歳	40～44歳	45～49歳
県計	1,756,442	74,382	80,345	81,002	84,266	73,972	75,136	91,136	100,243	111,897	109,499
熊本市	739,556	33,361	34,438	34,534	37,629	40,325	38,432	42,940	45,807	52,001	51,356
八代市	124,921	4,801	5,174	5,349	5,987	5,050	4,786	5,928	6,513	7,349	7,513
人吉市	32,525	1,282	1,367	1,451	1,366	609	1,006	1,505	1,613	1,841	1,782
荒尾市	51,930	2,055	2,282	2,298	2,438	1,818	1,733	2,506	2,940	3,305	3,044
水俣市	24,247	822	978	982	1,042	499	782	1,024	1,110	1,192	1,412
玉名市	65,489	2,537	2,776	2,924	3,121	3,000	2,564	3,211	3,491	3,708	3,716
山鹿市	50,399	1,855	2,062	2,182	2,276	1,563	1,793	2,230	2,495	2,812	2,727
菊池市	47,193	1,963	2,181	2,108	2,151	1,906	2,005	2,429	2,534	2,681	2,432
宇土市	36,526	1,502	1,783	1,805	1,967	1,453	1,407	1,851	2,059	2,273	2,401
上天草市	25,210	793	931	1,019	972	486	557	902	1,070	1,227	1,323
宇城市	58,332	2,281	2,626	2,682	2,646	2,097	2,329	2,665	3,187	3,356	3,403
阿蘇市	25,895	987	1,005	1,023	1,116	805	1,009	1,095	1,163	1,403	1,311
天草市	78,214	2,624	3,040	3,298	3,336	1,159	1,947	2,850	3,525	4,117	4,216
合志市	60,997	3,634	3,907	3,638	3,243	2,477	2,586	3,705	4,320	4,726	4,057
美里町	9,578	209	274	378	331	220	210	325	405	436	417
玉東町	5,102	193	253	256	225	166	147	235	250	279	288
南関町	9,232	308	355	323	422	341	341	407	410	447	441
長洲町	15,504	611	610	644	740	668	665	857	839	897	797
和水町	34,211	1,923	2,103	1,853	1,798	1,574	1,916	2,387	2,518	2,346	2,246
大津町	42,392	2,498	2,529	2,415	2,214	1,840	2,372	2,899	3,235	3,575	3,130
菊陽町	9,551	304	337	330	361	244	257	348	448	427	445

平成30年10月1日現在 熊本県推計人口調査(熊本県企画振興部)

変更箇所

旧

新

市町村名	50～54歳	55～59歳	60～64歳	65～69歳	70～74歳	75～79歳	80～84歳	85～89歳	90～94歳	95～99歳	100歳以上
県 計	109,305	121,489	138,733	125,976	104,602	96,334	84,102	57,473	26,143	7,302	1,155
熊本市	45,933	46,569	50,764	47,570	38,167	32,128	27,105	17,933	8,052	2,281	392
八代市	7,901	9,042	10,375	9,684	8,478	8,036	6,919	4,580	1,829	459	81
人吉市	2,193	2,490	2,796	2,630	2,172	2,211	2,069	1,408	700	173	24
荒尾市	2,798	3,474	4,810	4,439	3,629	3,190	2,550	1,921	949	282	40
水俣市	1,442	1,891	2,318	2,106	1,909	1,793	1,562	1,065	525	178	32
玉名市	4,131	4,731	5,510	4,817	4,331	4,086	3,477	2,364	1,080	343	53
天草市	5,267	6,710	7,528	6,583	5,971	5,827	5,637	4,022	1,838	461	68
山鹿市	2,990	3,790	4,477	4,229	3,427	3,459	3,146	2,291	1,089	315	50
菊池市	2,903	3,588	4,017	3,471	2,911	2,829	2,516	1,765	865	216	32
宇土市	2,510	2,486	2,670	2,491	2,188	1,987	1,630	1,114	491	134	4
上天草市	1,827	2,241	2,475	2,310	1,960	2,067	1,866	1,277	520	140	16
宇城市	3,634	4,202	5,018	4,476	3,790	3,502	3,102	2,129	1,071	242	52
阿蘇市	1,609	1,878	2,402	2,126	1,810	1,830	1,718	1,223	604	172	38
合志市	3,204	3,595	4,159	3,736	2,822	2,274	1,925	1,264	599	195	23
美里町	667	878	1,002	807	759	810	832	651	329	111	18
玉東町	327	361	455	386	385	379	298	187	79	14	6
和水町	676	806	914	770	735	789	785	524	285	81	18
南関町	611	719	846	776	630	736	666	414	201	17	3
長洲町	839	1,149	1,702	1,329	1,002	916	739	532	234	68	5
大津町	1,994	2,115	2,091	1,773	1,321	1,196	1,098	768	330	71	12
菊陽町	2,287	2,232	2,571	2,243	1,640	1,355	1,057	680	315	107	20

平成26年10月1日現在 熊本県推計人口調査(熊本県企画振興部)

市町村名	50～54歳	55～59歳	60～64歳	65～69歳	70～74歳	75～79歳	80～84歳	85～89歳	90～94歳	95～99歳	100歳以上
県 計	104,526	110,828	122,176	141,792	111,287	94,171	84,975	62,358	32,159	8,963	1,329
熊本市	46,694	45,401	48,236	51,820	42,153	33,917	28,620	20,503	10,258	2,719	406
八代市	7,582	8,085	9,014	10,844	8,555	7,631	6,982	4,963	2,376	576	63
人吉市	1,934	2,309	2,494	2,854	2,375	1,990	1,990	1,560	874	289	34
荒尾市	2,632	2,999	3,621	5,037	3,876	3,272	2,734	1,868	1,094	318	58
水俣市	1,381	1,481	2,020	2,336	1,918	1,717	1,548	1,164	610	198	31
玉名市	3,700	4,189	4,799	5,654	4,311	3,950	3,585	2,535	1,303	377	38
山鹿市	2,822	3,157	3,922	4,638	3,652	3,138	2,995	2,374	1,259	392	55
菊池市	2,644	3,070	3,633	4,061	3,043	2,680	2,503	1,842	986	310	31
宇土市	2,356	2,509	2,407	2,754	2,252	1,988	1,740	1,203	615	192	29
上天草市	1,593	1,858	2,301	2,471	2,060	1,786	1,761	1,307	612	162	19
宇城市	3,352	3,827	4,269	5,057	3,964	3,414	3,178	2,328	1,228	376	67
阿蘇市	1,339	1,712	1,974	2,495	1,804	1,662	1,642	1,324	756	235	35
天草市	4,590	5,485	6,801	7,625	5,974	5,382	5,179	4,133	2,245	609	79
合志市	3,260	3,327	3,622	4,336	3,304	2,490	2,033	1,364	715	213	50
美里町	496	677	883	1,032	707	712	718	672	335	117	24
玉東町	301	324	390	450	364	334	312	211	95	23	6
南関町	539	653	720	901	657	619	653	435	214	46	0
長洲町	769	873	1,211	1,663	1,112	862	794	512	305	59	16
和水町	1,963	2,014	2,082	2,154	1,524	1,208	1,112	889	454	135	11
大津町	2,434	2,256	2,291	2,623	2,040	1,478	1,171	853	384	125	30
菊陽町	550	689	831	910	719	691	673	582	275	107	23

平成30年10月1日現在 熊本県推計人口調査(熊本県企画振興部)

変更箇所

旧

市町村名	総数	0～4歳	5～9	10～14	15～19	20～24	25～29	30～34	35～39	40～44	45～49
南小国町	4,172	160	147	159	181	97	167	199	217	184	186
小国町	7,285	218	302	310	312	97	181	274	361	380	352
産山村	1,530	56	64	55	62	42	53	64	59	60	97
高森町	6,491	237	249	267	249	167	181	236	303	286	341
西原村	6,902	323	363	357	308	222	294	368	406	414	389
南阿蘇村	11,786	404	431	470	458	817	530	396	530	590	548
御船町	17,447	745	760	716	805	737	770	898	985	917	880
嘉島町	8,959	542	438	405	431	419	443	582	617	625	526
益城町	33,386	1,769	1,739	1,637	1,642	1,402	1,610	1,953	2,169	2,090	1,856
甲佐町	10,926	476	461	436	423	382	391	561	553	534	535
山都町	15,378	450	481	505	579	235	277	480	548	562	712
水川町	12,154	441	496	516	551	377	426	530	654	630	624
芦北町	17,877	586	611	713	696	422	484	696	735	784	904
津奈木町	4,760	165	182	213	251	91	132	186	200	250	250
錦町	10,805	551	558	656	517	296	439	577	626	608	577
あさぎり町	15,603	643	729	819	753	318	458	687	804	836	833
多良木町	9,925	377	411	453	478	157	268	371	481	483	501
湯前町	4,064	151	155	172	200	57	122	136	160	194	222
水上村	2,280	84	108	106	105	23	45	78	108	101	99
相良村	4,614	158	185	225	206	116	118	192	200	212	222
五木村	1,081	27	31	31	36	6	27	40	36	50	43
山江村	3,522	181	224	190	174	69	115	179	179	171	166
球磨村	3,810	125	125	158	148	85	82	115	143	148	161
帯北町	7,859	280	293	318	356	159	209	275	390	410	425

平成26年10月1日現在 熊本県推計人口調査(熊本県企画振興部)

新

市町村名	総数	0～4歳	5～9歳	10～14歳	15～19歳	20～24歳	25～29歳	30～34歳	35～39歳	40～44歳	45～49歳
南小国町	3,860	135	143	139	156	97	124	162	214	191	194
小国町	6,809	234	223	286	261	99	181	292	269	351	366
産山村	1,427	35	62	68	51	29	36	49	53	69	62
高森町	5,985	205	234	257	199	85	179	249	236	281	265
西原村	6,497	265	326	363	316	208	222	289	378	400	396
南阿蘇村	10,521	281	355	408	380	769	343	286	410	524	506
御船町	16,610	682	817	729	703	597	658	795	909	950	880
嘉島町	9,222	552	535	434	411	351	446	553	594	687	573
益城町	32,148	1,570	1,793	1,704	1,575	1,160	1,173	1,759	1,964	2,156	1,965
甲佐町	10,231	378	473	435	407	318	325	397	584	541	514
山都町	13,991	344	460	464	388	222	272	385	490	550	546
水川町	11,450	349	465	518	468	324	346	432	579	653	633
芦北町	16,632	515	632	638	620	282	418	598	723	737	788
津奈木町	4,422	121	164	186	199	95	92	171	187	193	254
錦町	10,304	507	550	530	561	254	315	549	559	625	561
多良木町	9,200	272	394	425	432	137	185	355	374	511	477
湯前町	3,785	107	163	147	133	62	94	136	140	179	199
水上村	2,128	83	92	111	86	23	25	69	98	87	108
相良村	4,230	127	168	198	200	63	87	128	196	228	190
五木村	976	19	26	30	26	5	19	43	34	38	41
山江村	3,311	148	190	225	167	41	79	153	165	193	164
球磨村	3,421	91	121	149	139	43	83	106	113	154	138
あさぎり町	14,992	592	705	757	697	298	432	649	726	805	822
帯北町	7,286	227	263	309	310	110	158	231	316	396	400

平成30年10月1日現在 熊本県推計人口調査(熊本県企画振興部)

変更箇所

旧

新

市町村名	50～54	55～59	60～64	65～69	70～74	75～79	80～84	85～89	90～94	95～99	100歳以上
南小国町	256	333	407	328	257	301	284	209	78	16	6
小国町	488	595	683	639	522	519	510	364	151	25	2
産山村	90	120	142	108	94	135	113	71	39	6	0
高森町	410	549	596	510	457	533	439	296	130	48	7
西原村	443	554	585	468	346	352	331	208	115	50	6
南阿蘇村	661	894	1,054	979	797	746	683	462	247	77	12
御船町	1,016	1,277	1,597	1,369	1,111	993	952	548	291	77	3
嘉島町	480	536	607	555	459	472	377	273	120	41	11
益城町	1,919	2,277	2,688	2,308	1,854	1,609	1,336	942	425	149	12
甲佐町	625	729	929	901	725	717	687	497	273	75	16
山都町	946	1,256	1,607	1,302	1,203	1,400	1,245	983	453	134	20
氷川町	768	875	1,094	999	820	822	758	515	185	61	12
芦北町	1,144	1,428	1,685	1,447	1,433	1,438	1,304	884	387	90	6
津奈木町	290	389	408	350	331	356	351	220	112	28	4
錦町	673	766	970	767	563	563	513	401	130	28	32
あさぎり町	949	1,138	1,387	1,200	1,012	1,037	994	657	259	82	8
多良木町	616	727	946	813	691	746	658	505	178	59	6
湯前町	260	295	331	345	305	318	292	227	92	28	2
水上村	154	167	187	175	136	227	181	114	62	17	3
相良村	306	348	430	411	316	362	261	205	97	41	3
五木村	75	81	100	102	91	118	96	48	31	12	0
山江村	215	264	317	242	215	230	210	117	41	18	5
球磨村	284	321	371	300	277	342	322	204	83	15	1
帯北町	494	623	712	606	530	598	508	411	179	64	19

平成26年10月1日現在 熊本県推計人口調査(熊本県企画振興部)

市町村名	50～54歳	55～59歳	60～64歳	65～69歳	70～74歳	75～79歳	80～84歳	85～89歳	90～94歳	95～99歳	100歳以上
南小国町	178	271	341	391	280	226	263	198	120	31	6
小国町	399	482	578	761	517	485	438	364	165	51	2
産山村	108	99	112	146	105	84	118	94	40	6	1
高森町	352	438	533	622	454	420	446	340	142	39	9
西原村	383	430	542	597	388	313	277	242	106	38	8
南阿蘇村	544	674	902	1,092	851	700	643	485	273	83	12
御船町	900	1,051	1,282	1,583	1,192	974	854	666	299	82	2
嘉島町	535	494	538	646	487	410	443	304	163	58	8
益城町	1,758	1,934	2,210	2,670	1,999	1,623	1,430	973	534	161	37
甲佐町	527	654	761	1,002	754	672	626	483	272	88	18
山都町	735	1,018	1,303	1,641	1,139	1,113	1,217	975	558	148	23
氷川町	666	770	890	1,106	865	764	729	531	292	58	12
芦北町	949	1,150	1,455	1,686	1,284	1,338	1,285	917	474	127	15
津奈木町	243	333	400	411	323	308	318	250	130	39	5
錦町	570	679	792	977	661	515	502	369	180	42	6
多良木町	506	627	729	951	710	640	652	467	284	65	2
湯前町	241	266	307	373	283	287	286	218	127	31	6
水上村	116	161	172	189	153	140	197	119	72	21	6
相良村	246	302	344	452	336	312	293	218	101	37	4
五木村	55	84	78	104	89	92	96	65	22	9	1
山江村	161	234	249	325	205	175	218	127	73	15	4
球磨村	181	269	329	366	260	255	299	219	86	18	2
あさぎり町	805	1,010	1,175	1,441	1,041	830	917	711	382	81	6
帯北町	436	503	633	745	531	483	505	401	261	56	12

平成30年10月1日現在 熊本県推計人口調査(熊本県企画振興部)

変更箇所

第1編第4章 図-3

旧

図-3

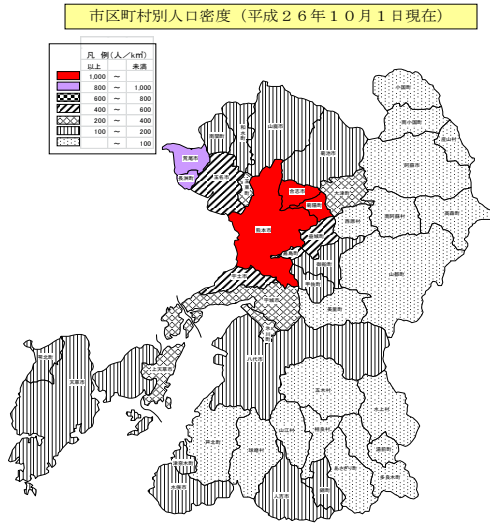

市町村名	面積 (km ²)	人口 (人)	人口密度 (人/km ²)
県計	7,409.32	1,794,623	242.21
熊本市	390.32	740,204	1,896.40
八代市	681.36	128,674	188.84
人吉市	210.55	34,046	161.70
荒尾市	57.37	53,790	937.59
水俣市	163.29	25,707	157.43
玉名市	152.60	67,614	443.07
天草市	683.78	83,521	122.14
山鹿市	299.69	53,039	176.97
菊池市	276.85	48,727	176.00
宇土市	74.30	37,344	502.61
上天草市	126.91	27,657	217.92
宇城市	188.60	60,145	318.90
阿蘇市	376.30	27,233	72.37
合志市	53.19	58,162	1,093.47
美里町	144.00	10,612	73.69
玉東町	24.33	5,358	220.22
和水町	98.78	10,494	106.23
南関町	68.92	9,971	144.67
長洲町	19.43	16,053	826.19
大津町	99.10	33,272	335.74
菊陽町	37.46	40,384	1,078.05
南小国町	115.90	4,172	35.99
小国町	136.94	7,285	53.19

市町村名	面積 (km ²)	人口 (人)	人口密度 (人/km ²)
産山村	60.81	1,530	25.16
高森町	175.06	6,491	37.07
西原村	77.22	6,902	89.38
南阿蘇村	137.32	11,786	85.82
御船町	99.03	17,447	176.17
嘉島町	16.65	8,959	538.07
益城町	65.68	33,386	508.31
甲佐町	57.93	10,926	188.60
山都町	544.67	15,378	28.23
水川町	33.36	12,154	364.32
芦北町	233.97	17,877	76.40
津奈木町	34.09	4,760	139.63
錦町	85.04	10,805	127.05
あさぎり町	159.56	15,603	97.78
多良木町	165.86	9,925	59.83
湯前町	48.37	4,064	84.01
水上村	190.96	2,280	11.93
相良村	94.54	4,614	48.80
五木村	252.92	1,081	4.27
山江村	121.19	3,522	29.06
球磨村	207.58	3,810	18.35
苓北町	67.55	7,859	116.34

市町村面積：平成26年全国都道府県市区町村別面積調
人口：平成26年10月1日現在 熊本県推計人口調査（熊本県企画振興部）

新

図-3

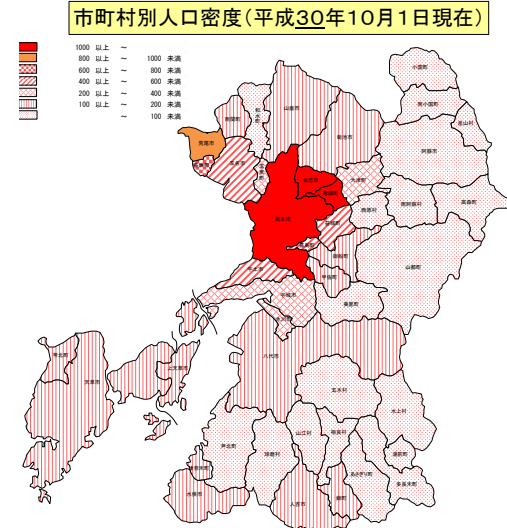

市町村名	面積 (km ²)	人口 (人)	人口密度 (人/km ²)
県計	7,409.50	1,756,442	237.05
熊本市	390.32	739,556	1,894.74
八代市	681.36	124,921	183.34
人吉市	210.55	32,525	154.48
荒尾市	57.37	51,930	905.18
水俣市	163.29	24,247	148.49
玉名市	152.60	65,489	429.15
山鹿市	299.69	50,399	168.17
菊池市	276.85	47,193	170.46
宇土市	74.3	36,526	491.60
上天草市	126.94	25,210	198.60
宇城市	188.61	58,332	309.27
阿蘇市	376.3	25,895	68.81
天草市	683.87	78,214	114.37
合志市	53.19	60,997	1,146.78
美里町	144	9,578	66.51
玉東町	24.33	5,102	209.70
南関町	68.92	9,232	133.95
長洲町	19.44	15,504	797.53
和水町	98.78	9,551	96.69
大津町	99.1	34,211	345.22
菊陽町	37.46	42,392	1,131.66
南小国町	115.9	3,860	33.30
小国町	136.94	6,809	49.72

市町村名	面積 (km ²)	人口 (人)	人口密度 (人/km ²)
産山村	60.81	1,427	23.47
高森町	175.06	5,985	34.19
西原村	77.22	6,497	84.14
南阿蘇村	137.32	10,521	76.62
御船町	99.03	16,610	167.73
嘉島町	16.65	9,222	553.87
益城町	65.68	32,148	489.46
甲佐町	57.93	10,231	176.61
山都町	544.67	13,991	25.69
水川町	33.36	11,450	343.23
芦北町	234	16,632	71.08
津奈木町	34.08	4,422	129.75
錦町	85.04	10,204	121.17
多良木町	165.86	9,200	55.47
湯前町	48.37	3,785	78.25
水上村	190.96	2,128	11.14
相良村	94.54	4,230	44.74
五木村	252.92	976	3.86
山江村	121.19	3,311	27.32
球磨村	207.58	3,421	16.48
あさぎり町	159.56	14,992	93.96
苓北町	67.58	7,286	107.81

市町村面積：平成30年全国都道府県市区町村別面積調
（国土地理院）人口：平成30年10月1日現在 熊本県推計人口調査（熊本県企画振興部）

変更箇所	旧	新
第1編第5章1(3)	<p style="text-align: center;">第1編 総論</p> 第1章～第4章 (略) 第5章 県国民保護計画が対象とする事態 <u>1 武力攻撃事態</u> (1)・(2) (略) (3) 基本指針に示されたNBC攻撃の場合の対応 ① 核兵器等 ○ (略) ○ (略) ○ (略) (新規)	<p style="text-align: center;">第1編 総論</p> 第1章～第4章 (略) 第5章 県国民保護計画が対象とする事態 <u>1 武力攻撃事態</u> (1)・(2) (略) (3) 基本指針に示されたNBC攻撃の場合の対応 ① 核兵器等 ○ (略) ○ (略) ○ (略) ○核攻撃等においては、避難住民等（運送に使用する車両及びその乗務員を含む。）の避難退域時検査（スクリーニング）及び簡易除染（熊本県地域防災計画（一般災害対策編・原子力災害対策計画）の簡易除染をいう。以下同じ。）その他放射性物質による汚染の拡大を防止するため必要な措置を講じる必要がある。
第3編第1章1(2)⑤	<p style="text-align: center;">第3編 武力攻撃事態等への対処</p> 第1章 初動体制の迅速な確立及び初動措置 <u>1 熊本県緊急事態連絡本部の設置</u> (1) (略) (2) 県連絡本部の組織構成及び機能 ①～④ (略) ⑤ 県連絡本部に本部室を置き、本部室長は、危機管理監をもって充て、本部室を統括する。本部室次長は、危機管理防災課長をもって充て、本部室長を補佐する。	<p style="text-align: center;">第3編 武力攻撃事態等への対処</p> 第1章 初動体制の迅速な確立及び初動措置 <u>1 熊本県緊急事態連絡本部の設置</u> (1) (略) (2) 県連絡本部の組織構成及び機能 ①～④ (略) ⑤ 県連絡本部に本部室を置き、本部室長は、危機管理監をもって充て、本部室を統括する。本部室次長は、危機管理防災課長及び消防保安課長をもって充て、本部室長を補佐する。

変更箇所

第3編第1章1(2)⑥

旧

⑥ 県連絡本部の組織図は以下のとおりとする。

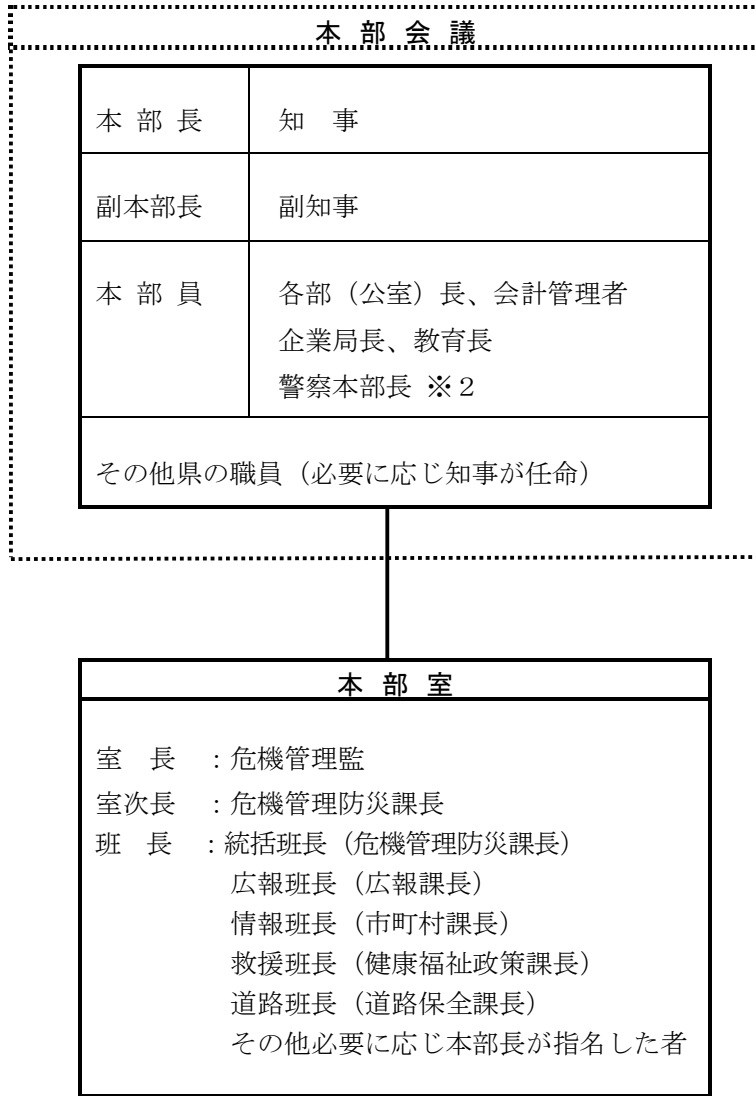

新

⑥ 県連絡本部の組織図は以下のとおりとする。

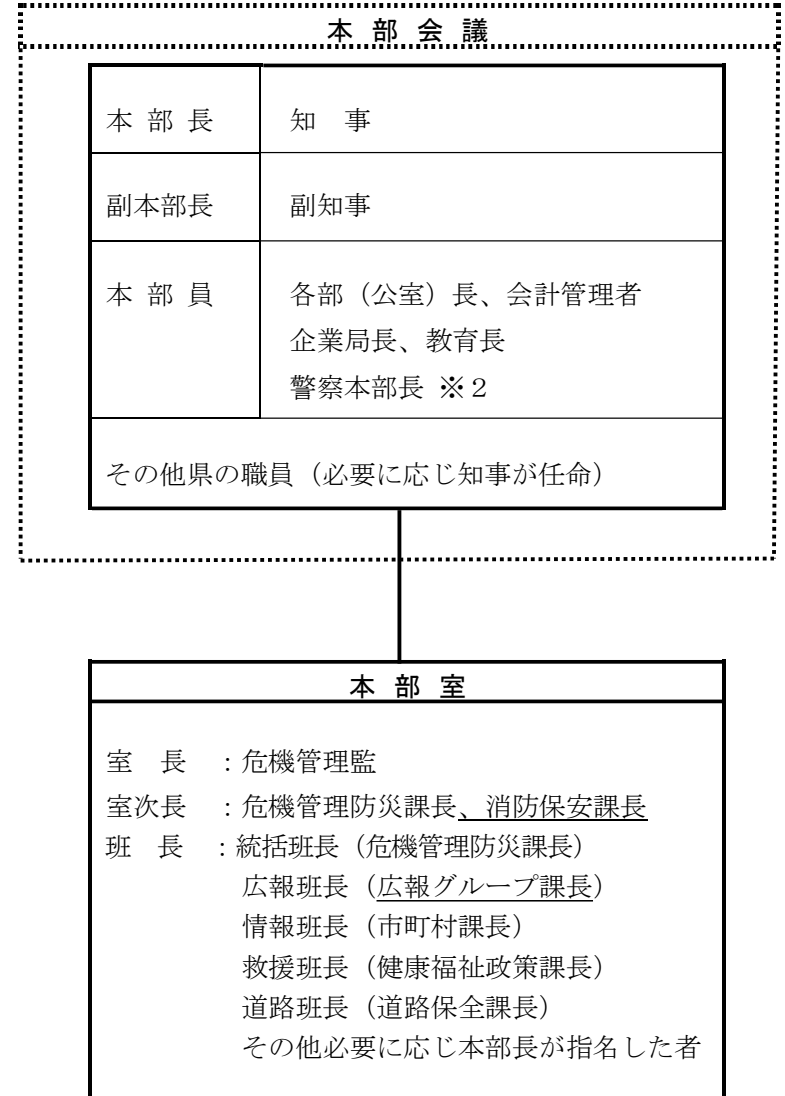

変更箇所	旧	新																
第3編第1章1(2)	<p>別表 本部室における各班の事務</p> <table border="1" data-bbox="302 300 1176 651"> <thead> <tr> <th>班</th> <th>分 掌 事 務</th> </tr> </thead> <tbody> <tr> <td>統括班 (危機管理防災課) (消防保安課)</td> <td>(略)</td> </tr> <tr> <td>広報班 (広報課)</td> <td>1. 広報に関する事項 2. 報道機関との連絡調整に関する事項</td> </tr> <tr> <td>(略)</td> <td>(略)</td> </tr> </tbody> </table>	班	分 掌 事 務	統括班 (危機管理防災課) (消防保安課)	(略)	広報班 (広報課)	1. 広報に関する事項 2. 報道機関との連絡調整に関する事項	(略)	(略)	<p>別表 本部室における各班の事務</p> <table border="1" data-bbox="1243 300 2116 651"> <thead> <tr> <th>班</th> <th>分 掌 事 務</th> </tr> </thead> <tbody> <tr> <td>統括班 (危機管理防災課) (消防保安課)</td> <td>(略)</td> </tr> <tr> <td>広報班 (広報グループ)</td> <td>1. 広報に関する事項 2. 報道機関との連絡調整に関する事項</td> </tr> <tr> <td>(略)</td> <td>(略)</td> </tr> </tbody> </table>	班	分 掌 事 務	統括班 (危機管理防災課) (消防保安課)	(略)	広報班 (広報グループ)	1. 広報に関する事項 2. 報道機関との連絡調整に関する事項	(略)	(略)
班	分 掌 事 務																	
統括班 (危機管理防災課) (消防保安課)	(略)																	
広報班 (広報課)	1. 広報に関する事項 2. 報道機関との連絡調整に関する事項																	
(略)	(略)																	
班	分 掌 事 務																	
統括班 (危機管理防災課) (消防保安課)	(略)																	
広報班 (広報グループ)	1. 広報に関する事項 2. 報道機関との連絡調整に関する事項																	
(略)	(略)																	
第3編第2章1(3)⑥	<p>第2章 県対策本部の設置等</p> <p>1 県対策本部の設置</p> <p>(1)・(2) (略)</p> <p>(3) 県対策本部の組織構成及び機能</p> <p>①～⑤ (略)</p> <p>⑥ 県対策本部に本部室を置き、本部室長は、危機管理監をもって充て、本部室を統括する。本部室次長は、危機管理防災課長をもって充て、本部室長を補佐する。</p>	<p>第2章 県対策本部の設置等</p> <p>1 県対策本部の設置</p> <p>(1)・(2) (略)</p> <p>(3) 県対策本部の組織構成及び機能</p> <p>①～⑤ (略)</p> <p>⑥ 県対策本部に本部室を置き、本部室長は、危機管理監をもって充て、本部室を統括する。本部室次長は、危機管理防災課長及び消防保安課長をもって充て、本部室長を補佐する。</p>																

変更箇所

旧

新

第3編第
2章1
(3) ⑪

⑦～⑩ (略)

⑪ 県対策本部の組織図は以下のとおりとする。

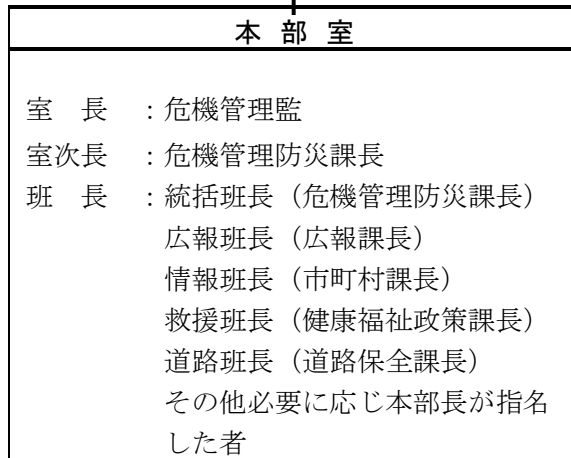
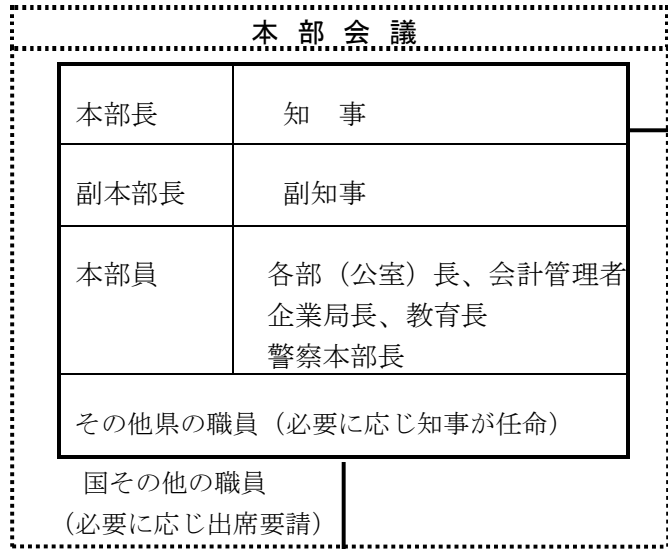

⑦～⑩ (略)

⑪ 県対策本部の組織図は以下のとおりとする。

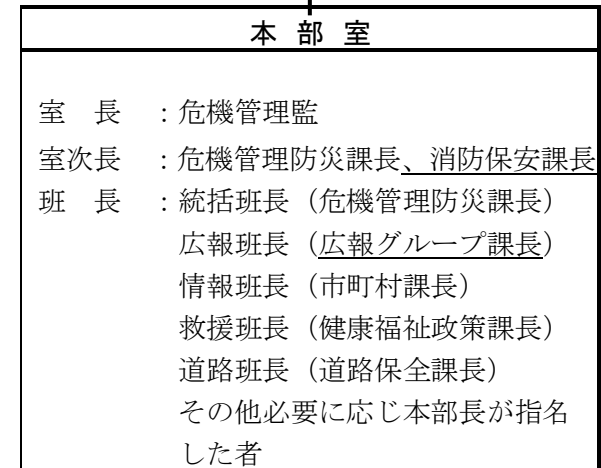
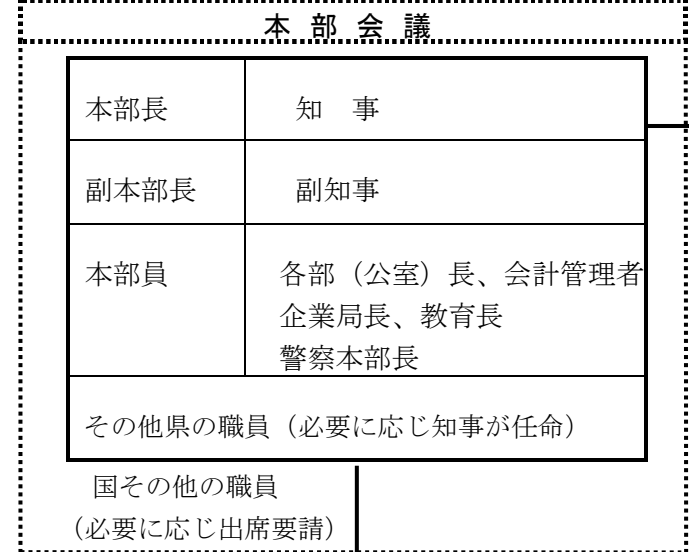

変更箇所	旧	新
第3編第7章第21(3)	<p>第7章 武力攻撃災害への対処</p> <p>第2 武力攻撃原子力災害及びNBC攻撃による災害への対処等</p> <p>1 武力攻撃原子力災害への対処</p> <p>(3) 住民の避難等の措置</p> <p>知事は、国の対策本部長による警報の発令や避難措置の指示が行われた場合には、当該指示等の内容を踏まえて、住民に対し避難を指示する。</p> <p>この場合において、「屋内避難」や「移動による避難」の実施の時期や範囲については、国の対策本部における専門的な分析や判断を踏まえた避難措置の指示に基づいて、適切に行う。</p>	<p>第7章 武力攻撃災害への対処</p> <p>第2 武力攻撃原子力災害及びNBC攻撃による災害への対処等</p> <p>1 武力攻撃原子力災害への対処</p> <p>(3) 住民の避難等の措置</p> <p>知事は、国の対策本部長による警報の発令や避難措置の指示が行われた場合には、当該指示等の内容を踏まえて、住民に対し避難を指示する。</p> <p>この場合において、「屋内避難」や「移動による避難」の実施の時期や範囲については、国の対策本部における専門的な分析や判断を踏まえた避難措置の指示に基づいて、適切に行う。</p> <p><u>県は避難の際の住民等に対する避難退域時検査(スクリーニング)及び簡易除染の実施については、熊本県地域防災計画(一般災害対策編・原子力災害対策計画)の定め例により行うものとする。</u></p>
第3編第7章第21(5)	<p>(4) (略)</p> <p>(5) 安定ヨウ素剤の<u>配布</u></p> <p>県は、安定ヨウ素剤の予防服用に係る防護対策の指標を超える放射性ヨウ素の放出又はそのおそれがある場合には、国の対策本部長による服用時機の指示に基づき、住民に服用を指示するほか、事態の状況により、その判断に基づき服用すべき時機の指示その他の必要な措置を講ずる。</p>	<p>(4) (略)</p> <p>(5) 安定ヨウ素剤の<u>服用</u></p> <p>県は、安定ヨウ素剤の予防服用に係る防護対策の指標を超える放射性ヨウ素の放出又はそのおそれがある場合には、国の対策本部長による服用時機の指示に基づき、住民に服用を指示するほか、事態の状況により、その判断に基づき服用すべき時機の指示その他の必要な措置を講ずる。</p> <p><u>なお、安定ヨウ素剤の投与については、熊本県地域防災計画(一般災害対策編・原子力災害対策計画)の定め例により行うものとする。</u></p>

変更箇所	旧	新
第3編第 7章第2 1(6)	<p>(6) 食料品等による被ばくの防止</p> <p>県は、<u>国の対策本部長の指示又は厚生労働大臣、農林水産大臣等の助言に基づき、代替飲食物の供給等に配慮しつつ、汚染食料品の出荷規制、飲食物の摂取制限等を行う。</u></p> <p><u>この場合において、食料品等の安全性が確認された後は、その安全性についての広報を実施して、流通等への影響に配慮する。</u></p>	<p>(6) 食料品等による被ばくの防止</p> <p>県は、<u>飲食物の摂取制限等の措置について、熊本県地域防災計画（一般災害対策編・原子力災害対策計画）の定め例により行うものとする。</u></p>