

熊本県感染症情報(第38週)

県内165観測医の患者数(9月19日～9月25日)

| | 今週 | 前週 | | 今週 | 前週 |
|------------------|-----|-----|---------------------|----|----|
| インフルエンザ | 0 | 0 | 百日咳 | 0 | 0 |
| RSウイルス感染症 | 25 | 26 | ヘルパンギーナ | 34 | 62 |
| 咽頭結膜熱 | 6 | 9 | 流行性耳下腺炎 (おたふくかぜ) | 62 | 75 |
| A群溶血性連鎖球菌 咽頭炎 | 35 | 31 | 急性出血性結膜炎 | 0 | 1 |
| 感染性胃腸炎 | 146 | 216 | 流行性角結膜炎 (はやり目) | 29 | 20 |
| 水痘 | 24 | 19 | 細菌性髄膜炎 | 0 | 0 |
| 手足口病 | 116 | 142 | 無菌性髄膜炎 | 0 | 2 |
| 伝染性紅斑 (りんご病) | 3 | 6 | マイコプラズマ肺炎 | 2 | 2 |
| 突発性発しん | 43 | 35 | クラミジア肺炎 | 0 | 0 |

感染性胃腸炎、手足口病、流行性耳下腺炎(おたふくかぜ)の報告が多い。

感染性胃腸炎は、報告数 146件(前週報告数 216件)と減少した。地区別では、人吉、有明、山鹿に多く報告がみられる。年齢別では、1歳の 32件を最多に幅広い年齢層から報告されている。

手足口病は、報告数 116件(前週報告数 142件)と減少した。地区別では、天草、八代、菊池に多く報告がみられる。年齢別では、1歳の 36件を最多に、主に6歳以下からの報告である。

流行性耳下腺炎は、報告数 62件(前週報告数 75件)と減少した。地区別では、水俣、有明、菊池に多く報告がみられる。年齢別では、5歳の 15件を最多に、10～14歳以下からの報告である。

【日本紅斑熱について】

今週は、日本紅斑熱の報告が3件ありました。今年に入り、10件目で半分が天草地域からの報告です。
(5月:1件、8月:3件、9月:6件 天草:5件、八代:3件、熊本:1件、人吉:1件)

感染経路

日本紅斑熱は、細菌の一種であるリケッチアによる感染症であり、野山に入ったときにこのリケッチアをもつダニに刺されることで、感染します。リケッチアは、ダニからダニへ受け継がれるほか、ダニが野生動物(ネズミやシカなど)を吸血することで、野生動物が感染し、感染巣となっています(野生動物 ダニ 人)。ただし、人から人へ感染することはありません。

発生時期

発生時期は、春～秋にかけて多く報告されています。

症状

感染すると、2～8日間の潜伏期を経て、頭痛、発熱、倦怠感、発疹、ダニの刺し口などの症状が見られます。中でも、発熱、発疹、ダニの刺し口は、ほとんどの症例に見られます。

予防するには

日本紅斑熱の予防は、ダニに刺されないようにすることが重要です。発生時期や発生が多い地域で、農作業や森林作業で野山に立ち入る場合は、(1)皮膚の露出を少なくしダニの付着を防ぐ、(2)ダニ忌避剤を使用する、(3)作業後入浴し、注意深く付着ダニの除去を行う。この際、感染を防ぐためダニを指でつぶさず、頭部をピンセットなどで摘んで除去する(ダニが皮膚に深く刺しており、入浴だけでは除去できない可能性がある。)、などに注意する必要があります。

ダニに刺される機会のあった後、上記のような症状がある場合は、早めに医療機関を受診して下さい。

熊本県感染症情報(第38週)

| 報告期間 | 7週前 | 6週前 | 5週前 | 4週前 | 3週前 | 2週前 | 1週前 | 今週 | 全国3週前 | 全国2週前 | 全国1週前 |
|--------------|--------------|-------------|-------------|-------------|-------------|-------------|-------------|-------------|----------------|----------------|---------------|
| | 8/1~8/7 | 8/8~8/14 | 8/15~8/21 | 8/22~8/28 | 8/29~9/4 | 9/5~9/11 | 9/12~9/18 | 9/19~9/25 | 8/29~9/4 | 9/5~9/11 | 9/12~9/18 |
| インフルエンザ | 0 0.00 | 0 0.00 | 0 0.00 | 0 0.00 | 0 0.00 | 0 0.00 | 0 0.00 | 0 0.00 | 53 0.01 | 58 0.01 | 91 0.02 |
| RSウイルス感染症 | 1 0.02 | 5 0.10 | 1 0.02 | 7 0.15 | 22 0.46 | 33 0.69 | 26 0.54 | 25 0.52 | 1,242 0.4 | 1,321 0.42 | 1,414 0.45 |
| 咽頭結膜熱 | 9 0.19 | 10 0.21 | 14 0.29 | 16 0.33 | 15 0.31 | 14 0.29 | 9 0.19 | 6 0.13 | 1,075 0.34 | 1,002 0.32 | 816 0.26 |
| A群溶血性連鎖球菌咽頭炎 | 40 0.83 | 23 0.48 | 36 0.75 | 23 0.48 | 20 0.42 | 23 0.48 | 31 0.65 | 35 0.73 | 1,890 0.6 | 2,089 0.67 | 2,232 0.72 |
| 感染性胃腸炎 | 141 2.94 | 147 3.06 | 182 3.79 | 157 3.27 | 172 3.58 | 215 4.48 | 216 4.50 | 146 3.04 | 8,206 2.62 | 8,667 2.77 | 8,393 2.69 |
| 水痘 | 41 0.85 | 43 0.90 | 31 0.65 | 34 0.71 | 14 0.29 | 31 0.65 | 19 0.40 | 24 0.50 | 1,550 0.5 | 1,687 0.54 | 1,447 0.46 |
| 手足口病 | 514 10.71 | 345 7.19 | 277 5.77 | 246 5.13 | 265 5.52 | 181 3.77 | 142 2.96 | 116 2.42 | 13,797 4.41 | 12,974 4.14 | 11,208 3.6 |
| 伝染性紅斑 | 7 0.15 | 9 0.19 | 3 0.06 | 7 0.15 | 11 0.23 | 5 0.10 | 6 0.13 | 3 0.06 | 1,230 0.39 | 1,054 0.34 | 903 0.29 |
| 突発性発しん | 63 1.31 | 56 1.17 | 58 1.21 | 53 1.10 | 52 1.08 | 39 0.81 | 35 0.73 | 43 0.90 | 2,243 0.72 | 2,184 0.7 | 1,978 0.63 |
| 百日咳 | 0 0.00 | 0 0.00 | 0 0.00 | 0 0.00 | 0 0.00 | 0 0.00 | 0 0.00 | 0 0.00 | 107 0.03 | 93 0.03 | 97 0.03 |
| ヘルパンギーナ | 166 3.46 | 137 2.85 | 88 1.83 | 111 2.31 | 107 2.23 | 75 1.56 | 62 1.29 | 34 0.71 | 7,257 2.32 | 6,514 2.08 | 5,042 1.62 |
| 流行性耳下腺炎 | 66 1.38 | 75 1.56 | 85 1.77 | 79 1.65 | 77 1.60 | 80 1.67 | 75 1.56 | 62 1.29 | 1,908 0.61 | 2,049 0.65 | 2,160 0.69 |
| 急性出血性結膜炎 | 1 0.11 | 0 0.00 | 0 0.00 | 0 0.00 | 0 0.00 | 0 0.00 | 1 0.11 | 0 0.00 | 165 0.24 | 120 0.18 | 91 0.13 |
| 流行性角結膜炎 | 9 1.00 | 13 1.44 | 15 1.67 | 23 2.56 | 14 1.56 | 20 2.22 | 20 2.22 | 29 3.22 | 453 0.67 | 502 0.74 | 474 0.7 |
| 細菌性髄膜炎 | 0 0.00 | 0 0.00 | 0 0.00 | 0 0.00 | 0 0.00 | 0 0.00 | 0 0.00 | 0 0.00 | 6 0.01 | 11 0.02 | 16 0.03 |
| 無菌性髄膜炎 | 0 0.00 | 0 0.00 | 1 0.07 | 0 0.00 | 1 0.07 | 0 0.00 | 2 0.13 | 0 0.00 | 27 0.06 | 30 0.07 | 43 0.09 |
| マイコプラズマ肺炎 | 1 0.07 | 1 0.07 | 4 0.27 | 5 0.33 | 6 0.40 | 4 0.27 | 2 0.13 | 2 0.13 | 341 0.74 | 330 0.72 | 397 0.87 |
| クラミジア肺炎 | 0 0.00 | 0 0.00 | 0 0.00 | 0 0.00 | 0 0.00 | 0 0.00 | 0 0.00 | 0 0.00 | 8 0.02 | 16 0.03 | 15 0.03 |

上段:患者数、下段:定点一医療機関当たりの患者報告数

【1類～5類感染症(全数把握)の報告】

| 報告期間 | 7週前 | 6週前 | 5週前 | 4週前 | 3週前 | 2週前 | 1週前 | 今週 |
|------|-----|-----|-----|-----|-----|-----|-----|----|
| 麻しん | 0 | 0 | 0 | 0 | 0 | 0 | 0 | 0 |
| 風しん | 0 | 0 | 0 | 0 | 0 | 0 | 0 | 0 |

麻しん累計: 0件

4類感染症:日本紅斑熱: 3件

4類感染症:マラリア: 2件

【全国より一定点当たり2倍以上(3週連続)多い感染症】

流行性耳下腺炎
流行性角結膜炎

【大きな流行が発生又は継続しつつある地域(保健所)】

手足口病 : 菊池、八代、人吉、宇城、天草
ヘルパンギーナ : 天草

【特記事項】

インフルエンザウイルス検出状況(PCR検査結果:第1週からの累計)

季節性 H1pdm: 83件、H1: 0件、H3: 45件、B: 11件

感染性胃腸炎病原体検出状況(第38週までに判明した分。)

ノロウイルス: 41件、サポウイルス: 10件、ロタウイルス: 23件、
アストロウイルス: 4件、アデノウイルス: 3件、その他: 0件

一定点当たり週別発生状況の推移

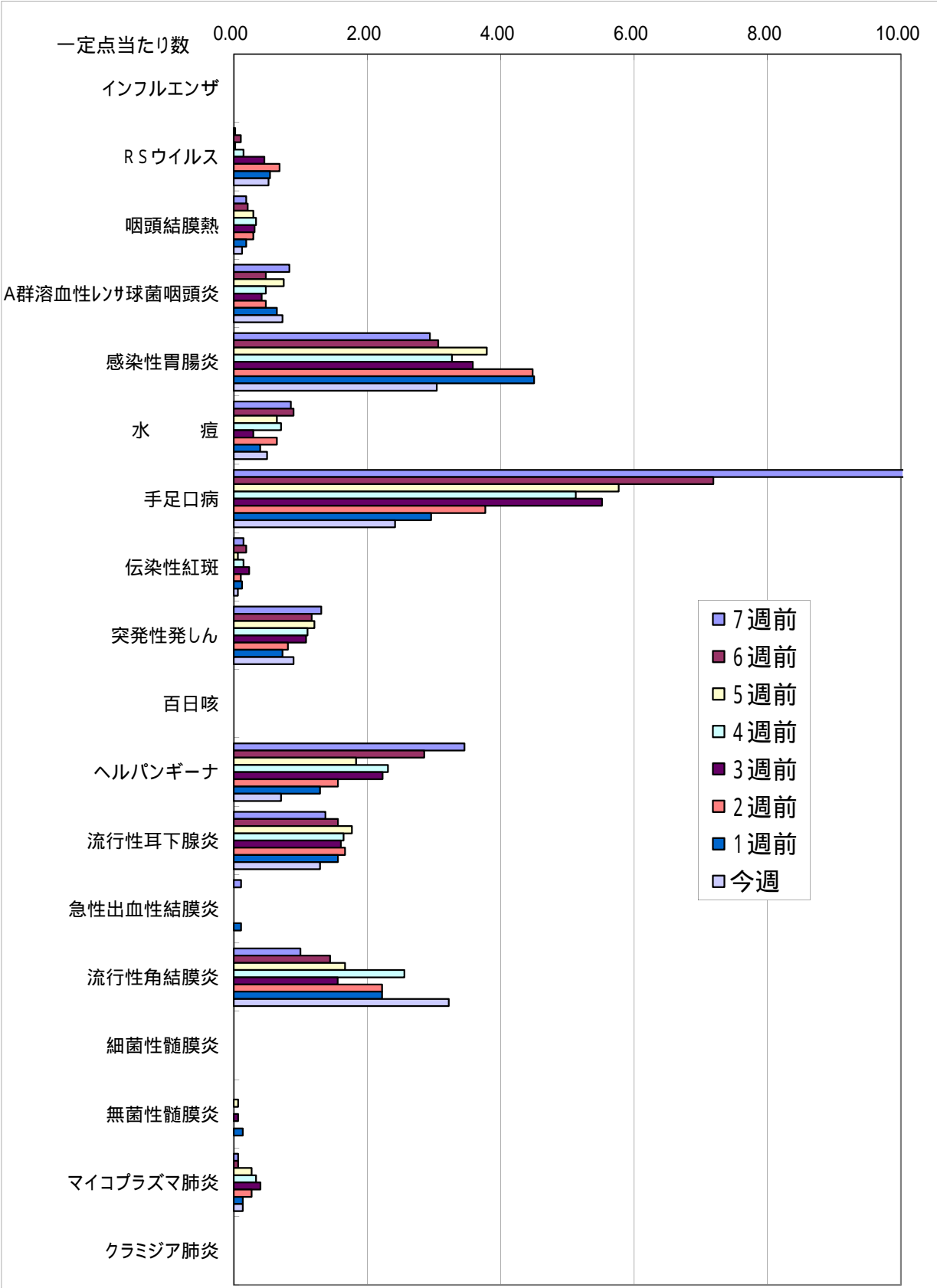

一定点当たりの数値が10.00を超えた場合の推移は前の表で確認してください。

保健所別発生状況 (インフルエンザ・小児科・眼科・基幹定点)

38週

| | 保健所名 | インフルン ザ | RSウイルス 感染症 | 咽頭結膜 熱 | A群溶血 性レンサ球 菌咽頭炎 | 感染性胃 腸炎 | 水痘 | 手足口病 | 伝染性紅 斑 | 突発性発 疹 | 百日咳 | ヘルパン ギーナ | 流行性耳 下腺炎 | 急性出血 性結膜炎 | 流行性角 結膜炎 | 細菌性髄 膜炎 | 無菌性髄 膜炎 | マイコプラ マ肺炎 | クラミジア肺 炎 |
|----|--------|------------|---------------|-----------|-----------------------|------------|----|------|-----------|-----------|-----|-------------|-------------|--------------|-------------|------------|------------|--------------|-------------|
| 1 | 熊本市保健所 | 0 | 6 | 3 | 22 | 33 | 10 | 30 | 0 | 14 | 0 | 5 | 24 | | 23 | | | 1 | |
| 2 | 山鹿保健所 | 0 | 0 | 0 | 0 | 10 | 0 | 1 | 0 | 1 | 0 | 0 | 1 | * | * | | | | |
| 3 | 菊池保健所 | 0 | 10 | 1 | 1 | 12 | 2 | 15 | 0 | 4 | 0 | 7 | 7 | | 6 | | | | |
| 4 | 阿蘇保健所 | 0 | 0 | 0 | 0 | 1 | 0 | 0 | 0 | 0 | 0 | 0 | 2 | * | * | | | | |
| 5 | 御船保健所 | 0 | 0 | 0 | 0 | 4 | 0 | 0 | 0 | 0 | 0 | 0 | 0 | * | * | | | | |
| 6 | 八代保健所 | 0 | 3 | 1 | 4 | 11 | 2 | 19 | 0 | 2 | 0 | 0 | 5 | | | | | | |
| 7 | 水俣保健所 | 0 | 0 | 0 | 0 | 0 | 1 | 4 | 0 | 4 | 0 | 0 | 5 | * | * | | | | |
| 8 | 人吉保健所 | 0 | 0 | 0 | 2 | 20 | 3 | 7 | 0 | 3 | 0 | 3 | 1 | * | * | | | 1 | |
| 9 | 有明保健所 | 0 | 4 | 1 | 2 | 32 | 5 | 4 | 0 | 8 | 0 | 1 | 12 | | | | | | |
| 10 | 宇城保健所 | 0 | 0 | 0 | 1 | 13 | 1 | 10 | 1 | 6 | 0 | 4 | 1 | | | | | | |
| 11 | 天草保健所 | 0 | 2 | 0 | 3 | 10 | 0 | 26 | 2 | 1 | 0 | 14 | 4 | | | | | | |
| | 計 | 0 | 25 | 6 | 35 | 146 | 24 | 116 | 3 | 43 | 0 | 34 | 62 | 0 | 29 | 0 | 0 | 2 | 0 |

保健所別一定点当り患者報告数

| | 保健所名 | インフルン ザ | RSウイル ス感染症 | 咽頭結膜 熱 | A群溶連 菌咽頭炎 | 感染性胃 腸炎 | 水痘 | 手足口病 | 伝染性紅 斑 | 突発性発 疹 | 百日咳 | ヘルパン ギーナ | 流行性耳 下腺炎 | 急性出血 性結膜炎 | 流行性角 結膜炎 | 細菌性髄 膜炎 | 無菌性髄 膜炎 | マイコプラ マ肺炎 | クラミジア肺 炎 |
|----|--------|------------|---------------|-----------|--------------|------------|------|------|-----------|-----------|------|-------------|-------------|--------------|-------------|------------|------------|--------------|-------------|
| 1 | 熊本市保健所 | 0.00 | 0.38 | 0.19 | 1.38 | 2.06 | 0.63 | 1.88 | 0.00 | 0.88 | 0.00 | 0.31 | 1.50 | 0.00 | 5.75 | 0.00 | 0.00 | 0.20 | 0.00 |
| 2 | 山鹿保健所 | 0.00 | 0.00 | 0.00 | 0.00 | 5.00 | 0.00 | 0.50 | 0.00 | 0.50 | 0.00 | 0.00 | 0.50 | * | * | 0.00 | 0.00 | 0.00 | 0.00 |
| 3 | 菊池保健所 | 0.00 | 2.50 | 0.25 | 0.25 | 3.00 | 0.50 | 3.75 | 0.00 | 1.00 | 0.00 | 1.75 | 1.75 | 0.00 | 6.00 | 0.00 | 0.00 | 0.00 | 0.00 |
| 4 | 阿蘇保健所 | 0.00 | 0.00 | 0.00 | 0.00 | 0.50 | 0.00 | 0.00 | 0.00 | 0.00 | 0.00 | 0.00 | 1.00 | * | * | 0.00 | 0.00 | 0.00 | 0.00 |
| 5 | 御船保健所 | 0.00 | 0.00 | 0.00 | 0.00 | 1.33 | 0.00 | 0.00 | 0.00 | 0.00 | 0.00 | 0.00 | 0.00 | * | * | 0.00 | 0.00 | 0.00 | 0.00 |
| 6 | 八代保健所 | 0.00 | 0.75 | 0.25 | 1.00 | 2.75 | 0.50 | 4.75 | 0.00 | 0.50 | 0.00 | 0.00 | 1.25 | 0.00 | 0.00 | 0.00 | 0.00 | 0.00 | 0.00 |
| 7 | 水俣保健所 | 0.00 | 0.00 | 0.00 | 0.00 | 0.00 | 0.50 | 2.00 | 0.00 | 2.00 | 0.00 | 0.00 | 2.50 | * | * | 0.00 | 0.00 | 0.00 | 0.00 |
| 8 | 人吉保健所 | 0.00 | 0.00 | 0.00 | 0.67 | 6.67 | 1.00 | 2.33 | 0.00 | 1.00 | 0.00 | 1.00 | 0.33 | * | * | 0.00 | 0.00 | 1.00 | 0.00 |
| 9 | 有明保健所 | 0.00 | 0.80 | 0.20 | 0.40 | 6.40 | 1.00 | 0.80 | 0.00 | 1.60 | 0.00 | 0.20 | 2.40 | 0.00 | 0.00 | 0.00 | 0.00 | 0.00 | 0.00 |
| 10 | 宇城保健所 | 0.00 | 0.00 | 0.00 | 0.33 | 4.33 | 0.33 | 3.33 | 0.33 | 2.00 | 0.00 | 1.33 | 0.33 | 0.00 | 0.00 | 0.00 | 0.00 | 0.00 | 0.00 |
| 11 | 天草保健所 | 0.00 | 0.50 | 0.00 | 0.75 | 2.50 | 0.00 | 6.50 | 0.50 | 0.25 | 0.00 | 3.50 | 1.00 | 0.00 | 0.00 | 0.00 | 0.00 | 0.00 | 0.00 |
| | 平均 | 0.00 | 0.52 | 0.13 | 0.73 | 3.04 | 0.50 | 2.42 | 0.06 | 0.90 | 0.00 | 0.71 | 1.29 | 0.00 | 3.22 | 0.00 | 0.00 | 0.13 | 0.00 |

