

2. 1歳6か月児及び3歳児歯科健康診査結果等

① 1歳6か月児及び3歳児のむし歯の状況

◆ 1歳6か月児むし歯有病者率

| 年度 | 熊本県 | 全国 |
|-----|------|------|
| H18 | 4.89 | 2.98 |
| H19 | 4.30 | 2.84 |
| H20 | 4.30 | 2.66 |
| H21 | 4.17 | 2.52 |
| H22 | 3.76 | 2.33 |
| H23 | 3.42 | 2.17 |
| H24 | 3.29 | 2.08 |
| H25 | 2.89 | 1.91 |
| H26 | 2.75 | 1.80 |
| H27 | 2.51 | 1.75 |
| H28 | 2.40 | 1.47 |
| H29 | 2.04 | 1.31 |
| H30 | 1.89 | 1.15 |
| R01 | 1.76 | 0.99 |
| R02 | 2.00 | 1.12 |

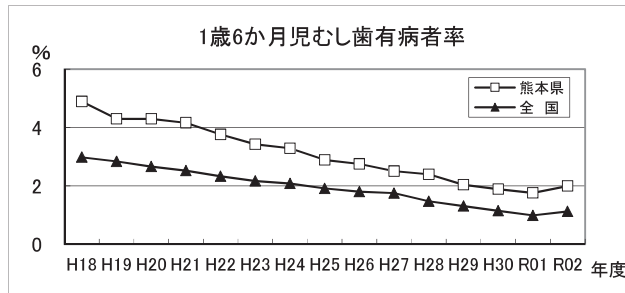

1歳6か月児のむし歯有病者率は、2.40%(H28)から2.04%(H29)、1.89%(H30)、1.76%(R01)、2.00%(R02)と減少傾向にある。

◆ 1歳6か月児一人平均むし歯数

| 年度 | 熊本県 | 全国 |
|-----|------|------|
| H18 | 0.15 | 0.09 |
| H19 | 0.13 | 0.08 |
| H20 | 0.13 | 0.08 |
| H21 | 0.13 | 0.07 |
| H22 | 0.11 | 0.07 |
| H23 | 0.09 | 0.06 |
| H24 | 0.10 | 0.06 |
| H25 | 0.09 | 0.05 |
| H26 | 0.07 | 0.05 |
| H27 | 0.07 | 0.05 |
| H28 | 0.07 | 0.04 |
| H29 | 0.06 | 0.04 |
| H30 | 0.04 | 0.03 |
| R01 | 0.05 | 0.03 |
| R02 | 0.05 | 0.03 |

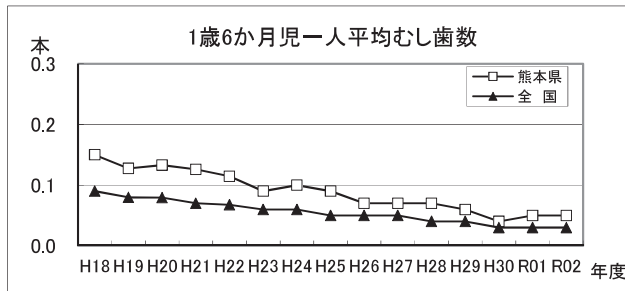

1歳6か月児の一人平均むし歯本数は、0.07本(H28)、0.06本(H29)、0.04本(H30)、0.05本(R01)、0.05本(R02)とほぼ横ばいの状況で推移している。

むし歯の多い市町村においては、1歳6か月前からの保護者に対する歯科保健指導、フッ化物塗布の機会を設け、歯の生え始めからのむし歯予防の意識づけを行う必要があると思われる。

◆ 3歳児むし歯有病者率

| 年度 | 熊本県 | 全国 |
|-----|-------|-------|
| H18 | 32.32 | 26.64 |
| H19 | 30.74 | 25.86 |
| H20 | 30.19 | 24.56 |
| H21 | 29.49 | 22.95 |
| H22 | 27.44 | 21.54 |
| H23 | 27.39 | 20.37 |
| H24 | 27.62 | 19.08 |
| H25 | 26.14 | 17.91 |
| H26 | 25.08 | 17.69 |
| H27 | 25.08 | 16.96 |
| H28 | 24.08 | 15.80 |
| H29 | 21.04 | 14.43 |
| H30 | 20.39 | 13.24 |
| R01 | 18.91 | 11.90 |
| R02 | 18.37 | 11.81 |

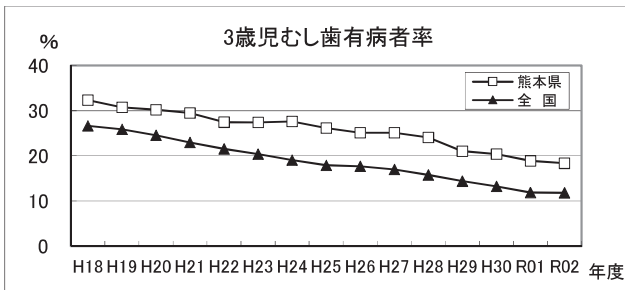

3歳児のむし歯有病者率は、24.08%(H28)から21.04%(H29)、20.39%(H30)、18.91%(R01)、08.37%(R02)と減少している。

◆ 3歳児一人平均むし歯数

| 年度 | 熊本県 | 全国 |
|-----|------|------|
| H18 | 1.39 | 1.06 |
| H19 | 1.30 | 1.01 |
| H20 | 1.24 | 0.94 |
| H21 | 1.19 | 0.87 |
| H22 | 1.12 | 0.80 |
| H23 | 1.07 | 0.74 |
| H24 | 1.08 | 0.68 |
| H25 | 0.97 | 0.63 |
| H26 | 0.94 | 0.62 |
| H27 | 0.91 | 0.58 |
| H28 | 0.85 | 0.54 |
| H29 | 0.77 | 0.49 |
| H30 | 0.74 | 0.44 |
| R01 | 0.67 | 0.40 |
| R02 | 0.63 | 0.39 |

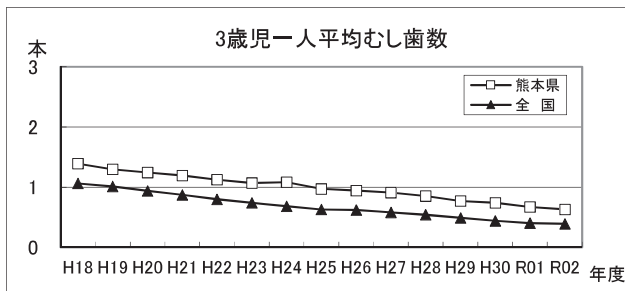

3歳児の一人平均むし歯本数は、0.85本(H28)から0.77本(H29)、0.74本(H30)、0.67本(R01)、0.63本(R02)と減少している。

むし歯の多い市町村において、保護者の認識を高め、間食の与え方や歯磨き(仕上げ磨き)の習慣の定着を図り、3歳までの間にフッ化物塗布を受ける機会を設けるなどの対応が必要と考えられる。

②5歳児(年長)及び11歳児(小学校6年)のむし歯の状況

◆5歳児むし歯有病者率

| 年度 | 熊本県 |
|-----|-------|
| H25 | 49.19 |
| H26 | 48.52 |
| H27 | 45.18 |
| H28 | 43.48 |
| H29 | 42.80 |
| H30 | 43.03 |
| R01 | 39.95 |
| R02 | 36.60 |
| R03 | 33.74 |

県歯科保健状況調査

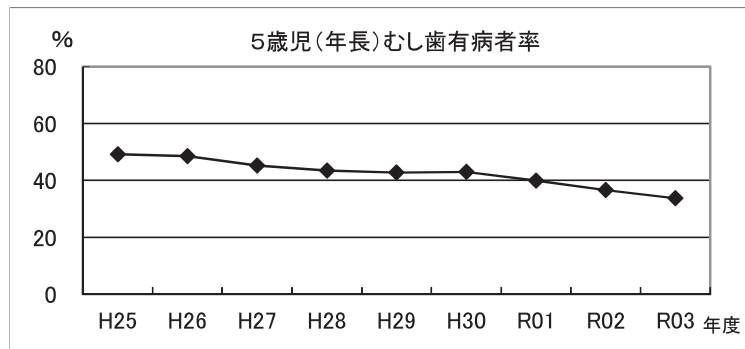

5歳児(年長)のむし歯有病者率は年々減少しており、令和3年度は33.74%であった。

◆5歳児一人平均むし歯数

| 年度 | 熊本県 |
|-----|------|
| H25 | 2.38 |
| H26 | 2.24 |
| H27 | 2.05 |
| H28 | 2.00 |
| H29 | 1.92 |
| H30 | 1.91 |
| R01 | 1.76 |
| R02 | 1.57 |
| R03 | 1.43 |

県歯科保健状況調査

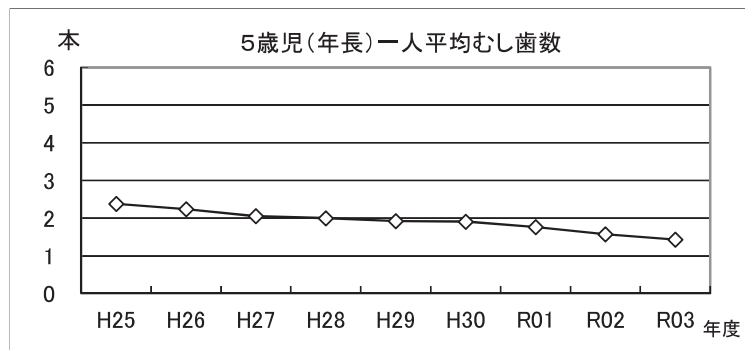

5歳児(年長)の一人平均むし歯数は年々減少しており、令和3年度は1.43本であった。

◆11歳児むし歯有病者率

| 年度 | 熊本県 |
|-----|-------|
| H25 | 38.24 |
| H26 | 36.50 |
| H27 | 34.81 |
| H28 | 32.56 |
| H29 | 31.54 |
| H30 | 29.52 |
| R01 | 27.06 |
| R02 | 26.40 |
| R03 | 22.89 |

県歯科保健状況調査

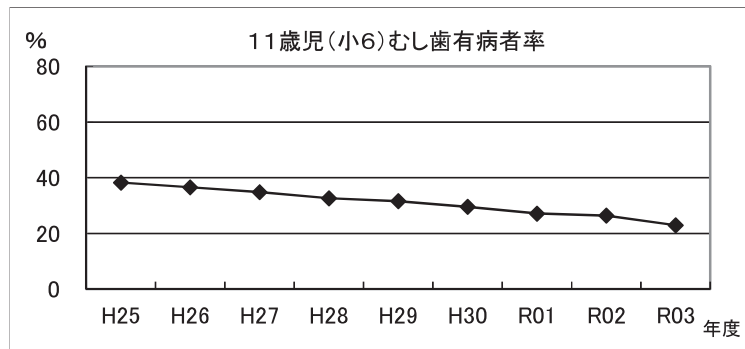

11歳児(小学6年生)のむし歯有病者率は年々減少しており、令和3年度は22.89%であった。

◆11歳児一人平均むし歯数

| 年度 | 熊本県 |
|-----|------|
| H25 | 1.00 |
| H26 | 0.95 |
| H27 | 0.93 |
| H28 | 0.85 |
| H29 | 0.75 |
| H30 | 0.71 |
| R01 | 0.63 |
| R02 | 0.67 |
| R03 | 0.56 |

県歯科保健状況調査

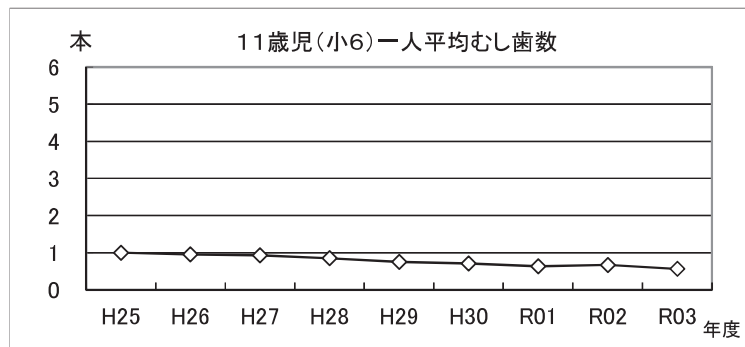

11歳児(小学6年生)の一人平均むし歯数は年々減少しており、令和3年度は0.56本であった。

③12歳児(中学1年生)及び14歳児(中学3年生)のむし歯の状況

◆12歳児むし歯有病者率

| 年度 | 熊本県 |
|-----|-------|
| H25 | 46.78 |
| H26 | 44.99 |
| H27 | 39.85 |
| H28 | 39.71 |
| H29 | 38.02 |
| H30 | 36.18 |
| R01 | 35.02 |
| R02 | 32.73 |
| R03 | 30.34 |

県歯科保健状況調査

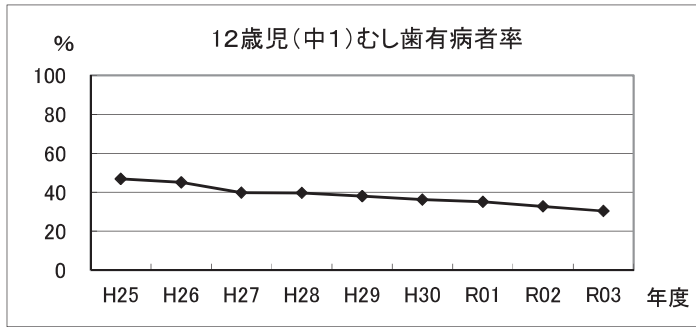

12歳児(中学1年生)のむし歯有病者率は年々減少しており、令和3年度は30.34%であった。

◆12歳児一人平均むし歯数

| 年度 | 熊本県* | 熊本県** | 全国** |
|-----|------|-------|------|
| H25 | 1.44 | 1.4 | 1.05 |
| H26 | 1.31 | 1.3 | 1.00 |
| H27 | 1.21 | 1.4 | 0.90 |
| H28 | 1.13 | 1.1 | 0.83 |
| H29 | 1.06 | 1.1 | 0.82 |
| H30 | 1.02 | 1.1 | 0.74 |
| R01 | 0.96 | 0.8 | 0.70 |
| R02 | 0.91 | 0.9 | 0.68 |
| R03 | 0.85 | 0.9 | 0.63 |

* 県歯科保健状況調査(全数)

** 文部科学省学校保健統計調査(抽出)

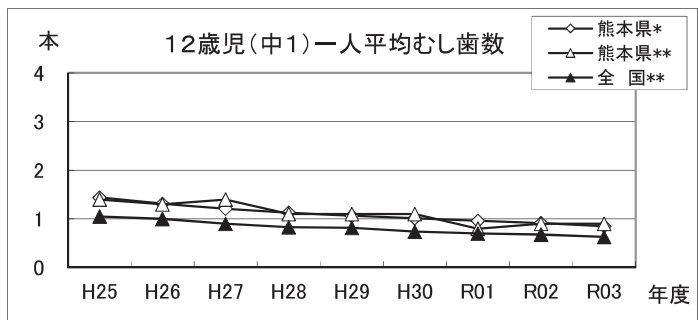

文部科学省の学校保健統計調査(抽出)では、12歳児の一人平均むし歯数は、0.8本(R1)、0.9本(R2)、0.9本(R3)とほぼ横ばいの状況で推移しているが、依然として、全国平均0.63本(R3)を上回っている。

◆14歳児むし歯有病者率

| 年度 | 熊本県 |
|-----|-------|
| H25 | 56.95 |
| H26 | 54.78 |
| H27 | 50.07 |
| H28 | 47.14 |
| H29 | 46.13 |
| H30 | 44.39 |
| R01 | 43.73 |
| R02 | 41.44 |
| R03 | 37.96 |

県歯科保健状況調査

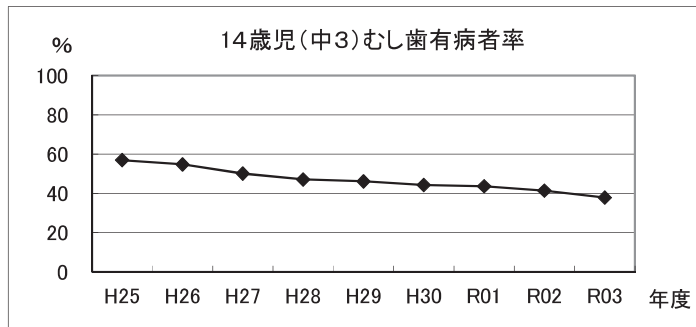

14歳児(中学3年生)のむし歯有病者率は年々減少しており、令和3年度は37.96%であった。

◆14歳児一人平均むし歯数

| 年度 | 熊本県 |
|-----|------|
| H25 | 2.27 |
| H26 | 2.09 |
| H27 | 1.99 |
| H28 | 1.80 |
| H29 | 1.64 |
| H30 | 1.69 |
| R01 | 1.55 |
| R02 | 1.49 |
| R03 | 1.32 |

県歯科保健状況調査

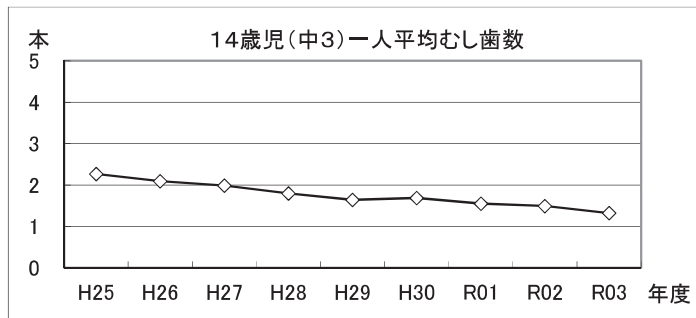

14歳児(中学3年生)の一人平均むし歯数は年々減少しており、令和3年度は1.32本であった。

④15歳児(高校1年生)及び17歳児(高校3年生)のむし歯の状況

◆15歳児むし歯有病者率

| 年度 | 熊本県 |
|-----|-------|
| H25 | 56.00 |
| H26 | 56.13 |
| H27 | 51.29 |
| H28 | 48.71 |
| H29 | 46.52 |
| H30 | 42.88 |
| R01 | 43.66 |
| R02 | 41.54 |
| R03 | 37.79 |

県歯科保健状況調査

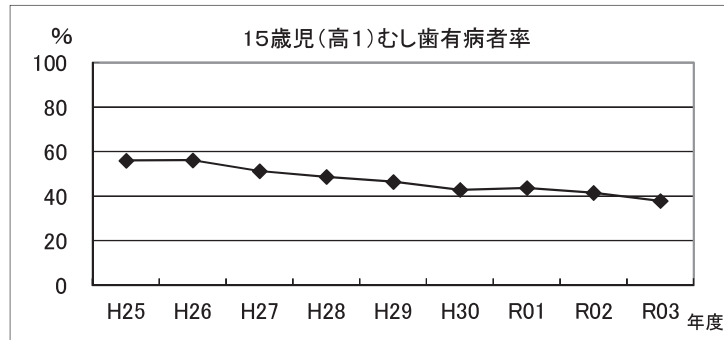

15歳児(高校1年生)のむし歯有病者率は年々減少しており、令和3年度は37.79%であった。

◆15歳児一人平均むし歯数

| 年度 | 熊本県 |
|-----|------|
| H25 | 2.35 |
| H26 | 2.26 |
| H27 | 1.99 |
| H28 | 1.84 |
| H29 | 1.75 |
| H30 | 1.73 |
| R01 | 1.72 |
| R02 | 1.74 |
| R03 | 1.44 |

県歯科保健状況調査

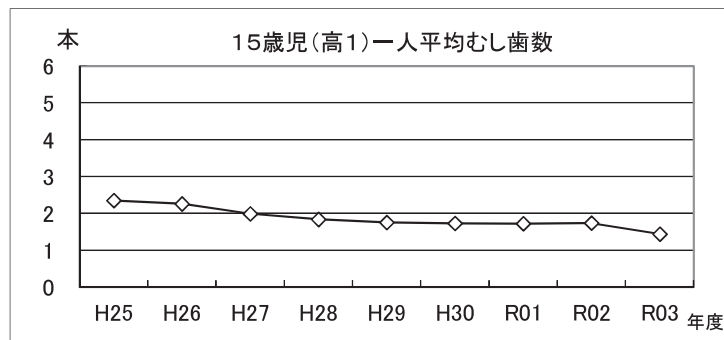

15歳児(高校1年生)の一人平均むし歯数は減少傾向にあり、令和3年度は1.44本であった。

◆17歳児むし歯有病者率

| 年度 | 熊本県 |
|-----|-------|
| H25 | 67.57 |
| H26 | 67.50 |
| H27 | 61.59 |
| H28 | 61.47 |
| H29 | 57.99 |
| H30 | 54.30 |
| R01 | 51.49 |
| R02 | 49.69 |
| R03 | 47.63 |

県歯科保健状況調査

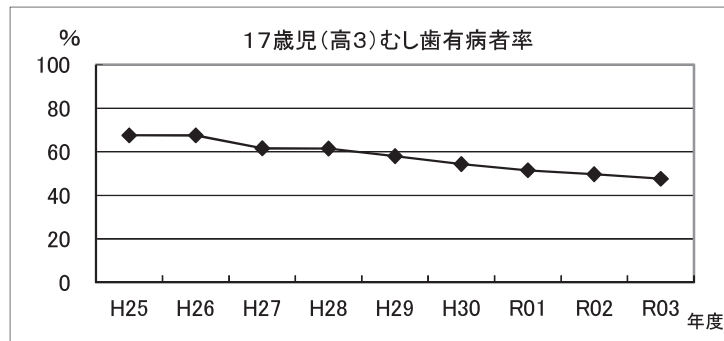

17歳児(高校3年生)のむし歯有病者率は年々減少しており、令和3年度は47.63%であった。

◆17歳児一人平均むし歯数

| 年度 | 熊本県 |
|-----|------|
| H25 | 3.29 |
| H26 | 3.21 |
| H27 | 2.84 |
| H28 | 2.73 |
| H29 | 2.60 |
| H30 | 2.56 |
| R01 | 2.32 |
| R02 | 2.46 |
| R03 | 2.13 |

県歯科保健状況調査

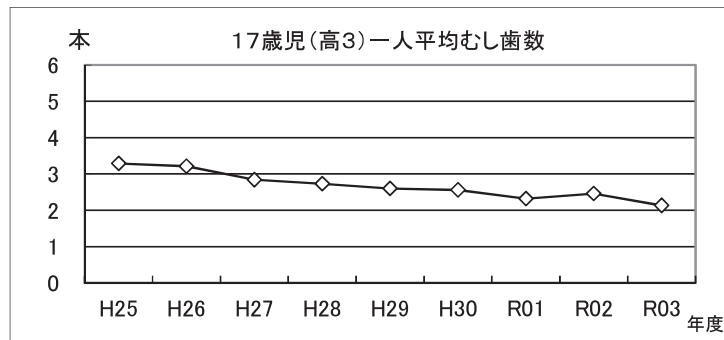

17歳児(高校3年生)の一人平均むし歯数は年々減少しており、令和3年度は2.13本であった。

⑤保育所・幼稚園、小中高等学校におけるむし歯及び歯肉炎の状況

◆保育所・幼稚園園児のむし歯の状況

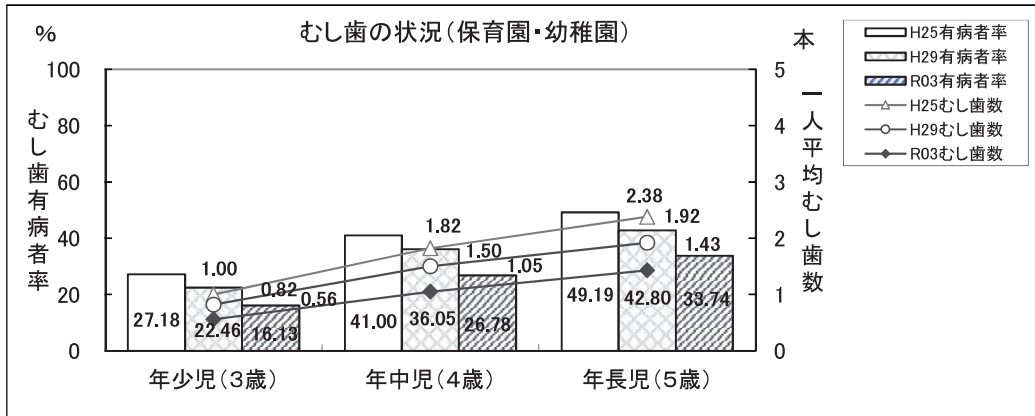

幼児期は乳歯むし歯の好発時期であり、年齢の増加とともにむし歯が増加する傾向がある。経年的に見ると、園児のむし歯有病者率は、同じ年齢群では年々減少しており、令和3年度は年少児 16.13%、年中児 26.78%、年長児 33.74%であった。一人平均むし歯数は、年少児 0.56本、年中児 1.05本、年長児 1.43本であった。

◆児童・生徒のむし歯、歯肉炎の状況

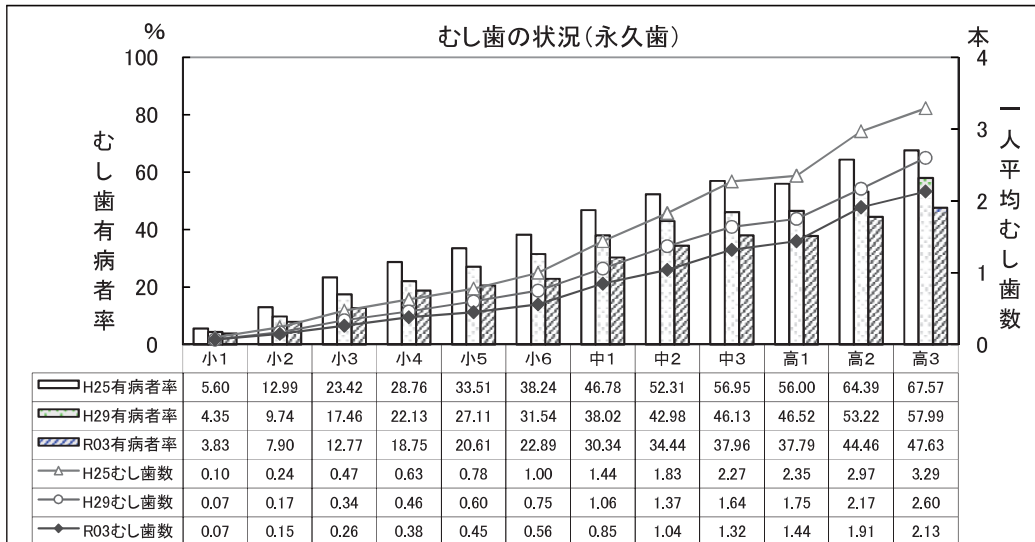

学齢期は永久歯むし歯の好発時期であり、年齢の増加とともにむし歯が増加する傾向がある。児童生徒のむし歯有病者率は同じ学年では年々減少しており、令和3年度は小学1年生3.83%、小学6年生 22.89%、中学1年生 30.34%、中学3年生 37.96%、高校1年生 37.79%、高校3年生 47.63%であった。一人平均むし歯数は、小学1年生 0.07本、小学6年生 0.56本、中学1年生 0.85本、中学3年生 1.32本、高校1年生 1.44本、高校3年生 2.13本であった。

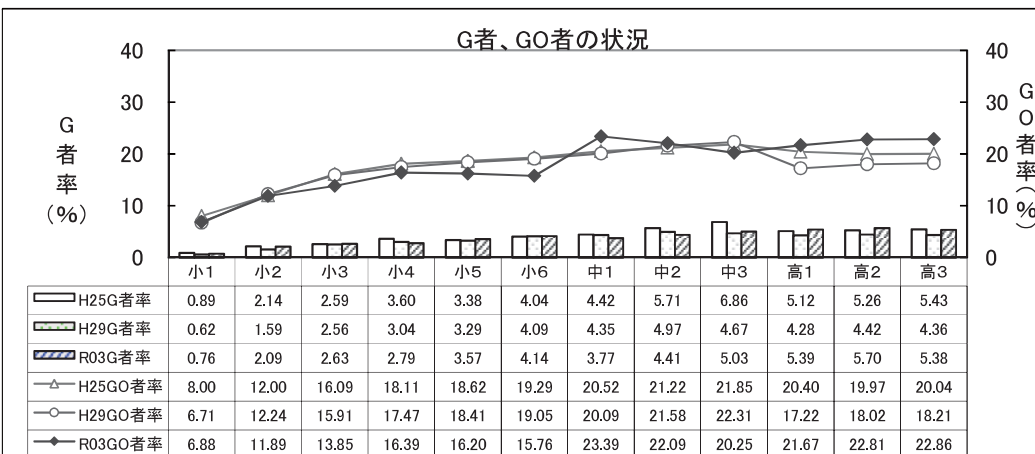

令和3年度のG者の割合は、小学1年生 0.76%、小学6年生 4.14%、中学1年生 3.77%、中学3年生 5.03%、高校1年生 5.39%、高校3年生 5.38%であり、平成29年度と比べると小学4年生及び中学1、2年生以外は増加している。GO者率については、小学1年生及び中学1、2年生、高校1、2、3年以外が、平成29年度から令和3年度にかけて増加している。

令和2年度 歯科健康診査実施状況(1歳6か月児)

(1) 1歳6か月児歯科健康診査

| 市町村名 | 対象者数 | 受診者数 | むし歯の 総数 | むし歯の ある者 | 軟組織の 異常 | 咬合異常 | その他の 異常 | むし歯 有病者率 | 一人平均 むし歯本数 |
|----------------|--------|--------|------------|-------------|------------|-------|------------|-------------|---------------|
| | 人 | ① 人 | ② 本 | ③ 人 | 人 | 人 | 人 | ③/① % | ②/① 本 |
| 荒尾市 | 376 | 367 | 15 | 6 | 21 | 47 | 12 | 1.63 | 0.04 |
| 玉名市 | 427 | 413 | 23 | 7 | 3 | 12 | 5 | 1.69 | 0.06 |
| 玉東町 | 34 | 32 | 0 | 0 | 0 | 0 | 0 | 0.00 | 0.00 |
| 和水町 | 59 | 49 | 5 | 1 | 0 | 4 | 3 | 2.04 | 0.10 |
| 南関町 | 76 | 76 | 4 | 1 | 10 | 8 | 4 | 1.32 | 0.05 |
| 長洲町 | 122 | 122 | 2 | 2 | 7 | 6 | 2 | 1.64 | 0.02 |
| 山鹿市 | 326 | 314 | 10 | 5 | 6 | 26 | 3 | 1.59 | 0.03 |
| 菊池市 | 408 | 393 | 7 | 7 | 13 | 34 | 8 | 1.78 | 0.02 |
| 合志市 | 702 | 684 | 26 | 9 | 40 | 80 | 33 | 1.32 | 0.04 |
| 大津町 | 360 | 360 | 22 | 6 | 1 | 32 | 0 | 1.67 | 0.06 |
| 菊陽町 | 614 | 526 | 13 | 6 | 9 | 64 | 41 | 1.14 | 0.02 |
| 阿蘇市 | 176 | 175 | 0 | 0 | 1 | 15 | 2 | 0.00 | 0.00 |
| 南小国町 | 27 | 27 | 3 | 2 | 0 | 3 | 3 | 7.41 | 0.11 |
| 小国町 | 49 | 48 | 4 | 1 | 1 | 6 | 5 | 2.08 | 0.08 |
| 産山村 | 4 | 4 | 0 | 0 | 0 | 0 | 0 | 0.00 | 0.00 |
| 高森町 | 40 | 40 | 0 | 0 | 0 | 1 | 0 | 0.00 | 0.00 |
| 南阿蘇村 | 61 | 60 | 13 | 4 | 1 | 4 | 0 | 6.67 | 0.22 |
| 西原村 | 54 | 52 | 2 | 1 | 0 | 5 | 5 | 1.92 | 0.04 |
| 御船町 | 131 | 128 | 11 | 3 | 0 | 4 | 0 | 2.34 | 0.09 |
| 嘉島町 | 110 | 109 | 2 | 1 | 21 | 19 | 2 | 0.92 | 0.02 |
| 益城町 | 303 | 255 | 9 | 5 | 5 | 27 | 0 | 1.96 | 0.04 |
| 甲佐町 | 66 | 65 | 7 | 3 | 0 | 1 | 0 | 4.62 | 0.11 |
| 山都町 | 68 | 67 | 2 | 1 | 23 | 13 | 4 | 1.49 | 0.03 |
| 宇土市 | 264 | 282 | 41 | 14 | 14 | 49 | 0 | 4.96 | 0.15 |
| 宇城市 | 409 | 392 | 15 | 4 | 1 | 28 | 3 | 1.02 | 0.04 |
| 美里町 | 40 | 31 | 0 | 0 | 1 | 0 | 0 | 0.00 | 0.00 |
| 八代市 | 827 | 821 | 30 | 12 | 14 | 45 | 0 | 1.46 | 0.04 |
| 氷川町 | 70 | 70 | 11 | 5 | 0 | 4 | 1 | 7.14 | 0.16 |
| 水俣市 | 144 | 144 | 2 | 1 | 2 | 12 | 0 | 0.69 | 0.01 |
| 芦北町 | 74 | 73 | 2 | 1 | 0 | 1 | 10 | 1.37 | 0.03 |
| 津奈木町 | 26 | 25 | 0 | 0 | 0 | 0 | 3 | 0.00 | 0.00 |
| 人吉市 | 221 | 211 | 11 | 4 | 14 | 23 | 4 | 1.90 | 0.05 |
| 錦町 | 95 | 80 | 4 | 2 | 1 | 5 | 3 | 2.50 | 0.05 |
| あさぎり町 | 98 | 98 | 3 | 2 | 4 | 14 | 0 | 2.04 | 0.03 |
| 多良木町 | 52 | 50 | 0 | 0 | 0 | 1 | 0 | 0.00 | 0.00 |
| 湯前町 | 10 | 10 | 0 | 0 | 0 | 0 | 0 | 0.00 | 0.00 |
| 水上村 | 14 | 14 | 0 | 0 | 0 | 1 | 0 | 0.00 | 0.00 |
| 相良村 | 17 | 17 | 1 | 1 | 0 | 0 | 0 | 5.88 | 0.06 |
| 五木村 | 7 | 7 | 0 | 0 | 0 | 0 | 0 | 0.00 | 0.00 |
| 山江村 | 14 | 13 | 0 | 0 | 0 | 0 | 0 | 0.00 | 0.00 |
| 球磨村 | 11 | 11 | 0 | 0 | 0 | 0 | 2 | 0.00 | 0.00 |
| 天草市 | 468 | 434 | 34 | 17 | 92 | 150 | 25 | 3.92 | 0.08 |
| 上天草市 | 152 | 126 | 10 | 2 | 1 | 4 | 0 | 1.59 | 0.08 |
| 苓北町 | 39 | 39 | 0 | 0 | 0 | 0 | 0 | 0.00 | 0.00 |
| 熊本市 | 7,190 | 6,908 | 403 | 148 | 2,128 | 2,085 | 583 | 2.14 | 0.06 |
| 熊本県 (熊本市除く) | 14,835 | 14,222 | 747 | 284 | 2,434 | 2,833 | 766 | 2.00 | 0.05 |
| 合計 (熊本市除く) | 7,645 | 7,314 | 344 | 136 | 306 | 748 | 183 | 1.86 | 0.05 |

令和2年度 歯科健康診査実施状況(3歳児)

(2) 3歳児歯科健康診査

| 市町村名 | 対象者数 | 受診者数 | むし歯の 総数 | むし歯の ある者 | 軟組織の 異常 | 咬合異常 | その他の 異常 | むし歯 有病者率 | 一人平均 むし歯本数 |
|---------------|---------------|---------------|--------------|--------------|--------------|--------------|------------|--------------|---------------|
| | | ① | ② | ③ | | | | ③/① | ②/① |
| | 人 | 人 | 本 | 人 | 人 | 人 | 人 | % | 本 |
| 荒尾市 | 430 | 423 | 238 | 72 | 9 | 45 | 10 | 17.02 | 0.56 |
| 玉名市 | 434 | 410 | 320 | 95 | 12 | 44 | 2 | 23.17 | 0.78 |
| 玉東町 | 53 | 48 | 20 | 5 | 0 | 5 | 0 | 10.42 | 0.42 |
| 和水町 | 64 | 58 | 6 | 3 | 0 | 14 | 11 | 5.17 | 0.10 |
| 南関町 | 69 | 69 | 34 | 8 | 0 | 0 | 1 | 11.59 | 0.49 |
| 長洲町 | 122 | 120 | 60 | 18 | 2 | 14 | 7 | 15.00 | 0.50 |
| 山鹿市 | 391 | 385 | 172 | 50 | 4 | 33 | 2 | 12.99 | 0.45 |
| 菊池市 | 463 | 436 | 267 | 75 | 8 | 70 | 4 | 17.20 | 0.61 |
| 合志市 | 630 | 625 | 203 | 80 | 13 | 106 | 29 | 12.80 | 0.32 |
| 大津町 | 315 | 307 | 103 | 38 | 2 | 29 | 0 | 12.38 | 0.34 |
| 菊陽町 | 605 | 542 | 169 | 57 | 4 | 40 | 55 | 10.52 | 0.31 |
| 阿蘇市 | 184 | 184 | 82 | 23 | 0 | 16 | 1 | 12.50 | 0.45 |
| 南小国町 | 25 | 23 | 17 | 5 | 0 | 2 | 2 | 21.74 | 0.74 |
| 小国町 | 51 | 51 | 85 | 18 | 1 | 8 | 0 | 35.29 | 1.67 |
| 産山村 | 12 | 12 | 5 | 2 | 0 | 0 | 0 | 16.67 | 0.42 |
| 高森町 | 42 | 40 | 15 | 7 | 0 | 5 | 0 | 17.50 | 0.38 |
| 南阿蘇村 | 28 | 27 | 12 | 4 | 0 | 4 | 0 | 14.81 | 0.44 |
| 西原村 | 50 | 49 | 25 | 9 | 1 | 18 | 3 | 18.37 | 0.51 |
| 御船町 | 143 | 143 | 179 | 34 | 0 | 7 | 0 | 23.78 | 1.25 |
| 嘉島町 | 126 | 126 | 54 | 22 | 2 | 28 | 0 | 17.46 | 0.43 |
| 益城町 | 310 | 257 | 174 | 55 | 16 | 8 | 0 | 21.40 | 0.68 |
| 甲佐町 | 80 | 78 | 72 | 25 | 0 | 5 | 0 | 32.05 | 0.92 |
| 山都町 | 89 | 89 | 59 | 19 | 5 | 10 | 1 | 21.35 | 0.66 |
| 宇土市 | 294 | 288 | 279 | 69 | 2 | 154 | 4 | 23.96 | 0.97 |
| 宇城市 | 454 | 447 | 198 | 75 | 9 | 59 | 21 | 16.78 | 0.44 |
| 美里町 | 54 | 41 | 35 | 6 | 0 | 0 | 0 | 14.63 | 0.85 |
| 八代市 | 874 | 862 | 558 | 163 | 21 | 75 | 2 | 18.91 | 0.65 |
| 氷川町 | 60 | 60 | 12 | 4 | 0 | 2 | 0 | 6.67 | 0.20 |
| 水俣市 | 185 | 185 | 173 | 77 | 0 | 9 | 0 | 41.62 | 0.94 |
| 芦北町 | 100 | 98 | 108 | 21 | 0 | 23 | 13 | 21.43 | 1.10 |
| 津奈木町 | 26 | 26 | 34 | 11 | 0 | 1 | 0 | 42.31 | 1.31 |
| 人吉市 | 252 | 241 | 193 | 57 | 13 | 17 | 11 | 23.65 | 0.80 |
| 錦町 | 120 | 103 | 84 | 21 | 0 | 20 | 5 | 20.39 | 0.82 |
| あさぎり町 | 112 | 109 | 108 | 27 | 19 | 42 | 6 | 24.77 | 0.99 |
| 多良木町 | 51 | 48 | 58 | 16 | 0 | 1 | 0 | 33.33 | 1.21 |
| 湯前町 | 18 | 18 | 15 | 5 | 0 | 1 | 0 | 27.78 | 0.83 |
| 水上村 | 15 | 15 | 2 | 1 | 0 | 0 | 0 | 6.67 | 0.13 |
| 相良村 | 28 | 28 | 55 | 10 | 1 | 20 | 0 | 35.71 | 1.96 |
| 五木村 | 6 | 6 | 6 | 1 | 0 | 0 | 0 | 16.67 | 1.00 |
| 山江村 | 31 | 30 | 22 | 7 | 0 | 3 | 0 | 23.33 | 0.73 |
| 球磨村 | 25 | 24 | 16 | 4 | 0 | 2 | 2 | 16.67 | 0.67 |
| 天草市 | 576 | 520 | 866 | 201 | 72 | 185 | 6 | 38.65 | 1.67 |
| 上天草市 | 145 | 143 | 101 | 33 | 1 | 4 | 0 | 23.08 | 0.71 |
| 苓北町 | 44 | 44 | 21 | 3 | 0 | 2 | 4 | 6.82 | 0.48 |
| 熊本市 | 7,175 | 6,949 | 4,038 | 1,180 | 1,241 | 2,366 | 769 | 16.98 | 0.58 |
| 熊本県 | 15,361 | 14,787 | 9,353 | 2,716 | 1,458 | 3,497 | 971 | 18.37 | 0.63 |
| 合計 (熊本市除く) | 8,186 | 7,838 | 5,315 | 1,536 | 217 | 1,131 | 202 | 19.60 | 0.68 |