

▲阿蘇郡小国町から大分県久住町に至る県境横断産業道路が開通。産業開発や観光道路として大いに期待されている。写真はテープに鉄を入れる寺本知事(左)と木下大分県知事。(8月3日)

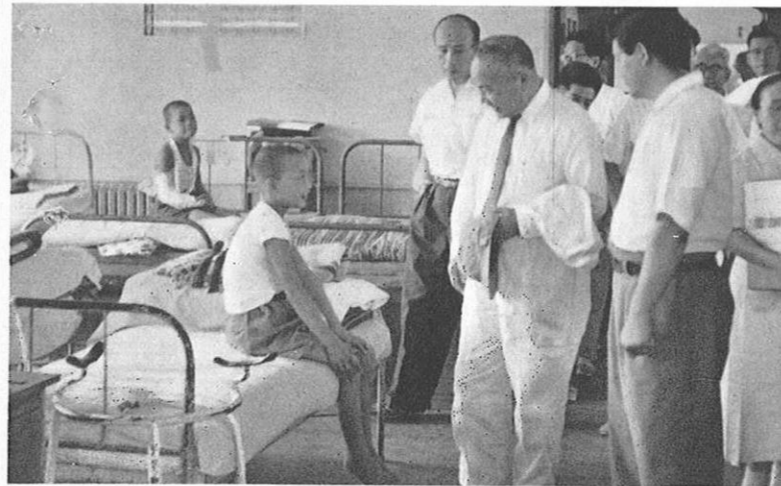

▲8年間にわたり副知事として県政に尽された水上長吉氏は、このほど任期を終え、新たに電気局長として就任された。

▼県政広報を更に系統的に、しかも効率的に行うため、県に広報審議会が発足した。



▲各郡の姿をつぶさに見て、現地の意向を県政に反影させるため、寺本知事はこのほど上益城、宇城、熊本の各郡を巡視した。写真は松橋療護園にて。



▲みかん畑開墾地をみる知事(河内芳野村にて)

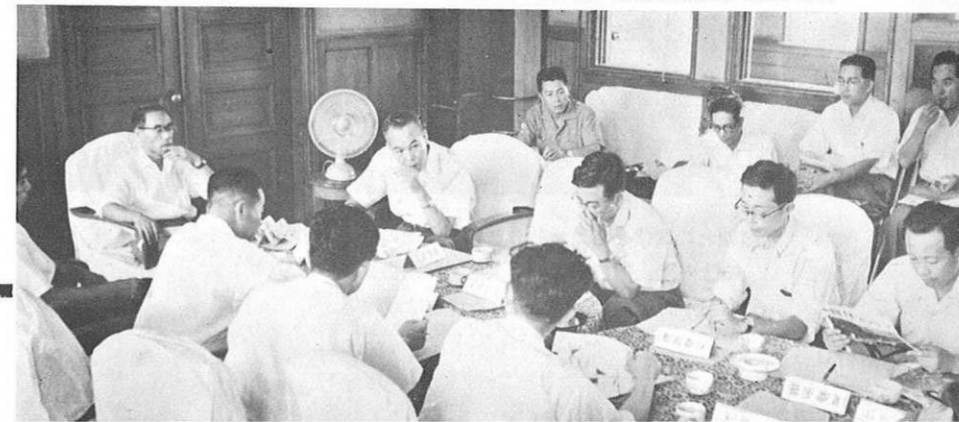

頭が痛い開会式の輸送

大井 輸送面は全国輸送と県内輸送の二つに分けられますが、特に混雑が予想され、皆さんのご協力をお願いしたいのが秋季大会の開会式当日の輸送です。

これは、一たん県下各地の開催地に着いた選手が、十月二十三日の開会式に出場するため、限られた時間内に、熊本駅上熊本駅、水前寺駅の三つから、ドットと水前寺競技場に来るわけです。

この輸送が大変なんです。大体十時二十分までに選手全員競技場に集めたいのですが、最後に到着するのが九時四十二分。これを十時二十分までに運ばねばならない。このように非常に緊急を要する輸送なのです。

だから、道路に自転車や何か置いてあつて道路を狭くしている、そのために輸送用バスがスムーズに通れない、開会時間に支障をきたす……ということにでもなりますと、陛下もお見えになることですから大変です。この点に頭を痛めています。

上坂 それから、バスから降りた選手が競技場に入つてゆくのに通る道路はどうですか。

大井 その道路が非常にわかりにくいんです。私達熊本に住んでいる者でも……だから、競技場周辺では選手の方から道を尋ねられることが多いと思います。選

手の人々が道がわからず迷っているような時は、進んで教えてあげていただきたいと思ひます。

暴力追放も積極的に

大肩 そこで、今度は私の方からお尋ねしたいのですが……防犯の問題ですが、商店関係では、大会期間中は照明もろうんとつけて、夜の街を明るくしようと計画しているのですが、スリとかユスリあるいはチンピラのいたずらなど、暴力につながるものの一掃はどうなっているのでしょうか。

上坂 国体までにはそうしたものを完全に一掃したいと、警察の方でも大いに力を入れ、計画を立て、おられます。この機会に、暴力を徹底的に追放しようというご意志のようですから、皆さんも明るい街をつくりあげるために、積極的なご協力をお願いいたします。

大肩 他の面も百点とつても、暴力で変なことでもなつたら、これはもうゼロです。

田畑 暴力追放に、私達はもつと積極的にならなければいけませんね。

上坂 いろ／＼と貴重なご意見を拝聴いたしました。スローガンにもありますように「国体はみんなの力でまごころで」というわけで、県民一人一人がそんな気

持で国体を迎えなければならぬと思ひますね。

この国体を契機に、明るい熊本、住みよい熊本をぜひ実現したいものです。もう国体も目の前に迫っています。この

際県民の皆さんの、一段のご協力をお願いいたします。

今日は長時間にわたつて、暑いところを有難うございました。(文責在記者)

ラジオ「国体の時間」をききましょう

国体もすぐ目の前に迫りました。ラジオでも、次のように国体関係の時間を設けて、みなさんに準備の模様や、関係者の話を放送しています。

- <NHK>
- 「明るい社会」 毎週土曜・16.45 → 16.50
- 「国体だより」 毎週日曜・18.55 → 19.00
- <RKK>
- 「県庁アワー」 毎週火曜・19.15 → 19.30
- 「熊本国体への道」 毎週土曜・07.20 → 07.35

「国体マーク」使用上の注意

1. 国体マークは、商標法に基き、日本体育協会所有のものであり無断で使用してはなりません。
2. 使用される場合は使用許可権の委任を受けている熊本県国体実行委員会(事務局所在地は、熊本市行幸町19)の許可を受けて下さい。
3. 商業上の販売、広告、宣伝等に利用する場合は、使用料として売価の5分を納付して許可を受けてから使用して下さい。
4. 地方公共団体等が広告、宣伝等営利を目的としない用務のため使用する場合は許可を受けて下さい。但しこの場合使用料は有りません。
5. その他詳しいことは県国体事務局におたずね下さい。

(電話)代表④111~県庁内277・278 直通②2798