

# 県からののお知らせ

## 自動車税にグリーン化税制が適用されます

自動車税のグリーン化税制とは、環境への配慮から、燃費・排出ガス性能や年式に応じて自動車税が増減される、今年度からの新しい制度です。

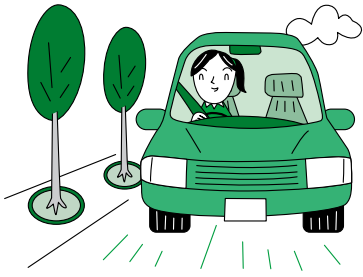

平成13年度および14年度に新規登録された、燃費・排出ガス性能のよい新車 / 排出ガス性能に応じて約50%～13%減額(登録の翌年度から2年間) 新車登録から11年を過ぎたディーゼル車、新車登録から13年を過ぎたガソリン車 / 約10%増額

自動車税の納税通知書を5月初めにお届けします。納期限の5月31日(金)までに、お近くの金融機関や県の出先機関の税務課で納付してください。

お問い合わせ先 熊本県自動車税事務所  
☎096-368-4020  
FAX096-368-2299  
電子メール jidousyazei@pref.kumamoto.jp

## お年寄りや障害のある方がいきいきと暮らせる社会をめざして

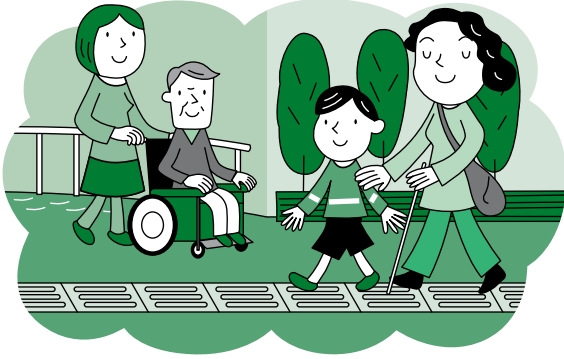

今後9年間に取り組む“高齢者や障害者にやさしいまちづくり”の指針となる計画を改定しました。お年寄りや障害のある方の自立や社会参加を進めるため、意識づくり、雇用や教育における制度の充実、建物・道路の整備などに取り組んでいきます。皆さんのご協力をお願いします。

お問い合わせ先 熊本県健康福祉政策課 やさしいまちづくり班  
☎096-383-1111(内線7024)  
FAX096-384-9870  
電子メール kenkoufukushi@pref.kumamoto.jp

## 5月1日から天草下島横断有料道路が無料になります

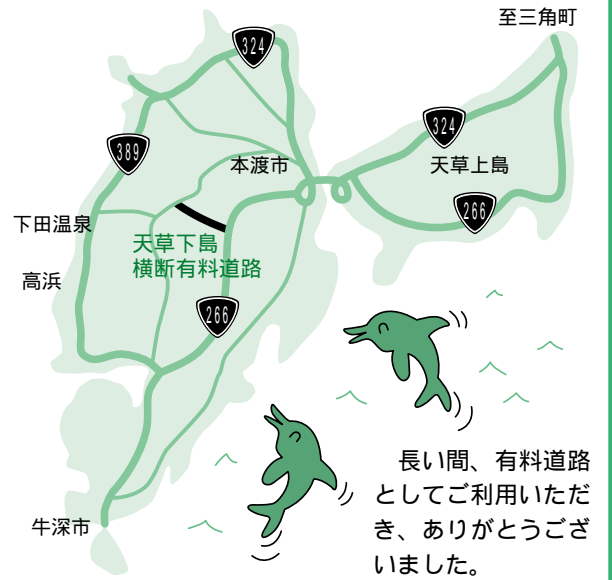

長い間、有料道路としてご利用いただき、ありがとうございました。

お問い合わせ先 熊本県企業局経営課 経営第一班  
☎096-383-1111(内線6403)  
FAX096-384-9114  
電子メール keiei@pref.kumamoto.jp

## 卸売・小売業を営まれる皆さんへ商業統計調査についてのお願い

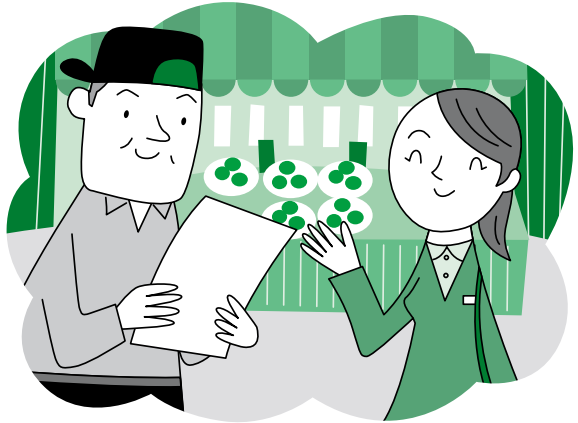

商業統計調査が、6月1日(土)現在で全国一斉に実施されます。調査員がお伺いしますので、ご協力をお願いします。個々の調査内容については秘密が守られます。

お問い合わせ先 熊本県統計調査課 教育商工班  
☎096-383-1111(内線3611)  
FAX096-384-7544  
電子メール toukeichousa@pref.kumamoto.jp

## 建物の解体工事などを行う場合は「届出」が必要です



5月30日(木)以降に建物の解体工事などを行う場合は、工事に取りかかる7日前までに、各地域振興局(熊本市・八代市の場合はそれぞれの市役所)の建築確認担当窓口にて「届出書」を提出してください。

お問い合わせ先 熊本県土木技術管理室 技術指導係  
☎096-383-1111(内線6055)  
FAX096-381-0570  
電子メール dogikanri@pref.kumamoto.jp

## 従業員教育への支援についてのお知らせ

「生涯能力開発給付金」と「認定訓練派遣等給付金」は、平成13年度で終了し、従業員の方が、自発的に職業能力の開発や向上に取り組めるように援助をされる事業主の方に対して「キャリア形成促進助成金」が創設されました。



お問い合わせ先  
キャリア形成促進助成金について  
雇用・能力開発機構熊本センター  
キャリア形成支援コーナー  
☎096-386-0355 FAX096-386-5104  
ホームページhttp://www.ehdo.go.jp/kumamoto  
生涯能力開発給付金などについて  
熊本県職業能力開発課 能力開発係  
☎096-383-1111(内線5254)  
FAX096-387-5869  
電子メール shokunoukaiatsu@pref.kumamoto.jp

## パスポート受付窓口の取り扱い時間を延長しました

県庁旅券センター  
取扱時間 / 午前9時～午後4時30分  
(火曜・木曜は交付のみ午後7時まで)  
交付時間延長日(これまでは金曜日)が変更になっていますので、ご注意ください。  
各地域振興局旅券窓口  
取扱時間 / 午前9時～午後4時30分  
(交付のみ午後5時まで)  
どちらも土・日・祝日・年末年始はお休み

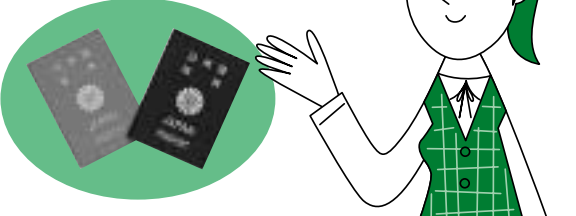

お問い合わせ先 熊本県庁旅券センター  
☎096-382-8210  
電子メール ryokense@pref.kumamoto.jp  
各地域振興局総務課の旅券窓口  
テレホンサービス☎096-364-8480

## 平成14年度くまもと女性特派員を募集します

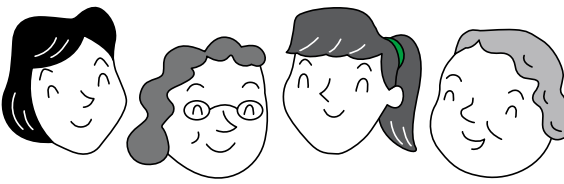

県の広報誌や広報番組を通して、女性の視点でとらえた県政の動きを広報してください。  
募集人員 / 4人  
活動期間 / 平成14年6月1日～平成15年3月31日  
応募資格 / 県内にお住まいの20歳以上の女性(平成14年4月1日現在)  
募集期間 / 4月1日(月)～15日(月)  
提出書類 / 「私が特派員としてやりたいこと」をテーマに800字以内にまとめたもの  
履歴書1通を次まで郵送または持参  
提出先 / 〒862-8570 熊本県広報課  
「くまもと女性特派員」募集係まで

お問い合わせ先 熊本県広報課 企画・広報班  
☎096-383-1111(内線3132)  
FAX096-386-2040  
電子メール kouhou@pref.kumamoto.jp

## 平成14年度地域県政モニターを募集します

身近な地域の課題について、その地域にお住まいの方からご提案をいただくため、各地域振興局ごとに「地域県政モニター制度」を設けています。募集する人数や応募方法など詳しくはお住まいの地域振興局までお尋ねください。また、熊本市にお住まいの方は、熊本県広報課までお尋ねください。

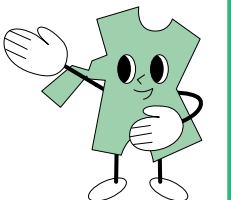

募集する地域振興局と募集人数

地域振興局	募集人数	電話番号
鹿本	2～3人	(0968)44-2111(内線355)
菊池	5人	(0968)25-4111(内線391)
上益城	4人程度	(096)282-2111(内線501)
芦北	8人	(0966)82-3111(内線306)
熊本市	15人程度	(096)383-1111(内線3134)

お問い合わせ先 熊本県広報課 報道・広聴班  
☎096-383-1111(内線3134)  
FAX096-386-2040  
電子メール kouhou@pref.kumamoto.jp