

お知らせ

大型店の設置についての制度が変わります。

6月1日に、これまで大型店と周辺の中小小売業の方々との商業活動の調整を行ってきた大規模小売店舗法が廃止され、新たに大型店と地域の生活環境との調和を図るため、大規模小売店舗立地法が施行されます。出店までの流れはおおむね次のとおりです。

- 大規模小売店舗の新増設などの届け出(8カ月前まで)**
届け出が必要の内容は、地域の生活環境に対して配慮を行う事項です(交通渋滞、騒音防止、ゴミ保管などに関する対策)。届け出内容は、下記の窓口で見ることができます。
 - 届け出者による説明会の開催(届け出から2カ月以内)**
住民の方々は、地域の生活環境を守るために意見書を下記の窓口へ提出できます(届け出の公告から4カ月以内)。県は、届け出者に対して必要な意見を述べる場合があります。
 - 届け出者による自主的な対応策の提示**
 - 出店**
- ご相談・届け出窓口/
出店地を所管する熊本県地域振興局振興調整室
熊本市への出店の場合は熊本県商工政策課 商業振興班
☎096-383-1111(内線5125・5126)

チャイルドシートの使用が義務づけられました。



6歳未満の乳幼児を自動車に乗せる場合には、チャイルドシートを着用させることが4月1日から義務づけられました。違反点数は1点です。大切な子どもの命を守るために、チャイルドシートを忘れずに。

■お問い合わせ先/熊本県県民生活総室 交通安全係
☎096-383-1111(内線7407)

県有地を売却します

下記の県有地の売却を予定しています。売却は一般競争入札方式で、一般の方も参加できます。詳しくは下記へお尋ねください。

所在	面積	地目
熊本市小島下町字霞場開 1570-1(坪井川尻川敷)	870.45m ² (実測)	雑種地
八代市萩原町2丁目29ほか 15番(県八代保健所跡地)	2,886.15m ² (実測)	宅地

■お問い合わせ先/熊本県管財課 財産係
☎096-383-1111(内線3309)

生涯能力開発給付金制度のご案内

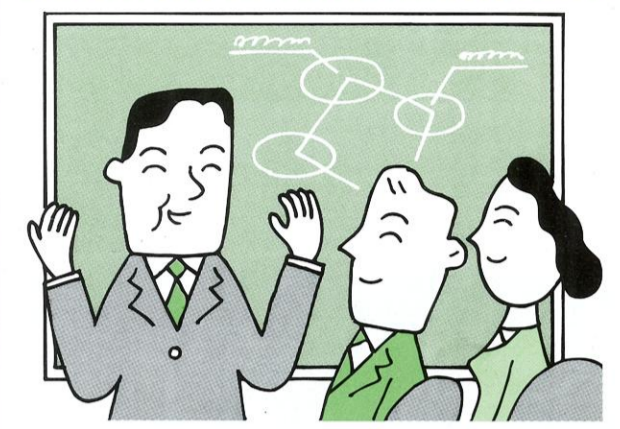

県では、「生涯能力開発給付金制度」により事業所の計画的・体系的な従業員教育を支援しています。この制度は、計画的に人材育成に取り組む雇用保険適用事業主に対して、社内研修や派遣訓練などの受講費用や研修期間中の賃金の一部を助成するものです。ご利用いただくには、毎年4月から6月末日までの間に「事業内職業能力開発計画書」を県に提出していただく必要があります。

■お問い合わせ先/熊本県職業能力開発課 能力開発係
☎096-383-1111(内線5254)

自動車税は5月末までに

自動車税の納期限は5月31日(水)です。お済みでない方はお早めの納付をお願いします。自動車をお持ちの方には、5月初めまでに自動車税の納税通知書をお届けしています。届いていない場合の問い合わせおよび納付受け付けは次の各機関で行っています。皆さんのご協力をお願いします。

納付先	お問い合わせ先
●お近くの金融機関 ●各地域振興局税務課 ●熊本県税務所 ●自動車税事務所	■お問い合わせ先
自動車税事務所 ☎096-368-4020(代)	自動車税事務所 ☎096-352-4111(代)
宇城地域振興局税務課 ☎0964-32-2111(代)	宇城地域振興局税務課 ☎0968-74-2111(代)
玉名地域振興局税務課 ☎0968-74-2111(代)	鹿本地域振興局税務課 ☎0968-44-2111(代)
菊池地域振興局税務課 ☎0968-25-4111(代)	阿蘇地域振興局税務課 ☎0967-22-1111(代)
上益城地域振興局税務課 ☎096-282-2111(代)	八代地域振興局税務課 ☎0965-33-3111(代)
芦北地域振興局税務課 ☎0966-82-3111(代)	球磨地域振興局税務課 ☎0966-24-4111(代)
天草地域振興局税務課 ☎0969-22-4111(代)	

■お問い合わせ先/熊本県税務課 企画班
☎096-383-1111(内線3369)

クリーンエネルギーを体験しませんか。～クリーンエネルギー館オープン～



クリーンエネルギー館が4月にオープンしました。1階の展示場では、水力や風力、太陽光などを使ったいろいろな発電のしくみを体験できます。お気軽にお越しください。
●開場時間/午前9時～午後4時(入場無料、年中無休)

■お問い合わせ先/熊本県クリーンエネルギー館
☎096-213-7611

森林教室に参加しませんか



森林のさまざまな動きや、森林を維持・保全することの大切さを理解する場として、森林教室を実施します。
●内容/押し葉、草木染め、キノコ観察、木工教室、炭焼き、森林管理作業など。
●時期/7月から来年2月までの第4土曜日(年間8回)
●場所/立山山の森(熊本市)を中心に活動します。
●対象/親子25組50人(小学4・5・6年生)
●応募方法/5月31日(水)までに、八ガキに親子の氏名、住所、年令、電話番号を記入のうえ、申し込んでください。

■お問い合わせ先/熊本県林業研究指導所 企画調査部
〒860-0862 熊本市黒髪8丁目222-2
☎096-339-2221(内線41)

熊本の空がますます便利に



■天草エアライン運航表(～5.31)

天草空港	福岡空港
8:10	→ 8:45
9:45	→ 9:10
13:55	→ 14:30
15:30	→ 14:55
16:35	→ 17:10
18:10	→ 17:35

天草空港	熊本空港
10:10	→ 10:30
12:35	→ 12:10

■料金
●天草・福岡間/¥10,500
●天草・熊本間/¥6,300

天草空港 ← 空港シャトルバス 13分 → 本渡バスセンター

待望の天草空港が去る3月に開港し、39人乗りのイルカの翼「ダッシュエイト」が福岡、熊本の2路線の運航を始めました。それぞれわずか30分前後で天草に行き来できるようになり、各地と天草の交流が大変便利になりました。あなたもイルカの翼に乗って、快適なフライトと絶好のパノラマを満喫してみませんか。

■お問い合わせ先/熊本県交通対策総室 航空対策班 ☎096-383-1111(内線3556)

■予約先/天草エアライン予約センター
☎0969-34-1515

4月20日から熊本空港の運用時間が1時間延長され14時間となりました。これに合わせて航空便も設定されています。旅行にビジネスにますます便利になった熊本空港をご利用ください。

農政部の本庁組織が変わりました!～4月から新体制でスタート～

「食料・農業・農村基本法」の制定など農業・農村を取り巻く環境の変化などに的確に対応するとともに、効率的・効果的に農業施策を推進するため、農政部の本庁組織が変わりました。改編の主なポイントは次のとおりです。
○「食料・農業・農村基本法」の制定による国の新たな農業施策に対応する組織としました。
○一段と重要となる担い手・経営体の育成や農地の有効利用などをより強力に推進する組織としました。
○市場性の高い野菜、果樹、花きなどについて、生産から流通まで一貫した取り組みを行う組織としました。
○事務執行の効率化のため経理事務などを集中して行う組織としました。

課名	主な担当業務
農政課	部の予算・経理取りまとめ、農業政策企画、試験研究、中山間地域農業農村振興など
農業団体金融課	農業協同組合・農業共済組合検査・指導、農業制度資金承認、卸売市場指導、食品加工推進など
農業振興課	農地権利移動・転用、優良農地確保、農地流動化、担い手・経営体育成、農業構造改善事業など
経営技術課	農業技術の普及、経営指導、後継者育成、肥料・農薬安全使用対策、環境保全型農業推進など
農産課	米・麦・大豆・たばこ・茶などの生産振興、いぐさ生産・加工・流通対策など
園芸生産流通課	野菜・果樹・花きの生産振興、農産物の流通対策など
畜産課	畜産経営・環境対策、家畜育種改良・生産指導、家畜保健衛生対策、自給飼料生産振興など
農村計画課	農村の生産基盤・生活環境整備の調査計画、土地改良事業に係る手法手続、工事検査など
農地建設課	水田・畑地・かんがい排水施設の整備、事業に伴う用地取得事務など
国営事業対策室	国営土地改良事業の調整
農村整備課	農村生活環境整備、農地などに関する防災、農道整備、地籍調査など

■お問い合わせ先/熊本県農政課 庶務係 ☎096-383-1111(内線5316)

来て見てたより

県施設の催しご案内

県立美術館 分館 ☎096-351-8411

- ～5月28日(日) **リパティ・スタイル展**
19世紀末、一世を風靡(ふうび)した英国のアール・ヌーボー様式による優美な工芸品350点。
※毎週月曜日(月曜日が祝日の場合はその翌日)

伝統工芸館 ☎096-324-4930

- 5月30日(火)～6月4日(日) **涼の工芸ウィーク**
熊本の暑い夏に向けて、涼しさを感じさせるコレクションです。
※毎週月曜日(月曜日が祝日の場合はその翌日)

県立図書館・熊本近代文学館 ☎096-384-5000

- 6月21日(水)～7月4日(火)は、特別整理期間のため休館です。皆様のご理解とご協力をお願いします。
※毎週月曜日、祝祭日、月末日(定期的な休館日)

装飾古墳館 ☎0968-36-2151

- 5月27日(土)、6月24日(土) **古代体験教室「古代の勾玉作り」**
古代の勾玉ペンダントを作ります。親子でご参加ください。
※毎週月曜日(月曜日が祝日の場合はその翌日)

県立劇場 ☎096-363-2233

- 6月14日(水) 19:00開演 **イーストマン・ウィンド・アンサンブル演奏会**
「世界で一番美しい風」と評される現代吹奏楽の最高峰。有料。

アスペクタ ☎09676-7-1161

- 6月23日(金) 19:00開演 **ホワイエ・サロンコンサートNO.3 インド万華鏡 ～宇宙の響きスタールと大地の鼓動タブラの共演～** 有料。
- 5月27日(土) 19:30開演 **体感星空シアターvol.12「マトリックス」**
春風に吹かれながら映画を楽しめます。

グランメッセ熊本 ☎096-286-8000

- 6月30日(金)～7月2日(日) **くまもと陶磁器展**
県内窯元による作品の展示と販売。窯元との交流の場を設けるなど、新しいタイプの総合陶磁器展です。

農業公園(カントリーパーク) ☎096-248-7311

- 6月2日(金)～4日(日) **ペゴニア展**
大輪の花を咲かせる球根ペゴニアをはじめ500鉢を展示。苗の販売もあります。
※毎週火曜日(火曜日が祝日の場合はその翌日)

環境センター ☎0966-62-2000

- 6月24日(土) 13:30～16:30まで **エコライフ体験教室**
環境にやさしい暮らし方ができるよう、体験講座で楽しく学びます。(会場は荒尾市)
※毎週月曜日(月曜日が祝日の場合はその翌日)

天草青年の家 ☎0969-56-1650

- 7月30日(日)～8月2日(水) **ジュニア・サマーキャンプ**
天草の海と山を丸ごとエンジョイ! 対象は小学4年生から高校生。(申込順)

菊池少年自然の家 ☎0968-27-0066

- 6月16日(金)～17日(土) **菊少リーダーセミナー**
教職員やPTA会員、少年団体の指導者などが追跡ハイキング、クラフトなどを学びます。

豊野少年自然の家 ☎0964-45-3855

- 6月10日(土)～11日(日) **自然体験事業「第2回豊野「ウキウキ」自然村」**
栽培体験、創作活動などを楽しみます。対象は、小学3年生から中学生。(申込順)

あしきた青少年の家 ☎0966-82-3092

- 6月24日(土) 18:30～ **レイニーコンサート**
さわやかな音楽を楽しんでみませんか。

県民総合運動公園(KKWING) ☎096-380-0783

- 6月2日(金)～6日(火) **熊本県高校総体**
ソフトボール、ソフトテニス、テニス、相撲、陸上、ラグビー(5月27日から)

県立総合体育館 ☎096-356-1233

- 5月28日(日)～6月5日(月) **熊本県高校総体**
ボクシング、バドミントン、バスケットボール、ハンドボール、体操

■この他にも、いろいろな催しを行っています。どうぞご参加・ご利用ください。詳しくは各施設までお尋ねください。※は、休館日です。