計画平面図 S=1/500

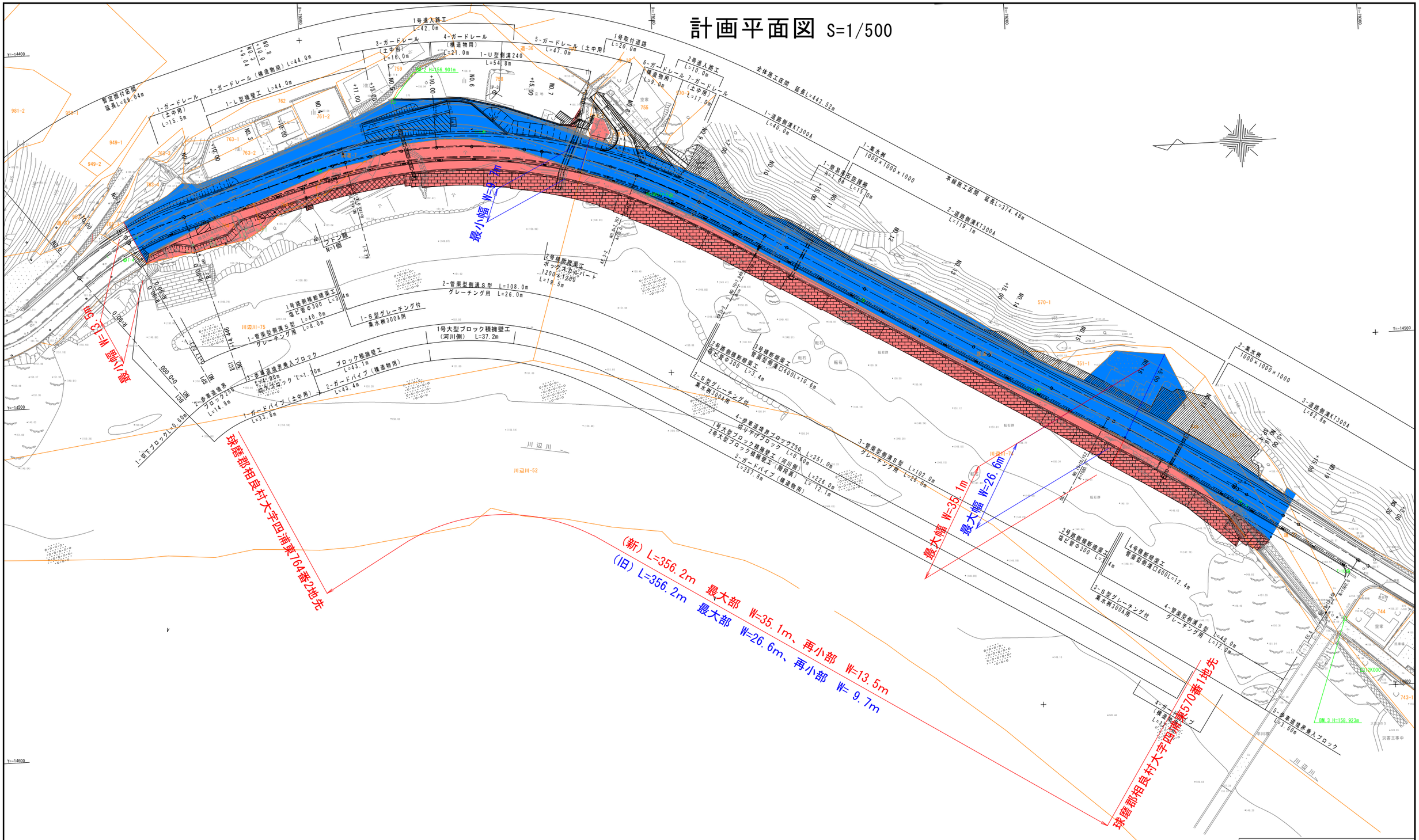

IPNO	IP-3		Y	1.919	1.919
KNO	3-1	3-2	L c	84.013	
I A	50-49-34		C L	164.370	
R	140.000	140.000	T c	86.820	86.820
L	40.179	40.179	S	40.142	40.142
Δ R	0.480	0.480	W	66.744	
X M	20.076	20.076	A	75.000	75.000
X	40.096	40.096			

IP-2
IA= 33-35-39
R = 80.000
TL= 24.149
CL= 46.906
SL= 3.565

IP-4
IA= 3-06-36
R = 1500.000
TL= 40.718
CL= 81.417
SL= 0.553

工事名	国道445号(四浦東地区)道路改良工事
路線名	国道４４５号
工事箇所	球磨郡相良村四浦東地内
図面種類	計画平面図
縮尺	S=1/500
図面	全 13 葉 第 1 号
現況図	実測平面図
発注機関名	球磨地域振興局 土木部