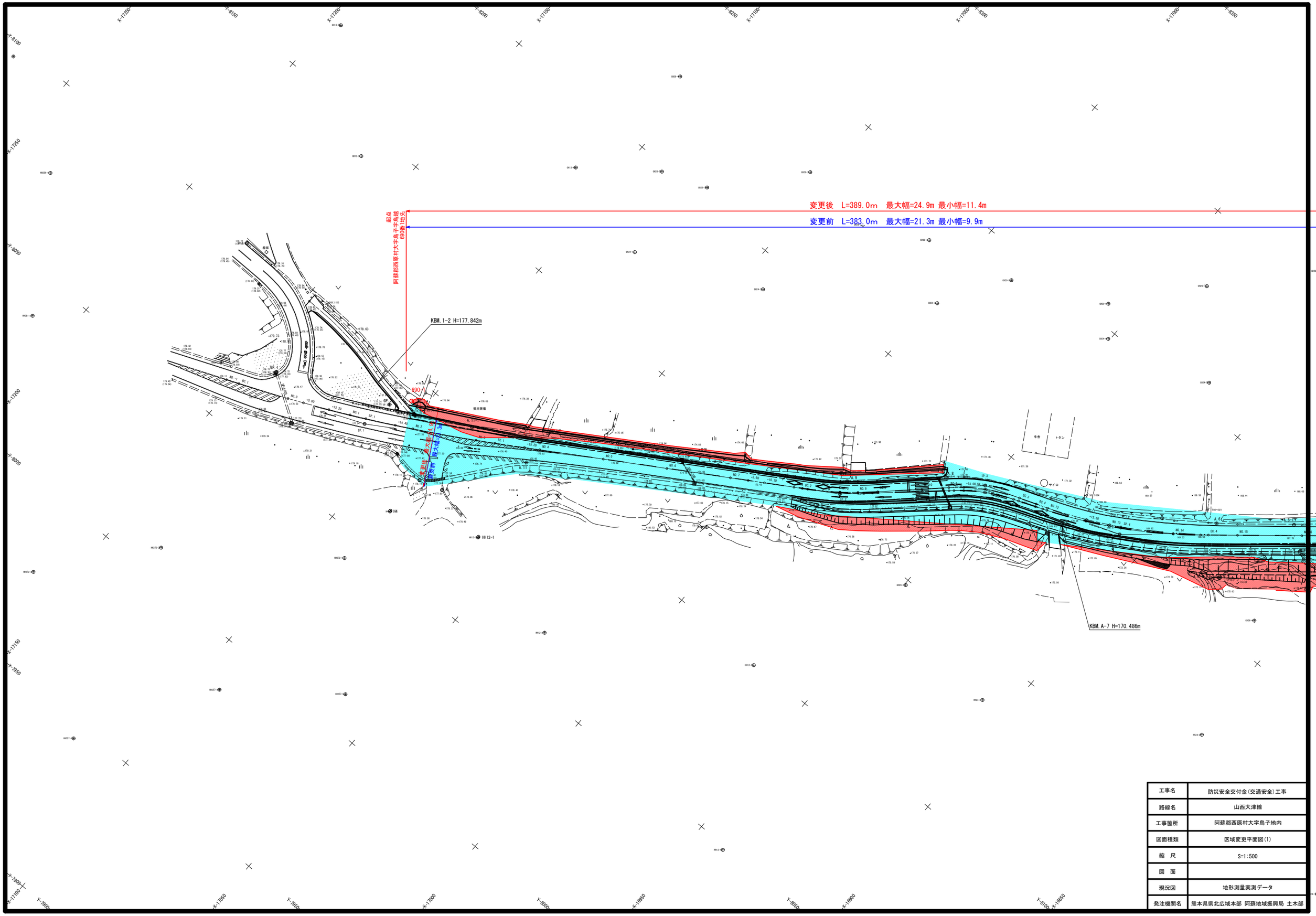
変更後 L=389.0m 最大幅=24.9m 最小幅=11.4m
変更前 L=383.0m 最大幅=21.3m 最小幅=9.9m
起点
阿蘇郡西原村大字鳥子字鳥越
690番1地先
KBM.1-2 H=177.842m
KBM.A-7 H=170.486m
690-1
690-2
690-3
690-4
690-5
690-6
690-7
690-8
690-9
690-10
690-11
690-12
690-13
690-14
690-15
690-16
690-17
690-18
690-19
690-20
690-21
690-22
690-23
690-24
690-25
690-26
690-27
690-28
690-29
690-30
690-31
690-32
690-33
690-34
690-35
690-36
690-37
690-38
690-39
690-40

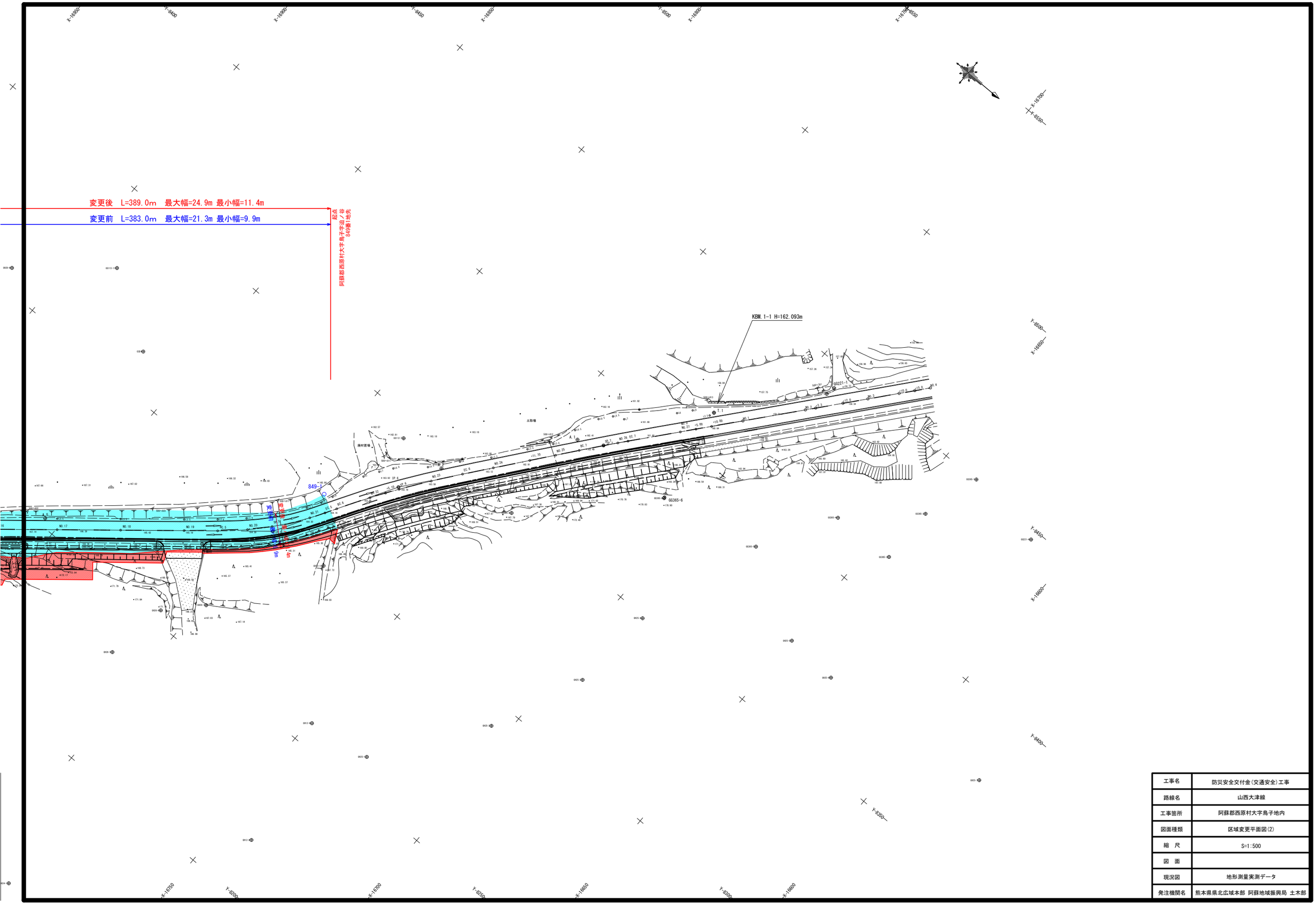

工事名	防災安全交付金(交通安全)工事
路線名	山西大津線
工事箇所	阿蘇郡西原村大字鳥子地内
図面種類	区域変更平面図(2)
縮　尺	S=1:500
図　面	
現況図	地形測量実測データ
発注機関名	熊本県県北広域本部 阿蘇地域振興局 土木部