

令和5年(2023年)版
熊 本 県 の 人 口
(熊本県推計人口調査結果報告)

熊本県企画振興部交通政策・統計局
統計調査課

ま え が き

熊本県の人口については、5年毎に実施される国勢調査によって、その詳細が明らかにされています。また、この調査が実施されない年については、昭和42年から、熊本県推計人口調査要綱に基づき、熊本県の人口を発表しています。

この報告書は、令和5年(2023年)10月1日現在の県及び市町村の人口・世帯の状況と令和4年(2022年)10月1日から令和5年(2023年)9月30日までの人口動態の状況を取りまとめたものです。

本書が、県及び市町村における各種行政施策の基礎資料として、また、各方面において幅広くご活用いただければ幸いです。

最後に、本書を刊行するに当たり、この調査に御協力いただきました方々に対し、心より感謝申し上げますとともに、今後とも、一層の御協力を賜りますようお願いいたします。

令和5年(2023年)12月

熊本県企画振興部長 富永隼行

利用にあたって

1 本報告について

「熊本県推計人口調査要綱」に基づいて、令和5年10月1日現在における県及び市町村の人口と世帯数、並びに令和4年10月1日から令和5年9月30日までの1年間の人口動態等を取りまとめたものです。

推計方法は、令和2年10月1日実施の国勢調査による人口及び世帯数を基準とし、住民基本台帳等により把握した出生者・死亡者・転入者・転出者等の数及び世帯の増減数を加減して算出しています。

2 転入・転出者数について

本調査では、県内市町村間の移動者が転出届を提出してから転入届を提出するまでにタイムラグが生じるため、県内への転出の場合は、転入があった時点で処理をしています。

なお、県外転入・転出の場合は、それぞれの届出があった時点で処理をしています。

3 総務省統計局の各年「10月1日現在人口推計」と熊本県推計人口調査による推計人口の相違

総務省統計局では、毎年10月1日現在で全国及び都道府県別の人口推計を行なっています。総務省の推計も熊本県推計人口調査による推計も、いずれも国勢調査の人口を基準としていますが、人口増減数の算出において、総務省の推計では総務省統計局の「住民基本台帳人口移動報告」、厚生労働省の「人口動態統計」等、国の各種統計値を用いて全国的に算出しているのに対し、熊本県推計人口調査においては、県内市町村から報告される出生者・死亡者・転入者・転出者数等のデータを集計しているため、両者の数値は一致しません。

4 用語の説明

出生者	出生届により住民票の記載をした者
死亡者	死亡届及び失踪宣告により住民票を削除した者
転入者	転入届により住民票の記載をした者
転出者	転出届により住民票を削除した者
その他転入者	国外移動者、転出を取り消した者及び転入届がないために住民票の職権記載を行った者
その他転出者	国外移動者及び転出届がないため住民票の職権削除を行った者
人口動態	自然動態・社会動態の和による人口の変動
自然動態	出生・死亡による人口の変化であり、その増減数
社会動態	転入・転出による人口の変化であり、その増減数
出生率(%)	出生者数/R4年の総人口×1000
死亡率(%)	死亡者数/R4年の総人口×1000
人口増減率(%)	(R5年の総人口-R4年の総人口)/R3年の総人口×100
自然増減率(%)	自然増減数/R4年の総人口×100
社会増減率(%)	社会増減数/R4年の総人口×100
人口性比	女性100人当たりの男性の数 (男性の人口/女性の人口)×100
年少人口指数(%)	年少人口(0~14歳)/生産年齢人口(15~64歳)×100
老年人口指数(%)	老年人口(65歳以上)/生産年齢人口×100
従属人口指数(%)	(年少人口+老年人口)/生産年齢人口×100
老年化指数(%)	老年人口/年少人口×100

5 その他

(1) 統計表の構成比は四捨五入しているため、合計値と、内訳を加算した値とは、必ずしも一致しません。

(2) 年齢別人口については、国勢調査結果(不詳補完値)を基にして算出しています。

(3) 統計表中の符号

▲ 負の値を示す

— 該当数字がないもの

目次

I	人口	
1	現状及び推移	
(1)	現状	1
(2)	人口の推移	1
2	各種別人口	
(1)	男女別人口	3
(2)	市町村別人口	
①	市町村別人口	4
②	人口増減数及び人口増減率	4
(3)	年齢別人口	
①	年齢各歳（男女）別人口	7
②	年齢3区分別人口	8
③	年齢構造指数	10
④	市町村別年齢3区分別人口	11
	【参考1】全国からみた熊本県の人口と増減率	13
	【参考2】全国からみた熊本県の年齢3区分別人口の割合	14
II	人口動態	
1	現状及び推移	15
2	自然動態	
(1)	1年間の状況	16
(2)	月別状況	16
3	社会動態	
(1)	社会増減の状況	17
(2)	移動の状況	18
(3)	年齢（5歳階級）別社会動態	19
III	世帯	
1	世帯数の推移	20
2	1世帯あたりの人員	20
	統計表	
第1表	市区町村別、男女別人口及び世帯数、人口動態	24
第2表	月別、市区町村別推計人口及び世帯数	26
第3表	市区町村別、年齢3区分別人口、年齢構造係数及び年齢構造指数	30
第4表	市区町村別、年齢（各歳）別、男女別人口	32
第5表	県内市区町村間移動者数	64
第6-1表	都道府県移動者数【県外⇒県内市区町村】	68
第6-2表	都道府県移動者数【県内市区町村⇒県外】	72

I 人口

1 現状及び推移

総人口は1,707,747人、前年より10,019人の減

(1)現状 (表1)

令和5年10月1日現在の県の人口は1,707,747人。死亡者が出生者を上回る自然減が、県外からの転入者が転出者を上回る社会増を上回り、前年(令和4年10月1日)からの1年間で10,019人の減少(人口増減率 ▲0.58%)となり、前年の減少数(▲10,136人)からは縮小し、減少率も前年(▲0.59%)から縮小した。

(2)人口の推移 (表1、図1)

本県の人口は、戦後、昭和22年以降、第一次ベビーブーム(昭和22年～24年)における出生率の上昇により急増し、昭和31年にピーク(1,903千人)を迎えた(※)。その後、高度成長期における大幅な人口流出により、昭和47年(1,681千人)まで減少し続けたが、次第に人口流出は収まり、昭和48年(1,684千人)～63年(1,847千人)は再び増加で推移した。平成元年(1,846千人)には17年ぶりに減少、その後、平成2年～平成13年頃までは1,840～1,860千人前後で推移した。平成14年以降は、ほぼ一貫して減少が続いている。

人口性比は、昭和35年までは減少で推移していたが、それ以降は90～88の間を推移している。

1世帯当たり人員は、昭和10年の5.35人がピークとなり、それ以降は減少が続いている。

(※:総理府統計局刊「日本の推計人口」昭和45年版)

図1 熊本県の人口の推移(大正9年～令和5年)



表 1 人口及び世帯数の推移

年次 (年)	世帯数 (世帯)	人口(人)			1世帯当 り人員(人)	人口性比	増減数(人)	増減率(%)
		総数	男	女				
大正 9	238,696	1,233,233	602,389	630,844	5.17	95.5	-	-
14	249,642	1,296,086	637,753	658,333	5.19	96.9	62,853	-
昭和 5	256,258	1,353,993	664,106	689,887	5.28	96.3	57,907	-
10	259,467	1,387,054	680,409	706,645	5.35	96.3	33,061	-
15	256,229	1,368,179	666,886	701,293	5.34	95.1	▲ 18,875	-
22	348,273	1,765,726	847,938	917,788	5.07	92.4	397,547	-
25	351,093	1,827,582	882,420	945,162	5.21	93.4	61,856	-
30	362,477	1,895,663	917,171	978,492	5.23	93.7	68,081	-
31	-	1,903,428	921,649	981,779	-	93.9	-	-
35	388,274	1,856,192	887,038	969,154	4.78	91.5	▲ 39,471	-
40	409,603	1,770,736	838,584	932,152	4.32	90.0	▲ 85,456	-
45	436,469	1,700,229	798,152	902,077	3.90	88.5	▲ 70,507	-
47	447,224	1,680,903	788,648	892,255	3.76	88.4	-	-
50	473,421	1,715,273	809,998	905,275	3.62	89.5	15,044	-
55	525,564	1,790,327	850,831	939,496	3.41	90.6	75,054	-
60	553,963	1,837,747	872,932	964,815	3.32	90.5	47,420	-
平成元	572,699	1,846,683	874,002	972,681	3.22	89.9	▲ 494	-
2	578,862	1,840,326	869,441	970,885	3.18	89.6	2,579	-
7	618,211	1,859,793	879,873	979,920	3.01	89.8	19,467	-
12	647,216	1,859,344	878,145	981,199	2.87	89.5	▲ 449	-
17	667,533	1,842,233	866,916	975,317	2.76	88.9	▲ 17,111	-
18	675,555	1,835,909	863,626	972,283	2.72	88.8	▲ 6,324	▲ 0.34
19	681,377	1,828,288	859,568	968,720	2.68	88.7	▲ 7,621	▲ 0.42
20	687,852	1,822,155	856,277	965,878	2.65	88.7	▲ 6,133	▲ 0.34
21	693,039	1,815,985	853,110	962,875	2.62	88.6	▲ 6,170	▲ 0.34
22	688,234	1,817,426	853,514	963,912	2.64	88.5	1,441	0.08
23	694,374	1,812,502	851,490	961,012	2.61	88.6	▲ 4,924	▲ 0.27
24	699,666	1,807,201	848,900	958,301	2.58	88.6	▲ 5,301	▲ 0.29
25	705,198	1,801,495	846,786	954,709	2.55	88.7	▲ 5,706	▲ 0.32
26	710,300	1,794,623	843,892	950,731	2.53	88.8	▲ 6,872	▲ 0.38
27	704,730	1,786,170	841,046	945,124	2.53	89.0	▲ 8,453	▲ 0.47
28	707,736	1,774,538	836,250	938,288	2.51	89.1	▲ 11,632	▲ 0.65
29	712,872	1,765,518	833,085	932,433	2.48	89.3	▲ 9,020	▲ 0.51
30	718,125	1,756,442	829,423	927,019	2.45	89.5	▲ 9,076	▲ 0.51
令和元	724,654	1,746,740	825,456	921,284	2.41	89.6	▲ 9,702	▲ 0.55
2	719,154	1,738,301	822,481	915,820	2.42	89.8	▲ 8,439	▲ 0.48
3	723,607	1,727,902	818,038	909,864	2.39	89.9	▲ 10,399	▲ 0.60
4	730,203	1,717,766	814,049	903,717	2.35	90.1	▲ 10,136	▲ 0.59
5	736,914	1,707,747	810,103	897,644	2.32	90.2	▲ 10,019	▲ 0.58

注)1 各年 10 月 1 日現在。

2 大正 9～平成 17(昭和 47、平成元を除く)、22、27 年、令和2年は国勢調査人口。

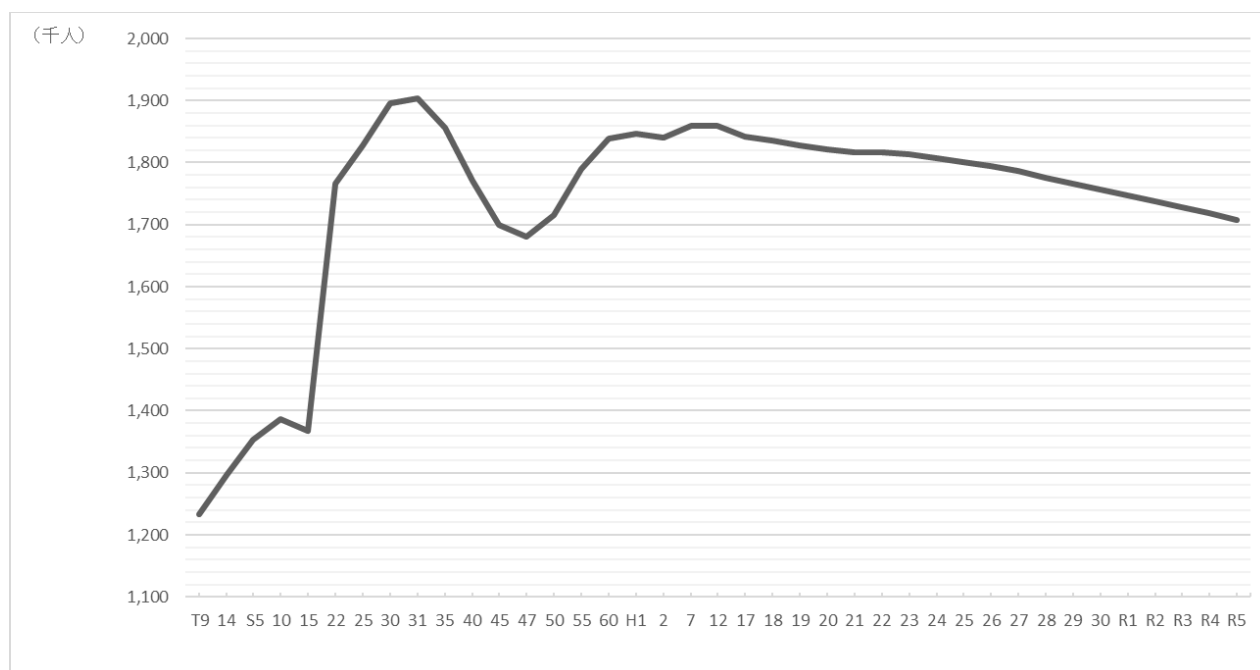
3 増減数は、平成元年を除き平成 17 年までは国勢調査の間の差分、平成元年及び 18 年以降は前年との差分。

2 各種別人口

(1)男女別人口 (表1~2)

令和5年10月1日現在の男女別人口は、男性810,103人(県の人口の47.4%)、女性897,644人(同52.6%)で、女性が87,541人多く、前年に比べ、男性は3,946人の減少(増減率▲0.49%)、女性は6,073人の減少(増減率▲0.67%)となった。

人口性比(女性100人当たりの男性の数)は90.2(前年90.1)で、市町村別では、高い方から、産山村108.5、長洲町103.5、大津町100.1で、低い方から、氷川町83.8、山江村84.8、水上村84.9となった。

表2 市町村別人口性比

順位	市町村名	人口性比	順位	市町村名	人口性比
1	産山村	108.5	24	相良村	90.4
2	長洲町	103.5	25	和水町	90.3
3	大津町	100.1	26	錦町	90.3
4	五木村	98.4		県計	90.2
5	菊陽町	96.6	27	玉東町	90.1
6	球磨村	95.5	28	芦北町	90.0
7	南阿蘇村	95.4	29	津奈木町	89.8
8	西原村	94.6	30	熊本市	89.7
9	高森町	93.5	31	湯前町	89.5
10	合志市	93.2	32	荒尾市	88.9
11	嘉島町	92.5	33	天草市	88.8
12	益城町	92.5	34	上天草市	88.8
13	苓北町	92.3	35	阿蘇市	88.4
14	宇土市	92.3	36	山鹿市	88.4
15	南小国町	92.1	37	美里町	88.4
16	南関町	91.9	38	多良木町	88.3
17	山都町	91.8	39	人吉市	87.9
18	御船町	91.7	40	あさぎり町	87.2
19	甲佐町	91.5	41	八代市	87.0
20	菊池市	91.2	42	水俣市	86.5
21	小国町	90.9	43	水上村	84.9
22	玉名市	90.8	44	山江村	84.8
23	宇城市	90.7	45	氷川町	83.8

(2)市町村別人口

①市町村別人口（表3）

上位3市で総人口の54%を占める

令和5年10月1日現在の市町村別人口は、熊本市の738,020人(県の人口の43.2%)を最大に、八代市119,330人(同7.0%)、天草市70,993人(同4.2%)、合志市63,434人(同3.7%)、玉名市62,376人(同3.7%)の順となった。

②人口増減数及び人口増減率（表3、図2～3）

熊本市含む9市町村で人口増加

令和4年10月～令和5年9月の1年間の市町村別の人口増減数では、増加したのが合志市(397人)、益城町(314人)、熊本市(170人)、菊陽町(156人)、御船町(153人)、嘉島町(126人)、西原村(55人)、南小国町(15人)、長洲町(14人)の9市町村で、減少したのは天草市(▲1,703人)、八代市(▲1,106人)、山鹿市(▲767人)など36市町村であった。

市町村別の人口増減率では、嘉島町(1.28%)が最も高く、次いで益城町(0.96%)、御船町(0.93%)、西原村(0.84%)、合志市(0.63%)、南小国町(0.41%)、菊陽町(0.35%)、長洲町(0.09%)、熊本市(0.02%)の順となった。

人口増加9市町村のうち、菊陽町では自然増と社会増があり、他8市町村では自然減を上回る社会増があった。

また、減少率が最も高かったのは、球磨村(▲8.62%)で、次いで五木村(▲3.75%)、多良木町(▲3.33%)の順となった。

表3 市町村別人口と構成割合及び人口増減数、増減数、増減率

市町村名	人口(人)	県人口に占める割合(%)	自然増減数(人)	社会増減数(人)	増減数(人)	県内順位	増減率(%)	県内順位
県計	1,707,747	100.0	▲ 13,124	3,105	▲ 10,019		▲ 0.58	
熊本市	738,020	43.2	▲ 2,797	2,967	170	3	0.02	9
八代市	119,330	7.0	▲ 1,303	197	▲ 1,106	44	▲ 0.92	17
人吉市	29,777	1.7	▲ 408	▲ 42	▲ 450	36	▲ 1.49	22
荒尾市	48,821	2.9	▲ 523	▲ 184	▲ 707	41	▲ 1.43	21
水俣市	21,945	1.3	▲ 312	▲ 238	▲ 550	39	▲ 2.44	34
玉名市	62,376	3.7	▲ 627	84	▲ 543	38	▲ 0.86	16
山鹿市	46,867	2.7	▲ 582	▲ 185	▲ 767	43	▲ 1.61	24
菊池市	45,184	2.6	▲ 511	212	▲ 299	34	▲ 0.66	14
宇土市	35,603	2.1	▲ 259	173	▲ 86	19	▲ 0.24	12
上天草市	22,701	1.3	▲ 413	▲ 352	▲ 765	42	▲ 3.26	41
宇城市	55,656	3.3	▲ 537	▲ 43	▲ 580	40	▲ 1.03	18
阿蘇市	23,978	1.4	▲ 325	125	▲ 200	27	▲ 0.83	15
天草市	70,993	4.2	▲ 1,330	▲ 373	▲ 1,703	45	▲ 2.34	31
合志市	63,434	3.7	▲ 117	514	397	1	0.63	5
美里町	8,556	0.5	▲ 228	▲ 17	▲ 245	31	▲ 2.78	36
玉東町	4,951	0.3	▲ 51	▲ 28	▲ 79	17	▲ 1.57	23
南関町	8,350	0.5	▲ 124	▲ 70	▲ 194	26	▲ 2.27	30
長洲町	14,940	0.9	▲ 148	162	14	9	0.09	8
和水町	8,740	0.5	▲ 158	▲ 94	▲ 252	32	▲ 2.80	37
大津町	35,779	2.1	▲ 14	△47	▲ 61	14	▲ 0.17	10
菊陽町	44,399	2.6	107	49	156	4	0.35	7
南小国町	3,659	0.2	▲ 56	71	15	8	0.41	6
小国町	6,158	0.4	▲ 102	▲ 108	▲ 210	28	▲ 3.30	42
産山村	1,328	0.1	▲ 11	▲ 6	▲ 17	10	▲ 1.26	19
高森町	5,518	0.3	▲ 92	0	▲ 92	20	▲ 1.64	25
西原村	6,627	0.4	▲ 64	119	55	7	0.84	4
南阿蘇村	9,592	0.6	▲ 114	92	▲ 22	11	▲ 0.23	11
御船町	16,561	1.0	▲ 94	247	153	5	0.93	3
嘉島町	9,952	0.6	▲ 35	161	126	6	1.28	1
益城町	33,113	1.9	▲ 128	442	314	2	0.96	2
甲佐町	9,833	0.6	▲ 122	▲ 16	▲ 138	23	▲ 1.38	20
山都町	12,401	0.7	▲ 256	▲ 78	▲ 334	35	▲ 2.62	35
氷川町	10,451	0.6	▲ 151	▲ 70	▲ 221	29	▲ 2.07	27
芦北町	14,363	0.8	▲ 326	▲ 134	▲ 460	37	▲ 3.10	39
津奈木町	4,026	0.2	▲ 77	▲ 20	▲ 97	21	▲ 2.35	32
錦町	9,982	0.6	▲ 72	27	▲ 45	13	▲ 0.45	13
多良木町	8,411	0.5	▲ 156	▲ 134	▲ 290	33	▲ 3.33	43
湯前町	3,395	0.2	▲ 82	▲ 17	▲ 99	22	▲ 2.83	38
水上村	1,882	0.1	▲ 36	▲ 27	▲ 63	15	▲ 3.24	40
相良村	3,825	0.2	▲ 50	▲ 31	▲ 81	18	▲ 2.07	28
五木村	847	0.0	▲ 32	▲ 1	▲ 33	12	▲ 3.75	44
山江村	3,057	0.2	▲ 43	▲ 31	▲ 74	16	▲ 2.36	33
球磨村	1,844	0.1	▲ 59	▲ 115	▲ 174	25	▲ 8.62	45
あさぎり町	13,969	0.8	▲ 186	▲ 48	▲ 234	30	▲ 1.65	26
苓北町	6,553	0.4	▲ 120	▲ 28	▲ 148	24	▲ 2.21	29

图2 市町村別人口増減要因



图3 市町村別人口増減率



(3)年齢別人口

①年齢各歳(男女)別人口 (図4)

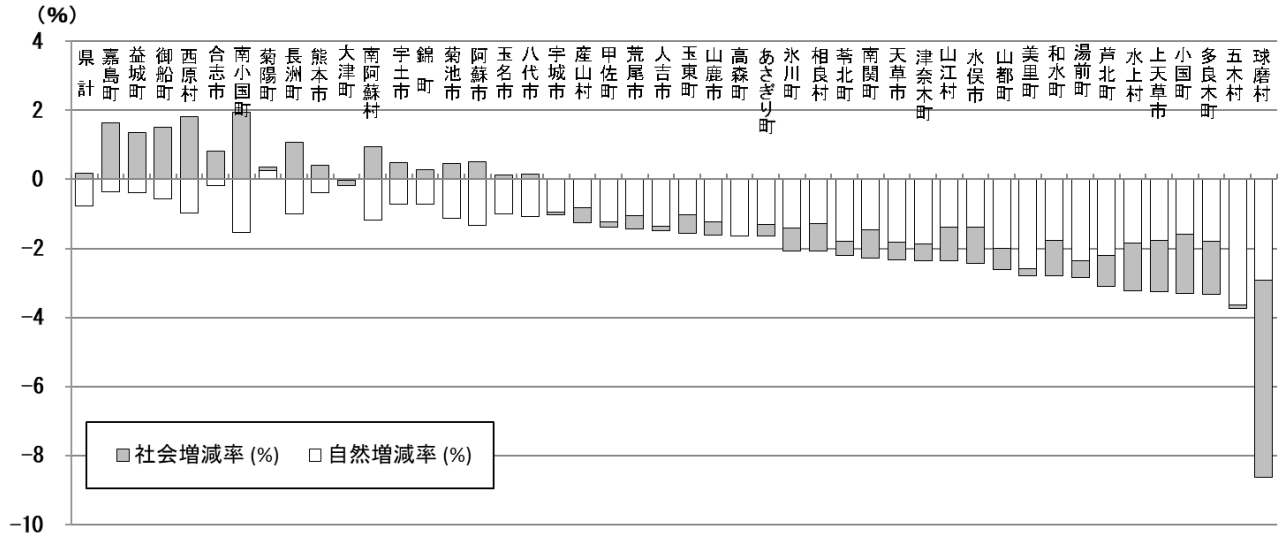
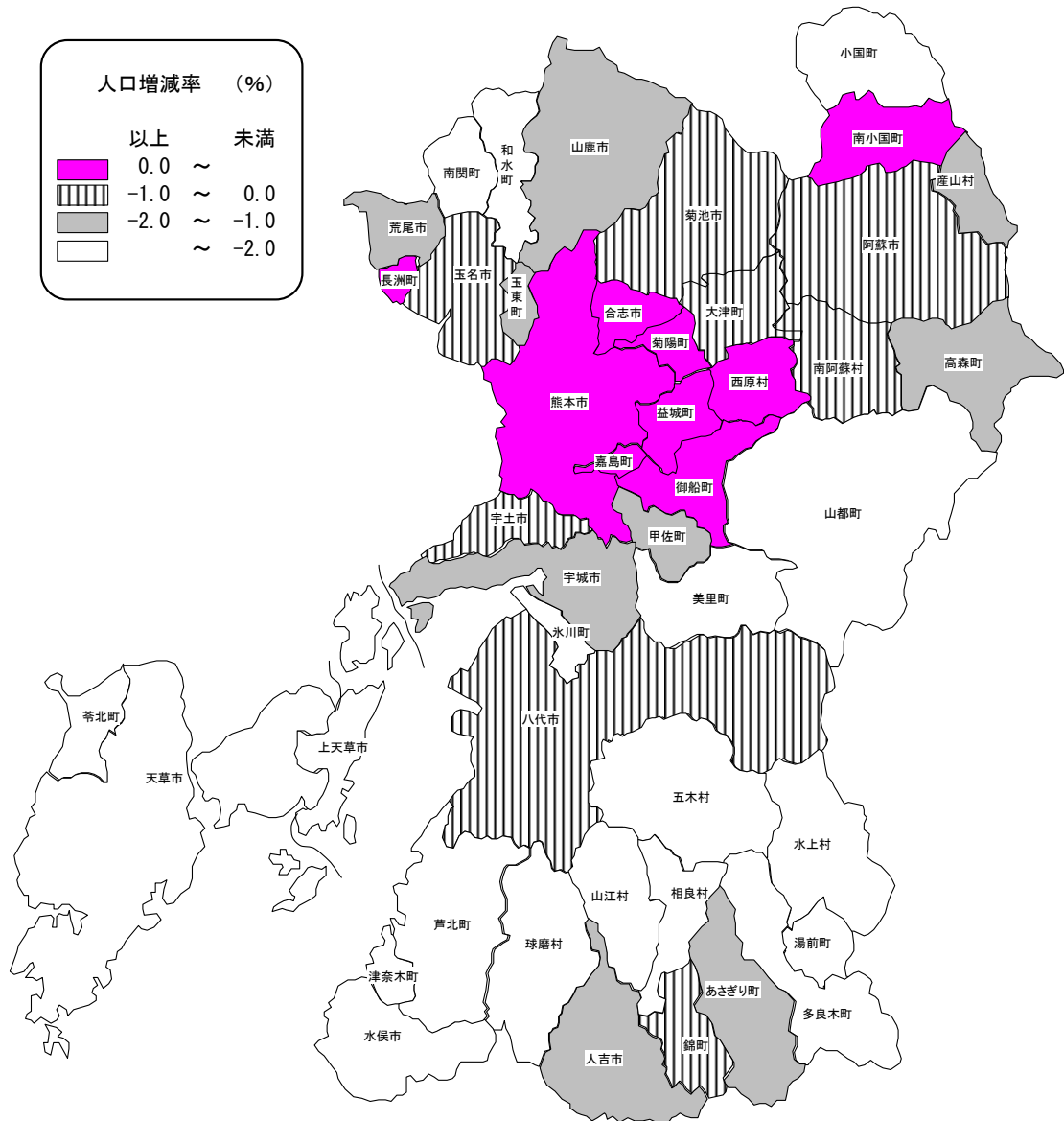
令和5年10月1日現在の人口における人口ピラミッドは、各時代の社会情勢を背景とする出生、死亡者数の状況を反映し、図4のようになる。第1次ベビーブーム期(昭和22～24年)をピークとして出生者数が減少傾向にあり、ピラミッドの裾野が次第に狭まってきている。

なお、57歳が極端に少ないのは昭和41年の「ひのえうま」によるもので、77・78歳が少ないのは終戦前後の影響である。

国立社会保障・人口問題研究所の「日本の地域別将来推計人口」によると、今後、本県の人口が減少していく中、老年人口は増加していくことが見込まれていることから、本県は、さらに高齢化が進むものと予想される。

図4 熊本県の人口ピラミッド(令和5年10月1日現在)

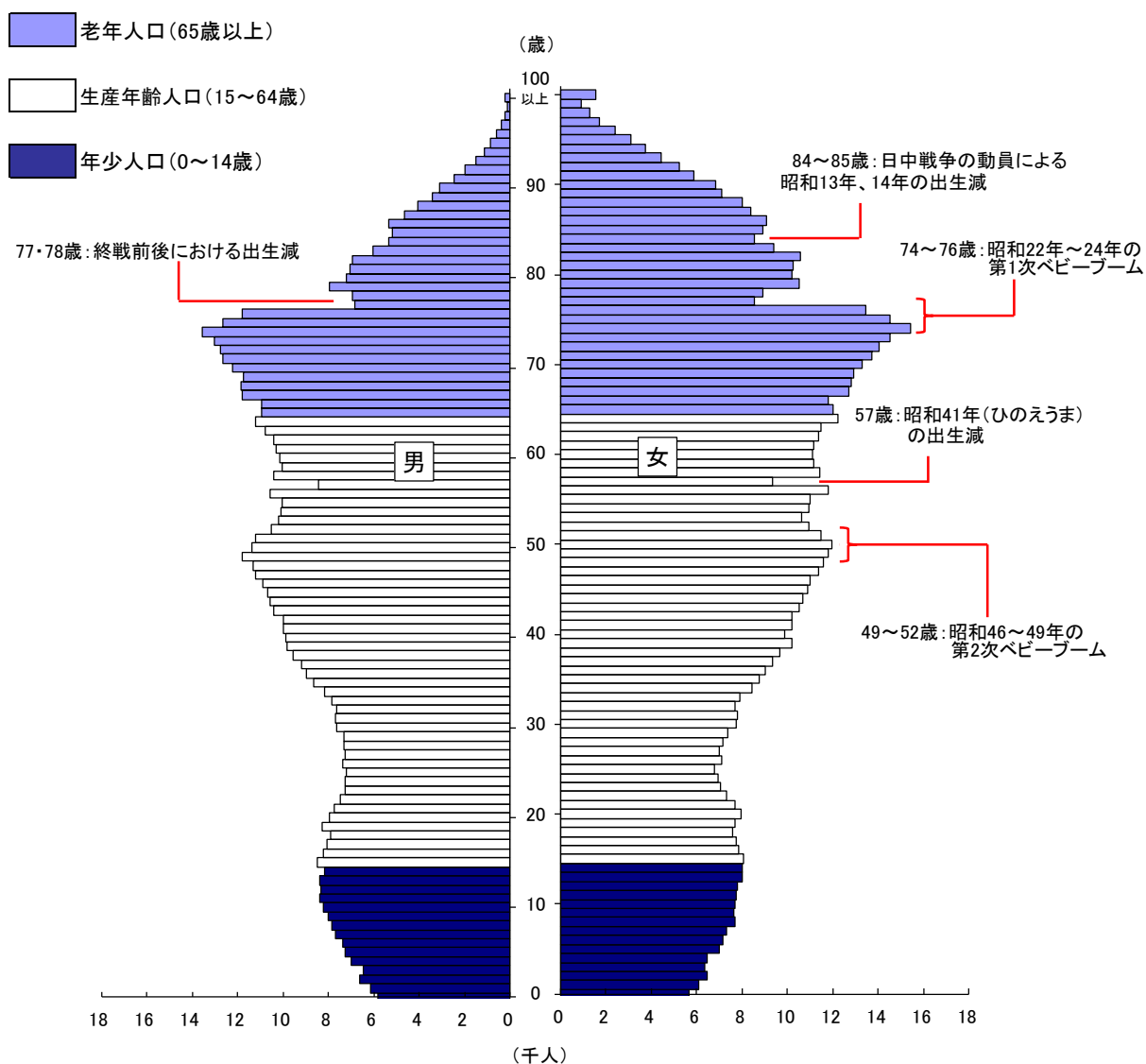

②年齢3区分別人口（表4、図5）

年少人口、生産年齢人口共に減少、総人口の3割は65歳以上

年齢3区分別にみると、年少人口は 218,850人、生産年齢人口は 936,677人、老年人口は 552,220人で、人口に対する割合は、年少人口は 12.8%で前年より 0.2ポイント低下、生産年齢人口は 54.8%で 0.1ポイント低下した一方、老年人口は 0.2ポイント上昇し 32.3%となった。

年少人口は、昭和30年以降、減少で推移し、第 1 回国勢調査(大正 9 年)以来で最も低い値となった。また、生産年齢人口は、昭和 59 年から平成元年には 120 万人台に達していたが、平成 29 年から7年連続して 100 万人を下回った。一方で、老年人口は最も高い値となり、割合は前年から引き続き、30%を超えている。平成7年以降拡大が続いている老年人口と年少人口の割合の差は、本年、19.5ポイントになった。

図5 年齢3区分別人口の推移



表4 年齢3区分別人口及び割合の推移

	年齢3区分別人口(人)			年齢構造係数(総人口に対する割合)(%)		
	年少人口 (0~14歳)	生産年齢人口 (15~64歳)	老年人口 (65歳以上)	年少人口	生産年齢人口	老年人口
T9	442,935	711,440	78,858	35.9	57.7	6.4
14	475,188	741,432	79,466	36.7	57.2	6.1
S5	505,792	767,136	81,065	37.4	56.7	6.0
10	528,251	773,308	85,495	38.1	55.8	6.2
15	512,092	767,177	88,462	37.4	56.1	6.5
22	634,369	1,031,974	99,383	35.9	58.4	5.6
25	662,547	1,059,501	105,459	36.3	58.0	5.8
30	669,862	1,112,182	113,600	35.3	58.7	6.0
35	629,548	1,099,534	127,110	33.9	59.2	6.8
40	521,466	1,105,606	143,664	29.4	62.4	8.1
45	429,523	1,110,662	160,044	25.3	65.3	9.4
50	397,402	1,134,900	182,859	23.2	66.2	10.7
55	395,027	1,185,078	210,051	22.1	66.2	11.7
60	389,073	1,206,658	241,855	21.2	65.7	13.2
H1	364,183	1,208,208	274,292	19.7	65.4	14.9
2	355,634	1,198,319	284,017	19.3	65.1	15.4
7	321,462	1,196,479	340,924	17.3	64.3	18.3
12	288,654	1,173,790	396,020	15.5	63.1	21.3
17	264,013	1,139,125	437,244	14.3	61.8	23.7
22	249,606	1,093,440	463,266	13.8	60.5	25.6
27	241,167	1,024,400	511,484	13.6	57.6	28.8
28	239,851	1,012,002	522,685	13.5	57.0	29.5
29	237,600	997,447	530,471	13.5	56.5	30.0
30	235,729	983,679	537,034	13.4	56.0	30.6
R1	233,212	970,978	542,550	13.4	55.6	31.1
R2	229,016	963,053	546,232	13.2	55.4	31.4
R3	226,541	950,477	550,884	13.1	55.0	31.9
R4	223,122	942,724	551,920	13.0	54.9	32.1
R5	218,850	936,677	552,220	12.8	54.8	32.3

注) 大正9~昭和60年、平成2,7,12,17,22,27年,令和2年は国勢調査による人口(年齢不詳を除く)。

③年齢構造指数（表4～5）

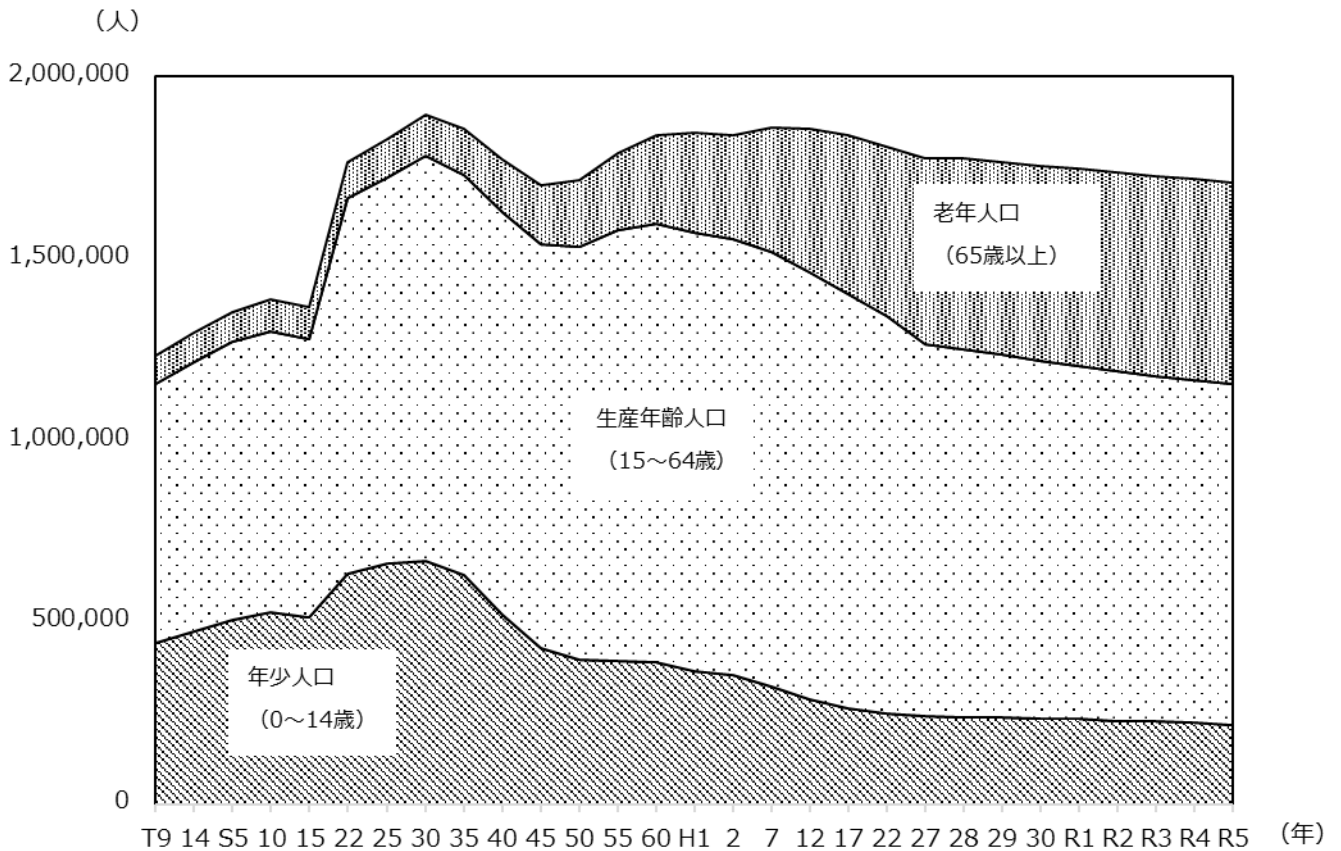
老年化指数 252.3、前年比 4.9ポイント上昇

年齢構造指数をみると、年少人口指数は 23.4、老年人口指数は 59.0となった。前年に比べ、年少人口指数は0.3ポイント低下、老年人口指数は0.5ポイント上昇した。

年少人口指数は、昭和30年以降は減少で推移していたが、平成17年頃からはほぼ横ばいとなって、生産年齢人口が支える年少人口の割合の変化が少ないことを示している。他方、老年人口指数は昭和25年以降、増加を続けていて、生産年齢人口がより多くの老年人口を支えるようになってきた社会の変化を示している。

従属人口指数は前年から0.1ポイント上がり82.3となった。

また、人口の高齢化の程度を鋭敏に示す老年化指数は、前年より4.9ポイント上昇の252.3となった。老年化指数は昭和25年以降、増加を続けていて、少子・高齢化が一段と進行していることを示している。

表5 年齢構造指数の推移

	年少人口指数	老年人口指数	従属人口指数	老年化指数
大正9年	62.3	11.1	73.3	17.8
14	64.1	10.7	74.8	16.7
昭和5	65.9	10.6	76.5	16.0
10	68.3	11.1	79.4	16.2
15	66.8	11.5	78.3	17.3
22	61.5	9.6	71.1	15.7
25	62.5	10.0	72.5	15.9
30	60.2	10.2	70.4	17.0
35	57.3	11.6	68.8	20.2
40	47.2	13.0	60.2	27.6
45	38.7	14.4	53.1	37.3
50	35.0	16.1	51.1	46.0
55	33.3	17.7	51.1	53.2
60	32.2	20.0	52.3	62.2
平成元	30.1	22.7	52.8	75.3
2	29.7	23.7	53.4	79.9
7	26.9	28.5	55.4	106.1
12	24.6	33.7	58.3	137.2
17	23.2	38.4	61.6	165.6
22	22.8	42.4	65.2	185.6
27	23.5	49.9	73.5	212.1
28	23.7	51.6	75.3	217.9
29	23.8	53.2	77.0	223.3
30	24.0	54.6	78.6	227.8
令和元	24.0	55.9	79.9	232.6
2	23.8	56.7	80.5	238.5
3	23.8	58.0	81.8	243.2
4	23.7	58.5	82.2	247.4
5	23.4	59.0	82.3	252.3

注)1 大正9～昭和60年、平成2,7,12,17,22,27年、令和2年は国勢調査による人口に基づき算出(年齢不詳を除く)。

2 平成28～令和元年、令和3～5年は熊本県推計人口調査による人口に基づき算出。

④市町村別年齢3区分別人口（表6、図6）

45市町村中、40市町村で老年人口の割合が30%以上、うち25市町村で40%以上

市町村別に年齢3区分別人口の割合をみると、年少人口(0～14歳)の割合は、嘉島町が19.0%と最も高く、次いで合志市が18.5%、菊陽町16.4%、大津町16.3%と続いている。また、生産年齢人口(15～64歳)の割合は、菊陽町が61.8%と最も高く、次いで大津町60.9%、熊本市59.6%となった。

老年人口(65歳以上)の割合は、山都町53.5%が最も高く、次いで美里町50.4%、五木村49.4%となり、逆に、老年人口の割合が最も低いのは菊陽町21.8%、大津町22.7%、合志市24.5%、嘉島町25.6%となった。

図6 市町村別老年人口の割合(令和5年10月1日現在)



表6 市町村別年齢3区分別人口の割合

(単位:%)

年少人口			生産年齢人口			老年人口		
順位	市 町 村	割合(%)	順位	市 町 村	割合(%)	順位	市 町 村	割合(%)
—	県 計	12.8	—	県 計	54.8	—	県 計	32.3
1	嘉島町	19.0	1	菊陽町	61.8	1	山都町	53.5
2	合志市	18.5	2	大津町	60.9	2	美里町	50.4
3	菊陽町	16.4	3	熊本市	59.6	3	五木村	49.4
4	大津町	16.3	4	合志市	57.0	4	球磨村	49.3
5	益城町	15.9	5	宇土市	55.6	5	芦北町	47.1
6	山江村	14.8	6	嘉島町	55.5	6	苓北町	46.4
7	錦町	14.5	7	西原村	53.7	7	水上村	46.2
8	玉東町	14.4	8	益城町	53.5	8	湯前町	46.0
9	御船町	14.2	9	八代市	53.1	9	高森町	45.3
10	西原村	13.4	10	玉名市	52.5	10	相良村	45.0
11	宇土市	13.2	11	菊池市	52.3	11	多良木町	45.0
12	熊本市	13.1	12	宇城市	51.6	12	津奈木町	44.9
13	菊池市	12.6	13	長洲町	51.4	13	上天草市	44.8
14	甲佐町	12.4	14	錦町	51.1	14	南阿蘇村	44.8
15	宇城市	12.4	15	御船町	51.0	15	小国町	44.7
16	あさぎり町	12.3	16	荒尾市	50.8	16	和水町	44.6
17	荒尾市	12.1	17	人吉市	49.5	17	水俣市	43.8
18	玉名市	12.0	18	山鹿市	48.8	18	天草市	43.4
19	長洲町	11.7	19	南小国町	48.7	19	産山村	43.2
20	山鹿市	11.7	20	南関町	48.3	20	氷川町	41.6
21	八代市	11.5	21	氷川町	48.2	21	南関町	41.4
22	人吉市	11.3	22	玉東町	48.2	22	阿蘇市	41.4
23	南小国町	11.0	23	阿蘇市	47.8	23	甲佐町	40.8
24	水上村	10.9	24	山江村	47.5	24	南小国町	40.3
25	阿蘇市	10.8	25	あさぎり町	47.4	25	あさぎり町	40.2
26	相良村	10.7	26	産山村	47.1	26	山鹿市	39.5
27	多良木町	10.6	27	甲佐町	46.8	27	人吉市	39.1
28	天草市	10.5	28	天草市	46.1	28	山江村	37.7
29	水俣市	10.5	29	水俣市	45.7	29	玉東町	37.4
30	和水町	10.4	30	小国町	45.4	30	荒尾市	37.0
31	南関町	10.2	31	上天草市	45.3	31	長洲町	36.8
32	氷川町	10.2	32	南阿蘇村	45.1	32	宇城市	36.1
33	高森町	10.2	33	津奈木町	45.0	33	玉名市	35.5
34	南阿蘇村	10.1	34	和水町	45.0	34	八代市	35.3
35	湯前町	10.1	35	高森町	44.6	35	菊池市	35.1
36	津奈木町	10.0	36	多良木町	44.4	36	御船町	34.8
37	小国町	9.9	37	相良村	44.3	37	錦町	34.4
38	上天草市	9.8	38	苓北町	44.2	38	西原村	32.9
39	産山村	9.7	39	湯前町	43.9	39	宇土市	31.2
40	芦北町	9.7	40	芦北町	43.2	40	益城町	30.6
41	苓北町	9.4	41	五木村	43.2	41	熊本市	27.3
42	球磨村	8.9	42	水上村	42.9	42	嘉島町	25.6
43	山都町	8.6	43	美里町	42.4	43	合志市	24.5
44	五木村	7.4	44	球磨村	41.8	44	大津町	22.7
45	美里町	7.2	45	山都町	37.9	45	菊陽町	21.8

【参考1】

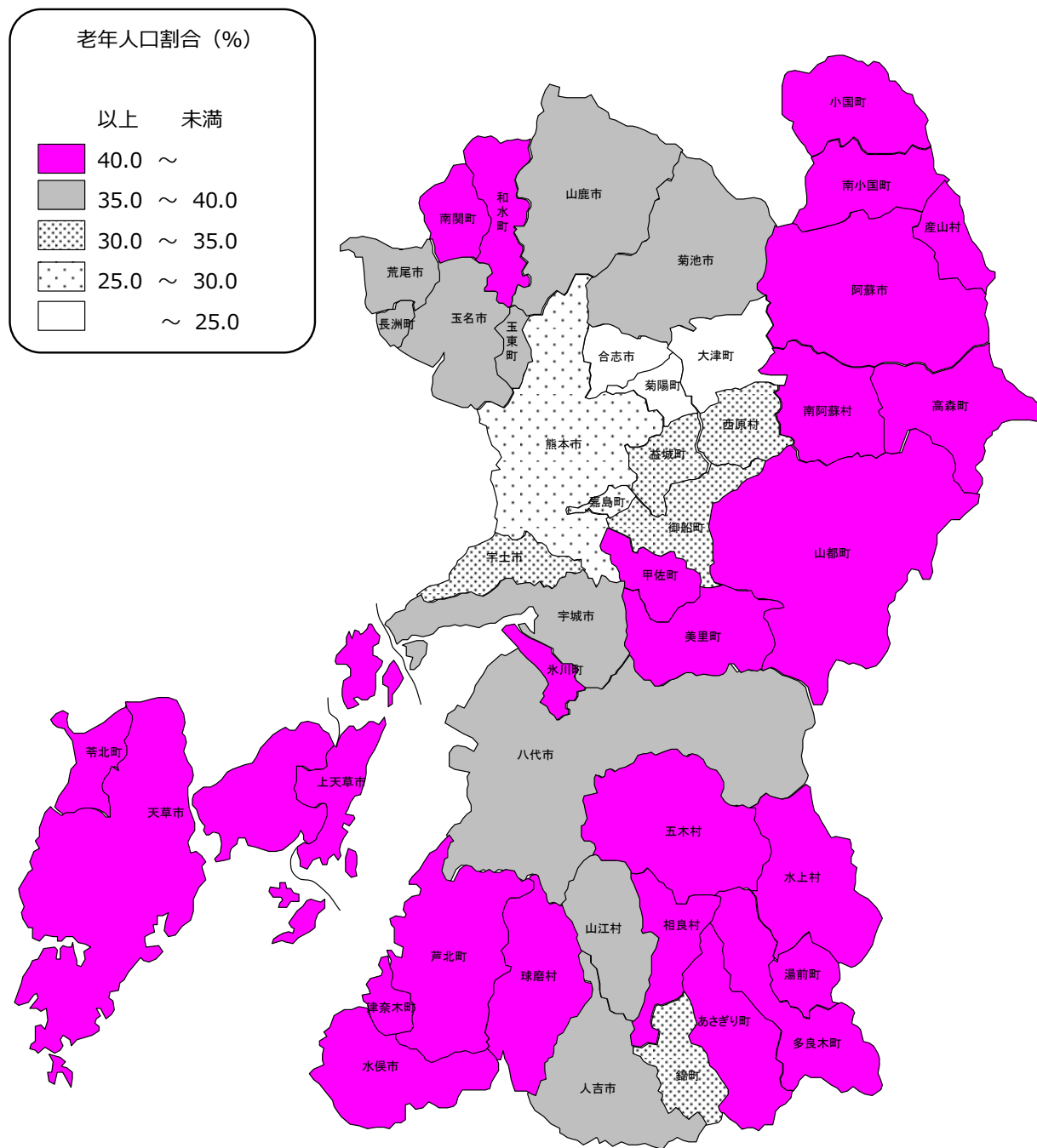
全国からみた熊本県の人口と増減率

令和4年10月1日現在の総務省統計局人口推計によると、都道府県別人口では、東京都が14,038千人で最も多く、次いで神奈川県、大阪府、愛知県、埼玉県と続いており、上位5都府県の合計は46,884千人と全国の37.5%を占める。本県は1,718千人で23位、全国に占める割合は1.4%となっている。

人口増減率(前年比)をみると、全国が0.44%減少しているのに対し、増加したのは東京都の0.20%のみで、他の46道府県はすべて減少した。減少率が最も高いのは、秋田県で▲1.59%、次いで青森県、岩手県、山形県の順となっている。

参考表1 都道府県別人口・割合・増減率比較(令和4年10月1日)

順位	都道府県	人口 (千人)	人口割合 (%)	増減率 (%)	順位	都道府県	人口 (千人)	人口割合 (%)	増減率 (%)
-	全国	124,947	100.0	▲ 0.44	24	鹿児島県	1,563	1.3	▲ 0.87
1	東京都	14,038	11.2	0.20	25	沖縄県	1,468	1.2	▲ 0.01
2	神奈川県	9,232	7.4	▲ 0.04	26	滋賀県	1,409	1.1	▲ 0.11
3	大阪府	8,782	7.0	▲ 0.27	27	奈良県	1,306	1.1	▲ 0.72
4	愛知県	7,495	6.0	▲ 0.29	28	山口県	1,313	1.1	▲ 1.06
5	埼玉県	7,337	5.9	▲ 0.05	29	愛媛県	1,306	1.1	▲ 1.09
6	千葉県	6,266	5.0	▲ 0.15	30	長崎県	1,283	1.0	▲ 1.06
7	兵庫県	5,402	4.3	▲ 0.55	31	青森県	1,204	1.0	▲ 1.39
8	北海道	5,140	4.1	▲ 0.82	32	岩手県	1,181	0.9	▲ 1.32
9	福岡県	5,116	4.1	▲ 0.15	33	石川県	1,118	0.9	▲ 0.67
10	静岡県	3,582	2.9	▲ 0.70	34	大分県	1,107	0.9	▲ 0.68
11	茨城県	2,840	2.3	▲ 0.43	35	宮崎県	1,052	0.8	▲ 0.84
12	広島県	2,760	2.2	▲ 0.72	36	山形県	1,041	0.8	▲ 1.31
13	京都府	2,550	2.0	▲ 0.45	37	富山県	1,017	0.8	▲ 0.87
14	宮城県	2,280	1.8	▲ 0.44	38	香川県	934	0.8	▲ 0.87
15	新潟県	2,153	1.7	▲ 1.12	39	秋田県	930	0.7	▲ 1.59
16	長野県	2,020	1.6	▲ 0.65	40	和歌山県	903	0.7	▲ 1.13
17	岐阜県	1,946	1.6	▲ 0.77	41	山梨県	802	0.6	▲ 0.43
18	栃木県	1,909	1.5	▲ 0.65	42	佐賀県	801	0.6	▲ 0.64
19	群馬県	1,913	1.5	▲ 0.69	43	福井県	753	0.6	▲ 1.00
20	岡山県	1,862	1.5	▲ 0.74	44	徳島県	704	0.6	▲ 1.14
21	福島県	1,790	1.4	▲ 1.20	45	高知県	676	0.5	▲ 1.22
22	三重県	1,742	1.4	▲ 0.77	46	島根県	658	0.5	▲ 1.05
23	熊本県	1,718	1.4	▲ 0.57	47	鳥取県	544	0.4	▲ 0.91

【参考2】

全国からみた熊本県の年齢3区分別人口の割合

令和4年10月1日現在の総務省統計局人口推計によると、全国からみた熊本県の年齢3区分別人口の割合は、年少人口(0～14歳)が4位、生産年齢人口(15～64歳)が33位、老年人口(65歳以上)が23位となっている。なお、老年人口について、全国で割合が最も高いのは、秋田県の38.6%となり、次いで高知県36.1%、山口県35.2%などとなっている。熊本県は32.1%と、全国の29.0%を3.1ポイント上回っている。

参考表2 都道府県別年齢3区分別人口割合(令和4年10月1日)

単位:%

		年少人口				生産年齢人口				老年人口							
-	全国	11.6	24	千葉県	11.4	-	全国	59.4	24	福井県	56.6	-	全国	29.0	24	山梨県	31.4
1	沖縄県	16.3	25	大阪府	11.4	1	東京都	66.3	25	奈良県	56.3	1	秋田県	38.6	25	佐賀県	31.3
2	滋賀県	13.2	26	神奈川県	11.4	2	神奈川県	62.8	26	福島県	56.3	2	高知県	36.1	26	福井県	31.2
3	佐賀県	13.1	27	栃木県	11.4	3	愛知県	61.7	27	富山県	56.0	3	山口県	35.2	27	岐阜県	31.0
4	熊本県	13.0	28	奈良県	11.3	4	埼玉県	61.1	28	長野県	55.9	4	徳島県	34.9	28	岡山県	30.8
5	宮崎県	12.9	29	宮城県	11.3	5	大阪府	60.9	29	香川県	55.9	5	島根県	34.8	29	群馬県	30.8
6	鹿児島県	12.9	30	茨城県	11.3	6	千葉県	60.6	30	新潟県	55.5	6	青森県	34.8	30	静岡県	30.7
7	福岡県	12.8	31	群馬県	11.3	7	沖縄県	60.2	31	佐賀県	55.4	7	山形県	34.8	31	三重県	30.5
8	愛知県	12.6	32	愛媛県	11.3	8	滋賀県	60.0	32	青森県	55.1	8	岩手県	34.5	32	茨城県	30.4
9	広島県	12.3	33	山口県	11.2	9	宮城県	59.8	33	熊本県	54.9	9	和歌山県	34.0	33	石川県	30.2
10	長崎県	12.3	34	和歌山県	11.2	10	京都府	59.3	34	岩手県	54.9	10	大分県	34.0	34	栃木県	30.0
11	福井県	12.2	35	山梨県	11.1	11	福岡県	58.9	35	愛媛県	54.8	11	愛媛県	33.9	35	広島県	29.9
12	鳥取県	12.1	36	京都府	11.1	12	栃木県	58.7	36	和歌山県	54.8	12	長崎県	33.9	36	兵庫県	29.8
13	岡山県	12.1	37	福島県	11.0	13	兵庫県	58.3	37	鳥取県	54.8	13	新潟県	33.5	37	京都府	29.6
14	島根県	12.0	38	東京都	10.9	14	茨城県	58.3	38	山形県	54.4	14	鹿児島県	33.5	38	宮城県	28.9
15	兵庫県	11.9	39	新潟県	10.9	15	石川県	58.0	39	徳島県	54.3	15	宮崎県	33.5	39	福岡県	28.3
16	岐阜県	11.9	40	富山県	10.9	16	群馬県	57.9	40	大分県	54.2	16	鳥取県	33.1	40	千葉県	28.0
17	大分県	11.8	41	山形県	10.9	17	三重県	57.9	41	長崎県	53.8	17	富山県	32.9	41	大阪府	27.7
18	石川県	11.8	42	徳島県	10.7	18	広島県	57.8	42	宮崎県	53.7	18	北海道	32.8	42	埼玉県	27.4
19	香川県	11.8	43	高知県	10.7	19	静岡県	57.6	43	山口県	53.6	19	福島県	32.7	43	滋賀県	26.8
20	三重県	11.7	44	岩手県	10.6	20	山梨県	57.4	44	鹿児島県	53.6	20	長野県	32.5	44	神奈川県	25.8
21	静岡県	11.6	45	北海道	10.3	21	岐阜県	57.1	45	高知県	53.3	21	奈良県	32.4	45	愛知県	25.6
22	長野県	11.6	46	青森県	10.2	22	岡山県	57.1	46	島根県	53.2	22	香川県	32.3	46	沖縄県	23.4
23	埼玉県	11.5	47	秋田県	9.2	23	北海道	56.9	47	秋田県	52.0	23	熊本県	32.1	47	東京都	22.8

資料:「人口推計」年報(総務省統計局)を加工して作成

II 人口動態

1 現状及び推移（図7-1～7-3）

平成15年以降の自然減は継続、令和4年以来の2年連続社会増

自然増減数を、昭和41年以降の人口増減の推移で見ると、昭和60年までは1万人～1万3千人台の間でほぼ安定的に増加傾向で推移していたが、昭和61年からは減少傾向に転じ、更に、平成15年から自然減に転じ、自然減が21年続いている。

一方、社会増減については、高度成長期において大都市圏への人口流出が続き、昭和45年に39,626人の大幅な転出超過を記録し、減少のピークを迎えた。その後、人口流出は徐々に減少し、昭和51年には4,186人の転入超過となったが、昭和57年に再び転出超過に転じた。また、平成5年～8年には転入超過となったものの、平成9年以降、転出超過が25年続いていた。本年は、26年ぶりに転入超過となった令和4年から引き続き社会増となったが、自然減がそれを上回り、全体では人口減少となった。

図7-1 人口増減数の推移



図7-2 出生者数、死亡者数、自然増減数の推移



図7-3 転入者数、転出者数、社会増減数の推移

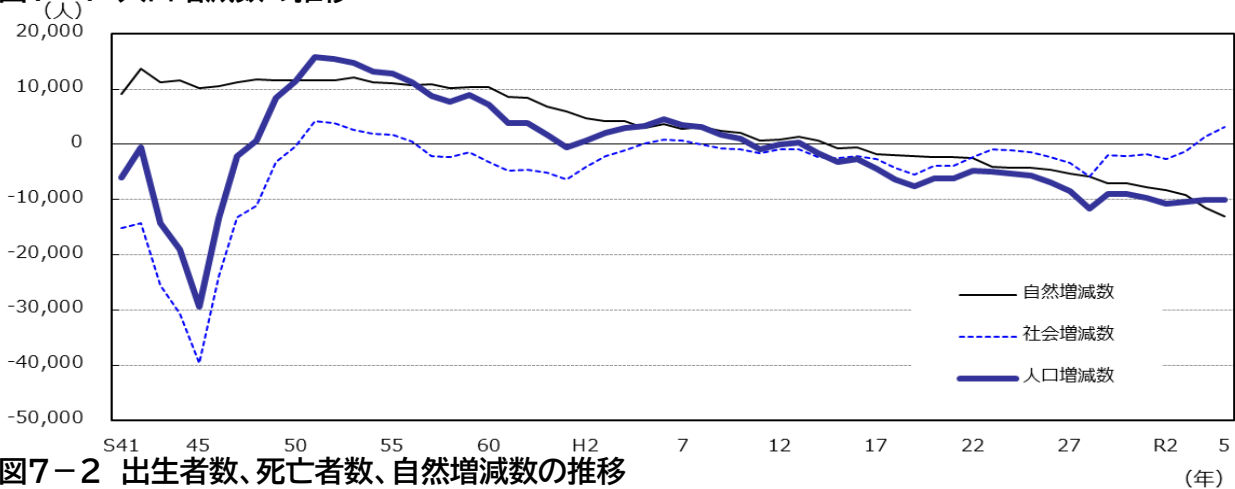

2 自然動態

1年間の自然増減数 ▲13,124人、減少数は前年比で1,628人拡大

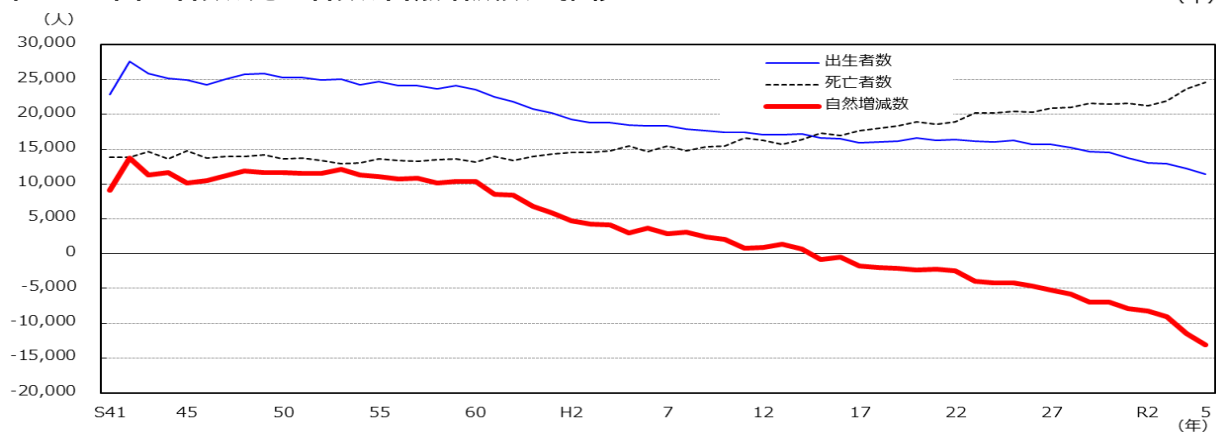
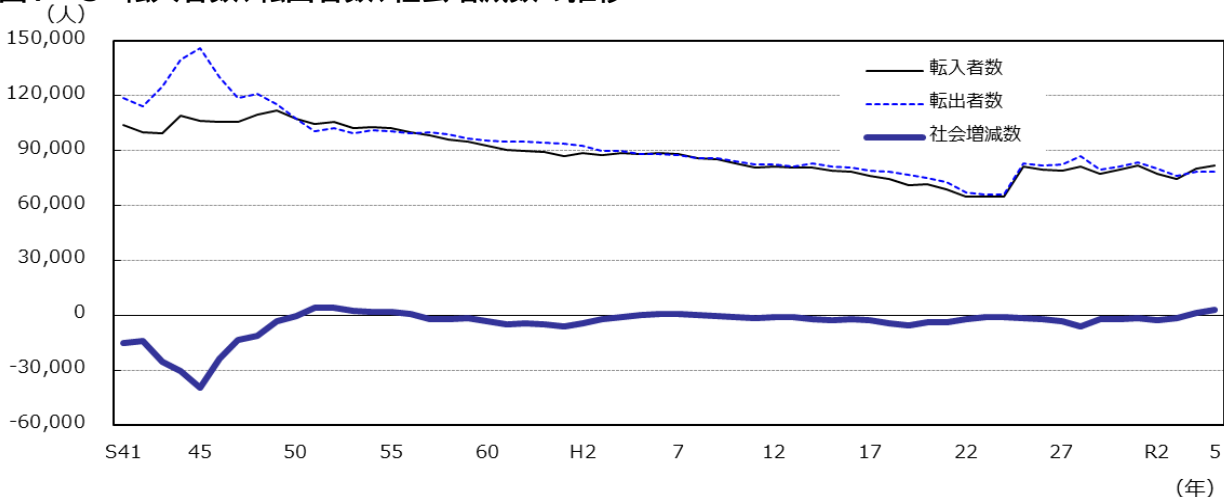
(1) 1年間の状況 (表7、図8)

令和4年10月～令和5年9月の1年間の自然動態は、出生者11,468人、死亡者24,592人で、自然増減数は▲13,124人となった。前年(自然増減数 ▲11,496人)に比べ、減少数は1,628人拡大した。また、死亡者数は13年連続で年間2万人を超過した。

自然増減率は▲0.76%であり、人口1,000人あたりの出生率は6.72%、死亡率は14.40%であった。

男女別にみると、男性が出生者5,810人、死亡者11,755人で、自然増減数▲5,945人、女性が出生者5,658人、死亡者12,837人で、自然増減数▲7,179人であった。

(2) 月別状況 (表7、図8)

出生、死亡者数を月別にみると、出生者数が最も多いのは10月の1,009人で、最も少ないのが4月の848人である。また、死亡者数が最も多いのは1月の2,899人で、最も少ないのは7月の1,711人であった。

表7 自然動態

(単位:人)

月分	全体			男			女		
	出生	死亡	自然増減	出生	死亡	自然増減	出生	死亡	自然増減
R4.10	1,009	1,995	▲ 986	516	916	▲ 400	493	1079	▲ 586
11	978	2,008	▲ 1,030	525	938	▲ 413	453	1070	▲ 617
12	905	2,304	▲ 1,399	452	1083	▲ 631	453	1221	▲ 768
R5.1	968	2,899	▲ 1,931	473	1421	▲ 948	495	1478	▲ 983
2	893	2,164	▲ 1,271	436	1001	▲ 565	457	1163	▲ 706
3	907	2,095	▲ 1,188	450	1002	▲ 552	457	1093	▲ 636
4	848	1,829	▲ 981	451	936	▲ 485	397	893	▲ 496
5	1,007	1,980	▲ 973	486	966	▲ 480	521	1014	▲ 493
6	973	1,723	▲ 750	480	765	▲ 285	493	958	▲ 465
7	1,001	1,711	▲ 710	533	845	▲ 312	468	866	▲ 398
8	1,001	1,964	▲ 963	492	944	▲ 452	509	1020	▲ 511
9	978	1,920	▲ 942	516	938	▲ 422	462	982	▲ 520
計	11,468	24,592	▲ 13,124	5,810	11,755	▲ 5,945	5,658	12,837	▲ 7,179

図8 月別出生者、死亡者数(令和4年10月～令和5年9月)

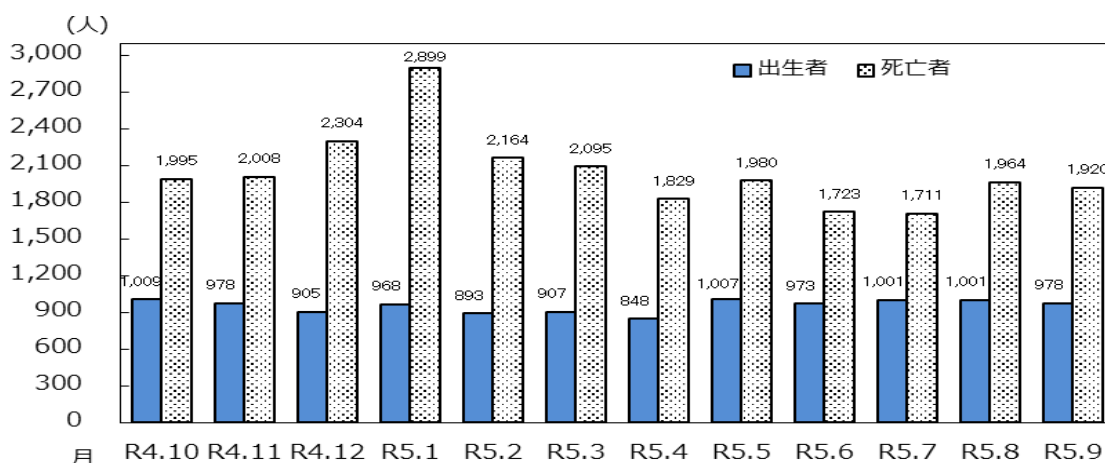

3 社会動態

1年間の社会増減数 3,105人、増加数は前年比で1,745人拡大

(1)社会増減の状況 (表8、図9、表9)

令和4年10月～令和5年9月の1年間の社会動態(県外及びその他の移動者の合計)は、転入者39,517人(前年36,708人)、転出者36,412(前年35,348人)で、社会増減数は3,105人(前年1,360人)となった。社会増減率は0.18%(前年0.08%)であった。

男女別にみると、男性は、転入者21,828人(県外17,260人、その他4,568人)、転出者19,829人(県外17,776人、その他2,058人)、社会増減数は1,999人で、女性は、転入者17,689人(県外13,304人、その他4,385人)、転出者16,583人(県外14,250人、その他2,333人)、社会増減数は1,106人であった。

転入者及び転出者をあわせた移動者数を月別にみると、3月が16,966人、4月が9,935人で特に多く、この2ヶ月間の移動者数(26,901人)で年間総移動者数(75,929人)の35.4%を占めている。

表8 社会動態

(単位：人)

月分	全体						男						女					
	県内 移動者 数	転 入		転 出		社会増減	県内 移動者 数	転 入		転 出		社会増減	県内 移動者 数	転 入		転 出		社会増減
		他県	その他	他県	その他			他県	その他	他県	その他			他県	その他			
R4.10	2,890	2,048	620	1,669	387	612	1,388	1,170	313	913	181	389	1,502	878	307	756	206	223
11	3,062	1,626	702	1,399	374	555	1,452	887	322	783	139	287	1,610	739	380	616	235	268
12	2,866	1,827	462	1,601	437	251	1,371	993	212	839	235	131	1,495	834	250	762	202	120
R5.1	2,748	1,804	507	1,729	352	230	1,315	1,016	251	961	171	135	1,433	788	256	768	181	95
2	3,024	1,872	561	1,994	315	124	1,467	1,046	256	1,043	135	124	1,557	826	305	951	180	0
3	7,457	6,210	787	9,534	435	▲ 2,972	3,725	3,445	424	5,166	226	▲ 1,523	3,732	2,765	363	4,368	209	▲ 1,449
4	5,260	4,826	731	4,035	343	1,179	2,721	2,772	416	2,340	178	670	2,539	2,054	315	1,695	165	509
5	3,442	2,132	637	1,984	330	455	1,663	1,206	363	1,102	166	301	1,779	926	274	882	164	154
6	2,928	1,747	686	1,913	335	185	1,424	998	365	1,092	151	120	1,504	749	321	821	184	65
7	2,869	2,181	759	2,129	344	467	1,435	1,301	348	1,258	140	251	1,434	880	411	871	204	216
8	2,842	2,340	1,306	2,048	394	1,204	1,391	1,344	675	1,134	180	705	1,451	996	631	914	214	499
9	2,748	1,951	1,195	1,991	340	815	1,407	1,082	623	1,145	151	409	1,341	869	572	846	189	406
計	42,136	30,564	8,953	32,026	4,386	3,105	20,759	17,260	4,568	17,776	2,053	1,999	21,377	13,304	4,385	14,250	2,333	1,106
		転入合計		転出合計			転入合計		転出合計			転入合計		転出合計				
		39,517		36,412			21,828		19,829			17,689		16,583				

注) 他県：熊本県以外の都道府県。

図9 月別転入、転出者数(令和4年10月～令和5年9月)



表9 社会増減の各月の推移

月	H30.10 ~R1.9	R1.10 ~R2.9	R2.10 ~R3.9	R3.10 ~R4.9	R4.10 ~R5.9
10月	390	333	▲ 147	▲ 212	612
11月	279	152	197	215	555
12月	241	223	421	▲ 102	251
1月	239	215	373	▲ 144	230
2月	▲ 182	▲ 252	155	▲ 190	124
3月	▲ 4,788	▲ 4,394	▲ 3,263	▲ 3,406	▲ 2,972
4月	1,339	1,382	733	1,603	1,179
5月	▲ 163	▲ 100	▲ 122	1,117	455
6月	55	▲ 2	▲ 221	895	185
7月	400	451	277	729	467
8月	68	▲ 136	319	521	1,204
9月	276	▲ 496	▲ 28	334	815
年計	▲ 1,846	▲ 2,624	▲ 1,306	1,360	3,105

(2)移動の状況(表10~11)

社会動態を県内外別にみると、県内間移動者数は42,136人で、最も転入超過となった市町村は、熊本市の1,211人、次いで合志市448人、益城町433人であり、最も転出超過となった市町村は、天草市▲351人、上天草市▲327人、小国町▲247人であった(統計表第1表より算出)。

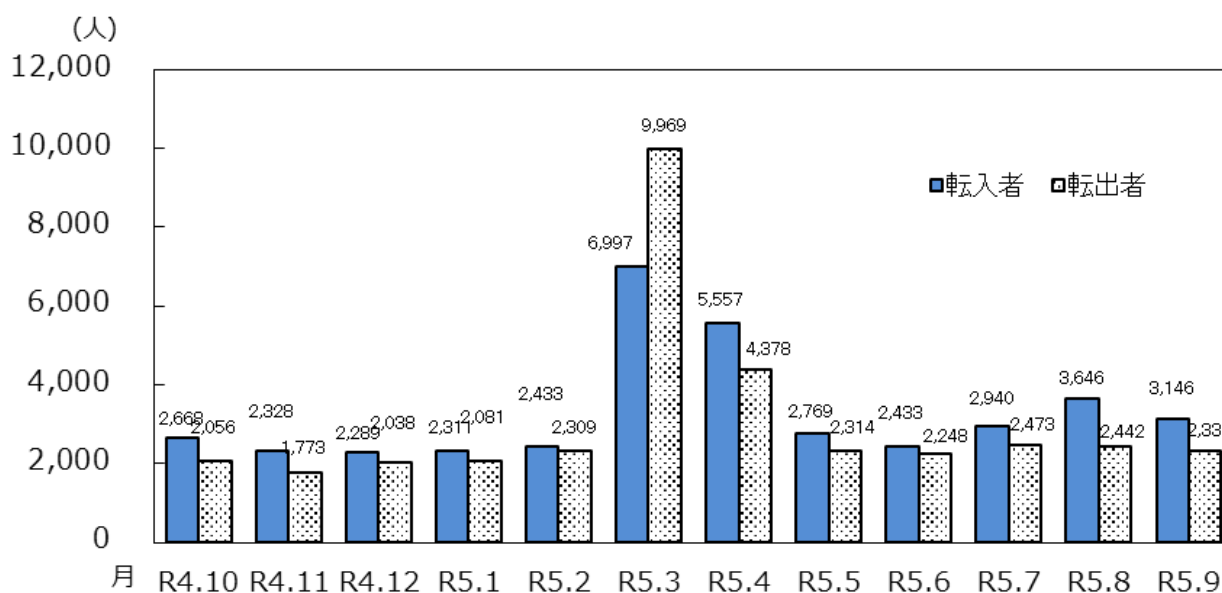
県外移動者数・その他数(「県外からの転入者・その他転入者数」と「県外への転出者・その他転出者数の合計」)は75,929人となり、その内訳は、転入者及びその他転入者39,517人、転出者及びその他転出者36,412人であった。

本県への転入超過となった都道府県は、長崎県の327人が最も多く、次いで宮崎県254人、広島県と大分県234人であった。逆に、本県からの転出超過となった都道府県は、東京都1,096人が最も多く、次いで福岡県874人、大阪府228人であった。

表10 市町村別 県内移動による増減数

順位	市町村	県内移動による増減	順位	市町村	県内移動による増減	順位	市町村	県内移動による増減
1	熊本市	1211	16	湯前町	▲ 16	31	和水町	▲ 67
2	合志市	448	17	玉東町	▲ 17	32	多良木町	▲ 73
3	益城町	433	18	相良村	▲ 18	33	人吉市	▲ 80
4	御船町	247	19	長洲町	▲ 23	34	八代市	▲ 81
5	嘉島町	172	20	苓北町	▲ 27	35	山都町	▲ 83
6	西原村	99	21	産山村	▲ 28	36	芦北町	▲ 104
7	玉名市	98	22	水上村	▲ 30	37	球磨村	▲ 114
8	あさぎり町	54	22	山江村	▲ 30	38	大津町	▲ 133
9	菊池市	36	24	甲佐町	▲ 33	39	荒尾市	▲ 150
10	錦町	31	25	宇城市	▲ 34	40	水俣市	▲ 160
11	南小国町	10	26	美里町	▲ 41	41	菊陽町	▲ 173
12	南阿蘇村	▲ 5	26	氷川町	▲ 41	42	山鹿市	▲ 185
13	津奈木町	▲ 7	28	阿蘇市	▲ 46	43	小国町	▲ 247
14	宇土市	▲ 9	28	五木村	▲ 46	44	上天草市	▲ 327
15	高森町	▲ 13	30	南関町	▲ 47	45	天草市	▲ 351

※県内移動による増減=県内転入-県内転出

表11 熊本県と各都道府県との間の転入出者数

(単位:人)

	本県への転入	本県からの転出	転入-転出		本県への転入	本県からの転出	転入-転出		本県への転入	本県からの転出	転入-転出
北海道	423	398	25	福井県	40	48	▲8	山口県	479	451	28
青森県	98	50	48	山梨県	124	83	41	徳島県	62	60	2
岩手県	78	50	28	長野県	140	186	▲46	香川県	137	120	17
宮城県	146	139	7	岐阜県	133	138	▲5	愛媛県	198	157	41
秋田県	20	17	3	静岡県	393	380	13	高知県	91	84	7
山形県	85	52	33	愛知県	1,091	1,131	▲40	福岡県	7,686	8,560	▲874
福島県	100	90	10	三重県	315	205	110	佐賀県	832	888	▲56
茨城県	290	295	▲5	滋賀県	223	206	17	長崎県	1,555	1,228	327
栃木県	159	161	▲2	京都府	361	433	▲72	熊本県	-	-	-
群馬県	145	228	▲83	大阪府	1,258	1,486	▲228	大分県	1,576	1,342	234
埼玉県	832	966	▲134	兵庫県	684	702	▲18	宮崎県	1,576	1,322	254
千葉県	886	872	14	奈良県	97	122	▲25	鹿児島県	2,414	2,381	33
東京都	2,413	3,509	▲1,096	和歌山県	41	70	▲29	沖縄県	630	680	▲50
神奈川県	1,302	1,504	▲202	鳥取県	52	67	▲15	その他	8,953	4,386	4,567
新潟県	84	92	▲8	島根県	96	55	41	熊本県計	39,517	36,412	3,105
富山県	50	59	▲9	岡山県	240	278	▲38				
石川県	98	84	14	広島県	831	597	234				

(3) 年齢(5歳階級)別社会動態 (表12)

社会動態を年齢(5歳階級)別にみると、移動者総数(転入者と転出者の合計)118,065人のうち、20~24歳が22,602人で最も多く、次いで25~29歳で22,388人、30~34歳で14,698人の順となった。移動の主体は20~34歳の年齢層(59,688人)で、全体の50.6%を占めている。

他県移動者数は、20~29歳の年齢層で25,474人と、他県移動者数全体(62,590人)の40.7%を占めている。

年齢(5歳階級)別の社会増減数をみると、他県転出者は、20~24歳が7,848人で最も多く、次いで25~29歳が6,160人、30~34歳が3,415人となり、県内移動者数は25~29歳が7,247人で最も多く、次いで20~24歳が5,756人、30~34歳が5,429人となっている。

表12 年齢(5歳階級)別人口動態

(単位:人)

年齢(5歳階級)	純増減数	自然動態						社会動態(人口移動)						
		出生	死亡	自然増減数	移動者総数	県内移動者数	他県移動者数	転入者			転出者			社会増減数
								総数	他県	その他	総数	他県	その他	
総数	▲10,019	11,468	24,592	▲13,124	118,065	42,136	62,590	39,517	30,564	8,953	36,412	32,026	4,386	3,105
0~4歳	11,865	11,468	31	11,437	6,458	3,186	2,920	1,850	1,620	230	1,422	1,300	122	428
5~9	281	0	5	▲5	3,814	1,570	1,886	1,265	1,057	208	979	829	150	286
10~14	140	0	11	▲11	2,034	777	1,064	704	577	127	553	487	66	151
15~19	▲805	0	17	▲17	6,745	1,869	4,366	2,044	1,575	469	2,832	2,791	41	▲788
20~24	▲284	0	32	▲32	22,602	5,756	13,639	8,297	5,791	2,506	8,549	7,848	701	▲252
25~29	361	0	36	▲36	22,388	7,247	11,835	7,769	5,675	2,094	7,372	6,160	1,212	397
30~34	696	0	43	▲43	14,698	5,429	7,068	5,004	3,653	1,351	4,265	3,415	850	739
35~39	713	0	45	▲45	9,839	3,627	4,892	3,485	2,643	842	2,727	2,249	478	758
40~44	300	0	99	▲99	6,708	2,429	3,485	2,339	1,853	486	1,940	1,632	308	399
45~49	▲83	0	159	▲159	5,344	2,014	2,918	1,703	1,469	234	1,627	1,449	178	76
50~54	▲47	0	207	▲207	4,402	1,704	2,446	1,429	1,285	144	1,269	1,161	108	160
55~59	▲42	0	356	▲356	3,421	1,347	1,926	1,194	1,100	94	880	826	54	314
60~64	▲365	0	546	▲546	2,424	1,117	1,210	744	681	63	563	529	34	181
65~69	▲775	0	979	▲979	1,843	905	849	571	521	50	367	328	39	204
70~74	▲1,768	0	1,833	▲1,833	1,473	760	667	389	362	27	324	305	19	65
75~79	▲2,172	0	2,201	▲2,201	970	519	427	240	229	11	211	198	13	29
80~84	▲3,064	0	3,051	▲3,051	937	562	363	181	175	6	194	188	6	▲13
85~89	▲4,871	0	4,854	▲4,854	965	616	345	166	163	3	183	182	1	▲17
90~94	▲5,530	0	5,528	▲5,528	717	499	210	108	103	5	110	107	3	▲2
95~99	▲3,487	0	3,477	▲3,477	240	172	64	29	28	1	39	36	3	▲10
100歳以上	▲1,082	0	1,082	▲1,082	43	31	10	6	4	2	6	6	0	0

Ⅲ 世帯

1 世帯数の推移（表1、13、図10）

人口減に対し、世帯数は増加

本県の世帯数は、昭和40年には40万世帯、昭和54年には50万世帯、平成5年には60万世帯、さらに平成25年には70万世帯を突破している。その後も単身者世帯の増加などを要因として着実に増え続け、令和5年10月1日現在の世帯数は、736,914世帯であった。

図 10 世帯数と1世帯当たり人員の推移

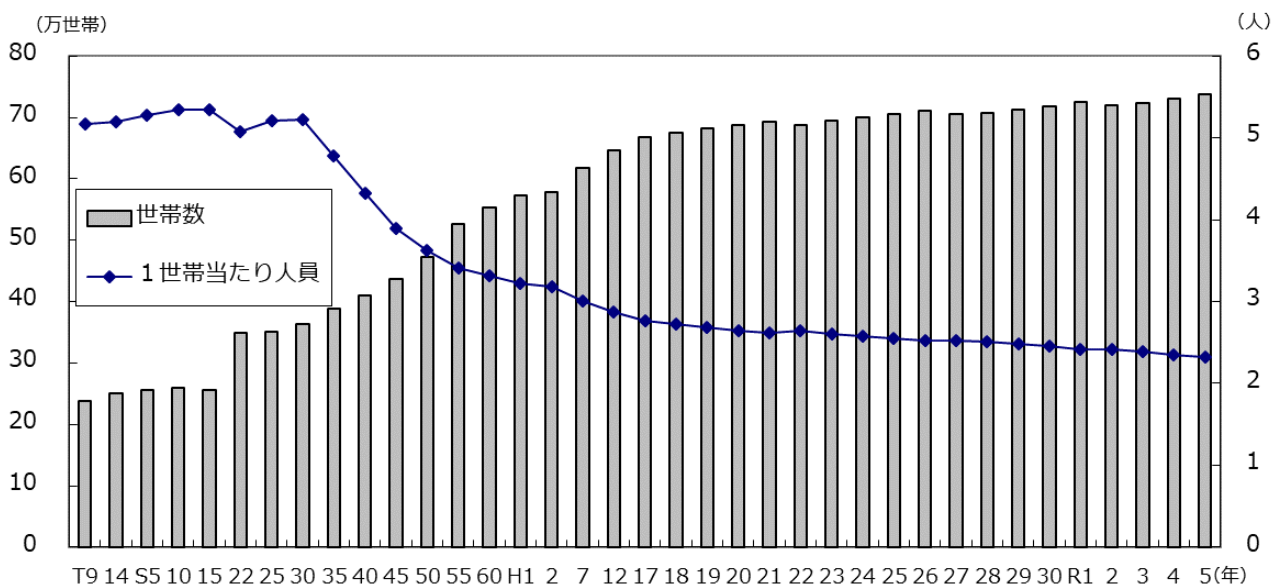

2 1世帯あたりの人員（表1、13、図10）

1世帯当たり人員は2.32人と減少

1世帯あたりの人員は、2.32人であった。1世帯あたりの人員は、昭和10年には5.35人だったが、近年は、人口減の一方で世帯数が増加していることにより、減少傾向にある。

市町村別にみると、最も多いのは山江村2.72人、以下、合志市2.70人、相良村2.69人となった。逆に、最も少ないのは小国町2.11人、以下、五木村2.14人、熊本市の2.18人となった。

表13 世帯数と1世帯あたり人員

市町村別世帯数

番号	市町村名	世帯数	1世帯あたり人員(人)
	県 計	736,914	2.32
1	熊本市	338,474	2.18
2	八代市	50,336	2.37
3	人吉市	13,204	2.26
4	荒尾市	20,561	2.37
5	水俣市	9,695	2.26
6	玉名市	25,738	2.42
7	山鹿市	19,108	2.45
8	菊池市	18,176	2.49
9	宇土市	14,022	2.54
10	上天草市	9,753	2.33
11	宇城市	21,975	2.53
12	阿蘇市	10,196	2.35
13	天草市	31,235	2.27
14	合志市	23,518	2.70
15	美里町	3,335	2.57
16	玉東町	1,885	2.63
17	南関町	3,447	2.42
18	長洲町	6,587	2.27
19	和水町	3,340	2.62
20	大津町	15,105	2.37
21	菊陽町	18,918	2.35
22	南小国町	1,670	2.19
23	小国町	2,924	2.11
24	産山村	537	2.47
25	高森町	2,480	2.23
26	西原村	2,629	2.52
27	南阿蘇村	4,209	2.28
28	御船町	6,539	2.53
29	嘉島町	3,809	2.61
30	益城町	12,420	2.67
31	甲佐町	3,777	2.60
32	山都町	5,071	2.45
33	氷川町	3,887	2.69
34	芦北町	5,751	2.50
35	津奈木町	1,647	2.44
36	錦町	3,815	2.62
37	多良木町	3,351	2.51
38	湯前町	1,347	2.52
39	水上村	753	2.50
40	相良村	1,420	2.69
41	五木村	395	2.14
42	山江村	1,125	2.72
43	球磨村	820	2.25
44	あさぎり町	5,270	2.65
45	苓北町	2,660	2.46

世帯数順位

順位	市町村名	世帯数	1世帯あたり人員(人)
	県 計	736,914	2.32
1	熊本市	338,474	2.18
2	八代市	50,336	2.37
3	天草市	31,235	2.27
4	玉名市	25,738	2.42
5	合志市	23,518	2.70
6	宇城市	21,975	2.53
7	荒尾市	20,561	2.37
8	山鹿市	19,108	2.45
9	菊陽町	18,918	2.35
10	菊池市	18,176	2.49
11	大津町	15,105	2.37
12	宇土市	14,022	2.54
13	人吉市	13,204	2.26
14	益城町	12,420	2.67
15	阿蘇市	10,196	2.35
16	上天草市	9,753	2.33
17	水俣市	9,695	2.26
18	長洲町	6,587	2.27
19	御船町	6,539	2.53
20	芦北町	5,751	2.50
21	あさぎり町	5,270	2.65
22	山都町	5,071	2.45
23	南阿蘇村	4,209	2.28
24	氷川町	3,887	2.69
25	錦町	3,815	2.62
26	嘉島町	3,809	2.61
27	甲佐町	3,777	2.60
28	南関町	3,447	2.42
29	多良木町	3,351	2.51
30	和水町	3,340	2.62
31	美里町	3,335	2.57
32	小国町	2,924	2.11
33	苓北町	2,660	2.46
34	西原村	2,629	2.52
35	高森町	2,480	2.23
36	玉東町	1,885	2.63
37	南小国町	1,670	2.19
38	津奈木町	1,647	2.44
39	相良村	1,420	2.69
40	湯前町	1,347	2.52
41	山江村	1,125	2.72
42	球磨村	820	2.25
43	水上村	753	2.50
44	産山村	537	2.47
45	五木村	395	2.14

1世帯あたり人員順位

順位	市町村名	世帯数	1世帯あたり人員(人)
	県 計	736,914	2.32
1	山江村	1,125	2.72
2	合志市	23,518	2.70
3	相良村	1,420	2.69
4	氷川町	3,887	2.69
5	益城町	12,420	2.67
6	あさぎり町	5,270	2.65
7	玉東町	1,885	2.63
8	和水町	3,340	2.62
9	錦町	3,815	2.62
10	嘉島町	3,809	2.61
11	甲佐町	3,777	2.60
12	美里町	3,335	2.57
13	宇土市	14,022	2.54
14	宇城市	21,975	2.53
15	御船町	6,539	2.53
16	西原村	2,629	2.52
17	湯前町	1,347	2.52
18	多良木町	3,351	2.51
19	水上村	753	2.50
20	芦北町	5,751	2.50
21	菊池市	18,176	2.49
22	産山村	537	2.47
23	苓北町	2,660	2.46
24	山鹿市	19,108	2.45
25	山都町	5,071	2.45
26	津奈木町	1,647	2.44
27	玉名市	25,738	2.42
28	南関町	3,447	2.42
29	荒尾市	20,561	2.37
30	八代市	50,336	2.37
31	大津町	15,105	2.37
32	阿蘇市	10,196	2.35
33	菊陽町	18,918	2.35
34	上天草市	9,753	2.33
35	南阿蘇村	4,209	2.28
36	天草市	31,235	2.27
37	長洲町	6,587	2.27
38	水俣市	9,695	2.26
39	人吉市	13,204	2.26
40	球磨村	820	2.25
41	高森町	2,480	2.23
42	南小国町	1,670	2.19
43	熊本市	338,474	2.18
44	五木村	395	2.14
45	小国町	2,924	2.11

令和5年（2023年）版
熊本県の人口（熊本県推計人口調査結果報告）

統計表

第1表 市区町村別、男女別人口及び世帯数、人口動態

第2表 月別、市区町村別推計人口及び世帯数

第3表 市区町村別、年齢3区分別人口、年齢構造係数及び年齢構造指数

第4表 市区町村別、年齢（各歳）別、男女別人口

第5表 県内市区町村間移動者数

第6－1表 都道府県移動者数【県外⇒県内市区町村】

第6－2表 都道府県移動者数【県内市区町村⇒県外】

第1表 市区町村別、男女別人口及び世帯数、人口動態(令和5年10月1日現在)

市町村名	世帯数	人 口			人口性比 (女=100)	1世帯 当たり 人員	自然動態			
		計	男	女			純増減	出生者	死亡者	自然増減
県 計	736,914	1,707,747	810,103	897,644	90.2	2.32	▲10,019	11,468	24,592	▲ 13,124
市 計	605,991	1,384,685	654,264	730,421	89.6	2.28	▲7,189	9,395	19,439	▲ 10,044
熊 本 市	338,474	738,020	348,947	389,073	89.7	2.18	170	5524	8321	▲ 2,797
中央区	102,512	186,818	88,308	98,510	89.6	1.82	292	1204	1908	▲ 704
東 区	83,645	190,298	90,298	100,000	90.3	2.28	34	1563	1978	▲ 415
西 区	41,213	90,529	42,545	47,984	88.7	2.20	79	638	1325	▲ 687
南 区	52,562	131,983	62,159	69,824	89.0	2.51	38	1112	1473	▲ 361
北 区	58,542	138,392	65,637	72,755	90.2	2.36	▲ 273	1007	1637	▲ 630
八 代 市	50,336	119,330	55,533	63,797	87.0	2.37	▲ 1,106	703	2006	▲ 1,303
人 吉 市	13,204	29,777	13,926	15,851	87.9	2.26	▲ 450	166	574	▲ 408
荒 尾 市	20,561	48,821	22,970	25,851	88.9	2.37	▲ 707	293	816	▲ 523
水 俣 市	9,695	21,945	10,178	11,767	86.5	2.26	▲ 550	90	402	▲ 312
玉 名 市	25,738	62,376	29,678	32,698	90.8	2.42	▲ 543	380	1007	▲ 627
山 鹿 市	19,108	46,867	21,990	24,877	88.4	2.45	▲ 767	263	845	▲ 582
菊 池 市	18,176	45,184	21,553	23,631	91.2	2.49	▲ 299	268	779	▲ 511
宇 土 市	14,022	35,603	17,088	18,515	92.3	2.54	▲ 86	248	507	▲ 259
上 天 草 市	9,753	22,701	10,676	12,025	88.8	2.33	▲ 765	110	523	▲ 413
宇 城 市	21,975	55,656	26,476	29,180	90.7	2.53	▲ 580	359	896	▲ 537
阿 蘇 市	10,196	23,978	11,251	12,727	88.4	2.35	▲ 200	121	446	▲ 325
天 草 市	31,235	70,993	33,400	37,593	88.8	2.27	▲ 1,703	325	1655	▲ 1,330
合 志 市	23,518	63,434	30,598	32,836	93.2	2.70	397	545	662	▲ 117
郡 計	130,923	323,062	155,839	167,223	93.2	2.47	▲ 2,830	2073	5153	▲ 3,080
下 益 城 郡	3,335	8,556	4,014	4,542	88.4	2.57	▲ 245	24	252	▲ 228
美 里 町	3,335	8,556	4,014	4,542	88.4	2.57	▲ 245	24	252	▲ 228
玉 名 郡	15,259	36,981	18,091	18,890	95.8	2.42	▲ 511	188	669	▲ 481
玉 東 町	1,885	4,951	2,347	2,604	90.1	2.63	▲ 79	31	82	▲ 51
南 関 町	3,447	8,350	3,998	4,352	91.9	2.42	▲ 194	37	161	▲ 124
長 洲 町	6,587	14,940	7,599	7,341	103.5	2.27	14	80	228	▲ 148
和 水 町	3,340	8,740	4,147	4,593	90.3	2.62	▲ 252	40	198	▲ 158
菊 池 郡	34,023	80,178	39,715	40,463	98.2	2.36	95	716	623	93
大 津 町	15,105	35,779	17,901	17,878	100.1	2.37	▲ 61	335	349	▲ 14
菊 陽 町	18,918	44,399	21,814	22,585	96.6	2.35	156	381	274	107
阿 蘇 郡	14,449	32,882	15,949	16,933	94.2	2.28	▲ 271	170	609	▲ 439
南 小 国 町	1,670	3,659	1,754	1,905	92.1	2.19	15	24	80	▲ 56
小 国 町	2,924	6,158	2,933	3,225	90.9	2.11	▲ 210	27	129	▲ 102
産 山 村	537	1,328	691	637	108.5	2.47	▲ 17	8	19	▲ 11
高 森 町	2,480	5,518	2,666	2,852	93.5	2.23	▲ 92	22	114	▲ 92
西 原 村	2,629	6,627	3,221	3,406	94.6	2.52	55	26	90	▲ 64
南 阿 蘇 村	4,209	9,592	4,684	4,908	95.4	2.28	▲ 22	63	177	▲ 114
上 益 城 郡	31,616	81,860	39,254	42,606	92.1	2.59	121	597	1232	▲ 635
御 船 町	6,539	16,561	7,923	8,638	91.7	2.53	153	132	226	▲ 94
嘉 島 町	3,809	9,952	4,783	5,169	92.5	2.61	126	101	136	▲ 35
益 城 町	12,420	33,113	15,914	17,199	92.5	2.67	314	262	390	▲ 128
甲 佐 町	3,777	9,833	4,697	5,136	91.5	2.60	▲ 138	53	175	▲ 122
山 都 町	5,071	12,401	5,937	6,464	91.8	2.45	▲ 334	49	305	▲ 256
八 代 郡	3,887	10,451	4,766	5,685	83.8	2.69	▲ 221	50	201	▲ 151
氷 川 町	3,887	10,451	4,766	5,685	83.8	2.69	▲ 221	50	201	▲ 151
葦 北 郡	7,398	18,389	8,709	9,680	90.0	2.49	▲ 557	66	469	▲ 403
芦 北 町	5,751	14,363	6,804	7,559	90.0	2.50	▲ 460	55	381	▲ 326
津 奈 木 町	1,647	4,026	1,905	2,121	89.8	2.44	▲ 97	11	88	▲ 77
球 磨 郡	18,296	47,212	22,195	25,017	88.7	2.58	▲ 1,093	248	964	▲ 716
錦 町	3,815	9,982	4,736	5,246	90.3	2.62	▲ 45	77	149	▲ 72
多 良 木 町	3,351	8,411	3,945	4,466	88.3	2.51	▲ 290	29	185	▲ 156
湯 前 町	1,347	3,395	1,603	1,792	89.5	2.52	▲ 99	14	96	▲ 82
水 上 村	753	1,882	864	1,018	84.9	2.50	▲ 63	9	45	▲ 36
相 良 村	1,420	3,825	1,816	2,009	90.4	2.69	▲ 81	19	69	▲ 50
五 木 村	395	847	420	427	98.4	2.14	▲ 33	2	34	▲ 32
山 江 村	1,125	3,057	1,403	1,654	84.8	2.72	▲ 74	11	54	▲ 43
球 磨 村	820	1,844	901	943	95.5	2.25	▲ 174	8	67	▲ 59
あ さ ぎ り 町	5,270	13,969	6,507	7,462	87.2	2.65	▲ 234	79	265	▲ 186
天 草 郡	2,660	6,553	3,146	3,407	92.3	2.46	▲ 148	14	134	▲ 120
苓 北 町	2,660	6,553	3,146	3,407	92.3	2.46	▲ 148	14	134	▲ 120

前1カ年の人口動態									人口 増減率 (%)	市町村名
社 会 動 態										
転 入 者				転 出 者				社会増減		
総数	県内	県外	その他	総数	県内	県外	その他			
81,653	42,136	30,564	8,953	78,548	42,136	32,026	4,386	3,105	▲ 0.58	県 計
67,079	34,436	25,677	6,966	64,224	34,066	26,759	3,399	2,855	▲ 0.52	市 計
42,888	22,867	16,797	3,224	39,921	21,656	16,718	1,547	2,967	0.02	熊 本 市
14,034	6,523	6,308	1,203	13,038	6,086	6,319	633	996	0.16	中 央 区
10,375	5,394	4,194	787	9,926	5,405	4,213	308	449	0.02	東 区
5,363	3,345	1,782	236	4,597	2,761	1,683	153	766	0.09	西 区
6,168	3,858	1,820	490	5,769	3,473	2,053	243	399	0.03	南 区
6,948	3,747	2,693	508	6,591	3,931	2,450	210	357	▲ 0.20	北 区
4,754	1,709	1,699	1,346	4,557	1,790	2,147	620	197	▲ 0.92	八 代 市
1,378	699	511	168	1,420	779	588	53	▲ 42	▲ 1.49	人 吉 市
1,587	459	835	293	1,771	609	1,078	84	▲ 184	▲ 1.43	荒 尾 市
536	243	260	33	774	403	348	23	▲ 238	▲ 2.44	水 俣 市
2,263	1,109	852	302	2,179	1,011	948	220	84	▲ 0.86	玉 名 市
1,364	662	579	123	1,549	847	618	84	▲ 185	▲ 1.61	山 鹿 市
2,081	1,058	789	234	1,869	1,022	645	202	212	▲ 0.66	菊 池 市
1,739	1,007	403	329	1,566	1,016	497	53	173	▲ 0.24	宇 土 市
467	241	194	32	819	568	225	26	▲ 352	▲ 3.26	上 天 草 市
2,077	1,246	619	212	2,120	1,280	670	170	▲ 43	▲ 1.03	宇 城 市
1,135	428	464	243	1,010	474	436	100	125	▲ 0.83	阿 蘇 市
1,730	821	791	118	2,103	1,172	853	78	▲ 373	▲ 2.34	天 草 市
3,080	1,887	884	309	2,566	1,439	988	139	514	0.63	合 志 市
14,574	7700	4887	1987	14324	8070	5267	987	250	▲ 0.87	郡 計
233	105	90	38	250	146	76	28	▲ 17	▲ 2.78	下 益 城 郡
233	105	90	38	250	146	76	28	▲ 17	▲ 2.78	美 里 町
1,362	544	528	290	1392	698	551	143	▲ 30	▲ 1.36	玉 名 郡
137	93	36	8	165	110	49	6	▲ 28	▲ 1.57	玉 東 町
251	82	124	45	321	129	153	39	▲ 70	▲ 2.27	南 関 町
753	246	284	223	591	269	235	87	162	0.09	長 洲 町
221	123	84	14	315	190	114	11	▲ 94	▲ 2.80	和 水 町
4,829	2280	1828	721	4827	2586	1957	284	2	0.12	菊 池 郡
2,192	1,044	812	336	2,239	1,177	922	140	▲ 47	▲ 0.17	大 津 町
2,637	1,236	1,016	385	2,588	1,409	1,035	144	49	0.35	菊 陽 町
2,114	843	715	556	1946	1027	755	164	168	▲ 0.82	阿 蘇 郡
336	117	133	86	265	107	115	43	71	0.41	南 小 国 町
530	91	107	332	638	338	280	20	▲ 108	▲ 3.30	小 国 町
72	20	41	11	78	48	27	3	▲ 6	▲ 1.26	産 山 村
279	133	107	39	279	146	104	29	0	▲ 1.64	高 森 町
414	247	117	50	295	148	107	40	119	0.84	西 原 村
483	235	210	38	391	240	122	29	92	▲ 0.23	南 阿 蘇 村
3,671	2,599	895	177	2,915	1,863	901	151	756	0.15	上 益 城 郡
768	596	149	23	521	349	145	27	247	0.93	御 船 町
614	438	134	42	453	266	167	20	161	1.28	嘉 島 町
1,671	1,200	427	44	1,229	767	413	49	442	0.96	益 城 町
294	185	75	34	310	218	69	23	▲ 16	▲ 1.38	甲 佐 町
324	180	110	34	402	263	107	32	▲ 78	▲ 2.62	山 都 町
333	182	124	27	403	223	123	57	▲ 70	▲ 2.07	八 代 郡
333	182	124	27	403	223	123	57	▲ 70	▲ 2.07	氷 川 町
358	223	121	14	512	334	149	29	▲ 154	▲ 2.94	葦 北 郡
270	162	96	12	404	266	114	24	▲ 134	▲ 3.10	芦 北 町
88	61	25	2	108	68	35	5	▲ 20	▲ 2.35	津 奈 木 町
1,513	847	521	145	1890	1,089	693	108	▲ 377	▲ 2.26	球 磨 郡
439	275	136	28	412	244	154	14	27	▲ 0.45	錦 町
196	119	65	12	330	192	111	27	▲ 134	▲ 3.33	多 良 木 町
81	41	36	4	98	57	38	3	▲ 17	▲ 2.83	湯 前 町
30	12	14	4	57	42	15	0	▲ 27	▲ 3.24	水 上 村
100	63	30	7	131	81	49	1	▲ 31	▲ 2.07	相 良 村
77	15	10	52	78	61	17	0	▲ 1	▲ 3.75	五 木 村
83	49	32	2	114	79	34	1	▲ 31	▲ 2.36	山 江 村
51	26	24	1	166	140	26	0	▲ 115	▲ 8.62	球 磨 村
456	247	174	35	504	193	249	62	▲ 48	▲ 1.65	あ さ ぎ り 町
161	77	65	19	189	104	62	23	▲ 28	▲ 2.21	天 草 郡
161	77	65	19	189	104	62	23	▲ 28	▲ 2.21	苓 北 町

第2表 月別、市区町村別推計人口及び世帯数

市町村名	令和4年11月1日現在				令和4年12月1日現在				令和5年1月1日現在			
	世帯数	人 口			世帯数	人 口			世帯数	人 口		
		計	男	女		計	男	女		計	男	女
県 計	730,634	1,717,392	814,038	903,354	731,035	1,716,917	813,912	903,005	730,788	1,715,769	813,412	902,357
市 計	600,799	1,391,738	657,252	734,486	601,139	1,391,454	657,187	734,267	600,900	1,390,504	656,804	733,700
熊本市	334,390	737,909	348,723	389,186	334,504	737,889	348,747	389,142	334,529	737,721	348,655	389,066
中央区	101,425	186,718	88,176	98,542	101,470	186,818	88,235	98,583	101,403	186,700	88,186	98,514
東区	82,625	190,224	90,162	100,062	82,640	190,228	90,175	100,053	82,710	190,321	90,221	100,100
西区	40,592	90,434	42,431	48,003	40,626	90,405	42,424	47,981	40,636	90,377	42,398	47,979
南区	51,865	131,937	62,206	69,731	51,860	131,910	62,194	69,716	51,874	131,888	62,187	69,701
北区	57,883	138,596	65,748	72,848	57,908	138,528	65,719	72,809	57,906	138,435	65,663	72,772
八代市	49,909	120,358	56,089	64,269	49,979	120,337	56,065	64,272	49,920	120,146	55,981	64,165
人吉市	13,138	30,214	14,043	16,171	13,117	30,181	14,040	16,141	13,101	30,152	14,040	16,112
荒尾市	20,596	49,496	23,279	26,217	20,617	49,491	23,280	26,211	20,605	49,455	23,276	26,179
水俣市	9,835	22,480	10,453	12,027	9,823	22,446	10,444	12,002	9,807	22,405	10,419	11,986
玉名市	25,505	62,878	29,874	33,004	25,559	62,885	29,895	32,990	25,556	62,816	29,879	32,937
山鹿市	19,154	47,606	22,368	25,238	19,169	47,555	22,341	25,214	19,100	47,440	22,284	25,156
菊池市	17,990	45,527	21,706	23,821	18,036	45,520	21,721	23,799	18,024	45,471	21,710	23,761
宇土市	13,769	35,703	17,118	18,585	13,796	35,734	17,138	18,596	13,779	35,698	17,125	18,573
上天草市	9,872	23,435	10,986	12,449	9,857	23,366	10,952	12,414	9,842	23,299	10,927	12,372
宇城市	21,940	56,250	26,703	29,547	21,949	56,196	26,686	29,510	21,924	56,137	26,650	29,487
阿蘇市	10,059	24,145	11,336	12,809	10,069	24,136	11,335	12,801	10,042	24,089	11,317	12,772
天草市	31,395	72,586	34,130	38,456	31,379	72,480	34,065	38,415	31,356	72,386	34,030	38,356
合志市	23,247	63,151	30,444	32,707	23,285	63,238	30,478	32,760	23,315	63,289	30,511	32,778
郡 計	129,835	325,654	156,786	168,868	129,896	325,463	156,725	168,738	129,888	325,265	156,608	168,657
下益城郡	3,353	8,768	4,101	4,667	3,339	8,728	4,081	4,647	3,328	8,707	4,069	4,638
美里町	3,353	8,768	4,101	4,667	3,339	8,728	4,081	4,647	3,328	8,707	4,069	4,638
玉名郡	15,120	37,458	18,200	19,258	15,141	37,410	18,190	19,220	15,138	37,358	18,174	19,184
玉東町	1,882	5,022	2,380	2,642	1,882	5,010	2,374	2,636	1,888	5,013	2,379	2,634
南関町	3,446	8,528	4,067	4,461	3,460	8,524	4,067	4,457	3,445	8,490	4,056	4,434
長洲町	6,405	14,942	7,505	7,437	6,421	14,933	7,515	7,418	6,430	14,937	7,514	7,423
和水町	3,387	8,966	4,248	4,718	3,378	8,943	4,234	4,709	3,375	8,918	4,225	4,693
菊池郡	33,583	80,083	39,581	40,502	33,617	80,120	39,609	40,511	33,610	80,135	39,589	40,546
大津町	14,948	35,821	17,887	17,934	14,932	35,800	17,881	17,919	14,941	35,820	17,879	17,941
菊陽町	18,635	44,262	21,694	22,568	18,685	44,320	21,728	22,592	18,669	44,315	21,710	22,605
阿蘇郡	14,065	33,115	16,089	17,026	14,076	33,070	16,072	16,998	14,141	33,111	16,090	17,021
南小国町	1,612	3,638	1,741	1,897	1,606	3,630	1,740	1,890	1,610	3,638	1,748	1,890
小国町	2,818	6,368	3,035	3,333	2,842	6,331	3,023	3,308	2,846	6,325	3,013	3,312
産山村	521	1,342	697	645	519	1,336	693	643	520	1,336	693	643
高森町	2,460	5,598	2,714	2,884	2,455	5,598	2,709	2,889	2,463	5,602	2,709	2,893
西原村	2,524	6,570	3,196	3,374	2,529	6,577	3,197	3,380	2,568	6,615	3,214	3,401
南阿蘇村	4,130	9,599	4,706	4,893	4,125	9,598	4,710	4,888	4,134	9,595	4,713	4,882
上益城郡	31,184	81,754	39,150	42,604	31,240	81,809	39,174	42,635	31,228	81,778	39,165	42,613
御船町	6,390	16,401	7,842	8,559	6,409	16,415	7,842	8,573	6,410	16,417	7,841	8,576
嘉島町	3,729	9,846	4,730	5,116	3,748	9,867	4,740	5,127	3,744	9,873	4,742	5,131
益城町	12,169	32,823	15,763	17,060	12,188	32,845	15,765	17,080	12,205	32,857	15,764	17,093
甲佐町	3,762	9,961	4,745	5,216	3,767	9,960	4,746	5,214	3,770	9,946	4,746	5,200
山都町	5,134	12,723	6,070	6,653	5,128	12,722	6,081	6,641	5,099	12,685	6,072	6,613
八代郡	3,914	10,670	4,873	5,797	3,910	10,656	4,858	5,798	3,904	10,643	4,851	5,792
氷川町	3,914	10,670	4,873	5,797	3,910	10,656	4,858	5,798	3,904	10,643	4,851	5,792
葦北郡	7,472	18,914	8,955	9,959	7,467	18,864	8,933	9,931	7,467	18,841	8,926	9,915
芦北町	5,807	14,791	7,007	7,784	5,805	14,751	6,987	7,764	5,805	14,728	6,978	7,750
津奈木町	1,665	4,123	1,948	2,175	1,662	4,113	1,946	2,167	1,662	4,113	1,948	2,165
球磨郡	18,455	48,200	22,629	25,571	18,421	48,121	22,603	25,518	18,391	48,019	22,544	25,475
錦町	3,760	10,015	4,756	5,259	3,762	10,018	4,758	5,260	3,771	10,024	4,755	5,269
多良木町	3,395	8,675	4,061	4,614	3,385	8,660	4,055	4,605	3,384	8,643	4,048	4,595
湯前町	1,366	3,485	1,638	1,847	1,367	3,485	1,642	1,843	1,364	3,471	1,632	1,839
水上村	764	1,942	897	1,045	766	1,937	892	1,045	765	1,932	891	1,041
相良村	1,422	3,889	1,842	2,047	1,425	3,889	1,847	2,042	1,429	3,891	1,846	2,045
五木村	395	869	428	441	400	869	429	440	391	860	421	439
山江村	1,136	3,125	1,443	1,682	1,132	3,116	1,438	1,678	1,128	3,097	1,426	1,671
球磨村	883	2,010	975	1,035	876	1,993	966	1,027	873	1,982	963	1,019
あさぎり町	5,334	14,190	6,589	7,601	5,308	14,154	6,576	7,578	5,286	14,119	6,562	7,557
天草郡	2,689	6,692	3,208	3,484	2,685	6,685	3,205	3,480	2,681	6,673	3,200	3,473
苓北町	2,689	6,692	3,208	3,484	2,685	6,685	3,205	3,480	2,681	6,673	3,200	3,473

第3表 市区町村別、年齢3区分別人口、年齢構造係数及び年齢構造指数(令和5年(2023年)10月1日現在)

市町村名	年齢3区分別人口(人)								
	年少人口(0~14歳)			生産年齢人口(15~64歳)			老年人口(65歳以上)		
	総数	男	女	総数	男	女	総数	男	女
県計	218,850	111,800	107,050	936,677	462,673	474,004	552,220	235,630	316,590
市計	176,364	90,069	86,295	771,277	378,781	392,496	437,044	185,414	251,630
熊本市	96,729	49,203	47,526	439,834	215,048	224,786	201,457	84,696	116,761
中央区	19,742	10,022	9,720	121,120	59,453	61,667	45,956	18,833	27,123
東区	27,710	14,239	13,471	113,511	55,165	58,346	49,077	20,894	28,183
西区	10,586	5,343	5,243	51,574	25,425	26,149	28,369	11,777	16,592
南区	20,683	10,531	10,152	75,132	36,264	38,868	36,168	15,364	20,804
北区	18,008	9,068	8,940	78,497	38,741	39,756	41,887	17,828	24,059
八代市	13,750	6,979	6,771	63,422	30,794	32,628	42,158	17,760	24,398
人吉市	3,376	1,731	1,645	14,746	7,357	7,389	11,655	4,838	6,817
荒尾市	5,925	3,009	2,916	24,821	12,329	12,492	18,075	7,632	10,443
水俣市	2,302	1,187	1,115	10,035	4,995	5,040	9,608	3,996	5,612
玉名市	7,499	3,878	3,621	32,740	16,253	16,487	22,137	9,547	12,590
山鹿市	5,491	2,811	2,680	22,884	11,274	11,610	18,492	7,905	10,587
菊池市	5,691	2,926	2,765	23,629	11,723	11,906	15,864	6,904	8,960
宇土市	4,687	2,408	2,279	19,807	9,841	9,966	11,109	4,839	6,270
上天草市	2,235	1,125	1,110	10,294	5,120	5,174	10,172	4,431	5,741
宇城市	6,889	3,581	3,308	28,703	14,183	14,520	20,064	8,712	11,352
阿蘇市	2,578	1,343	1,235	11,473	5,687	5,786	9,927	4,221	5,706
天草市	7,468	3,851	3,617	32,742	16,372	16,370	30,783	13,177	17,606
合志市	11,744	6,037	5,707	36,147	17,805	18,342	15,543	6,756	8,787
郡計	42,486	21,731	20,755	165,400	83,892	81,508	115,176	50,216	64,960
下益城郡	616	303	313	3,628	1,869	1,759	4,312	1,842	2,470
美里町	616	303	313	3,628	1,869	1,759	4,312	1,842	2,470
玉名郡	4,226	2,191	2,035	18,039	9,392	8,647	14,716	6,508	8,208
玉東町	715	384	331	2,384	1,182	1,202	1,852	781	1,071
南関町	853	434	419	4,037	2,039	1,998	3,460	1,525	1,935
長洲町	1,752	908	844	7,683	4,172	3,511	5,505	2,519	2,986
和水平町	906	465	441	3,935	1,999	1,936	3,899	1,683	2,216
菊池郡	13,122	6,679	6,443	49,217	25,261	23,956	17,839	7,775	10,064
大津町	5,842	3,023	2,819	21,798	11,331	10,467	8,139	3,547	4,592
菊陽町	7,280	3,656	3,624	27,419	13,930	13,489	9,700	4,228	5,472
阿蘇郡	3,562	1,870	1,692	15,548	7,974	7,574	13,772	6,105	7,667
南小国町	403	195	208	1,782	923	859	1,474	636	838
小国町	611	307	304	2,793	1,459	1,334	2,754	1,167	1,587
産山村	129	69	60	625	354	271	574	268	306
高森町	561	299	262	2,460	1,246	1,214	2,497	1,121	1,376
西原村	888	474	414	3,560	1,753	1,807	2,179	994	1,185
南阿蘇村	970	526	444	4,328	2,239	2,089	4,294	1,919	2,375
上益城郡	11,789	6,060	5,729	40,961	20,322	20,639	29,110	12,872	16,238
御船町	2,349	1,202	1,147	8,442	4,144	4,298	5,770	2,577	3,193
嘉島町	1,887	933	954	5,519	2,761	2,758	2,546	1,089	1,457
益城町	5,266	2,756	2,510	17,701	8,659	9,042	10,146	4,499	5,647
甲佐町	1,218	627	591	4,599	2,337	2,262	4,016	1,733	2,283
山都町	1,069	542	527	4,700	2,421	2,279	6,632	2,974	3,658
八代郡	1,064	542	522	5,042	2,396	2,646	4,345	1,828	2,517
氷川町	1,064	542	522	5,042	2,396	2,646	4,345	1,828	2,517
葦北郡	1,794	923	871	8,022	4,103	3,919	8,573	3,683	4,890
芦北町	1,390	718	672	6,209	3,177	3,032	6,764	2,909	3,855
津奈木町	404	205	199	1,813	926	887	1,809	774	1,035
球磨郡	5,700	2,847	2,853	22,044	11,052	10,992	19,468	8,296	11,172
錦町	1,450	721	729	5,098	2,569	2,529	3,434	1,446	1,988
多良木町	893	446	447	3,735	1,885	1,850	3,783	1,614	2,169
湯前町	343	179	164	1,491	768	723	1,561	656	905
水上村	206	108	98	807	413	394	869	343	526
相良村	408	195	213	1,695	867	828	1,722	754	968
五木村	63	34	29	366	200	166	418	186	232
山江村	451	234	217	1,453	675	778	1,153	494	659
球磨村	164	79	85	771	401	370	909	421	488
あさぎり町	1,722	851	871	6,628	3,274	3,354	5,619	2,382	3,237
天草郡	613	316	297	2,899	1,523	1,376	3,041	1,307	1,734
苓北町	613	316	297	2,899	1,523	1,376	3,041	1,307	1,734

年齢構造係数（総人口に対する割合）（％）			年齢構造指数				市町村名
年少人口	生産年齢人口	老年人口	年少人口指数	老年人口指数	従属人口指数	老年化指数	
12.8	54.8	32.3	23.4	59.0	82.3	252.3	県計
12.7	55.7	31.6	22.9	56.7	79.5	247.8	市計
13.1	59.6	27.3	22.0	45.8	67.8	208.3	熊本市
10.6	64.8	24.6	16.3	37.9	54.2	232.8	中央区
14.6	59.6	25.8	24.4	43.2	67.6	177.1	東区
11.7	57.0	31.3	20.5	55.0	75.5	268.0	西区
15.7	56.9	27.4	27.5	48.1	75.7	174.9	南区
13.0	56.7	30.3	22.9	53.4	76.3	232.6	北区
11.5	53.1	35.3	21.7	66.5	88.2	306.6	八代市
11.3	49.5	39.1	22.9	79.0	101.9	345.2	人吉市
12.1	50.8	37.0	23.9	72.8	96.7	305.1	荒尾市
10.5	45.7	43.8	22.9	95.7	118.7	417.4	水俣市
12.0	52.5	35.5	22.9	67.6	90.5	295.2	玉名市
11.7	48.8	39.5	24.0	80.8	104.8	336.8	山鹿市
12.6	52.3	35.1	24.1	67.1	91.2	278.8	菊池市
13.2	55.6	31.2	23.7	56.1	79.7	237.0	宇土市
9.8	45.3	44.8	21.7	98.8	120.5	455.1	上天草市
12.4	51.6	36.1	24.0	69.9	93.9	291.2	宇城市
10.8	47.8	41.4	22.5	86.5	109.0	385.1	阿蘇市
10.5	46.1	43.4	22.8	94.0	116.8	412.2	天草市
18.5	57.0	24.5	32.5	43.0	75.5	132.3	合志市
13.2	51.2	35.7	25.7	69.6	95.3	271.1	郡計
7.2	42.4	50.4	17.0	118.9	135.8	700.0	下益城郡
7.2	42.4	50.4	17.0	118.9	135.8	700.0	美里町
11.4	48.8	39.8	23.4	81.6	105.0	348.2	玉名郡
14.4	48.2	37.4	30.0	77.7	107.7	259.0	玉東町
10.2	48.3	41.4	21.1	85.7	106.8	405.6	南関町
11.7	51.4	36.8	22.8	71.7	94.5	314.2	長洲町
10.4	45.0	44.6	23.0	99.1	122.1	430.4	和水町
16.4	61.4	22.2	26.7	36.2	62.9	135.9	菊池郡
16.3	60.9	22.7	26.8	37.3	64.1	139.3	大津町
16.4	61.8	21.8	26.6	35.4	61.9	133.2	菊陽町
10.8	47.3	41.9	22.9	88.6	111.5	386.6	阿蘇郡
11.0	48.7	40.3	22.6	82.7	105.3	365.8	南小国町
9.9	45.4	44.7	21.9	98.6	120.5	450.7	小国町
9.7	47.1	43.2	20.6	91.8	112.5	445.0	産山村
10.2	44.6	45.3	22.8	101.5	124.3	445.1	高森町
13.4	53.7	32.9	24.9	61.2	86.2	245.4	西原村
10.1	45.1	44.8	22.4	99.2	121.6	442.7	南阿蘇村
14.4	50.0	35.6	28.8	71.1	99.8	246.9	上益城郡
14.2	51.0	34.8	27.8	68.3	96.2	245.6	御船町
19.0	55.5	25.6	34.2	46.1	80.3	134.9	嘉島町
15.9	53.5	30.6	29.7	57.3	87.1	192.7	益城町
12.4	46.8	40.8	26.5	87.3	113.8	329.7	甲佐町
8.6	37.9	53.5	22.7	141.1	163.9	620.4	山都町
10.2	48.2	41.6	21.1	86.2	107.3	408.4	八代郡
10.2	48.2	41.6	21.1	86.2	107.3	408.4	氷川町
9.8	43.6	46.6	22.4	106.9	129.2	477.9	葦北郡
9.7	43.2	47.1	22.4	108.9	131.3	486.6	芦北町
10.0	45.0	44.9	22.3	99.8	122.1	447.8	津奈木町
12.1	46.7	41.2	25.9	88.3	114.2	341.5	球磨郡
14.5	51.1	34.4	28.4	67.4	95.8	236.8	錦町
10.6	44.4	45.0	23.9	101.3	125.2	423.6	多良木町
10.1	43.9	46.0	23.0	104.7	127.7	455.1	湯前町
10.9	42.9	46.2	25.5	107.7	133.2	421.8	水上村
10.7	44.3	45.0	24.1	101.6	125.7	422.1	相良村
7.4	43.2	49.4	17.2	114.2	131.4	663.5	五木村
14.8	47.5	37.7	31.0	79.4	110.4	255.7	山江村
8.9	41.8	49.3	21.3	117.9	139.2	554.3	球磨村
12.3	47.4	40.2	26.0	84.8	110.8	326.3	あさぎり町
9.4	44.2	46.4	21.1	104.9	126.0	496.1	天草郡
9.4	44.2	46.4	21.1	104.9	126.0	496.1	苓北町

第4表 市区町村別、年齢(各歳)別、男女別人口(令和5年(2023年)10月1日現在)

市町村名	中央区			東区			西区			南区		
	総数	男	女	総数	男	女	総数	男	女	総数	男	女
50～54	13,651	6,527	7,124	13,303	6,380	6,923	6,238	2,996	3,242	8,648	4,123	4,525
50	2,896	1,384	1,512	2,928	1,413	1,515	1,309	638	671	1,941	920	1,021
51	2,815	1,344	1,471	2,842	1,334	1,508	1,278	594	684	1,791	877	914
52	2,731	1,348	1,383	2,608	1,266	1,342	1,193	564	629	1,728	819	909
53	2,544	1,203	1,341	2,475	1,204	1,271	1,236	620	616	1,562	746	816
54	2,665	1,248	1,417	2,450	1,163	1,287	1,222	580	642	1,626	761	865
55～59	12,528	5,895	6,633	11,741	5,486	6,255	5,857	2,792	3,065	7,697	3,640	4,057
55	2,600	1,222	1,378	2,448	1,139	1,309	1,261	600	661	1,522	742	780
56	2,731	1,285	1,446	2,552	1,189	1,363	1,279	607	672	1,676	761	915
57	2,145	1,027	1,118	1,940	905	1,035	959	454	505	1,324	619	705
58	2,532	1,177	1,355	2,498	1,181	1,317	1,229	601	628	1,600	769	831
59	2,520	1,184	1,336	2,303	1,072	1,231	1,129	530	599	1,575	749	826
60～64	11,411	5,448	5,963	11,898	5,522	6,376	5,647	2,709	2,938	7,602	3,611	3,991
60	2,316	1,101	1,215	2,375	1,118	1,257	1,090	501	589	1,508	714	794
61	2,271	1,091	1,180	2,252	1,049	1,203	1,123	524	599	1,521	727	794
62	2,299	1,109	1,190	2,382	1,066	1,316	1,069	530	539	1,484	686	798
63	2,274	1,089	1,185	2,417	1,140	1,277	1,179	555	624	1,495	702	793
64	2,251	1,058	1,193	2,472	1,149	1,323	1,186	599	587	1,594	782	812
65～69	10,668	5,024	5,644	11,746	5,583	6,163	5,838	2,782	3,056	8,005	3,822	4,183
65	2,169	1,042	1,127	2,267	1,106	1,161	1,157	558	599	1,533	711	822
66	2,108	996	1,112	2,332	1,092	1,240	1,091	514	577	1,516	725	791
67	2,203	1,034	1,169	2,449	1,170	1,279	1,182	535	647	1,693	815	878
68	2,078	945	1,133	2,384	1,124	1,260	1,204	575	629	1,676	838	838
69	2,110	1,007	1,103	2,314	1,091	1,223	1,204	600	604	1,587	733	854
70～74	11,267	5,081	6,186	12,568	5,765	6,803	6,800	3,081	3,719	8,743	4,138	4,605
70	2,117	968	1,149	2,411	1,157	1,254	1,203	560	643	1,643	771	872
71	2,114	989	1,125	2,472	1,154	1,318	1,293	577	716	1,684	772	912
72	2,299	1,056	1,243	2,514	1,127	1,387	1,349	618	731	1,756	879	877
73	2,303	1,014	1,289	2,531	1,147	1,384	1,389	614	775	1,772	843	929
74	2,434	1,054	1,380	2,640	1,180	1,460	1,566	712	854	1,888	873	1,015
75～79	8,862	3,745	5,117	9,268	4,118	5,150	5,464	2,391	3,073	6,800	3,072	3,728
75	2,391	1,028	1,363	2,501	1,161	1,340	1,408	645	763	1,765	813	952
76	2,216	959	1,257	2,245	1,027	1,218	1,329	579	750	1,712	816	896
77	1,318	556	762	1,419	621	798	862	378	484	1,012	443	569
78	1,371	575	796	1,508	647	861	837	339	498	1,068	480	588
79	1,566	627	939	1,595	662	933	1,028	450	578	1,243	520	723
80～84	6,689	2,476	4,213	6,876	2,714	4,162	4,470	1,758	2,712	5,120	2,052	3,068
80	1,484	556	928	1,548	628	920	951	386	565	1,123	467	656
81	1,421	558	863	1,512	593	919	947	380	567	1,053	415	638
82	1,448	518	930	1,408	556	852	997	402	595	1,147	482	665
83	1,248	453	795	1,348	524	824	828	290	538	965	368	597
84	1,088	391	697	1,060	413	647	747	300	447	832	320	512
85～89	4,892	1,600	3,292	4,968	1,758	3,210	3,277	1,114	2,163	4,103	1,445	2,658
85	1,079	375	704	1,048	354	694	715	268	447	894	343	551
86	1,080	372	708	1,144	424	720	760	261	499	972	356	616
87	1,008	342	666	1,014	362	652	703	225	478	807	286	521
88	897	269	628	970	349	621	564	184	380	772	254	518
89	828	242	586	792	269	523	535	176	359	658	206	452
90～94	2,752	743	2,009	2,725	769	1,956	1,820	513	1,307	2,399	663	1,736
90	769	233	536	738	222	516	514	167	347	642	200	442
91	651	167	484	647	193	454	384	119	265	566	162	404
92	504	130	374	576	155	421	391	103	288	473	141	332
93	460	123	337	430	121	309	301	73	228	372	91	281
94	368	90	278	334	78	256	230	51	179	346	69	277
95～99	737	154	583	840	181	659	614	119	495	811	147	664
95	275	66	209	272	69	203	210	44	166	256	51	205
96	205	47	158	223	46	177	183	44	139	231	35	196
97	150	27	123	144	28	116	95	9	86	161	38	123
98	71	12	59	114	20	94	78	17	61	97	17	80
99	36	2	34	87	18	69	48	5	43	66	6	60
100歳以上	89	10	79	86	6	80	86	19	67	187	25	162

第4表 市区町村別、年齢(各歳)別、男女別人口(令和5年(2023年)10月1日現在)

市町村名	北区			八代市			人吉市			荒尾市		
	総数	男	女	総数	男	女	総数	男	女	総数	男	女
総数	138,392	65,637	72,755	119,330	55,533	63,797	29,777	13,926	15,851	48,821	22,970	25,851
0~4歳	5,426	2,744	2,682	3,811	1,899	1,912	917	470	447	1,586	816	770
0	1,030	534	496	705	350	355	172	92	80	290	149	141
1	1,070	522	548	686	327	359	174	89	85	273	143	130
2	1,143	564	579	808	394	414	182	98	84	347	168	179
3	1,060	529	531	784	404	380	191	91	100	349	180	169
4	1,123	595	528	828	424	404	198	100	98	327	176	151
5~9	6,076	3,099	2,977	4,767	2,403	2,364	1,175	579	596	2,073	1,045	1,028
5	1,165	613	552	863	428	435	214	100	114	441	213	228
6	1,146	604	542	910	470	440	244	113	131	391	186	205
7	1,222	598	624	993	526	467	220	111	109	426	217	209
8	1,252	615	637	980	465	515	247	122	125	408	204	204
9	1,291	669	622	1,021	514	507	250	133	117	407	225	182
10~14	6,506	3,225	3,281	5,172	2,677	2,495	1,284	682	602	2,266	1,148	1,118
10	1,249	637	612	1,019	524	495	227	133	94	431	208	223
11	1,283	650	633	1,062	540	522	265	127	138	475	230	245
12	1,289	648	641	1,062	559	503	263	149	114	463	235	228
13	1,402	669	733	970	508	462	284	145	139	446	233	213
14	1,283	621	662	1,059	546	513	245	128	117	451	242	209
15~19	6,809	3,551	3,258	5,521	2,825	2,696	1,286	681	605	2,320	1,245	1,075
15	1,358	701	657	1,100	564	536	296	157	139	475	251	224
16	1,340	699	641	1,044	533	511	256	137	119	463	259	204
17	1,357	707	650	1,037	529	508	277	137	140	475	259	216
18	1,319	654	665	1,118	585	533	250	140	110	447	220	227
19	1,435	790	645	1,222	614	608	207	110	97	460	256	204
20~24	6,154	3,089	3,065	4,960	2,372	2,588	677	344	333	1,818	921	897
20	1,384	701	683	1,162	560	602	212	106	106	466	238	228
21	1,321	653	668	1,161	574	587	144	66	78	402	203	199
22	1,235	623	612	963	468	495	106	62	44	335	166	169
23	1,133	560	573	857	389	468	106	47	59	325	162	163
24	1,081	552	529	817	381	436	109	63	46	290	152	138
25~29	6,184	3,202	2,982	4,756	2,205	2,551	927	478	449	1,639	833	806
25	1,161	615	546	902	418	484	164	83	81	300	155	145
26	1,254	660	594	933	427	506	182	97	85	309	156	153
27	1,219	640	579	992	460	532	156	84	72	356	185	171
28	1,227	637	590	966	445	521	200	102	98	327	166	161
29	1,323	650	673	963	455	508	225	112	113	347	171	176
30~34	6,725	3,336	3,389	5,129	2,418	2,711	1,107	570	537	1,858	916	942
30	1,270	639	631	1,055	510	545	196	106	90	333	168	165
31	1,301	656	645	1,010	475	535	224	112	112	374	190	184
32	1,351	652	699	970	477	493	226	115	111	349	167	182
33	1,415	739	676	1,031	487	544	238	115	123	365	181	184
34	1,388	650	738	1,063	469	594	223	122	101	437	210	227
35~39	7,567	3,803	3,764	5,990	2,894	3,096	1,461	750	711	2,414	1,194	1,220
35	1,369	705	664	1,134	540	594	279	144	135	411	194	217
36	1,479	764	715	1,157	556	601	260	131	129	450	226	224
37	1,522	753	769	1,212	582	630	290	146	144	478	243	235
38	1,570	768	802	1,234	600	634	293	158	135	515	256	259
39	1,627	813	814	1,253	616	637	339	171	168	560	275	285
40~44	8,371	4,118	4,253	6,594	3,241	3,353	1,541	769	772	2,918	1,468	1,450
40	1,594	793	801	1,276	615	661	277	140	137	561	275	286
41	1,639	831	808	1,340	680	660	306	154	152	578	314	264
42	1,630	780	850	1,349	658	691	303	150	153	550	253	297
43	1,710	828	882	1,263	629	634	318	155	163	614	321	293
44	1,798	886	912	1,366	659	707	337	170	167	615	305	310
45~49	9,733	4,859	4,874	7,270	3,605	3,665	1,799	888	911	3,249	1,597	1,652
45	1,805	899	906	1,351	692	659	327	150	177	671	351	320
46	1,887	966	921	1,404	673	731	340	179	161	631	308	323
47	1,912	920	992	1,470	730	740	383	189	194	645	331	314
48	1,990	991	999	1,526	726	800	363	175	188	678	309	369
49	2,139	1,083	1,056	1,519	784	735	386	195	191	624	298	326

第4表 市区町村別、年齢(各歳)別、男女別人口(令和5年(2023年)10月1日現在)

市町村名	北区			八代市			人吉市			荒尾市		
	総数	男	女	総数	男	女	総数	男	女	総数	男	女
50～54	9,622	4,590	5,032	7,583	3,698	3,885	1,775	914	861	3,038	1,541	1,497
50	2,084	940	1,144	1,571	770	801	363	183	180	669	341	328
51	2,005	984	1,021	1,536	769	767	378	199	179	653	336	317
52	1,820	866	954	1,523	725	798	309	152	157	587	304	283
53	1,831	906	925	1,478	735	743	363	195	168	555	269	286
54	1,882	894	988	1,475	699	776	362	185	177	574	291	283
55～59	8,754	4,074	4,680	7,556	3,635	3,921	1,942	920	1,022	2,606	1,221	1,385
55	1,823	865	958	1,532	743	789	384	178	206	525	241	284
56	1,904	888	1,016	1,602	773	829	436	201	235	587	277	310
57	1,504	665	839	1,263	617	646	334	161	173	434	204	230
58	1,796	865	931	1,599	761	838	393	193	200	550	256	294
59	1,727	791	936	1,560	741	819	395	187	208	510	243	267
60～64	8,578	4,119	4,459	8,063	3,901	4,162	2,231	1,043	1,188	2,961	1,393	1,568
60	1,704	823	881	1,494	733	761	425	193	232	541	248	293
61	1,694	801	893	1,604	779	825	417	191	226	554	271	283
62	1,716	815	901	1,587	762	825	432	215	217	571	248	323
63	1,674	826	848	1,628	799	829	462	215	247	635	310	325
64	1,790	854	936	1,750	828	922	495	229	266	660	316	344
65～69	8,790	4,181	4,609	8,855	4,287	4,568	2,432	1,177	1,255	3,541	1,612	1,929
65	1,738	787	951	1,654	822	832	479	241	238	645	287	358
66	1,690	842	848	1,705	830	875	426	217	209	637	279	358
67	1,768	849	919	1,764	831	933	484	221	263	731	354	377
68	1,783	827	956	1,872	923	949	504	225	279	741	354	387
69	1,811	876	935	1,860	881	979	539	273	266	787	338	449
70～74	10,091	4,556	5,535	10,140	4,773	5,367	2,720	1,293	1,427	4,803	2,263	2,540
70	1,828	852	976	1,861	859	1,002	497	244	253	888	434	454
71	1,883	870	1,013	2,021	978	1,043	505	234	271	909	430	479
72	2,035	947	1,088	1,905	880	1,025	564	266	298	1,004	445	559
73	2,108	945	1,163	2,083	983	1,100	559	265	294	979	483	496
74	2,237	942	1,295	2,270	1,073	1,197	595	284	311	1,023	471	552
75～79	8,335	3,697	4,638	7,868	3,524	4,344	2,141	944	1,197	3,534	1,596	1,938
75	2,142	986	1,156	2,016	935	1,081	577	248	329	996	449	547
76	2,089	941	1,148	1,941	894	1,047	504	233	271	878	422	456
77	1,295	582	713	1,112	469	643	351	155	196	508	233	275
78	1,359	592	767	1,274	557	717	337	151	186	529	225	304
79	1,450	596	854	1,525	669	856	372	157	215	623	267	356
80～84	6,491	2,595	3,896	6,485	2,491	3,994	1,662	612	1,050	2,738	1,124	1,614
80	1,486	630	856	1,353	515	838	348	132	216	608	259	349
81	1,387	575	812	1,442	583	859	346	126	220	545	227	318
82	1,331	530	801	1,410	523	887	369	135	234	631	267	364
83	1,244	490	754	1,182	449	733	282	101	181	483	180	303
84	1,043	370	673	1,098	421	677	317	118	199	471	191	280
85～89	4,661	1,763	2,898	5,090	1,781	3,309	1,441	505	936	1,993	724	1,269
85	1,046	420	626	1,094	397	697	308	104	204	459	174	285
86	1,042	384	658	1,098	406	692	301	107	194	484	198	286
87	968	376	592	1,110	377	733	303	113	190	408	136	272
88	862	319	543	960	316	644	274	91	183	352	111	241
89	743	264	479	828	285	543	255	90	165	290	105	185
90～94	2,617	846	1,771	2,829	768	2,061	892	239	653	1,067	260	807
90	712	239	473	824	255	569	240	76	164	270	64	206
91	563	198	365	678	189	489	208	63	145	266	79	187
92	552	167	385	542	134	408	184	44	140	207	48	159
93	426	123	303	463	108	355	171	42	129	169	39	130
94	364	119	245	322	82	240	89	14	75	155	30	125
95～99	798	171	627	798	130	668	300	56	244	331	46	285
95	281	75	206	285	38	247	117	17	100	110	23	87
96	180	41	139	196	41	155	73	18	55	78	7	71
97	134	24	110	152	29	123	49	12	37	69	7	62
98	129	14	115	86	12	74	34	3	31	43	6	37
99	74	17	57	79	10	69	27	6	21	31	3	28
100歳以上	104	19	85	93	6	87	67	12	55	68	7	61

第4表 市区町村別、年齢(各歳)別、男女別人口(令和5年(2023年)10月1日現在)

市町村名	水俣市			玉名市			山鹿市			菊池市		
	総数	男	女	総数	男	女	総数	男	女	総数	男	女
総数	21,945	10,178	11,767	62,376	29,678	32,698	46,867	21,990	24,877	45,184	21,553	23,631
0~4歳	575	293	282	2,144	1,075	1,069	1,491	779	712	1,643	843	800
0	93	46	47	383	193	190	261	141	120	273	128	145
1	113	55	58	407	211	196	287	147	140	318	165	153
2	112	54	58	446	218	228	311	158	153	336	164	172
3	130	66	64	430	219	211	309	165	144	353	186	167
4	127	72	55	478	234	244	323	168	155	363	200	163
5~9	777	389	388	2,592	1,366	1,226	1,902	968	934	1,870	958	912
5	132	67	65	477	236	241	351	185	166	324	168	156
6	184	94	90	480	267	213	352	183	169	421	218	203
7	146	80	66	537	305	232	402	208	194	344	163	181
8	156	72	84	548	277	271	364	179	185	383	199	184
9	159	76	83	550	281	269	433	213	220	398	210	188
10~14	950	505	445	2,763	1,437	1,326	2,098	1,064	1,034	2,178	1,125	1,053
10	179	97	82	541	279	262	422	209	213	441	231	210
11	198	113	85	576	313	263	438	212	226	427	219	208
12	191	105	86	532	265	267	416	216	200	443	225	218
13	187	103	84	561	301	260	411	223	188	414	209	205
14	195	87	108	553	279	274	411	204	207	453	241	212
15~19	861	439	422	2,976	1,489	1,487	2,072	1,071	1,001	2,103	1,050	1,053
15	189	110	79	596	297	299	416	225	191	412	197	215
16	207	119	88	564	296	268	450	226	224	416	217	199
17	187	94	93	558	289	269	402	212	190	463	227	236
18	147	65	82	609	290	319	436	228	208	400	209	191
19	131	51	80	649	317	332	368	180	188	412	200	212
20~24	512	264	248	2,778	1,283	1,495	1,388	660	728	1,883	891	992
20	122	56	66	609	280	329	374	185	189	426	211	215
21	106	47	59	590	242	348	322	156	166	383	171	212
22	92	48	44	564	255	309	277	127	150	371	187	184
23	75	44	31	529	267	262	214	99	115	377	169	208
24	117	69	48	486	239	247	201	93	108	326	153	173
25~29	561	302	259	2,382	1,295	1,087	1,392	664	728	1,747	911	836
25	88	44	44	460	225	235	220	111	109	341	185	156
26	106	55	51	475	267	208	290	122	168	328	167	161
27	104	57	47	503	280	223	265	139	126	357	179	178
28	117	69	48	458	260	198	301	147	154	356	191	165
29	146	77	69	486	263	223	316	145	171	365	189	176
30~34	736	381	355	2,578	1,332	1,246	1,803	883	920	1,992	988	1,004
30	125	62	63	537	255	282	326	162	164	395	188	207
31	129	64	65	483	271	212	332	167	165	396	201	195
32	162	94	68	496	259	237	357	168	189	365	195	170
33	151	71	80	502	256	246	388	190	198	408	190	218
34	169	90	79	560	291	269	400	196	204	428	214	214
35~39	966	505	461	3,320	1,681	1,639	2,260	1,159	1,101	2,439	1,244	1,195
35	180	87	93	599	295	304	402	189	213	445	235	210
36	178	96	82	634	308	326	434	234	200	498	263	235
37	177	99	78	672	341	331	436	232	204	454	229	225
38	223	114	109	660	358	302	484	250	234	497	250	247
39	208	109	99	755	379	376	504	254	250	545	267	278
40~44	1,063	521	542	3,522	1,795	1,727	2,523	1,296	1,227	2,566	1,340	1,226
40	205	90	115	673	341	332	524	264	260	526	284	242
41	209	107	102	709	356	353	487	245	242	530	265	265
42	208	110	98	711	357	354	509	268	241	497	247	250
43	216	108	108	713	376	337	494	260	234	490	245	245
44	225	106	119	716	365	351	509	259	250	523	299	224
45~49	1,164	572	592	3,667	1,858	1,809	2,746	1,406	1,340	2,691	1,364	1,327
45	207	95	112	709	381	328	543	267	276	508	252	256
46	227	124	103	721	368	353	519	281	238	547	268	279
47	225	124	101	685	324	361	567	282	285	536	294	242
48	245	105	140	778	382	396	510	261	249	564	291	273
49	260	124	136	774	403	371	607	315	292	536	259	277

第4表 市区町村別、年齢(各歳)別、男女別人口(令和5年(2023年)10月1日現在)

市町村名	水俣市			玉名市			山鹿市			菊池市		
	総数	男	女	総数	男	女	総数	男	女	総数	男	女
50～54	1,343	660	683	3,674	1,759	1,915	2,708	1,324	1,384	2,453	1,199	1,254
50	262	125	137	757	362	395	599	279	320	545	284	261
51	280	136	144	808	388	420	490	267	223	501	241	260
52	278	142	136	670	343	327	523	239	284	461	221	240
53	280	133	147	728	330	398	534	283	251	485	246	239
54	243	124	119	711	336	375	562	256	306	461	207	254
55～59	1,336	643	693	3,705	1,824	1,881	2,822	1,299	1,523	2,673	1,257	1,416
55	284	139	145	725	355	370	555	268	287	523	229	294
56	297	140	157	794	389	405	639	277	362	541	257	284
57	232	118	114	614	309	305	502	234	268	422	199	223
58	266	131	135	789	385	404	548	250	298	605	303	302
59	257	115	142	783	386	397	578	270	308	582	269	313
60～64	1,493	708	785	4,138	1,937	2,201	3,170	1,512	1,658	3,082	1,479	1,603
60	289	131	158	762	358	404	594	293	301	583	282	301
61	282	141	141	803	359	444	560	245	315	574	257	317
62	299	139	160	812	388	424	655	307	348	572	270	302
63	301	149	152	882	428	454	628	298	330	644	328	316
64	322	148	174	879	404	475	733	369	364	709	342	367
65～69	1,972	918	1,054	4,660	2,293	2,367	3,804	1,834	1,970	3,566	1,710	1,856
65	383	188	195	908	417	491	719	359	360	678	308	370
66	355	175	180	839	414	425	692	329	363	630	294	336
67	398	179	219	984	498	486	777	367	410	764	361	403
68	386	159	227	981	505	476	814	388	426	706	338	368
69	450	217	233	948	459	489	802	391	411	788	409	379
70～74	2,194	1,079	1,115	5,346	2,636	2,710	4,440	2,128	2,312	3,818	1,867	1,951
70	399	209	190	1,054	536	518	858	421	437	732	355	377
71	432	205	227	1,076	535	541	837	397	440	780	414	366
72	444	236	208	1,070	508	562	872	429	443	732	337	395
73	446	210	236	1,080	540	540	869	422	447	763	358	405
74	473	219	254	1,066	517	549	1,004	459	545	811	403	408
75～79	1,738	729	1,009	3,946	1,787	2,159	3,365	1,529	1,836	2,799	1,306	1,493
75	476	206	270	1,052	507	545	893	395	498	773	383	390
76	414	167	247	950	449	501	803	411	392	702	320	382
77	241	104	137	606	245	361	519	229	290	398	178	220
78	268	108	160	594	279	315	547	233	314	425	190	235
79	339	144	195	744	307	437	603	261	342	501	235	266
80～84	1,507	644	863	3,441	1,370	2,071	2,732	1,113	1,619	2,301	975	1,326
80	284	125	159	676	283	393	561	242	319	463	199	264
81	347	143	204	744	313	431	573	220	353	467	183	284
82	317	122	195	786	283	503	552	221	331	497	209	288
83	289	138	151	648	264	384	513	208	305	463	208	255
84	270	116	154	587	227	360	533	222	311	411	176	235
85～89	1,210	416	794	2,784	985	1,799	2,282	827	1,455	1,867	644	1,223
85	253	94	159	631	246	385	461	177	284	411	146	265
86	269	98	171	607	219	388	520	198	322	418	145	273
87	243	83	160	571	211	360	453	173	280	383	140	243
88	224	75	149	515	165	350	457	150	307	328	111	217
89	221	66	155	460	144	316	391	129	262	327	102	225
90～94	709	164	545	1,441	393	1,048	1,353	371	982	1,052	310	742
90	197	45	152	389	127	262	360	94	266	303	108	195
91	161	53	108	332	98	234	326	100	226	247	67	180
92	126	27	99	288	77	211	265	76	189	201	56	145
93	119	22	97	249	52	197	213	64	149	179	51	128
94	106	17	89	183	39	144	189	37	152	122	28	94
95～99	225	42	183	465	78	387	436	95	341	392	88	304
95	66	16	50	170	39	131	129	34	95	111	23	88
96	53	10	43	128	14	114	123	33	90	121	29	92
97	40	7	33	69	9	60	86	18	68	78	18	60
98	37	5	32	51	9	42	59	6	53	43	8	35
99	29	4	25	47	7	40	39	4	35	39	10	29
100歳以上	53	4	49	54	5	49	80	8	72	69	4	65

第4表 市区町村別、年齢(各歳)別、男女別人口(令和5年(2023年)10月1日現在)

市町村名	宇土市			上天草市			宇城市			阿蘇市		
	総数	男	女	総数	男	女	総数	男	女	総数	男	女
総数	35,603	17,088	18,515	22,701	10,676	12,025	55,656	26,476	29,180	23,978	11,251	12,727
0～4歳	1,368	732	636	599	292	307	1,909	979	930	657	336	321
0	247	123	124	105	55	50	361	194	167	119	74	45
1	282	150	132	108	51	57	367	181	186	119	53	66
2	256	133	123	132	67	65	385	197	188	131	72	59
3	271	170	101	121	61	60	402	216	186	146	69	77
4	312	156	156	133	58	75	394	191	203	142	68	74
5～9	1,548	795	753	761	392	369	2,385	1,245	1,140	943	469	474
5	284	139	145	133	71	62	478	253	225	196	92	104
6	305	161	144	127	71	56	478	253	225	166	86	80
7	303	144	159	167	96	71	466	236	230	188	100	88
8	337	182	155	158	74	84	496	264	232	199	98	101
9	319	169	150	176	80	96	467	239	228	194	93	101
10～14	1,771	881	890	875	441	434	2,595	1,357	1,238	978	538	440
10	337	183	154	160	78	82	528	266	262	194	116	78
11	326	165	161	177	91	86	513	272	241	218	121	97
12	392	187	205	168	91	77	518	285	233	179	99	80
13	371	172	199	190	91	99	554	288	266	185	99	86
14	345	174	171	180	90	90	482	246	236	202	103	99
15～19	1,748	902	846	784	380	404	2,531	1,289	1,242	923	452	471
15	371	192	179	191	95	96	550	276	274	202	110	92
16	350	193	157	181	84	97	511	252	259	175	77	98
17	355	167	188	164	91	73	502	246	256	176	85	91
18	337	168	169	126	66	60	487	247	240	175	86	89
19	335	182	153	122	44	78	481	268	213	195	94	101
20～24	1,571	786	785	447	206	241	2,015	1,009	1,006	764	349	415
20	305	142	163	111	44	67	461	218	243	176	95	81
21	321	156	165	109	51	58	391	194	197	170	71	99
22	317	166	151	65	42	23	391	191	200	126	60	66
23	301	161	140	86	36	50	424	228	196	155	65	90
24	327	161	166	76	33	43	348	178	170	137	58	79
25～29	1,401	716	685	521	290	231	2,027	1,027	1,000	834	431	403
25	251	141	110	87	53	34	315	170	145	155	84	71
26	297	142	155	81	49	32	402	196	206	174	72	102
27	283	151	132	99	51	48	439	226	213	147	85	62
28	272	134	138	123	74	49	432	215	217	208	107	101
29	298	148	150	131	63	68	439	220	219	150	83	67
30～34	1,536	765	771	635	316	319	2,446	1,211	1,235	942	460	482
30	301	136	165	119	61	58	455	234	221	196	92	104
31	303	147	156	108	47	61	468	208	260	189	98	91
32	302	167	135	134	69	65	419	221	198	180	96	84
33	321	165	156	120	63	57	528	268	260	183	87	96
34	309	150	159	154	76	78	576	280	296	194	87	107
35～39	1,982	979	1,003	899	470	429	2,774	1,381	1,393	1,085	553	532
35	393	208	185	162	76	86	517	248	269	182	95	87
36	372	175	197	162	87	75	533	254	279	219	105	114
37	394	202	192	183	104	79	517	264	253	230	120	110
38	408	195	213	191	97	94	600	304	296	223	111	112
39	415	199	216	201	106	95	607	311	296	231	122	109
40～44	2,060	1,007	1,053	1,074	539	535	3,159	1,550	1,609	1,198	623	575
40	381	198	183	199	97	102	590	285	305	229	115	114
41	384	181	203	221	94	127	602	296	306	255	139	116
42	431	210	221	212	110	102	581	276	305	227	110	117
43	442	219	223	244	132	112	682	332	350	239	127	112
44	422	199	223	198	106	92	704	361	343	248	132	116
45～49	2,278	1,139	1,139	1,190	620	570	3,359	1,692	1,667	1,329	679	650
45	426	195	231	240	128	112	649	331	318	269	129	140
46	438	221	217	209	108	101	672	342	330	312	169	143
47	499	261	238	237	118	119	645	331	314	234	111	123
48	441	224	217	265	136	129	698	344	354	233	122	111
49	474	238	236	239	130	109	695	344	351	281	148	133

第4表 市区町村別、年齢(各歳)別、男女別人口(令和5年(2023年)10月1日現在)

市町村名	宇土市			上天草市			宇城市			阿蘇市		
	総数	男	女	総数	男	女	総数	男	女	総数	男	女
50～54	2,397	1,175	1,222	1,324	639	685	3,337	1,644	1,693	1,311	644	667
50	476	216	260	248	113	135	660	327	333	246	131	115
51	519	256	263	253	131	122	701	355	346	244	113	131
52	469	225	244	262	127	135	710	364	346	250	133	117
53	465	239	226	292	146	146	635	304	331	276	126	150
54	468	239	229	269	122	147	631	294	337	295	141	154
55～59	2,328	1,135	1,193	1,556	758	798	3,330	1,608	1,722	1,364	614	750
55	459	214	245	302	151	151	643	310	333	267	122	145
56	506	230	276	317	153	164	732	352	380	289	125	164
57	408	209	199	250	116	134	567	293	274	260	117	143
58	496	255	241	335	177	158	702	323	379	259	122	137
59	459	227	232	352	161	191	686	330	356	289	128	161
60～64	2,506	1,237	1,269	1,864	902	962	3,725	1,772	1,953	1,723	882	841
60	445	229	216	308	145	163	753	350	403	291	158	133
61	540	257	283	351	169	182	756	356	400	354	167	187
62	462	233	229	362	184	178	702	334	368	371	185	186
63	521	250	271	411	187	224	709	329	380	335	184	151
64	538	268	270	432	217	215	805	403	402	372	188	184
65～69	2,372	1,167	1,205	2,233	1,091	1,142	4,177	1,959	2,218	1,952	937	1,015
65	461	237	224	398	196	202	792	350	442	351	164	187
66	462	240	222	427	205	222	783	383	400	355	172	183
67	485	250	235	460	229	231	838	402	436	418	202	216
68	488	227	261	469	224	245	866	404	462	420	201	219
69	476	213	263	479	237	242	898	420	478	408	198	210
70～74	2,623	1,253	1,370	2,364	1,162	1,202	4,874	2,400	2,474	2,376	1,143	1,233
70	478	236	242	431	217	214	914	442	472	441	215	226
71	516	239	277	502	239	263	980	508	472	471	229	242
72	522	242	280	425	208	217	981	475	506	464	232	232
73	561	276	285	501	242	259	976	485	491	458	217	241
74	546	260	286	505	256	249	1,023	490	533	542	250	292
75～79	2,079	969	1,110	1,909	898	1,011	3,624	1,686	1,938	1,656	774	882
75	495	234	261	469	227	242	1,007	508	499	414	194	220
76	532	247	285	497	233	264	856	397	459	425	211	214
77	308	152	156	297	134	163	554	245	309	269	108	161
78	366	158	208	313	148	165	551	229	322	244	125	119
79	378	178	200	333	156	177	656	307	349	304	136	168
80～84	1,735	704	1,031	1,501	605	896	2,993	1,245	1,748	1,476	611	865
80	360	155	205	308	129	179	615	268	347	317	140	177
81	339	154	185	317	114	203	648	280	368	292	119	173
82	412	159	253	303	138	165	628	267	361	316	127	189
83	328	133	195	292	120	172	596	240	356	275	120	155
84	296	103	193	281	104	177	506	190	316	276	105	171
85～89	1,337	477	860	1,268	450	818	2,451	898	1,553	1,285	446	839
85	338	123	215	264	98	166	530	207	323	290	97	193
86	291	113	178	276	111	165	536	208	328	288	104	184
87	255	86	169	262	91	171	462	160	302	257	93	164
88	250	95	155	256	80	176	509	186	323	237	86	151
89	203	60	143	210	70	140	414	137	277	213	66	147
90～94	709	226	483	692	194	498	1,377	415	962	838	228	610
90	185	74	111	196	63	133	388	145	243	222	66	156
91	174	56	118	159	51	108	297	88	209	205	56	149
92	131	36	95	136	41	95	272	79	193	170	45	125
93	122	38	84	98	20	78	236	63	173	108	32	76
94	97	22	75	103	19	84	184	40	144	133	29	104
95～99	211	38	173	176	27	149	500	96	404	294	71	223
95	71	12	59	66	12	54	177	42	135	101	28	73
96	56	14	42	41	5	36	116	17	99	84	24	60
97	39	0	39	32	4	28	93	21	72	45	10	35
98	24	9	15	19	4	15	67	12	55	38	5	33
99	21	3	18	18	2	16	47	4	43	26	4	22
100歳以上	43	5	38	29	4	25	68	13	55	50	11	39

第4表 市区町村別、年齢(各歳)別、男女別人口(令和5年(2023年)10月1日現在)

市町村名	天草市			合志市			下益城郡			美里町		
	総数	男	女	総数	男	女	総数	男	女	総数	男	女
総数	70,993	33,400	37,593	63,434	30,598	32,836	8,556	4,014	4,542	8,556	4,014	4,542
0~4歳	1,921	940	981	3,350	1,739	1,611	133	69	64	133	69	64
0	328	158	170	565	303	262	24	14	10	24	14	10
1	375	177	198	658	356	302	26	13	13	26	13	13
2	389	187	202	686	339	347	25	13	12	25	13	12
3	417	192	225	710	352	358	35	21	14	35	21	14
4	412	226	186	731	389	342	23	8	15	23	8	15
5~9	2,556	1,336	1,220	4,280	2,187	2,093	203	98	105	203	98	105
5	475	245	230	803	396	407	26	10	16	26	10	16
6	498	259	239	845	451	394	36	20	16	36	20	16
7	490	251	239	878	452	426	42	21	21	42	21	21
8	550	293	257	883	465	418	50	25	25	50	25	25
9	543	288	255	871	423	448	49	22	27	49	22	27
10~14	2,991	1,575	1,416	4,114	2,111	2,003	280	136	144	280	136	144
10	573	304	269	799	408	391	45	25	20	45	25	20
11	533	301	232	858	424	434	60	31	29	60	31	29
12	599	313	286	821	437	384	41	16	25	41	16	25
13	653	348	305	813	413	400	65	32	33	65	32	33
14	633	309	324	823	429	394	69	32	37	69	32	37
15~19	2,874	1,434	1,440	3,588	1,829	1,759	326	160	166	326	160	166
15	605	311	294	795	418	377	71	45	26	71	45	26
16	622	296	326	746	372	374	67	33	34	67	33	34
17	621	318	303	730	352	378	65	28	37	65	28	37
18	576	281	295	658	348	310	68	28	40	68	28	40
19	450	228	222	659	339	320	55	26	29	55	26	29
20~24	1,194	639	555	2,597	1,358	1,239	166	93	73	166	93	73
20	477	231	246	635	317	318	46	27	19	46	27	19
21	279	130	149	615	333	282	36	25	11	36	25	11
22	142	93	49	570	308	262	38	20	18	38	20	18
23	128	83	45	435	228	207	26	12	14	26	12	14
24	168	102	66	342	172	170	20	9	11	20	9	11
25~29	1,645	823	822	2,438	1,255	1,183	160	83	77	160	83	77
25	264	129	135	425	217	208	30	16	14	30	16	14
26	311	153	158	472	242	230	36	18	18	36	18	18
27	310	165	145	482	258	224	32	20	12	32	20	12
28	359	188	171	500	250	250	38	16	22	38	16	22
29	401	188	213	559	288	271	24	13	11	24	13	11
30~34	2,253	1,164	1,089	3,415	1,679	1,736	208	107	101	208	107	101
30	446	227	219	657	315	342	46	29	17	46	29	17
31	435	223	212	640	318	322	39	21	18	39	21	18
32	461	235	226	672	322	350	40	16	24	40	16	24
33	423	228	195	675	331	344	46	26	20	46	26	20
34	488	251	237	771	393	378	37	15	22	37	15	22
35~39	2,861	1,411	1,450	4,255	2,069	2,186	322	179	143	322	179	143
35	504	245	259	829	412	417	60	32	28	60	32	28
36	539	283	256	839	397	442	52	26	26	52	26	26
37	559	265	294	815	394	421	60	34	26	60	34	26
38	576	280	296	870	429	441	59	36	23	59	36	23
39	683	338	345	902	437	465	91	51	40	91	51	40
40~44	3,533	1,827	1,706	4,615	2,269	2,346	410	224	186	410	224	186
40	656	343	313	895	447	448	78	41	37	78	41	37
41	666	331	335	899	454	445	86	45	41	86	45	41
42	730	392	338	885	441	444	86	47	39	86	47	39
43	720	383	337	954	437	517	77	36	41	77	36	41
44	761	378	383	982	490	492	83	55	28	83	55	28
45~49	4,041	2,053	1,988	4,779	2,355	2,424	440	222	218	440	222	218
45	712	374	338	997	485	512	94	54	40	94	54	40
46	797	403	394	947	467	480	77	41	36	77	41	36
47	843	424	419	980	475	505	103	46	57	103	46	57
48	802	395	407	945	463	482	93	43	50	93	43	50
49	887	457	430	910	465	445	73	38	35	73	38	35

第4表 市区町村別、年齢(各歳)別、男女別人口(令和5年(2023年)10月1日現在)

市町村名	天草市			合志市			下益城郡			美里町		
	総数	男	女	総数	男	女	総数	男	女	総数	男	女
50～54	4,233	2,132	2,101	3,998	1,954	2,044	417	206	211	417	206	211
50	845	427	418	891	436	455	104	53	51	104	53	51
51	822	416	406	867	453	414	78	38	40	78	38	40
52	822	414	408	782	379	403	62	30	32	62	30	32
53	834	425	409	780	371	409	95	48	47	95	48	47
54	910	450	460	678	315	363	78	37	41	78	37	41
55～59	4,607	2,178	2,429	3,221	1,523	1,698	501	257	244	501	257	244
55	895	431	464	631	317	314	70	35	35	70	35	35
56	906	439	467	721	335	386	107	58	49	107	58	49
57	837	371	466	541	249	292	84	35	49	84	35	49
58	982	485	497	711	336	375	117	66	51	117	66	51
59	987	452	535	617	286	331	123	63	60	123	63	60
60～64	5,501	2,711	2,790	3,241	1,514	1,727	678	338	340	678	338	340
60	1,014	471	543	658	291	367	111	51	60	111	51	60
61	1,044	514	530	626	307	319	132	63	69	132	63	69
62	1,083	546	537	651	306	345	136	65	71	136	65	71
63	1,116	556	560	602	286	316	155	85	70	155	85	70
64	1,244	624	620	704	324	380	144	74	70	144	74	70
65～69	6,715	3,196	3,519	3,536	1,661	1,875	862	416	446	862	416	446
65	1,273	598	675	686	319	367	174	84	90	174	84	90
66	1,267	638	629	697	313	384	181	83	98	181	83	98
67	1,350	635	715	723	351	372	185	88	97	185	88	97
68	1,396	666	730	710	352	358	180	88	92	180	88	92
69	1,429	659	770	720	326	394	142	73	69	142	73	69
70～74	7,254	3,614	3,640	4,077	1,902	2,175	994	524	470	994	524	470
70	1,396	684	712	747	350	397	184	90	94	184	90	94
71	1,463	730	733	789	359	430	205	103	102	205	103	102
72	1,395	727	668	811	371	440	209	113	96	209	113	96
73	1,512	746	766	845	385	460	216	122	94	216	122	94
74	1,488	727	761	885	437	448	180	96	84	180	96	84
75～79	5,446	2,497	2,949	3,036	1,420	1,616	665	314	351	665	314	351
75	1,490	707	783	850	399	451	207	94	113	207	94	113
76	1,278	607	671	742	350	392	153	79	74	153	79	74
77	778	354	424	474	224	250	89	46	43	89	46	43
78	866	379	487	432	201	231	92	42	50	92	42	50
79	1,034	450	584	538	246	292	124	53	71	124	53	71
80～84	4,534	1,838	2,696	2,181	888	1,293	634	267	367	634	267	367
80	942	383	559	476	205	271	122	54	68	122	54	68
81	951	382	569	470	187	283	133	58	75	133	58	75
82	1,000	417	583	474	192	282	131	53	78	131	53	78
83	873	345	528	386	149	237	130	54	76	130	54	76
84	768	311	457	375	155	220	118	48	70	118	48	70
85～89	3,780	1,350	2,430	1,570	577	993	569	179	390	569	179	390
85	824	290	534	343	144	199	119	47	72	119	47	72
86	820	317	503	363	129	234	135	37	98	135	37	98
87	779	301	478	312	127	185	100	31	69	100	31	69
88	746	242	504	275	84	191	113	35	78	113	35	78
89	611	200	411	277	93	184	102	29	73	102	29	73
90～94	2,224	552	1,672	817	255	562	408	114	294	408	114	294
90	572	154	418	244	86	158	84	25	59	84	25	59
91	534	134	400	168	51	117	104	34	70	104	34	70
92	453	114	339	168	52	116	91	34	57	91	34	57
93	359	86	273	136	32	104	68	9	59	68	9	59
94	306	64	242	101	34	67	61	12	49	61	12	49
95～99	721	116	605	269	47	222	152	24	128	152	24	128
95	243	50	193	90	21	69	46	3	43	46	3	43
96	188	34	154	73	14	59	44	12	32	44	12	32
97	147	18	129	41	7	34	26	3	23	26	3	23
98	95	6	89	48	5	43	14	3	11	14	3	11
99	48	8	40	17	0	17	22	3	19	22	3	19
100歳以上	109	14	95	57	6	51	28	4	24	28	4	24

第4表 市区町村別、年齢(各歳)別、男女別人口(令和5年(2023年)10月1日現在)

市町村名	玉名郡			玉東町			南関町			長洲町		
	総数	男	女	総数	男	女	総数	男	女	総数	男	女
総数	36,981	18,091	18,890	4,951	2,347	2,604	8,350	3,998	4,352	14,940	7,599	7,341
0~4歳	1,134	592	542	182	95	87	224	110	114	506	269	237
0	192	106	86	32	18	14	37	19	18	84	47	37
1	234	118	116	36	17	19	40	19	21	106	59	47
2	238	132	106	45	23	22	45	25	20	104	58	46
3	209	114	95	33	16	17	42	22	20	96	50	46
4	261	122	139	36	21	15	60	25	35	116	55	61
5~9	1,495	763	732	263	138	125	298	157	141	613	310	303
5	282	159	123	47	31	16	67	37	30	110	63	47
6	285	146	139	58	31	27	53	27	26	112	60	52
7	305	161	144	48	25	23	60	39	21	132	69	63
8	322	155	167	63	30	33	65	28	37	130	63	67
9	301	142	159	47	21	26	53	26	27	129	55	74
10~14	1,597	836	761	270	151	119	331	167	164	633	329	304
10	341	172	169	60	31	29	66	32	34	133	69	64
11	332	167	165	42	23	19	85	43	42	132	64	68
12	311	170	141	66	39	27	62	27	35	114	66	48
13	292	159	133	44	26	18	59	30	29	127	67	60
14	321	168	153	58	32	26	59	35	24	127	63	64
15~19	1,485	764	721	234	118	116	298	136	162	645	354	291
15	300	163	137	47	29	18	68	36	32	124	69	55
16	297	156	141	45	21	24	53	25	28	133	75	58
17	313	144	169	53	18	35	55	23	32	141	72	69
18	306	154	152	51	29	22	58	26	32	126	64	62
19	269	147	122	38	21	17	64	26	38	121	74	47
20~24	1,179	608	571	139	65	74	263	120	143	574	297	277
20	299	146	153	47	18	29	64	33	31	133	64	69
21	286	134	152	27	11	16	68	32	36	137	58	79
22	224	119	105	16	4	12	63	22	41	105	63	42
23	175	101	74	23	14	9	33	14	19	97	56	41
24	195	108	87	26	18	8	35	19	16	102	56	46
25~29	1,169	710	459	120	56	64	288	180	108	576	374	202
25	205	132	73	20	7	13	52	32	20	97	73	24
26	212	135	77	16	11	5	45	30	15	111	73	38
27	242	116	126	30	5	25	71	38	33	107	56	51
28	288	190	98	34	24	10	56	37	19	156	103	53
29	222	137	85	20	9	11	64	43	21	105	69	36
30~34	1,534	841	693	207	94	113	333	184	149	741	436	305
30	269	149	120	33	20	13	59	33	26	132	74	58
31	282	163	119	34	15	19	63	37	26	140	83	57
32	328	191	137	47	22	25	76	45	31	158	101	57
33	305	155	150	37	14	23	62	30	32	151	87	64
34	350	183	167	56	23	33	73	39	34	160	91	69
35~39	1,967	1,094	873	247	125	122	395	203	192	934	577	357
35	362	196	166	52	22	30	75	34	41	152	102	50
36	364	208	156	40	24	16	72	34	38	189	113	76
37	374	214	160	36	17	19	76	43	33	187	122	65
38	454	255	199	61	36	25	87	46	41	216	123	93
39	413	221	192	58	26	32	85	46	39	190	117	73
40~44	2,001	1,075	926	269	136	133	405	202	203	885	504	381
40	408	226	182	45	19	26	92	45	47	171	102	69
41	407	209	198	51	24	27	81	40	41	192	107	85
42	374	206	168	59	31	28	74	41	33	156	91	65
43	424	236	188	59	36	23	75	33	42	198	121	77
44	388	198	190	55	26	29	83	43	40	168	83	85
45~49	2,066	1,063	1,003	286	147	139	423	207	216	907	470	437
45	445	230	215	59	31	28	88	51	37	202	104	98
46	378	193	185	60	31	29	71	35	36	159	78	81
47	414	228	186	59	33	26	80	39	41	173	99	74
48	417	208	209	60	30	30	82	36	46	196	94	102
49	412	204	208	48	22	26	102	46	56	177	95	82

第4表 市区町村別、年齢(各歳)別、男女別人口(令和5年(2023年)10月1日現在)

市町村名	玉名郡			玉東町			南関町			長洲町		
	総数	男	女	総数	男	女	総数	男	女	総数	男	女
50～54	1,982	990	992	271	134	137	443	222	221	806	399	407
50	405	207	198	49	26	23	84	41	43	184	97	87
51	380	186	194	57	29	28	81	42	39	157	69	88
52	425	212	213	52	24	28	101	49	52	166	83	83
53	376	178	198	53	24	29	88	44	44	148	75	73
54	396	207	189	60	31	29	89	46	43	151	75	76
55～59	2,145	1,069	1,076	297	157	140	546	277	269	745	371	374
55	415	218	197	62	35	27	92	47	45	155	87	68
56	437	234	203	54	28	26	118	63	55	161	83	78
57	383	180	203	44	23	21	100	49	51	133	67	66
58	466	202	264	80	34	46	120	51	69	137	60	77
59	444	235	209	57	37	20	116	67	49	159	74	85
60～64	2,511	1,178	1,333	314	150	164	643	308	335	870	390	480
60	450	205	245	69	32	37	111	46	65	155	74	81
61	493	241	252	63	28	35	113	52	61	171	82	89
62	509	243	266	77	37	40	133	65	68	158	76	82
63	527	237	290	58	30	28	137	65	72	175	66	109
64	532	252	280	47	23	24	149	80	69	211	92	119
65～69	3,083	1,536	1,547	389	181	208	703	365	338	1,167	573	594
65	538	273	265	73	36	37	124	67	57	193	98	95
66	572	272	300	70	31	39	134	65	69	200	85	115
67	682	347	335	87	42	45	146	77	69	266	133	133
68	612	307	305	75	37	38	130	71	59	243	117	126
69	679	337	342	84	35	49	169	85	84	265	140	125
70～74	3,744	1,884	1,860	431	218	213	845	424	421	1,601	813	788
70	736	376	360	79	43	36	165	72	93	328	177	151
71	740	381	359	83	35	48	160	86	74	316	161	155
72	730	352	378	99	48	51	147	77	70	316	156	160
73	762	391	371	89	51	38	178	91	87	321	158	163
74	776	384	392	81	41	40	195	98	97	320	161	159
75～79	2,621	1,248	1,373	336	145	191	608	288	320	1,033	506	527
75	686	352	334	88	42	46	166	80	86	268	138	130
76	635	309	326	72	33	39	149	72	77	257	136	121
77	409	174	235	39	12	27	85	38	47	182	84	98
78	405	191	214	59	28	31	98	46	52	153	71	82
79	486	222	264	78	30	48	110	52	58	173	77	96
80～84	2,148	850	1,298	296	122	174	523	196	327	736	306	430
80	441	179	262	52	21	31	103	40	63	179	79	100
81	462	201	261	65	35	30	113	47	66	156	65	91
82	438	174	264	64	22	42	97	42	55	163	73	90
83	402	142	260	56	22	34	97	29	68	118	41	77
84	405	154	251	59	22	37	113	38	75	120	48	72
85～89	1,768	642	1,126	237	75	162	459	174	285	585	210	375
85	403	162	241	63	20	43	108	49	59	147	57	90
86	390	151	239	43	12	31	95	44	51	129	48	81
87	342	115	227	50	18	32	89	33	56	110	31	79
88	346	122	224	47	13	34	82	25	57	115	47	68
89	287	92	195	34	12	22	85	23	62	84	27	57
90～94	994	280	714	119	34	85	253	65	188	289	89	200
90	285	90	195	32	12	20	76	21	55	82	25	57
91	198	60	138	23	7	16	51	15	36	62	19	43
92	226	55	171	29	7	22	56	10	46	67	16	51
93	151	34	117	22	8	14	41	10	31	38	9	29
94	134	41	93	13	0	13	29	9	20	40	20	20
95～99	317	64	253	40	6	34	65	13	52	94	22	72
95	116	30	86	15	2	13	30	8	22	35	10	25
96	79	16	63	10	2	8	10	2	8	28	5	23
97	54	11	43	9	2	7	8	0	8	13	4	9
98	36	3	33	4	0	4	4	0	4	14	2	12
99	32	4	28	2	0	2	13	3	10	4	1	3
100歳以上	41	4	37	4	0	4	4	0	4	0	0	0

第4表 市区町村別、年齢(各歳)別、男女別人口(令和5年(2023年)10月1日現在)

市町村名	和水町			菊池郡			大津町			菊陽町		
	総数	男	女	総数	男	女	総数	男	女	総数	男	女
総数	8,740	4,147	4,593	80,178	39,715	40,463	35,779	17,901	17,878	44,399	21,814	22,585
0~4歳	222	118	104	3,922	1,988	1,934	1,692	868	824	2,230	1,120	1,110
0	39	22	17	724	334	390	335	159	176	389	175	214
1	52	23	29	753	360	393	328	163	165	425	197	228
2	44	26	18	807	419	388	332	172	160	475	247	228
3	38	26	12	798	408	390	322	171	151	476	237	239
4	49	21	28	840	467	373	375	203	172	465	264	201
5~9	321	158	163	4,476	2,248	2,228	1,987	1,046	941	2,489	1,202	1,287
5	58	28	30	871	433	438	374	195	179	497	238	259
6	62	28	34	860	408	452	368	176	192	492	232	260
7	65	28	37	875	454	421	402	224	178	473	230	243
8	64	34	30	951	477	474	434	232	202	517	245	272
9	72	40	32	919	476	443	409	219	190	510	257	253
10~14	363	189	174	4,724	2,443	2,281	2,163	1,109	1,054	2,561	1,334	1,227
10	82	40	42	918	472	446	441	225	216	477	247	230
11	73	37	36	943	493	450	423	208	215	520	285	235
12	69	38	31	955	467	488	456	231	225	499	236	263
13	62	36	26	945	507	438	429	234	195	516	273	243
14	77	38	39	963	504	459	414	211	203	549	293	256
15~19	308	156	152	4,324	2,298	2,026	1,961	1,084	877	2,363	1,214	1,149
15	61	29	32	952	487	465	431	237	194	521	250	271
16	66	35	31	883	457	426	397	233	164	486	224	262
17	64	31	33	870	465	405	391	204	187	479	261	218
18	71	35	36	780	421	359	349	192	157	431	229	202
19	46	26	20	839	468	371	393	218	175	446	250	196
20~24	203	126	77	3,780	1,973	1,807	1,761	957	804	2,019	1,016	1,003
20	55	31	24	803	411	392	385	207	178	418	204	214
21	54	33	21	776	413	363	382	207	175	394	206	188
22	40	30	10	746	351	395	333	178	155	413	173	240
23	22	17	5	728	392	336	335	191	144	393	201	192
24	32	15	17	727	406	321	326	174	152	401	232	169
25~29	185	100	85	4,446	2,437	2,009	1,948	1,103	845	2,498	1,334	1,164
25	36	20	16	787	447	340	342	203	139	445	244	201
26	40	21	19	911	498	413	393	223	170	518	275	243
27	34	17	17	888	493	395	380	222	158	508	271	237
28	42	26	16	938	492	446	419	224	195	519	268	251
29	33	16	17	922	507	415	414	231	183	508	276	232
30~34	253	127	126	4,983	2,577	2,406	2,164	1,111	1,053	2,819	1,466	1,353
30	45	22	23	996	534	462	418	206	212	578	328	250
31	45	28	17	952	505	447	394	214	180	558	291	267
32	47	23	24	968	467	501	456	211	245	512	256	256
33	55	24	31	1,043	554	489	450	245	205	593	309	284
34	61	30	31	1,024	517	507	446	235	211	578	282	296
35~39	391	189	202	5,645	2,845	2,800	2,528	1,287	1,241	3,117	1,558	1,559
35	83	38	45	1,115	566	549	497	251	246	618	315	303
36	63	37	26	1,066	549	517	479	259	220	587	290	297
37	75	32	43	1,162	571	591	534	244	290	628	327	301
38	90	50	40	1,152	582	570	507	263	244	645	319	326
39	80	32	48	1,150	577	573	511	270	241	639	307	332
40~44	442	233	209	6,016	3,056	2,960	2,630	1,341	1,289	3,386	1,715	1,671
40	100	60	40	1,185	614	571	554	283	271	631	331	300
41	83	38	45	1,174	587	587	518	256	262	656	331	325
42	85	43	42	1,224	614	610	549	277	272	675	337	338
43	92	46	46	1,239	636	603	519	267	252	720	369	351
44	82	46	36	1,194	605	589	490	258	232	704	347	357
45~49	450	239	211	5,931	2,992	2,939	2,418	1,247	1,171	3,513	1,745	1,768
45	96	44	52	1,166	585	581	482	258	224	684	327	357
46	88	49	39	1,200	627	573	468	242	226	732	385	347
47	102	57	45	1,230	605	625	518	250	268	712	355	357
48	79	48	31	1,158	573	585	477	254	223	681	319	362
49	85	41	44	1,177	602	575	473	243	230	704	359	345

第4表 市区町村別、年齢(各歳)別、男女別人口(令和5年(2023年)10月1日現在)

市町村名	和水町			菊池郡			大津町			菊陽町		
	総数	男	女	総数	男	女	総数	男	女	総数	男	女
50~54	462	235	227	5,360	2,767	2,593	2,319	1,178	1,141	3,041	1,589	1,452
50	88	43	45	1,225	637	588	532	265	267	693	372	321
51	85	46	39	1,139	590	549	481	249	232	658	341	317
52	106	56	50	1,130	581	549	486	252	234	644	329	315
53	87	35	52	918	462	456	397	190	207	521	272	249
54	96	55	41	948	497	451	423	222	201	525	275	250
55~59	557	264	293	4,471	2,239	2,232	2,046	1,021	1,025	2,425	1,218	1,207
55	106	49	57	975	471	504	419	207	212	556	264	292
56	104	60	44	1,000	514	486	464	241	223	536	273	263
57	106	41	65	721	363	358	328	159	169	393	204	189
58	129	57	72	911	451	460	417	200	217	494	251	243
59	112	57	55	864	440	424	418	214	204	446	226	220
60~64	684	330	354	4,261	2,077	2,184	2,023	1,002	1,021	2,238	1,075	1,163
60	115	53	62	921	445	476	434	221	213	487	224	263
61	146	79	67	859	436	423	393	196	197	466	240	226
62	141	65	76	836	413	423	411	204	207	425	209	216
63	157	76	81	857	425	432	406	197	209	451	228	223
64	125	57	68	788	358	430	379	184	195	409	174	235
65~69	824	417	407	4,266	2,072	2,194	2,049	1,022	1,027	2,217	1,050	1,167
65	148	72	76	890	426	464	430	207	223	460	219	241
66	168	91	77	812	382	430	372	181	191	440	201	239
67	183	95	88	888	456	432	452	243	209	436	213	223
68	164	82	82	859	424	435	419	210	209	440	214	226
69	161	77	84	817	384	433	376	181	195	441	203	238
70~74	867	429	438	4,620	2,147	2,473	2,084	973	1,111	2,536	1,174	1,362
70	164	84	80	908	423	485	400	184	216	508	239	269
71	181	99	82	921	455	466	432	212	220	489	243	246
72	168	71	97	884	412	472	387	179	208	497	233	264
73	174	91	83	984	448	536	439	206	233	545	242	303
74	180	84	96	923	409	514	426	192	234	497	217	280
75~79	644	309	335	3,351	1,562	1,789	1,433	656	777	1,918	906	1,012
75	164	92	72	881	411	470	367	170	197	514	241	273
76	157	68	89	868	405	463	383	186	197	485	219	266
77	103	40	63	529	250	279	229	104	125	300	146	154
78	95	46	49	488	213	275	213	91	122	275	122	153
79	125	63	62	585	283	302	241	105	136	344	178	166
80~84	593	226	367	2,386	1,012	1,374	1,061	453	608	1,325	559	766
80	107	39	68	518	237	281	219	101	118	299	136	163
81	128	54	74	522	234	288	254	115	139	268	119	149
82	114	37	77	483	181	302	205	74	131	278	107	171
83	131	50	81	454	186	268	214	91	123	240	95	145
84	113	46	67	409	174	235	169	72	97	240	102	138
85~89	487	183	304	1,789	613	1,176	848	278	570	941	335	606
85	85	36	49	401	134	267	192	65	127	209	69	140
86	123	47	76	387	124	263	177	51	126	210	73	137
87	93	33	60	376	147	229	171	63	108	205	84	121
88	102	37	65	324	112	212	166	58	108	158	54	104
89	84	30	54	301	96	205	142	41	101	159	55	104
90~94	333	92	241	1,045	310	735	499	140	359	546	170	376
90	95	32	63	257	84	173	121	35	86	136	49	87
91	62	19	43	228	81	147	113	38	75	115	43	72
92	74	22	52	211	57	154	98	21	77	113	36	77
93	50	7	43	193	48	145	94	30	64	99	18	81
94	52	12	40	156	40	116	73	16	57	83	24	59
95~99	118	23	95	322	56	266	148	23	125	174	33	141
95	36	10	26	94	13	81	41	6	35	53	7	46
96	31	7	24	95	24	71	47	11	36	48	13	35
97	24	5	19	54	5	49	27	0	27	27	5	22
98	14	1	13	38	10	28	13	5	8	25	5	20
99	13	0	13	41	4	37	20	1	19	21	3	18
100歳以上	33	4	29	60	3	57	17	2	15	43	1	42

第4表 市区町村別、年齢(各歳)別、男女別人口(令和5年(2023年)10月1日現在)

市町村名	阿蘇郡			南小国町			小国町			産山村		
	総数	男	女	総数	男	女	総数	男	女	総数	男	女
総数	32,882	15,949	16,933	3,659	1,754	1,905	6,158	2,933	3,225	1,328	691	637
0~4歳	978	501	477	121	60	61	171	77	94	36	19	17
0	175	92	83	23	10	13	30	14	16	6	3	3
1	173	96	77	19	10	9	25	11	14	9	4	5
2	215	108	107	28	17	11	37	13	24	9	5	4
3	198	100	98	30	15	15	35	16	19	9	4	5
4	217	105	112	21	8	13	44	23	21	3	3	0
5~9	1,198	617	581	138	66	72	226	116	110	38	17	21
5	224	103	121	32	18	14	51	18	33	3	1	2
6	227	114	113	16	6	10	50	29	21	11	4	7
7	257	136	121	32	16	16	50	29	21	7	2	5
8	233	133	100	29	13	16	33	18	15	13	7	6
9	257	131	126	29	13	16	42	22	20	4	3	1
10~14	1,386	752	634	144	69	75	214	114	100	55	33	22
10	294	162	132	27	17	10	50	28	22	16	8	8
11	258	135	123	30	11	19	39	21	18	9	5	4
12	275	133	142	30	14	16	37	17	20	8	6	2
13	275	164	111	25	13	12	33	19	14	14	11	3
14	284	158	126	32	14	18	55	29	26	8	3	5
15~19	1,344	699	645	127	68	59	240	114	126	59	33	26
15	322	165	157	23	9	14	53	27	26	19	9	10
16	289	146	143	28	13	15	48	26	22	14	9	5
17	272	157	115	36	25	11	48	25	23	8	6	2
18	242	118	124	22	11	11	56	18	38	11	6	5
19	219	113	106	18	10	8	35	18	17	7	3	4
20~24	910	463	447	131	72	59	118	67	51	38	28	10
20	227	108	119	27	14	13	33	17	16	9	7	2
21	192	104	88	33	18	15	25	17	8	6	4	2
22	139	69	70	20	8	12	11	8	3	2	2	0
23	162	90	72	16	11	5	21	14	7	10	7	3
24	190	92	98	35	21	14	28	11	17	11	8	3
25~29	932	524	408	161	83	78	132	83	49	47	37	10
25	137	77	60	13	8	5	18	14	4	8	3	5
26	186	112	74	29	18	11	26	16	10	9	9	0
27	194	106	88	41	15	26	30	21	9	7	6	1
28	212	113	99	39	18	21	26	12	14	9	7	2
29	203	116	87	39	24	15	32	20	12	14	12	2
30~34	1,163	595	568	140	75	65	206	114	92	39	22	17
30	219	109	110	33	15	18	38	16	22	7	2	5
31	228	111	117	29	10	19	37	25	12	9	4	5
32	204	105	99	32	16	16	40	20	20	3	3	0
33	257	136	121	18	16	2	45	26	19	10	7	3
34	255	134	121	28	18	10	46	27	19	10	6	4
35~39	1,421	713	708	164	73	91	275	138	137	53	23	30
35	264	136	128	35	14	21	50	25	25	5	3	2
36	253	134	119	36	16	20	53	25	28	7	3	4
37	292	139	153	19	10	9	70	35	35	17	9	8
38	313	155	158	36	18	18	49	26	23	13	6	7
39	299	149	150	38	15	23	53	27	26	11	2	9
40~44	1,627	823	804	210	106	104	276	143	133	54	29	25
40	310	152	158	36	18	18	50	20	30	12	5	7
41	330	170	160	46	27	19	47	22	25	13	6	7
42	332	162	170	40	17	23	61	34	27	9	5	4
43	321	162	159	40	19	21	61	35	26	12	8	4
44	334	177	157	48	25	23	57	32	25	8	5	3
45~49	1,898	996	902	210	113	97	337	191	146	71	41	30
45	359	199	160	50	29	21	60	35	25	17	11	6
46	388	192	196	40	24	16	68	34	34	18	11	7
47	357	188	169	52	28	24	62	34	28	10	5	5
48	437	230	207	42	22	20	84	49	35	13	8	5
49	357	187	170	26	10	16	63	39	24	13	6	7

第4表 市区町村別、年齢(各歳)別、男女別人口(令和5年(2023年)10月1日現在)

市町村名	阿蘇郡			南小国町			小国町			産山村		
	総数	男	女	総数	男	女	総数	男	女	総数	男	女
50～54	1,816	933	883	185	95	90	355	187	168	63	33	30
50	379	204	175	36	18	18	73	40	33	12	6	6
51	378	204	174	33	17	16	76	43	33	8	4	4
52	356	182	174	44	20	24	60	32	28	13	9	4
53	377	180	197	40	18	22	82	43	39	21	10	11
54	326	163	163	32	22	10	64	29	35	9	4	5
55～59	1,963	950	1,013	174	88	86	385	176	209	98	52	46
55	400	199	201	34	22	12	73	31	42	19	13	6
56	367	177	190	44	20	24	71	38	33	19	11	8
57	333	156	177	35	13	22	69	27	42	25	12	13
58	427	198	229	30	15	15	79	31	48	21	11	10
59	436	220	216	31	18	13	93	49	44	14	5	9
60～64	2,474	1,278	1,196	280	150	130	469	246	223	103	56	47
60	451	217	234	53	25	28	79	39	40	23	9	14
61	437	239	198	41	19	22	93	53	40	19	9	10
62	514	268	246	74	47	27	99	50	49	22	11	11
63	489	264	225	51	30	21	90	45	45	16	12	4
64	583	290	293	61	29	32	108	59	49	23	15	8
65～69	2,995	1,481	1,514	328	153	175	552	254	298	105	52	53
65	552	254	298	62	24	38	96	47	49	19	15	4
66	592	307	285	66	33	33	118	53	65	25	13	12
67	617	318	299	60	32	28	133	65	68	22	9	13
68	643	319	324	68	27	41	107	47	60	21	9	12
69	591	283	308	72	37	35	98	42	56	18	6	12
70～74	3,452	1,763	1,689	375	204	171	704	343	361	140	85	55
70	689	334	355	68	30	38	147	69	78	20	8	12
71	663	339	324	66	41	25	143	76	67	31	22	9
72	663	339	324	69	30	39	116	60	56	30	17	13
73	681	360	321	87	49	38	120	60	60	33	24	9
74	756	391	365	85	54	31	178	78	100	26	14	12
75～79	2,344	1,100	1,244	239	102	137	457	213	244	92	40	52
75	668	313	355	77	37	40	135	62	73	21	8	13
76	594	309	285	57	26	31	106	60	46	23	11	12
77	358	167	191	28	10	18	59	30	29	11	3	8
78	324	149	175	36	17	19	74	30	44	19	9	10
79	400	162	238	41	12	29	83	31	52	18	9	9
80～84	1,943	780	1,163	190	77	113	413	170	243	69	29	40
80	411	180	231	44	17	27	87	40	47	13	7	6
81	400	166	234	41	17	24	98	42	56	15	7	8
82	409	168	241	41	20	21	83	34	49	15	6	9
83	374	136	238	37	12	25	79	29	50	13	4	9
84	349	130	219	27	11	16	66	25	41	13	5	8
85～89	1,667	598	1,069	200	69	131	331	105	226	91	34	57
85	384	138	246	36	8	28	82	27	55	20	9	11
86	356	139	217	45	16	29	67	27	40	20	6	14
87	320	119	201	50	17	33	60	17	43	17	7	10
88	345	113	232	38	18	20	69	18	51	19	9	10
89	262	89	173	31	10	21	53	16	37	15	3	12
90～94	986	306	680	99	25	74	221	77	144	53	19	34
90	287	92	195	29	6	23	52	19	33	15	4	11
91	199	57	142	21	5	16	40	12	28	9	2	7
92	184	65	119	15	6	9	47	22	25	9	6	3
93	178	48	130	26	7	19	39	11	28	10	2	8
94	138	44	94	8	1	7	43	13	30	10	5	5
95～99	338	66	272	38	5	33	67	3	64	20	7	13
95	105	29	76	13	5	8	23	0	23	8	3	5
96	86	16	70	10	0	10	15	0	15	1	0	1
97	69	14	55	4	0	4	13	0	13	4	3	1
98	45	4	41	4	0	4	8	2	6	4	1	3
99	33	3	30	7	0	7	8	1	7	3	0	3
100歳以上	47	11	36	5	1	4	9	2	7	4	2	2

第4表 市区町村別、年齢(各歳)別、男女別人口(令和5年(2023年)10月1日現在)

市町村名	高森町			西原村			南阿蘇村			上益城郡		
	総数	男	女	総数	男	女	総数	男	女	総数	男	女
総数	5,518	2,666	2,852	6,627	3,221	3,406	9,592	4,684	4,908	81,860	39,254	42,606
0~4歳	141	73	68	228	126	102	281	146	135	3,386	1,769	1,617
0	24	15	9	29	16	13	63	34	29	608	310	298
1	26	14	12	46	27	19	48	30	18	652	349	303
2	34	19	15	45	24	21	62	30	32	698	369	329
3	29	14	15	45	26	19	50	25	25	696	367	329
4	28	11	17	63	33	30	58	27	31	732	374	358
5~9	186	102	84	313	159	154	297	157	140	4,163	2,075	2,088
5	33	19	14	53	22	31	52	25	27	796	396	400
6	27	16	11	65	34	31	58	25	33	810	384	426
7	44	22	22	62	33	29	62	34	28	826	407	419
8	38	26	12	63	29	34	57	40	17	865	440	425
9	44	19	25	70	41	29	68	33	35	866	448	418
10~14	234	124	110	347	189	158	392	223	169	4,240	2,216	2,024
10	48	21	27	63	36	27	90	52	38	867	455	412
11	43	19	24	68	40	28	69	39	30	819	415	404
12	52	29	23	71	31	40	77	36	41	855	453	402
13	53	28	25	71	44	27	79	49	30	849	457	392
14	38	27	11	74	38	36	77	47	30	850	436	414
15~19	213	108	105	343	177	166	362	199	163	3,663	1,863	1,800
15	48	31	17	84	45	39	95	44	51	833	423	410
16	63	26	37	76	35	41	60	37	23	741	367	374
17	35	19	16	63	37	26	82	45	37	775	363	412
18	26	14	12	56	27	29	71	42	29	682	361	321
19	41	18	23	64	33	31	54	31	23	632	349	283
20~24	129	63	66	266	116	150	228	117	111	2,574	1,340	1,234
20	29	15	14	63	27	36	66	28	38	600	301	299
21	17	6	11	58	28	30	53	31	22	557	291	266
22	30	18	12	44	19	25	32	14	18	502	261	241
23	15	5	10	46	19	27	54	34	20	468	236	232
24	38	19	19	55	23	32	23	10	13	447	251	196
25~29	134	74	60	213	107	106	245	140	105	2,917	1,463	1,454
25	17	11	6	28	14	14	53	27	26	560	258	302
26	29	14	15	50	29	21	43	26	17	552	295	257
27	22	14	8	48	18	30	46	32	14	549	273	276
28	36	21	15	43	26	17	59	29	30	615	314	301
29	30	14	16	44	20	24	44	26	18	641	323	318
30~34	208	96	112	283	140	143	287	148	139	3,533	1,760	1,773
30	42	20	22	42	21	21	57	35	22	630	334	296
31	38	18	20	64	28	36	51	26	25	704	350	354
32	39	13	26	50	32	18	40	21	19	699	341	358
33	45	23	22	62	28	34	77	36	41	737	353	384
34	44	22	22	65	31	34	62	30	32	763	382	381
35~39	229	120	109	354	175	179	346	184	162	4,348	2,134	2,214
35	45	29	16	63	30	33	66	35	31	803	400	403
36	40	22	18	59	36	23	58	32	26	793	386	407
37	42	21	21	73	32	41	71	32	39	935	441	494
38	54	26	28	74	33	41	87	46	41	878	433	445
39	48	22	26	85	44	41	64	39	25	939	474	465
40~44	228	118	110	408	188	220	451	239	212	4,805	2,449	2,356
40	41	21	20	83	37	46	88	51	37	968	496	472
41	43	24	19	84	40	44	97	51	46	951	476	475
42	55	33	22	80	33	47	87	40	47	969	493	476
43	43	17	26	71	35	36	94	48	46	963	500	463
44	46	23	23	90	43	47	85	49	36	954	484	470
45~49	271	144	127	436	225	211	573	282	291	4,998	2,518	2,480
45	57	37	20	85	46	39	90	41	49	991	481	510
46	58	18	40	90	47	43	114	58	56	997	523	474
47	41	25	16	69	36	33	123	60	63	1,019	515	504
48	58	34	24	114	60	54	126	57	69	979	489	490
49	57	30	27	78	36	42	120	66	54	1,012	510	502

第4表 市区町村別、年齢(各歳)別、男女別人口(令和5年(2023年)10月1日現在)

市町村名	高森町			西原村			南阿蘇村			上益城郡		
	総数	男	女	総数	男	女	総数	男	女	総数	男	女
50~54	253	123	130	413	207	206	547	288	259	4,555	2,229	2,326
50	58	31	27	99	46	53	101	63	38	986	493	493
51	59	30	29	82	41	41	120	69	51	963	503	460
52	37	24	13	87	46	41	115	51	64	869	421	448
53	55	21	34	72	39	33	107	49	58	831	392	439
54	44	17	27	73	35	38	104	56	48	906	420	486
55~59	338	167	171	404	189	215	564	278	286	4,465	2,097	2,368
55	83	38	45	84	39	45	107	56	51	854	384	470
56	53	29	24	73	35	38	107	44	63	906	440	466
57	52	30	22	63	30	33	89	44	45	771	376	395
58	71	29	42	92	43	49	134	69	65	1,004	435	569
59	79	41	38	92	42	50	127	65	62	930	462	468
60~64	457	233	224	440	229	211	725	364	361	5,103	2,469	2,634
60	85	46	39	92	44	48	119	54	65	983	462	521
61	68	34	34	67	43	24	149	81	68	975	495	480
62	91	45	46	96	47	49	132	68	64	1,039	503	536
63	95	49	46	93	53	40	144	75	69	1,024	510	514
64	118	59	59	92	42	50	181	86	95	1,082	499	583
65~69	538	284	254	550	270	280	922	468	454	6,089	2,970	3,119
65	107	56	51	99	41	58	169	71	98	1,135	527	608
66	92	56	36	113	57	56	178	95	83	1,160	568	592
67	99	59	40	111	52	59	192	101	91	1,251	607	644
68	138	63	75	124	67	57	185	106	79	1,277	647	630
69	102	50	52	103	53	50	198	95	103	1,266	621	645
70~74	607	312	295	577	293	284	1,049	526	523	7,244	3,592	3,652
70	131	69	62	126	64	62	197	94	103	1,415	698	717
71	94	44	50	114	49	65	215	107	108	1,402	686	716
72	130	73	57	110	51	59	208	108	100	1,488	739	749
73	115	56	59	121	71	50	205	100	105	1,440	718	722
74	137	70	67	106	58	48	224	117	107	1,499	751	748
75~79	424	195	229	362	172	190	770	378	392	5,183	2,456	2,727
75	130	61	69	108	58	50	197	87	110	1,361	673	688
76	89	46	43	98	48	50	221	118	103	1,335	642	693
77	78	35	43	53	21	32	129	68	61	802	398	404
78	54	28	26	43	17	26	98	48	50	750	335	415
79	73	25	48	60	28	32	125	57	68	935	408	527
80~84	368	151	217	276	115	161	627	238	389	4,200	1,738	2,462
80	69	30	39	66	26	40	132	60	72	902	390	512
81	63	25	38	54	27	27	129	48	81	862	362	500
82	74	26	48	57	24	33	139	58	81	926	378	548
83	90	40	50	43	15	28	112	36	76	819	341	478
84	72	30	42	56	23	33	115	36	79	691	267	424
85~89	316	117	199	227	82	145	502	191	311	3,538	1,326	2,212
85	82	27	55	58	22	36	106	45	61	811	307	504
86	64	23	41	43	17	26	117	50	67	794	310	484
87	63	31	32	51	18	33	79	29	50	713	270	443
88	63	17	46	43	14	29	113	37	76	642	249	393
89	44	19	25	32	11	21	87	30	57	578	190	388
90~94	174	48	126	138	49	89	301	88	213	2,069	645	1,424
90	66	20	46	38	15	23	87	28	59	536	178	358
91	36	9	27	22	8	14	71	21	50	479	160	319
92	25	7	18	32	14	18	56	10	46	421	134	287
93	22	5	17	28	7	21	53	16	37	337	94	243
94	25	7	18	18	5	13	34	13	21	296	79	217
95~99	61	14	47	46	12	34	106	25	81	659	135	524
95	16	4	12	8	3	5	37	14	23	232	60	172
96	23	7	16	11	4	7	26	5	21	160	39	121
97	10	2	8	13	4	9	25	5	20	113	14	99
98	9	1	8	12	0	12	8	0	8	101	14	87
99	3	0	3	2	1	1	10	1	9	53	8	45
100歳以上	9	0	9	3	1	2	17	5	12	128	10	118

第4表 市区町村別、年齢(各歳)別、男女別人口(令和5年(2023年)10月1日現在)

市町村名	御船町			嘉島町			益城町			甲佐町		
	総数	男	女	総数	男	女	総数	男	女	総数	男	女
総数	16,561	7,923	8,638	9,952	4,783	5,169	33,113	15,914	17,199	9,833	4,697	5,136
0~4歳	682	353	329	577	299	278	1,560	816	744	308	162	146
0	135	75	60	105	56	49	270	126	144	52	27	25
1	135	60	75	107	51	56	310	184	126	57	29	28
2	130	64	66	118	66	52	330	178	152	64	37	27
3	129	72	57	114	61	53	336	172	164	61	30	31
4	153	82	71	133	65	68	314	156	158	74	39	35
5~9	827	410	417	728	355	373	1,826	916	910	426	219	207
5	156	78	78	159	72	87	338	172	166	79	42	37
6	178	89	89	131	62	69	333	155	178	84	38	46
7	169	89	80	145	73	72	361	180	181	82	35	47
8	158	71	87	156	81	75	402	209	193	82	46	36
9	166	83	83	137	67	70	392	200	192	99	58	41
10~14	840	439	401	582	279	303	1,880	1,024	856	484	246	238
10	166	76	90	134	66	68	393	233	160	76	35	41
11	188	98	90	113	54	59	347	186	161	101	48	53
12	151	90	61	132	57	75	373	196	177	99	58	41
13	179	91	88	99	49	50	368	205	163	102	58	44
14	156	84	72	104	53	51	399	204	195	106	47	59
15~19	737	368	369	443	222	221	1,688	853	835	399	210	189
15	162	80	82	106	52	54	370	192	178	89	51	38
16	149	72	77	87	44	43	330	161	169	86	40	46
17	171	82	89	98	48	50	352	163	189	75	32	43
18	122	62	60	78	38	40	328	167	161	80	50	30
19	133	72	61	74	40	34	308	170	138	69	37	32
20~24	578	282	296	362	201	161	1,196	612	584	309	156	153
20	126	59	67	75	43	32	293	146	147	60	27	33
21	113	60	53	84	43	41	253	127	126	62	31	31
22	110	53	57	69	34	35	243	118	125	57	38	19
23	117	49	68	71	38	33	193	103	90	78	37	41
24	112	61	51	63	43	20	214	118	96	52	23	29
25~29	622	315	307	469	249	220	1,322	617	705	295	161	134
25	120	49	71	89	45	44	261	109	152	49	30	19
26	124	69	55	103	63	40	238	114	124	47	24	23
27	122	63	59	69	36	33	263	119	144	57	35	22
28	136	75	61	95	42	53	267	133	134	66	34	32
29	120	59	61	113	63	50	293	142	151	76	38	38
30~34	731	371	360	571	264	307	1,568	778	790	345	183	162
30	122	66	56	109	52	57	279	144	135	67	37	30
31	140	74	66	130	65	65	313	156	157	64	31	33
32	142	65	77	105	49	56	319	154	165	65	38	27
33	153	74	79	121	52	69	316	151	165	73	38	35
34	174	92	82	106	46	60	341	173	168	76	39	37
35~39	886	415	471	683	332	351	1,989	974	1,015	412	213	199
35	165	77	88	135	58	77	352	184	168	70	40	30
36	174	82	92	121	62	59	369	178	191	69	37	32
37	174	83	91	160	84	76	416	184	232	96	48	48
38	167	82	85	140	61	79	423	208	215	83	41	42
39	206	91	115	127	67	60	429	220	209	94	47	47
40~44	994	496	498	715	375	340	2,053	1,044	1,009	549	272	277
40	182	91	91	145	77	68	435	223	212	117	60	57
41	208	102	106	132	71	61	410	203	207	96	46	50
42	204	107	97	151	71	80	397	199	198	105	52	53
43	191	90	101	158	90	68	398	208	190	127	67	60
44	209	106	103	129	66	63	413	211	202	104	47	57
45~49	1,004	506	498	691	345	346	2,200	1,090	1,110	545	289	256
45	194	92	102	147	64	83	435	215	220	117	64	53
46	184	99	85	143	67	76	457	240	217	99	57	42
47	216	113	103	135	75	60	446	210	236	102	50	52
48	205	102	103	129	63	66	422	209	213	109	55	54
49	205	100	105	137	76	61	440	216	224	118	63	55

第4表 市区町村別、年齢(各歳)別、男女別人口(令和5年(2023年)10月1日現在)

市町村名	御船町			嘉島町			益城町			甲佐町		
	総数	男	女	総数	男	女	総数	男	女	総数	男	女
50~54	895	419	476	553	273	280	2,031	991	1,040	543	280	263
50	197	95	102	111	52	59	470	238	232	98	52	46
51	210	105	105	105	58	47	417	218	199	132	65	67
52	162	71	91	106	50	56	407	194	213	96	58	38
53	154	72	82	126	67	59	346	163	183	95	41	54
54	172	76	96	105	46	59	391	178	213	122	64	58
55~59	938	437	501	533	272	261	1,751	813	938	553	249	304
55	187	85	102	111	49	62	330	143	187	105	50	55
56	180	85	95	119	67	52	343	159	184	110	49	61
57	164	86	78	85	48	37	325	155	170	81	34	47
58	220	95	125	112	53	59	385	166	219	132	58	74
59	187	86	101	106	55	51	368	190	178	125	58	67
60~64	1,057	535	522	499	228	271	1,903	887	1,016	649	324	325
60	220	103	117	95	49	46	376	171	205	113	61	52
61	212	115	97	96	41	55	333	172	161	135	71	64
62	196	96	100	103	46	57	396	190	206	141	68	73
63	217	118	99	98	44	54	399	185	214	124	63	61
64	212	103	109	107	48	59	399	169	230	136	61	75
65~69	1,268	606	662	527	254	273	2,211	1,068	1,143	774	370	404
65	234	104	130	110	50	60	414	187	227	133	58	75
66	250	114	136	98	53	45	438	200	238	142	77	65
67	242	120	122	115	44	71	466	229	237	180	87	93
68	274	139	135	106	52	54	442	221	221	156	77	79
69	268	129	139	98	55	43	451	231	220	163	71	92
70~74	1,518	742	776	624	319	305	2,580	1,218	1,362	962	481	481
70	295	136	159	138	60	78	505	247	258	160	80	80
71	295	149	146	105	54	51	509	239	270	185	83	102
72	307	146	161	128	67	61	523	244	279	208	113	95
73	314	151	163	123	67	56	535	252	283	180	95	85
74	307	160	147	130	71	59	508	236	272	229	110	119
75~79	1,091	526	565	443	197	246	1,890	902	988	708	316	392
75	291	134	157	108	51	57	490	241	249	184	86	98
76	271	135	136	102	38	64	497	237	260	174	87	87
77	168	81	87	85	45	40	307	154	153	111	49	62
78	165	82	83	65	25	40	272	125	147	113	40	73
79	196	94	102	83	38	45	324	145	179	126	54	72
80~84	840	343	497	361	153	208	1,453	614	839	590	251	339
80	175	76	99	80	32	48	322	135	187	129	60	69
81	197	89	108	72	28	44	272	126	146	123	54	69
82	185	75	110	88	32	56	331	135	196	113	49	64
83	157	61	96	61	40	21	290	119	171	130	54	76
84	126	42	84	60	21	39	238	99	139	95	34	61
85~89	616	247	369	336	110	226	1,138	449	689	502	180	322
85	137	57	80	75	22	53	267	108	159	108	35	73
86	159	66	93	77	30	47	260	102	158	98	44	54
87	101	48	53	73	25	48	239	92	147	118	41	77
88	114	42	72	59	19	40	207	94	113	83	35	48
89	105	34	71	52	14	38	165	53	112	95	25	70
90~94	341	91	250	186	50	136	627	205	422	337	110	227
90	93	27	66	50	9	41	162	55	107	87	35	52
91	70	15	55	43	15	28	159	57	102	67	24	43
92	68	16	52	32	9	23	122	40	82	75	26	49
93	65	17	48	34	12	22	87	22	65	63	19	44
94	45	16	29	27	5	22	97	31	66	45	6	39
95~99	79	20	59	52	6	46	216	43	173	113	21	92
95	31	8	23	19	3	16	72	21	51	38	9	29
96	23	7	16	15	2	13	53	13	40	25	5	20
97	7	0	7	4	0	4	47	6	41	25	4	21
98	14	5	9	12	1	11	29	3	26	14	2	12
99	4	0	4	2	0	2	15	0	15	11	1	10
100歳以上	17	2	15	17	0	17	31	0	31	30	4	26

第4表 市区町村別、年齢(各歳)別、男女別人口(令和5年(2023年)10月1日現在)

市町村名	山都町			八代郡			氷川町			葦北郡		
	総数	男	女	総数	男	女	総数	男	女	総数	男	女
総数	12,401	5,937	6,464	10,451	4,766	5,685	10,451	4,766	5,685	18,389	8,709	9,680
0～4歳	259	139	120	279	121	158	279	121	158	426	208	218
0	46	26	20	51	27	24	51	27	24	65	24	41
1	43	25	18	54	28	26	54	28	26	72	37	35
2	56	24	32	46	20	26	46	20	26	93	47	46
3	56	32	24	59	23	36	59	23	36	101	45	56
4	58	32	26	69	23	46	69	23	46	95	55	40
5～9	356	175	181	310	163	147	310	163	147	590	312	278
5	64	32	32	52	31	21	52	31	21	107	66	41
6	84	40	44	63	34	29	63	34	29	116	59	57
7	69	30	39	53	23	30	53	23	30	101	58	43
8	67	33	34	68	32	36	68	32	36	126	59	67
9	72	40	32	74	43	31	74	43	31	140	70	70
10～14	454	228	226	475	258	217	475	258	217	778	403	375
10	98	45	53	96	54	42	96	54	42	147	79	68
11	70	29	41	83	57	26	83	57	26	145	78	67
12	100	52	48	89	49	40	89	49	40	157	81	76
13	101	54	47	110	41	69	110	41	69	153	84	69
14	85	48	37	97	57	40	97	57	40	176	81	95
15～19	396	210	186	461	236	225	461	236	225	709	355	354
15	106	48	58	106	54	52	106	54	52	165	85	80
16	89	50	39	95	47	48	95	47	48	143	66	77
17	79	38	41	105	58	47	105	58	47	153	77	76
18	74	44	30	80	47	33	80	47	33	134	69	65
19	48	30	18	75	30	45	75	30	45	114	58	56
20～24	129	89	40	333	119	214	333	119	214	272	149	123
20	46	26	20	92	40	52	92	40	52	80	41	39
21	45	30	15	66	24	42	66	24	42	80	47	33
22	23	18	5	59	20	39	59	20	39	46	28	18
23	9	9	0	56	11	45	56	11	45	35	14	21
24	6	6	0	60	24	36	60	24	36	31	19	12
25～29	209	121	88	239	105	134	239	105	134	376	198	178
25	41	25	16	34	18	16	34	18	16	61	28	33
26	40	25	15	42	14	28	42	14	28	61	39	22
27	38	20	18	49	15	34	49	15	34	78	45	33
28	51	30	21	56	27	29	56	27	29	95	47	48
29	39	21	18	58	31	27	58	31	27	81	39	42
30～34	318	164	154	347	159	188	347	159	188	519	280	239
30	53	35	18	66	31	35	66	31	35	83	47	36
31	57	24	33	71	35	36	71	35	36	105	58	47
32	68	35	33	74	31	43	74	31	43	98	53	45
33	74	38	36	51	21	30	51	21	30	109	54	55
34	66	32	34	85	41	44	85	41	44	124	68	56
35～39	378	200	178	417	211	206	417	211	206	759	390	369
35	81	41	40	86	38	48	86	38	48	119	62	57
36	60	27	33	85	51	34	85	51	34	153	77	76
37	89	42	47	73	40	33	73	40	33	152	82	70
38	65	41	24	81	38	43	81	38	43	182	99	83
39	83	49	34	92	44	48	92	44	48	153	70	83
40～44	494	262	232	572	271	301	572	271	301	884	450	434
40	89	45	44	88	46	42	88	46	42	172	83	89
41	105	54	51	98	47	51	98	47	51	161	81	80
42	112	64	48	121	64	57	121	64	57	190	103	87
43	89	45	44	133	59	74	133	59	74	197	100	97
44	99	54	45	132	55	77	132	55	77	164	83	81
45～49	558	288	270	654	323	331	654	323	331	892	481	411
45	98	46	52	120	51	69	120	51	69	185	99	86
46	114	60	54	128	65	63	128	65	63	178	89	89
47	120	67	53	126	59	67	126	59	67	161	84	77
48	114	60	54	142	82	60	142	82	60	183	105	78
49	112	55	57	138	66	72	138	66	72	185	104	81

第4表 市区町村別、年齢(各歳)別、男女別人口(令和5年(2023年)10月1日現在)

市町村名	山都町			八代郡			氷川町			葦北郡		
	総数	男	女	総数	男	女	総数	男	女	総数	男	女
50～54	533	266	267	614	310	304	614	310	304	1,017	536	481
50	110	56	54	124	62	62	124	62	62	189	106	83
51	99	57	42	141	71	70	141	71	70	194	104	90
52	98	48	50	135	71	64	135	71	64	214	112	102
53	110	49	61	101	52	49	101	52	49	215	109	106
54	116	56	60	113	54	59	113	54	59	205	105	100
55～59	690	326	364	655	308	347	655	308	347	1,138	569	569
55	121	57	64	113	53	60	113	53	60	211	108	103
56	154	80	74	131	68	63	131	68	63	243	122	121
57	116	53	63	112	53	59	112	53	59	211	99	112
58	155	63	92	138	67	71	138	67	71	224	124	100
59	144	73	71	161	67	94	161	67	94	249	116	133
60～64	995	495	500	750	354	396	750	354	396	1,456	695	761
60	179	78	101	138	78	60	138	78	60	278	148	130
61	199	96	103	153	81	72	153	81	72	282	127	155
62	203	103	100	140	66	74	140	66	74	288	127	161
63	186	100	86	159	67	92	159	67	92	271	143	128
64	228	118	110	160	62	98	160	62	98	337	150	187
65～69	1,309	672	637	872	416	456	872	416	456	1,789	846	943
65	244	128	116	163	76	87	163	76	87	344	161	183
66	232	124	108	164	81	83	164	81	83	333	152	181
67	248	127	121	164	81	83	164	81	83	325	156	169
68	299	158	141	180	74	106	180	74	106	388	197	191
69	286	135	151	201	104	97	201	104	97	399	180	219
70～74	1,560	832	728	1,055	506	549	1,055	506	549	2,000	995	1,005
70	317	175	142	198	92	106	198	92	106	428	199	229
71	308	161	147	204	95	109	204	95	109	402	198	204
72	322	169	153	231	113	118	231	113	118	358	170	188
73	288	153	135	203	100	103	203	100	103	403	198	205
74	325	174	151	219	106	113	219	106	113	409	230	179
75～79	1,051	515	536	790	354	436	790	354	436	1,443	643	800
75	288	161	127	224	106	118	224	106	118	364	164	200
76	291	145	146	217	106	111	217	106	111	359	174	185
77	131	69	62	109	46	63	109	46	63	204	91	113
78	135	63	72	111	47	64	111	47	64	241	103	138
79	206	77	129	129	49	80	129	49	80	275	111	164
80～84	956	377	579	650	270	380	650	270	380	1,360	549	811
80	196	87	109	117	62	55	117	62	55	290	121	169
81	198	65	133	152	61	91	152	61	91	276	119	157
82	209	87	122	135	65	70	135	65	70	297	125	172
83	181	67	114	107	42	65	107	42	65	275	94	181
84	172	71	101	139	40	99	139	40	99	222	90	132
85～89	946	340	606	554	187	367	554	187	367	1,161	419	742
85	224	85	139	120	36	84	120	36	84	253	95	158
86	200	68	132	134	48	86	134	48	86	269	109	160
87	182	64	118	96	30	66	96	30	66	225	77	148
88	179	59	120	102	36	66	102	36	66	205	74	131
89	161	64	97	102	37	65	102	37	65	209	64	145
90～94	578	189	389	309	73	236	309	73	236	608	188	420
90	144	52	92	79	15	64	79	15	64	167	54	113
91	140	49	91	102	31	71	102	31	71	121	48	73
92	124	43	81	47	9	38	47	9	38	108	40	68
93	88	24	64	48	12	36	48	12	36	104	19	85
94	82	21	61	33	6	27	33	6	27	108	27	81
95～99	199	45	154	107	21	86	107	21	86	188	37	151
95	72	19	53	37	5	32	37	5	32	56	9	47
96	44	12	32	31	10	21	31	10	21	46	12	34
97	30	4	26	13	5	8	13	5	8	34	9	25
98	32	3	29	19	0	19	19	0	19	35	6	29
99	21	7	14	7	1	6	7	1	6	17	1	16
100歳以上	33	4	29	8	1	7	8	1	7	24	6	18

第4表 市区町村別、年齢(各歳)別、男女別人口(令和5年(2023年)10月1日現在)

市町村名	芦北町			津奈木町			球磨郡			錦町		
	総数	男	女	総数	男	女	総数	男	女	総数	男	女
総数	14,363	6,804	7,559	4,026	1,905	2,121	47,212	22,195	25,017	9,982	4,736	5,246
0~4歳	318	156	162	108	52	56	1,402	682	720	400	177	223
0	54	22	32	11	2	9	247	119	128	77	30	47
1	57	27	30	15	10	5	292	139	153	89	41	48
2	68	34	34	25	13	12	290	123	167	68	26	42
3	68	31	37	33	14	19	290	160	130	92	49	43
4	71	42	29	24	13	11	283	141	142	74	31	43
5~9	452	250	202	138	62	76	1,951	978	973	507	260	247
5	86	53	33	21	13	8	344	166	178	92	51	41
6	87	48	39	29	11	18	359	181	178	106	53	53
7	83	50	33	18	8	10	384	199	185	92	48	44
8	96	46	50	30	13	17	459	228	231	111	58	53
9	100	53	47	40	17	23	405	204	201	106	50	56
10~14	620	312	308	158	91	67	2,347	1,187	1,160	543	284	259
10	116	61	55	31	18	13	425	204	221	106	57	49
11	112	60	52	33	18	15	464	242	222	116	58	58
12	130	64	66	27	17	10	495	258	237	102	55	47
13	119	64	55	34	20	14	472	235	237	106	53	53
14	143	63	80	33	18	15	491	248	243	113	61	52
15~19	540	276	264	169	79	90	2,163	1,133	1,030	462	245	217
15	128	71	57	37	14	23	503	262	241	100	52	48
16	108	49	59	35	17	18	504	259	245	113	55	58
17	119	57	62	34	20	14	461	254	207	88	51	37
18	102	54	48	32	15	17	381	198	183	80	45	35
19	83	45	38	31	13	18	314	160	154	81	42	39
20~24	209	124	85	63	25	38	940	559	381	301	203	98
20	64	37	27	16	4	12	299	159	140	90	62	28
21	59	38	21	21	9	12	239	129	110	72	38	34
22	35	22	13	11	6	5	130	88	42	36	30	6
23	20	8	12	15	6	9	124	88	36	58	43	15
24	31	19	12	0	0	0	148	95	53	45	30	15
25~29	285	143	142	91	55	36	1,132	576	556	333	164	169
25	49	18	31	12	10	2	160	96	64	47	21	26
26	49	31	18	12	8	4	233	115	118	70	27	43
27	55	30	25	23	15	8	218	113	105	64	37	27
28	72	35	37	23	12	11	267	121	146	83	42	41
29	60	29	31	21	10	11	254	131	123	69	37	32
30~34	409	230	179	110	50	60	1,459	700	759	404	198	206
30	60	34	26	23	13	10	244	114	130	67	36	31
31	76	47	29	29	11	18	287	133	154	79	36	43
32	79	42	37	19	11	8	266	120	146	75	41	34
33	90	45	45	19	9	10	321	171	150	80	33	47
34	104	62	42	20	6	14	341	162	179	103	52	51
35~39	579	289	290	180	101	79	2,177	1,103	1,074	562	295	267
35	86	44	42	33	18	15	384	201	183	97	48	49
36	119	56	63	34	21	13	415	221	194	109	59	50
37	117	58	59	35	24	11	443	217	226	116	62	54
38	138	73	65	44	26	18	471	235	236	115	61	54
39	119	58	61	34	12	22	464	229	235	125	65	60
40~44	690	347	343	194	103	91	2,382	1,166	1,216	563	260	303
40	142	67	75	30	16	14	422	228	194	101	45	56
41	120	56	64	41	25	16	469	236	233	106	56	50
42	150	80	70	40	23	17	464	214	250	113	47	66
43	161	82	79	36	18	18	528	252	276	119	58	61
44	117	62	55	47	21	26	499	236	263	124	54	70
45~49	705	385	320	187	96	91	2,777	1,441	1,336	623	335	288
45	151	81	70	34	18	16	553	272	281	130	64	66
46	141	70	71	37	19	18	560	286	274	127	66	61
47	128	68	60	33	16	17	513	264	249	112	61	51
48	140	82	58	43	23	20	557	291	266	127	70	57
49	145	84	61	40	20	20	594	328	266	127	74	53

第4表 市区町村別、年齢(各歳)別、男女別人口(令和5年(2023年)10月1日現在)

市町村名	芦北町			津奈木町			球磨郡			錦町		
	総数	男	女	総数	男	女	総数	男	女	総数	男	女
50~54	769	402	367	248	134	114	2,608	1,289	1,319	580	288	292
50	148	80	68	41	26	15	529	257	272	116	54	62
51	145	82	63	49	22	27	564	284	280	140	67	73
52	153	80	73	61	32	29	492	243	249	111	52	59
53	160	81	79	55	28	27	492	245	247	96	52	44
54	163	79	84	42	26	16	531	260	271	117	63	54
55~59	898	450	448	240	119	121	2,837	1,355	1,482	580	252	328
55	165	83	82	46	25	21	535	262	273	105	50	55
56	190	95	95	53	27	26	572	246	326	123	50	73
57	167	81	86	44	18	26	544	279	265	101	48	53
58	166	95	71	58	29	29	566	271	295	124	52	72
59	210	96	114	39	20	19	620	297	323	127	52	75
60~64	1,125	531	594	331	164	167	3,569	1,730	1,839	690	329	361
60	207	114	93	71	34	37	658	339	319	135	65	70
61	226	102	124	56	25	31	694	347	347	132	62	70
62	231	97	134	57	30	27	694	330	364	132	61	71
63	212	114	98	59	29	30	747	352	395	139	68	71
64	249	104	145	88	46	42	776	362	414	152	73	79
65~69	1,409	649	760	380	197	183	4,047	1,966	2,081	785	358	427
65	261	116	145	83	45	38	742	378	364	146	73	73
66	267	121	146	66	31	35	818	366	452	165	66	99
67	256	121	135	69	35	34	748	383	365	137	69	68
68	308	149	159	80	48	32	878	436	442	170	83	87
69	317	142	175	82	38	44	861	403	458	167	67	100
70~74	1,591	785	806	409	210	199	4,828	2,293	2,535	924	419	505
70	329	147	182	99	52	47	899	427	472	172	79	93
71	326	162	164	76	36	40	971	480	491	193	93	100
72	284	138	146	74	32	42	966	463	503	187	88	99
73	321	153	168	82	45	37	968	450	518	179	80	99
74	331	185	146	78	45	33	1,024	473	551	193	79	114
75~79	1,153	515	638	290	128	162	3,370	1,612	1,758	628	302	326
75	295	131	164	69	33	36	910	449	461	152	78	74
76	296	142	154	63	32	31	861	434	427	158	83	75
77	168	73	95	36	18	18	488	236	252	113	52	61
78	184	79	105	57	24	33	508	234	274	90	37	53
79	210	90	120	65	21	44	603	259	344	115	52	63
80~84	1,088	448	640	272	101	171	2,879	1,128	1,751	457	174	283
80	236	102	134	54	19	35	614	251	363	103	37	66
81	217	98	119	59	21	38	589	234	355	94	38	56
82	233	95	138	64	30	34	589	236	353	94	36	58
83	227	77	150	48	17	31	564	226	338	88	37	51
84	175	76	99	47	14	33	523	181	342	78	26	52
85~89	902	325	577	259	94	165	2,481	839	1,642	376	133	243
85	196	74	122	57	21	36	557	183	374	81	32	49
86	210	88	122	59	21	38	575	228	347	90	27	63
87	180	60	120	45	17	28	485	159	326	81	32	49
88	165	60	105	40	14	26	468	152	316	56	26	30
89	151	43	108	58	21	37	396	117	279	68	16	52
90~94	461	152	309	147	36	111	1,352	371	981	198	52	146
90	131	44	87	36	10	26	378	114	264	58	16	42
91	92	37	55	29	11	18	292	80	212	47	20	27
92	82	34	48	26	6	20	262	69	193	38	5	33
93	77	15	62	27	4	23	221	65	156	26	10	16
94	79	22	57	29	5	24	199	43	156	29	1	28
95~99	142	29	113	46	8	38	449	75	374	59	8	51
95	40	7	33	16	2	14	174	35	139	27	0	27
96	35	10	25	11	2	9	95	18	77	15	5	10
97	26	8	18	8	1	7	86	15	71	8	2	6
98	28	4	24	7	2	5	49	4	45	5	1	4
99	13	0	13	4	1	3	45	3	42	4	0	4
100歳以上	18	6	12	6	0	6	62	12	50	7	0	7

第4表 市区町村別、年齢(各歳)別、男女別人口(令和5年(2023年)10月1日現在)

市区町村名	多良木町			湯前町			水上村			相良村		
	総数	男	女	総数	男	女	総数	男	女	総数	男	女
総数	8,411	3,945	4,466	3,395	1,603	1,792	1,882	864	1,018	3,825	1,816	2,009
0～4歳	199	105	94	80	42	38	50	25	25	98	42	56
0	29	18	11	14	7	7	7	4	3	20	7	13
1	43	17	26	22	13	9	10	5	5	17	8	9
2	41	17	24	18	8	10	11	5	6	24	7	17
3	43	27	16	16	7	9	11	5	6	19	13	6
4	43	26	17	10	7	3	11	6	5	18	7	11
5～9	299	156	143	113	58	55	71	34	37	139	67	72
5	50	28	22	13	6	7	11	2	9	28	11	17
6	41	24	17	18	10	8	16	8	8	29	11	18
7	61	30	31	26	14	12	15	10	5	31	15	16
8	78	36	42	27	14	13	15	6	9	28	18	10
9	69	38	31	29	14	15	14	8	6	23	12	11
10～14	395	185	210	150	79	71	85	49	36	171	86	85
10	66	26	40	29	14	15	13	9	4	32	14	18
11	84	42	42	27	16	11	22	14	8	41	21	20
12	90	46	44	36	17	19	18	9	9	25	15	10
13	72	36	36	31	16	15	12	5	7	38	21	17
14	83	35	48	27	16	11	20	12	8	35	15	20
15～19	356	189	167	121	64	57	91	46	45	162	91	71
15	80	45	35	32	16	16	25	13	12	32	16	16
16	88	43	45	29	14	15	17	10	7	32	18	14
17	80	44	36	29	19	10	27	16	11	36	19	17
18	60	32	28	20	10	10	13	3	10	36	24	12
19	48	25	23	11	5	6	9	4	5	26	14	12
20～24	169	91	78	41	22	19	23	8	15	66	32	34
20	48	21	27	15	5	10	4	0	4	17	7	10
21	39	19	20	12	5	7	9	2	7	20	10	10
22	39	21	18	8	8	0	2	1	1	14	6	8
23	19	11	8	3	3	0	1	1	0	3	0	3
24	24	19	5	3	1	2	7	4	3	12	9	3
25～29	174	87	87	86	49	37	30	18	12	65	41	24
25	24	16	8	12	5	7	4	2	2	7	6	1
26	48	27	21	14	11	3	7	6	1	8	6	2
27	29	12	17	15	6	9	9	5	4	8	5	3
28	38	18	20	26	13	13	4	3	1	18	11	7
29	35	14	21	19	14	5	6	2	4	24	13	11
30～34	206	99	107	104	54	50	41	24	17	113	47	66
30	35	19	16	16	7	9	5	5	0	18	10	8
31	53	25	28	23	11	12	15	8	7	26	6	20
32	26	7	19	21	15	6	7	2	5	25	10	15
33	44	26	18	22	12	10	10	7	3	20	8	12
34	48	22	26	22	9	13	4	2	2	24	13	11
35～39	339	177	162	133	77	56	64	35	29	136	64	72
35	62	35	27	22	14	8	11	7	4	22	11	11
36	69	37	32	15	10	5	17	9	8	26	14	12
37	60	29	31	29	18	11	9	6	3	32	12	20
38	75	42	33	36	17	19	15	8	7	27	16	11
39	73	34	39	31	18	13	12	5	7	29	11	18
40～44	372	184	188	135	65	70	91	44	47	188	106	82
40	75	47	28	27	12	15	16	10	6	33	20	13
41	71	30	41	22	11	11	13	6	7	34	18	16
42	74	34	40	27	13	14	19	8	11	31	12	19
43	81	37	44	31	18	13	20	6	14	52	33	19
44	71	36	35	28	11	17	23	14	9	38	23	15
45～49	518	264	254	172	93	79	86	44	42	220	119	101
45	98	47	51	35	17	18	24	10	14	44	27	17
46	88	41	47	35	16	19	18	11	7	45	24	21
47	87	45	42	38	20	18	18	9	9	39	23	16
48	130	68	62	26	17	9	15	8	7	48	21	27
49	115	63	52	38	23	15	11	6	5	44	24	20

第4表 市区町村別、年齢(各歳)別、男女別人口(令和5年(2023年)10月1日現在)

市町村名	多良木町			湯前町			水上村			相良村		
	総数	男	女	総数	男	女	総数	男	女	総数	男	女
50～54	448	222	226	196	93	103	108	51	57	189	96	93
50	92	46	46	33	13	20	26	14	12	41	22	19
51	96	51	45	47	25	22	13	7	6	32	16	16
52	75	43	32	36	14	22	24	11	13	55	26	29
53	89	40	49	39	19	20	23	11	12	31	18	13
54	96	42	54	41	22	19	22	8	14	30	14	16
55～59	516	257	259	239	120	119	111	59	52	250	113	137
55	98	48	50	44	18	26	20	13	7	50	22	28
56	105	48	57	47	20	27	24	13	11	48	19	29
57	102	58	44	49	27	22	19	11	8	36	20	16
58	99	43	56	52	31	21	19	12	7	48	21	27
59	112	60	52	47	24	23	29	10	19	68	31	37
60～64	637	315	322	264	131	133	162	84	78	306	158	148
60	120	70	50	60	36	24	33	15	18	51	30	21
61	141	71	70	47	25	22	31	17	14	59	33	26
62	109	53	56	41	16	25	36	21	15	61	31	30
63	126	59	67	63	31	32	31	19	12	63	32	31
64	141	62	79	53	23	30	31	12	19	72	32	40
65～69	725	360	365	303	144	159	170	94	76	348	184	164
65	127	67	60	59	37	22	29	19	10	65	26	39
66	144	68	76	60	24	36	35	22	13	74	40	34
67	144	73	71	64	29	35	26	13	13	69	46	23
68	141	71	70	66	27	39	37	22	15	76	39	37
69	169	81	88	54	27	27	43	18	25	64	33	31
70～74	916	424	492	372	176	196	179	94	85	407	182	225
70	186	85	101	55	24	31	25	13	12	63	34	29
71	183	83	100	72	37	35	41	22	19	92	47	45
72	173	82	91	71	33	38	35	14	21	80	37	43
73	183	80	103	82	37	45	36	19	17	80	36	44
74	191	94	97	92	45	47	42	26	16	92	28	64
75～79	650	316	334	258	123	135	145	58	87	316	154	162
75	169	97	72	73	38	35	41	18	23	88	38	50
76	166	79	87	71	29	42	28	14	14	77	40	37
77	92	45	47	31	18	13	25	8	17	46	29	17
78	107	47	60	36	21	15	21	5	16	48	23	25
79	116	48	68	47	17	30	30	13	17	57	24	33
80～84	594	228	366	256	98	158	122	46	76	274	111	163
80	124	52	72	61	25	36	16	5	11	60	23	37
81	120	46	74	61	20	41	21	11	10	40	18	22
82	121	47	74	50	19	31	28	14	14	49	21	28
83	118	45	73	44	17	27	27	9	18	63	23	40
84	111	38	73	40	17	23	30	7	23	62	26	36
85～89	505	190	315	217	77	140	146	31	115	215	77	138
85	107	41	66	53	15	38	37	8	29	46	16	30
86	119	54	65	51	23	28	34	12	22	47	19	28
87	99	34	65	40	14	26	26	4	22	42	13	29
88	102	35	67	45	17	28	27	4	23	46	20	26
89	78	26	52	28	8	20	22	3	19	34	9	25
90～94	290	79	211	119	29	90	72	19	53	111	30	81
90	95	26	69	34	9	25	22	7	15	25	9	16
91	59	17	42	26	7	19	5	2	3	21	9	12
92	51	12	39	21	3	18	18	4	14	21	5	16
93	48	13	35	17	7	10	12	2	10	22	4	18
94	37	11	26	21	3	18	15	4	11	22	3	19
95～99	95	16	79	30	7	23	28	1	27	42	14	28
95	33	11	22	17	4	13	7	0	7	20	7	13
96	22	2	20	7	2	5	3	0	3	5	5	0
97	18	2	16	4	0	4	6	0	6	10	0	10
98	15	1	14	2	1	1	6	0	6	1	1	0
99	7	0	7	0	0	0	6	1	5	6	1	5
100歳以上	8	1	7	6	2	4	7	0	7	9	2	7

第4表 市区町村別、年齢(各歳)別、男女別人口(令和5年(2023年)10月1日現在)

市町村名	五木村			山江村			球磨村			あさぎり町		
	総数	男	女	総数	男	女	総数	男	女	総数	男	女
総数	847	420	427	3,057	1,403	1,654	1,844	901	943	13,969	6,507	7,462
0～4歳	21	13	8	98	48	50	39	17	22	417	213	204
0	2	1	1	11	6	5	6	4	2	81	42	39
1	3	1	2	24	8	16	9	5	4	75	41	34
2	5	3	2	23	11	12	9	4	5	91	42	49
3	1	1	0	24	14	10	6	1	5	78	43	35
4	10	7	3	16	9	7	9	3	6	92	45	47
5～9	20	10	10	153	76	77	54	22	32	595	295	300
5	4	0	4	31	16	15	11	5	6	104	47	57
6	2	2	0	25	10	15	14	6	8	108	57	51
7	6	3	3	25	13	12	12	5	7	116	61	55
8	4	2	2	39	19	20	10	2	8	147	73	74
9	4	3	1	33	18	15	7	4	3	120	57	63
10～14	22	11	11	200	110	90	71	40	31	710	343	367
10	2	0	2	46	21	25	10	6	4	121	57	64
11	4	2	2	34	19	15	10	5	5	126	65	61
12	3	2	1	43	25	18	19	12	7	159	77	82
13	5	2	3	34	22	12	21	11	10	153	69	84
14	8	5	3	43	23	20	11	6	5	151	75	76
15～19	26	13	13	191	96	95	82	48	34	672	341	331
15	4	2	2	49	22	27	16	9	7	165	87	78
16	11	5	6	38	15	23	18	14	4	158	85	73
17	2	0	2	44	22	22	19	13	6	136	70	66
18	7	4	3	40	21	19	16	6	10	109	53	56
19	2	2	0	20	16	4	13	6	7	104	46	58
20～24	16	10	6	35	19	16	11	9	2	278	165	113
20	4	3	1	12	4	8	2	0	2	107	57	50
21	2	2	0	9	6	3	6	6	0	70	41	29
22	2	1	1	3	3	0	1	1	0	25	17	8
23	3	1	2	1	1	0	0	0	0	36	28	8
24	5	3	2	10	5	5	2	2	0	40	22	18
25～29	21	12	9	51	23	28	24	11	13	348	171	177
25	4	4	0	5	4	1	2	2	0	55	36	19
26	5	4	1	10	3	7	4	0	4	67	31	36
27	4	2	2	9	1	8	6	1	5	74	44	30
28	3	1	2	12	6	6	5	1	4	78	26	52
29	5	1	4	15	9	6	7	7	0	74	34	40
30～34	25	12	13	94	38	56	22	9	13	450	219	231
30	2	0	2	20	5	15	5	1	4	76	31	45
31	4	2	2	16	4	12	4	3	1	67	38	29
32	9	5	4	16	9	7	3	0	3	84	31	53
33	8	4	4	22	11	11	3	3	0	112	67	45
34	2	1	1	20	9	11	7	2	5	111	52	59
35～39	39	20	19	152	61	91	70	32	38	682	342	340
35	8	3	5	16	7	9	14	7	7	132	69	63
36	13	5	8	22	12	10	7	2	5	137	73	64
37	6	2	4	42	14	28	18	9	9	131	65	66
38	5	3	2	40	14	26	18	8	10	140	66	74
39	7	7	0	32	14	18	13	6	7	142	69	73
40～44	35	18	17	175	74	101	83	51	32	740	364	376
40	8	6	2	27	15	12	21	16	5	114	57	57
41	7	4	3	33	14	19	14	9	5	169	88	81
42	7	4	3	39	16	23	15	6	9	139	74	65
43	8	1	7	44	19	25	14	4	10	159	76	83
44	5	3	2	32	10	22	19	16	3	159	69	90
45～49	33	20	13	194	103	91	111	53	58	820	410	410
45	6	4	2	42	20	22	16	4	12	158	79	79
46	7	4	3	40	28	12	21	10	11	179	86	93
47	3	2	1	42	17	25	16	7	9	158	80	78
48	10	6	4	26	16	10	19	10	9	156	75	81
49	7	4	3	44	22	22	39	22	17	169	90	79

第4表 市区町村別、年齢(各歳)別、男女別人口(令和5年(2023年)10月1日現在)

市町村名	五木村			山江村			球磨村			あさぎり町		
	総数	男	女	総数	男	女	総数	男	女	総数	男	女
50~54	37	20	17	152	70	82	75	49	26	823	400	423
50	9	6	3	35	15	20	24	13	11	153	74	79
51	8	5	3	29	9	20	17	12	5	182	92	90
52	4	2	2	27	14	13	13	12	1	147	69	78
53	13	5	8	30	15	15	6	4	2	165	81	84
54	3	2	1	31	17	14	15	8	7	176	84	92
55~59	59	29	30	157	74	83	103	50	53	822	401	421
55	9	5	4	40	17	23	13	7	6	156	82	74
56	10	5	5	29	15	14	16	7	9	170	69	101
57	13	5	8	28	15	13	24	9	15	172	86	86
58	16	7	9	25	10	15	28	16	12	155	79	76
59	11	7	4	35	17	18	22	11	11	169	85	84
60~64	75	46	29	252	117	135	190	89	101	993	461	532
60	17	9	8	37	22	15	33	21	12	172	71	101
61	9	8	1	38	17	21	35	17	18	202	97	105
62	17	12	5	50	24	26	43	22	21	205	90	115
63	16	8	8	59	25	34	41	16	25	209	94	115
64	16	9	7	68	29	39	38	13	25	205	109	96
65~69	76	38	38	230	112	118	229	115	114	1,181	561	620
65	19	8	11	40	19	21	38	26	12	219	103	116
66	20	7	13	52	18	34	49	26	23	219	95	124
67	10	5	5	37	18	19	38	17	21	223	113	110
68	14	8	6	56	34	22	53	23	30	265	129	136
69	13	10	3	45	23	22	51	23	28	255	121	134
70~74	97	51	46	313	166	147	244	134	110	1,376	647	729
70	14	9	5	60	33	27	43	24	19	281	126	155
71	26	14	12	57	26	31	51	31	20	256	127	129
72	21	8	13	80	43	37	46	31	15	273	127	146
73	16	10	6	59	31	28	59	26	33	274	131	143
74	20	10	10	57	33	24	45	22	23	292	136	156
75~79	73	39	34	181	70	111	161	79	82	958	471	487
75	17	5	12	56	23	33	53	27	26	261	125	136
76	19	11	8	43	20	23	45	20	25	254	138	116
77	8	7	1	26	11	15	24	12	12	123	54	69
78	17	6	11	29	10	19	10	4	6	150	81	69
79	12	10	2	27	6	21	29	16	13	170	73	97
80~84	83	26	57	155	67	88	125	49	76	813	329	484
80	24	9	15	38	20	18	30	15	15	158	65	93
81	17	5	12	35	14	21	28	14	14	173	68	105
82	11	2	9	31	15	16	31	8	23	174	74	100
83	14	8	6	36	15	21	25	10	15	149	62	87
84	17	2	15	15	3	12	11	2	9	159	60	99
85~89	54	24	30	170	47	123	119	31	88	679	229	450
85	18	9	9	31	7	24	32	7	25	152	48	104
86	6	4	2	41	13	28	25	12	13	162	64	98
87	12	4	8	34	11	23	21	4	17	130	43	87
88	8	3	5	43	9	34	22	4	18	119	34	85
89	10	4	6	21	7	14	19	4	15	116	40	76
90~94	26	7	19	76	28	48	30	12	18	430	115	315
90	9	2	7	23	13	10	12	4	8	100	28	72
91	7	4	3	12	1	11	5	1	4	110	19	91
92	1	0	1	19	8	11	9	5	4	84	27	57
93	6	1	5	10	4	6	3	2	1	77	22	55
94	3	0	3	12	2	10	1	0	1	59	19	40
95~99	8	0	8	24	3	21	1	1	0	162	25	137
95	5	0	5	4	1	3	1	1	0	60	11	49
96	3	0	3	6	2	4	0	0	0	34	2	32
97	0	0	0	2	0	2	0	0	0	38	11	27
98	0	0	0	7	0	7	0	0	0	13	0	13
99	0	0	0	5	0	5	0	0	0	17	1	16
100歳以上	1	1	0	4	1	3	0	0	0	20	5	15

第4表 市区町村別、年齢(各歳)別、男女別人口(令和5年(2023年)10月1日現在)

市町村名	天草郡			苓北町		
	総数	男	女	総数	男	女
総数	6,553	3,146	3,407	6,553	3,146	3,407
0～4歳	143	77	66	143	77	66
0	14	9	5	14	9	5
1	33	15	18	33	15	18
2	29	13	16	29	13	16
3	31	15	16	31	15	16
4	36	25	11	36	25	11
5～9	216	103	113	216	103	113
5	29	14	15	29	14	15
6	38	21	17	38	21	17
7	41	25	16	41	25	16
8	56	22	34	56	22	34
9	52	21	31	52	21	31
10～14	254	136	118	254	136	118
10	51	31	20	51	31	20
11	47	25	22	47	25	22
12	56	33	23	56	33	23
13	46	23	23	46	23	23
14	54	24	30	54	24	30
15～19	272	157	115	272	157	115
15	57	31	26	57	31	26
16	56	31	25	56	31	25
17	54	32	22	54	32	22
18	52	30	22	52	30	22
19	53	33	20	53	33	20
20～24	120	87	33	120	87	33
20	47	30	17	47	30	17
21	24	18	6	24	18	6
22	9	9	0	9	9	0
23	27	23	4	27	23	4
24	13	7	6	13	7	6
25～29	139	83	56	139	83	56
25	25	19	6	25	19	6
26	27	12	15	27	12	15
27	27	16	11	27	16	11
28	36	21	15	36	21	15
29	24	15	9	24	15	9
30～34	150	76	74	150	76	74
30	33	18	15	33	18	15
31	26	13	13	26	13	13
32	29	17	12	29	17	12
33	24	10	14	24	10	14
34	38	18	20	38	18	20
35～39	224	87	137	224	87	137
35	46	19	27	46	19	27
36	45	18	27	45	18	27
37	42	12	30	42	12	30
38	42	22	20	42	22	20
39	49	16	33	49	16	33
40～44	301	160	141	301	160	141
40	50	23	27	50	23	27
41	67	35	32	67	35	32
42	54	26	28	54	26	28
43	61	34	27	61	34	27
44	69	42	27	69	42	27
45～49	388	212	176	388	212	176
45	78	38	40	78	38	40
46	82	44	38	82	44	38
47	79	44	35	79	44	35
48	67	38	29	67	38	29
49	82	48	34	82	48	34

第4表 市区町村別、年齢(各歳)別、男女別人口(令和5年(2023年)10月1日現在)

市町村名	荅北町			荅北町		
	総数	男	女	総数	男	女
50～54	374	196	178	374	196	178
50	73	36	37	73	36	37
51	76	37	39	76	37	39
52	77	38	39	77	38	39
53	78	44	34	78	44	34
54	70	41	29	70	41	29
55～59	438	215	223	438	215	223
55	84	50	34	84	50	34
56	89	43	46	89	43	46
57	79	32	47	79	32	47
58	96	48	48	96	48	48
59	90	42	48	90	42	48
60～64	493	250	243	493	250	243
60	92	47	45	92	47	45
61	87	47	40	87	47	40
62	98	54	44	98	54	44
63	120	56	64	120	56	64
64	96	46	50	96	46	50
65～69	611	307	304	611	307	304
65	129	62	67	129	62	67
66	98	54	44	98	54	44
67	133	66	67	133	66	67
68	146	72	74	146	72	74
69	105	53	52	105	53	52
70～74	706	368	338	706	368	338
70	168	82	86	168	82	86
71	122	63	59	122	63	59
72	120	64	56	120	64	56
73	134	63	71	134	63	71
74	162	96	66	162	96	66
75～79	484	221	263	484	221	263
75	127	54	73	127	54	73
76	118	74	44	118	74	44
77	80	29	51	80	29	51
78	75	34	41	75	34	41
79	84	30	54	84	30	54
80～84	428	181	247	428	181	247
80	80	37	43	80	37	43
81	103	49	54	103	49	54
82	85	33	52	85	33	52
83	77	23	54	77	23	54
84	83	39	44	83	39	44
85～89	422	147	275	422	147	275
85	85	28	57	85	28	57
86	87	31	56	87	31	56
87	99	33	66	99	33	66
88	96	29	67	96	29	67
89	55	26	29	55	26	29
90～94	264	58	206	264	58	206
90	67	14	53	67	14	53
91	67	20	47	67	20	47
92	36	3	33	36	3	33
93	46	13	33	46	13	33
94	48	8	40	48	8	40
95～99	110	25	85	110	25	85
95	32	6	26	32	6	26
96	25	8	17	25	8	17
97	30	10	20	30	10	20
98	14	0	14	14	0	14
99	9	1	8	9	1	8
100歳以上	16	0	16	16	0	16

第5表 県内市区町村間移動者数

市町村名 転入元	県計	市計	熊本市	中央区	東区	西区	南区	北区	八代市	人吉市	荒尾市	水俣市	玉名市	山鹿市	菊池市	宇土市	上天草市	宇城市
県計	42,136	34,436	22,867	6,523	5,394	3,345	3,858	3,747	1,709	699	459	243	1,109	662	1,058	1,007	241	1,246
市計	34,066	28,443	19,624	5,703	4,305	3,063	3,424	3,129	1,236	357	316	169	825	560	783	915	210	1,065
熊本市	21,656	18,402	13,619	3,958	3,065	2,351	2,363	1,882	587	203	149	106	409	307	390	456	89	497
中央区	6,086	5,399	4,270	-	1,540	1,105	934	691	179	61	51	34	101	56	75	90	27	96
東区	5,405	4,085	2,947	1,409	-	337	613	588	209	63	35	28	78	81	75	64	25	129
西区	2,761	2,556	2,083	891	280	-	546	366	46	26	17	10	83	27	41	54	9	38
南区	3,473	3,036	2,209	840	604	528	-	237	99	25	18	11	45	18	38	202	21	191
北区	3,931	3,326	2,110	818	641	381	270	-	54	28	28	23	102	125	161	46	7	43
八代市	1,790	1,445	838	311	163	107	172	85	-	54	19	23	57	15	30	93	18	188
人吉市	779	488	322	113	93	33	51	32	68	-	3	2	21	4	13	12	1	18
荒尾市	609	466	234	81	54	25	26	48	37	7	-	0	116	9	12	5	1	11
水俣市	403	314	180	68	41	12	42	17	71	6	3	-	4	3	2	15	0	11
玉名市	1,011	769	473	137	52	110	38	136	23	12	102	4	-	35	30	13	0	21
山鹿市	847	726	422	120	65	40	34	163	29	8	9	2	41	-	118	4	5	17
菊池市	1,022	796	412	95	111	30	30	146	12	11	10	4	38	106	-	8	2	18
宇土市	1,016	915	468	95	61	54	206	52	132	16	1	8	54	4	15	-	16	169
上天草市	568	519	274	85	59	32	70	28	19	1	4	5	6	13	4	71	-	37
宇城市	1,280	1,099	624	162	117	85	204	56	160	12	3	9	17	9	11	172	29	-
阿蘇市	474	306	212	81	59	12	19	41	13	2	4	1	8	4	18	2	1	6
上天草市	1,172	1,047	730	250	190	90	119	81	49	13	0	3	27	7	22	53	41	52
合志市	1,439	1,151	816	147	175	82	50	362	36	12	9	2	27	44	118	11	7	20
郡計	8,070	5,993	3,243	820	1,089	282	434	618	473	342	143	74	284	102	275	92	31	181
下益城郡	146	114	83	20	21	4	31	7	0	1	1	0	0	0	0	6	2	18
美里町	146	114	83	20	21	4	31	7	0	1	1	0	0	0	0	6	2	18
玉名郡	698	628	203	58	28	32	22	63	10	3	114	1	189	28	34	7	0	2
玉東町	110	105	42	10	2	8	2	20	0	1	4	0	40	1	5	1	0	1
南関町	129	106	40	12	5	7	8	8	2	1	16	1	26	4	12	2	0	0
長洲町	269	256	58	20	7	12	7	12	5	1	89	0	87	2	4	2	0	1
和水町	190	161	63	16	14	5	5	23	3	0	5	0	36	21	13	2	0	0
菊池郡	2,586	2,018	1,168	266	376	108	80	338	75	21	14	4	29	40	183	16	10	22
大津町	1,177	845	456	94	165	54	38	105	51	11	5	4	18	19	110	8	4	8
菊陽町	1,409	1,173	712	172	211	54	42	233	24	10	9	0	11	21	73	8	6	14
阿蘇郡	1,027	639	350	109	122	33	40	46	96	2	1	1	32	15	16	2	4	15
南小国町	107	59	34	12	13	0	2	7	2	0	1	0	2	0	3	0	0	0
小国町	338	237	83	36	23	5	10	9	84	1	0	0	18	4	4	0	4	4
産山村	48	27	15	3	5	5	0	2	0	0	0	0	3	1	1	0	0	1
高森町	146	76	52	11	18	8	6	9	2	1	0	0	2	1	1	0	0	4
西原村	148	106	72	13	33	7	10	9	5	0	0	0	2	5	4	2	0	4
南阿蘇村	240	134	94	34	30	8	12	10	3	0	0	1	5	4	3	0	0	2
上益城郡	1,863	1,309	1,009	235	453	72	168	81	40	14	9	11	21	17	22	32	4	44
御船町	349	226	171	33	77	10	41	10	9	1	1	1	9	1	4	3	1	6
嘉島町	266	204	166	41	53	12	54	6	8	3	0	1	1	1	0	6	2	6
益城町	767	590	467	108	247	34	31	47	15	8	6	9	5	9	9	8	0	16
甲佐町	218	124	87	19	26	6	28	8	3	2	1	0	2	3	4	9	0	10
山都町	263	165	118	34	50	10	14	10	5	0	1	0	4	3	5	6	1	6
八代郡	223	202	57	17	12	5	18	5	72	0	0	2	1	0	1	11	0	53
水川町	223	202	57	17	12	5	18	5	72	0	0	2	1	0	1	11	0	53
葦北郡	334	284	93	26	21	11	25	10	106	6	1	52	1	1	4	5	0	8
芦北町	266	235	82	22	19	10	23	8	86	6	1	38	1	1	4	5	0	6
津奈木町	68	49	11	4	2	1	2	2	20	0	0	14	0	0	0	0	0	2
球磨郡	1,089	699	250	74	50	15	46	65	71	294	3	2	9	1	14	12	4	17
錦町	244	165	71	16	17	3	17	18	16	57	0	0	2	1	5	2	0	3
多良木町	192	105	56	15	6	7	11	17	6	32	2	0	1	0	3	1	0	2
湯前町	57	30	15	6	3	1	0	5	2	9	0	0	0	0	3	0	0	1
水上村	42	19	9	2	2	0	0	5	2	6	0	0	1	0	0	0	0	0
相良村	81	56	23	9	3	1	5	5	1	29	0	0	0	0	0	0	1	1
五木村	61	28	8	0	3	0	0	5	3	7	0	0	0	0	0	6	0	2
山江村	79	64	9	2	6	0	1	0	6	43	0	0	2	0	3	0	0	1
球磨村	140	111	17	6	2	0	5	4	17	70	0	1	0	0	0	0	1	3
あさぎり町	193	121	42	18	8	3	7	6	18	41	1	1	3	0	0	3	2	4
天草郡	104	100	30	15	6	2	4	3	3	1	0	1	2	0	1	1	7	2
苓北町	104	100	30	15	6	2	4	3	3	1	0	1	2	0	1	1	7	2

阿蘇市	天草市	合志市	郡計	下益城郡	美里町	玉名郡	玉東町	南関町	長洲町	和水町	菊池郡	大津町	菊陽町	阿蘇郡	南小国町	小国町	産山村	転入先 市町村名 転入元
428	821	1,887	7,700	105	105	544	93	82	246	123	2,280	1,044	1,236	843	117	91	20	県計
276	672	1,435	5,623	70	70	469	85	66	221	97	1,673	714	959	492	58	59	16	市計
161	415	1,014	3,254	36	36	116	36	12	37	31	966	358	608	323	28	35	12	熊本市
44	129	186	687	10	10	22	4	2	10	6	192	81	111	85	8	6	5	中央区
41	116	194	1,320	12	12	22	1	3	10	8	303	119	184	121	9	9	4	東区
18	35	69	205	3	3	10	5	1	2	2	78	30	48	27	1	8	0	西区
21	85	53	437	11	11	12	1	3	7	1	77	45	32	29	5	4	0	南区
37	50	512	605	0	0	50	25	3	8	14	316	83	233	61	5	8	3	北区
16	53	41	345	8	8	12	1	5	5	1	62	34	28	32	10	2	0	八代市
11	9	4	291	2	2	0	0	0	0	0	12	8	4	1	1	0	0	人吉市
7	5	22	143	0	0	96	3	15	70	8	16	12	4	5	1	0	0	荒尾市
2	7	10	89	0	0	0	0	0	0	0	12	7	5	1	0	0	0	水俣市
12	12	32	242	1	1	163	36	15	81	31	29	9	20	10	0	1	1	玉名市
3	6	62	121	0	0	38	1	12	4	21	40	24	16	7	1	0	1	山鹿市
9	13	153	226	1	1	16	4	4	5	3	152	77	75	15	1	0	0	菊池市
4	19	9	101	2	2	6	0	0	6	0	27	16	11	3	1	0	0	宇土市
1	76	8	49	5	5	1	0	0	1	0	13	1	12	1	1	0	0	上天草市
11	26	16	181	15	15	3	2	0	1	0	29	11	18	6	1	1	0	宇城市
-	6	29	168	0	0	4	0	1	2	1	98	73	25	50	10	14	2	阿蘇市
15	-	35	125	0	0	5	0	0	4	1	31	13	18	6	3	2	0	天草市
24	25	-	288	0	0	9	2	2	5	0	186	71	115	32	0	4	0	合志市
152	149	452	2,077	35	35	75	8	16	25	26	607	330	277	351	59	32	4	郡計
0	3	0	32	-	-	0	0	0	0	0	2	1	1	2	0	0	0	下益城
0	3	0	32	-	-	0	0	0	0	0	2	1	1	2	0	0	0	美里町
7	2	28	70	0	0	33	2	9	7	15	16	10	6	4	1	1	0	玉名郡
0	0	10	5	0	0	3	-	1	2	0	1	0	1	1	0	0	0	玉東町
1	0	1	23	0	0	17	0	-	3	14	5	4	1	0	0	0	0	南関町
3	0	4	13	0	0	3	1	1	-	1	6	3	3	1	0	1	0	長洲町
3	2	13	29	0	0	10	1	7	2	-	4	3	1	2	1	0	0	和水町
58	33	345	568	0	0	14	4	1	5	4	310	141	169	109	4	6	1	菊池郡
38	19	94	332	0	0	8	2	0	2	4	169	-	169	71	2	3	0	大津町
20	14	251	236	0	0	6	2	1	3	0	141	141	-	38	2	3	1	菊陽町
71	6	28	388	7	7	8	0	5	2	1	145	93	52	162	45	22	2	阿蘇郡
13	2	2	48	0	0	0	0	0	0	0	20	16	4	23	-	18	2	南小国
22	1	12	101	7	7	1	0	0	1	0	20	10	10	58	40	-	0	小国町
6	0	0	21	0	0	4	0	4	0	0	10	2	8	6	0	1	-	産山村
6	0	7	70	0	0	2	0	0	1	1	25	19	6	36	2	0	0	高森町
6	2	4	42	0	0	0	0	0	0	0	13	8	5	8	2	1	0	西原村
18	1	3	106	0	0	1	0	1	0	0	57	38	19	31	1	2	0	南阿蘇
14	41	31	554	26	26	10	2	1	2	5	87	50	37	49	4	2	1	上益城
3	10	6	123	6	6	2	2	0	0	0	3	0	3	9	0	0	1	御船町
1	9	0	62	2	2	1	0	0	1	0	6	3	3	1	0	0	0	嘉島町
6	16	16	177	3	3	6	0	0	1	5	59	37	22	15	3	0	0	益城町
2	1	0	94	14	14	0	0	0	0	0	1	0	1	7	1	1	0	甲佐町
2	5	9	98	1	1	1	0	1	0	0	18	10	8	17	0	1	0	山都町
1	2	2	21	1	1	1	0	0	0	1	5	2	3	9	0	0	0	八代郡
1	2	2	21	1	1	1	0	0	0	1	5	2	3	9	0	0	0	氷川町
0	5	2	50	0	0	0	0	0	0	0	12	9	3	3	0	0	0	葦北郡
0	3	2	31	0	0	0	0	0	0	0	9	6	3	3	0	0	0	芦北町
0	2	0	19	0	0	0	0	0	0	0	3	3	0	0	0	0	0	津奈木
1	5	16	390	1	1	9	0	0	9	0	28	23	5	12	5	1	0	球磨郡
1	0	7	79	0	0	0	0	0	0	0	8	6	2	2	0	1	0	錦町
0	0	2	87	0	0	0	0	0	0	0	2	0	2	5	5	0	0	多良木
0	0	0	27	0	0	0	0	0	0	0	0	0	0	0	0	0	0	湯前町
0	1	0	23	0	0	0	0	0	0	0	0	0	0	1	0	0	0	水上村
0	1	0	25	0	0	0	0	0	0	0	1	1	0	0	0	0	0	相良村
0	1	1	33	0	0	9	0	0	9	0	11	11	0	0	0	0	0	五木村
0	0	0	15	0	0	0	0	0	0	0	0	0	0	0	0	0	0	山江村
0	1	1	29	0	0	0	0	0	0	0	5	4	1	0	0	0	0	球磨村
0	1	5	72	1	1	0	0	0	0	0	1	1	0	4	0	0	0	あさぎり町
0	52	0	4	0	0	0	0	0	0	0	2	1	1	1	0	0	0	天草郡
0	52	0	4	0	0	0	0	0	0	0	2	1	1	1	0	0	0	苓北町

市町村名 転入元	高森町	西原村	南阿蘇村	上益城郡	御船町	嘉島町	益城町	甲佐町	山都町	八代郡	氷川町	葦北郡	芦北町	津奈木町	球磨郡	錦町	多良木町	湯前町
県計	133	247	235	2,599	596	438	1,200	185	180	182	182	223	162	61	847	275	119	41
市計	66	176	117	1,984	395	345	1,017	104	123	169	169	186	135	51	508	167	77	13
熊本市	44	136	68	1,519	275	280	837	50	77	29	29	72	64	8	171	48	40	7
中央区	18	28	20	298	55	64	147	8	24	10	10	13	13	0	49	9	15	4
東区	11	58	30	779	120	97	522	16	24	7	7	24	23	1	50	16	6	2
西区	3	12	3	66	14	14	26	4	8	3	3	6	5	1	10	3	4	0
南区	1	10	9	248	60	84	72	16	16	7	7	19	16	3	26	8	7	0
北区	11	28	6	128	26	21	70	6	5	2	2	10	7	3	36	12	8	1
八代市	3	4	13	74	18	16	21	9	10	92	92	30	19	11	34	16	5	0
人吉市	0	0	0	25	4	6	8	7	0	5	5	5	4	1	240	83	24	1
荒尾市	1	0	3	17	4	2	10	0	1	0	0	0	0	0	4	1	0	0
水俣市	0	0	1	11	1	2	8	0	0	2	2	60	32	28	3	0	0	1
玉名市	3	3	2	29	7	2	9	0	11	1	1	1	0	1	7	4	0	0
山鹿市	3	1	1	24	6	3	10	3	2	5	5	1	1	0	5	1	1	0
菊池市	4	6	4	29	11	0	15	2	1	2	2	2	2	0	9	6	1	1
宇土市	0	1	1	50	19	4	14	9	4	2	2	4	4	0	4	0	1	2
上天草市	0	0	0	17	4	1	7	0	5	1	1	2	1	1	6	0	2	0
宇城市	0	2	2	94	20	20	33	13	8	24	24	1	0	1	9	2	0	0
阿蘇市	3	3	18	11	1	0	8	2	0	1	1	0	0	0	3	1	1	0
天草市	1	0	0	37	18	8	9	0	2	2	2	6	6	0	5	3	1	0
合志市	4	20	4	47	7	1	28	9	2	3	3	2	2	0	8	2	1	1
郡計	67	71	118	615	201	93	183	81	57	13	13	37	27	10	339	108	42	28
下益城郡	0	1	1	27	13	2	1	11	0	0	0	0	0	0	1	1	0	0
美里町	0	1	1	27	13	2	1	11	0	0	0	0	0	0	1	1	0	0
玉名郡	1	0	1	9	5	0	3	0	1	1	1	1	1	0	6	4	0	0
玉東町	1	0	0	0	0	0	0	0	0	0	0	0	0	0	0	0	0	0
南関町	0	0	0	0	0	0	0	0	0	0	0	1	1	0	0	0	0	0
長洲町	0	0	0	1	0	0	0	0	1	0	0	0	0	0	2	0	0	0
和水町	0	0	1	8	5	0	3	0	0	1	1	0	0	0	4	4	0	0
菊池郡	14	40	44	123	21	9	70	6	17	1	1	3	1	2	8	6	0	0
大津町	11	30	25	80	8	8	46	5	13	0	0	1	1	0	3	2	0	0
菊陽町	3	10	19	43	13	1	24	1	4	1	1	2	0	2	5	4	0	0
阿蘇郡	34	10	49	54	4	1	33	4	12	2	2	6	6	0	2	1	0	0
南小国	0	0	3	3	1	0	1	0	1	0	0	0	0	0	0	0	0	0
小国町	9	0	9	10	0	1	1	4	4	2	2	2	2	0	1	1	0	0
産山村	0	0	5	1	0	0	1	0	0	0	0	0	0	0	0	0	0	0
高森町	-	6	28	6	1	0	3	0	2	0	0	0	0	0	1	0	0	0
西原村	1	-	4	21	2	0	18	0	1	0	0	0	0	0	0	0	0	0
南阿蘇	24	4	-	13	0	0	9	0	4	0	0	4	4	0	0	0	0	0
上益城郡	9	16	17	365	149	72	62	58	24	2	2	3	2	1	10	4	0	0
御船町	0	2	6	99	-	33	24	29	13	1	1	2	2	0	1	0	0	0
嘉島町	0	1	0	48	25	-	13	10	0	0	0	0	0	0	4	1	0	0
益城町	1	10	1	86	47	20	-	9	10	1	1	1	0	1	4	3	0	0
甲佐町	0	1	4	71	42	14	14	-	1	0	0	0	0	0	1	0	0	0
山都町	8	2	6	61	35	5	11	10	-	0	0	0	0	0	0	0	0	0
八代郡	7	1	1	4	0	1	3	0	0	-	-	0	0	0	1	0	1	0
氷川町	7	1	1	4	0	1	3	0	0	-	-	0	0	0	1	0	1	0
葦北郡	1	1	1	17	4	7	5	1	0	0	0	16	10	6	2	2	0	0
芦北町	1	1	1	11	4	1	5	1	0	0	0	6	-	6	2	2	0	0
津奈木	0	0	0	6	0	6	0	0	0	0	0	10	10	-	0	0	0	0
球磨郡	0	2	4	15	5	1	6	0	3	7	7	8	7	1	309	90	41	28
錦町	0	1	0	3	2	0	0	0	1	0	0	4	3	1	62	-	4	6
多良木	0	0	0	6	1	1	3	0	1	0	0	2	2	0	72	25	-	12
湯前町	0	0	0	1	0	0	0	0	1	0	0	0	0	0	26	4	9	-
水上村	0	1	0	0	0	0	0	0	0	0	0	0	0	0	22	7	3	2
相良村	0	0	0	1	0	0	1	0	0	0	0	0	0	0	23	8	5	0
五木村	0	0	0	0	0	0	0	0	0	3	3	0	0	0	10	3	2	2
山江村	0	0	0	2	2	0	0	0	0	3	3	0	0	0	10	4	1	0
球磨村	0	0	0	0	0	0	0	0	0	1	1	1	1	0	22	11	1	0
あさぎり町	0	0	4	2	0	0	2	0	0	0	0	1	1	0	62	28	16	6
天草郡	1	0	0	1	0	0	0	1	0	0	0	0	0	0	0	0	0	0
苓北町	1	0	0	1	0	0	0	1	0	0	0	0	0	0	0	0	0	0

水上村	相良村	五木村	山江村	球磨村	あさぎり町	天草郡	葦北町	転入先 市町村名 転入元
12	63	15	49	26	247	77	77	県計
4	42	11	32	24	138	72	72	市計
3	13	3	2	7	48	22	22	熊本市
1	5	0	1	2	12	8	8	中央区
0	6	3	0	1	16	2	2	東区
0	1	0	0	0	2	2	2	西区
0	1	0	1	0	9	8	8	南区
2	0	0	0	4	9	2	2	北区
0	0	2	1	0	10	1	1	八代市
0	27	0	25	15	65	1	1	人吉市
0	0	0	0	0	3	5	5	荒尾市
0	0	0	0	2	0	0	0	水俣市
0	0	3	0	0	0	1	1	玉名市
1	0	0	0	0	2	1	1	山鹿市
0	1	0	0	0	0	0	0	菊池市
0	0	0	0	0	1	3	3	宇土市
0	0	0	4	0	0	3	3	上天草市
0	1	2	0	0	4	0	0	宇城市
0	0	0	0	0	1	1	1	阿蘇市
0	0	0	0	0	1	33	33	天草市
0	0	1	0	0	3	1	1	合志市
8	21	4	17	2	109	5	5	郡計
0	0	0	0	0	0	0	0	下益城郡
0	0	0	0	0	0	0	0	美里町
0	0	0	0	0	2	0	0	玉名郡
0	0	0	0	0	0	0	0	玉東町
0	0	0	0	0	0	0	0	南関町
0	0	0	0	0	2	0	0	長洲町
0	0	0	0	0	0	0	0	和水町
0	0	1	0	0	1	0	0	菊池郡
0	0	0	0	0	1	0	0	大津町
0	0	1	0	0	0	0	0	菊陽町
0	0	0	0	0	1	2	2	阿蘇郡
0	0	0	0	0	0	2	2	南小国町
0	0	0	0	0	0	0	0	小国町
0	0	0	0	0	0	0	0	産山村
0	0	0	0	0	1	0	0	高森町
0	0	0	0	0	0	0	0	西原村
0	0	0	0	0	0	0	0	南阿蘇村
1	1	0	1	0	3	2	2	上益城郡
0	0	0	0	0	1	0	0	御船町
1	0	0	0	0	2	0	0	嘉島町
0	1	0	0	0	0	2	2	益城町
0	0	0	1	0	0	0	0	甲佐町
0	0	0	0	0	0	0	0	山都町
0	0	0	0	0	0	0	0	八代郡
0	0	0	0	0	0	0	0	氷川町
0	0	0	0	0	0	0	0	葦北郡
0	0	0	0	0	0	0	0	芦北町
0	0	0	0	0	0	0	0	津奈木町
7	20	3	16	2	102	1	1	球磨郡
0	10	0	5	0	37	0	0	錦町
2	0	0	0	1	32	0	0	多良木町
1	0	0	0	0	12	0	0	湯前町
-	1	0	0	0	9	0	0	水上村
0	-	1	3	0	6	0	0	相良村
0	1	-	0	0	2	0	0	五木村
0	2	0	-	0	3	0	0	山江村
0	2	0	7	-	1	0	0	球磨村
4	4	2	1	1	-	1	1	あさぎり町
0	0	0	0	0	0	-	-	天草郡
0	0	0	0	0	0	-	-	葦北町

第6-1表 都道府県移動者数【県外⇒県内市区町村】

転入先 転入元	合計	熊本市	中央区	東区	西区	南区	北区	八代市	人吉市	荒尾市	水俣市	玉名市	山鹿市
北海道	423	263	60	110	24	21	48	16	3	5	1	9	3
青森県	98	73	10	46	3	6	8	3	0	0	2	2	2
岩手県	78	46	13	16	4	1	12	4	1	1	0	5	1
宮城県	146	82	35	27	3	6	11	5	1	0	6	2	0
秋田県	20	14	5	2	0	1	6	0	0	2	1	0	0
山形県	85	50	20	17	1	0	12	5	1	0	0	2	1
福島県	100	36	18	9	2	4	3	8	1	1	3	4	2
茨城県	290	124	31	36	15	5	37	14	1	11	1	23	11
栃木県	159	93	20	42	4	5	22	8	2	2	0	4	1
群馬県	145	51	12	18	5	4	12	16	0	1	7	3	3
埼玉県	832	490	175	155	53	38	69	23	19	10	6	16	13
千葉県	886	459	174	99	69	48	69	42	11	12	13	22	21
東京都	2,413	1,571	740	333	163	157	178	89	36	32	16	44	30
神奈川県	1,302	696	248	183	66	75	124	54	14	25	14	55	14
新潟県	84	40	14	11	4	2	9	6	0	2	0	2	1
富山県	50	24	12	3	0	2	7	6	0	0	0	1	4
石川県	98	57	26	16	5	5	5	2	3	0	0	1	1
福井県	40	19	3	10	0	4	2	1	2	0	0	1	1
山梨県	124	64	12	22	5	12	13	7	0	1	0	1	0
長野県	140	84	27	26	7	2	22	13	1	0	0	9	0
岐阜県	133	51	16	21	5	4	5	6	1	2	0	5	4
静岡県	393	213	66	59	10	13	65	22	5	10	2	18	4
愛知県	1,091	468	178	104	42	56	88	71	37	17	19	37	22
三重県	315	154	38	63	9	10	34	17	0	4	8	6	10
滋賀県	223	114	49	35	13	5	12	16	0	7	1	3	2
京都府	361	196	87	39	19	25	26	23	9	2	8	11	9
大阪府	1,258	644	294	129	51	88	82	71	9	18	10	28	22
兵庫県	684	365	147	77	35	31	75	33	10	12	2	21	16
奈良県	97	46	24	7	5	6	4	3	0	1	1	0	3
和歌山県	41	24	10	5	3	2	4	1	4	0	0	1	0
鳥取県	52	30	8	8	4	3	7	5	4	0	1	0	1
島根県	96	56	20	16	8	4	8	6	2	1	0	4	4
岡山県	240	121	56	25	10	2	28	14	0	8	2	5	1
広島県	831	438	147	142	41	43	65	103	14	21	6	11	8
山口県	479	241	78	62	22	24	55	52	8	12	1	22	12
徳島県	62	36	13	2	1	17	3	2	0	0	2	1	1
香川県	137	72	32	20	1	8	11	7	2	0	1	2	3
愛媛県	198	92	35	24	12	13	8	13	16	3	1	3	2
高知県	91	50	15	20	5	6	4	9	1	0	0	2	3
福岡県	7,686	4,098	1,558	880	445	546	669	387	117	472	43	270	208
佐賀県	832	449	194	123	43	19	70	55	16	23	2	24	16
長崎県	1,555	869	327	200	105	99	138	73	16	40	4	40	36
大分県	1,576	849	283	205	99	85	177	107	21	27	7	42	25
宮崎県	1,576	945	335	236	139	92	143	95	44	27	4	26	18
鹿児島県	2,414	1,407	519	343	191	186	168	171	76	15	64	49	33
沖縄県	630	433	124	168	31	35	75	15	3	8	1	15	7
国外	5,909	401	122	97	40	53	89	1,305	163	286	30	283	110
その他	3,044	2,823	1,081	690	196	437	419	41	5	7	3	19	13
合計	39,517	20,021	7,511	4,981	2,018	2,310	3,201	3,045	679	1,128	293	1,154	702

転入先 転入元	転入元													
	菊池市	宇土市	上天草市	宇城市	阿蘇市	天草市	合志市	美里町	玉東町	南関町	長洲町	和水町	大津町	菊陽町
北海道	11	8	10	4	8	7	16	1	0	0	1	0	7	19
青森県	2	1	0	1	0	0	0	0	0	0	3	0	1	1
岩手県	0	2	0	0	0	0	1	0	0	0	0	1	6	4
宮城県	0	3	1	1	3	3	6	0	0	0	0	0	11	9
秋田県	0	0	0	0	0	2	1	0	0	0	0	0	0	0
山形県	3	0	0	1	0	0	6	0	0	0	0	0	5	8
福島県	6	6	0	1	1	3	2	0	0	0	2	0	2	10
茨城県	1	2	0	22	3	5	10	0	5	0	4	0	12	20
栃木県	3	2	0	3	1	1	13	0	0	0	0	1	10	6
群馬県	3	23	1	4	1	6	0	2	0	0	0	1	3	4
埼玉県	18	15	2	10	29	17	27	4	2	5	1	9	21	33
千葉県	59	9	2	40	7	14	17	1	0	10	11	3	28	26
東京都	32	16	13	43	38	65	54	9	3	7	5	4	43	78
神奈川県	29	16	14	31	15	39	64	2	0	8	5	4	40	60
新潟県	2	7	0	2	0	6	1	0	1	0	0	0	5	2
富山県	0	0	0	3	0	0	1	0	0	0	0	0	3	1
石川県	4	4	0	3	2	0	4	0	0	0	1	1	7	4
福井県	0	0	0	1	2	2	4	0	0	0	1	0	3	0
山梨県	9	2	0	3	1	0	12	0	0	0	1	0	1	7
長野県	1	0	2	2	1	6	3	0	0	1	0	5	2	3
岐阜県	5	3	7	3	3	10	3	0	0	0	3	1	6	4
静岡県	8	3	9	5	4	11	25	1	1	0	0	1	18	12
愛知県	38	7	10	21	20	60	33	1	1	6	6	3	33	50
三重県	6	1	0	4	2	5	14	0	0	2	5	1	17	31
滋賀県	6	5	1	5	1	4	3	2	0	0	5	0	8	16
京都府	11	6	3	5	5	19	7	0	0	1	3	1	4	15
大阪府	37	27	13	24	18	68	29	7	0	1	15	3	30	71
兵庫県	22	5	9	22	9	26	19	2	0	1	5	2	19	34
奈良県	5	7	1	5	3	3	2	0	1	0	1	1	2	1
和歌山県	1	0	0	1	2	0	1	0	0	0	0	0	2	2
鳥取県	1	0	0	3	1	0	0	0	0	0	1	0	1	2
島根県	1	3	0	0	3	0	1	4	0	0	0	0	5	1
岡山県	8	0	1	14	3	10	19	0	0	0	5	0	5	5
広島県	46	11	0	14	14	19	21	4	0	1	10	4	17	25
山口県	8	3	2	15	2	18	25	0	4	2	3	0	12	13
徳島県	1	1	0	0	0	0	1	0	0	0	0	0	0	6
香川県	6	0	1	2	11	4	3	3	0	0	1	0	4	4
愛媛県	9	1	4	3	2	6	2	3	0	0	1	0	12	10
高知県	3	0	1	0	0	1	9	0	0	0	1	0	1	2
福岡県	199	89	50	132	108	152	161	13	12	68	150	28	164	181
佐賀県	16	14	1	11	5	28	41	6	0	0	10	2	29	25
長崎県	31	27	21	17	14	63	47	6	5	3	1	3	52	68
大分県	46	13	4	20	62	25	45	5	0	5	10	1	53	46
宮崎県	31	16	3	38	25	21	63	10	0	0	8	1	45	34
鹿児島県	42	42	7	79	29	49	46	4	1	2	1	3	54	53
沖縄県	19	3	1	1	6	13	22	0	0	1	4	0	9	10
国外	226	319	31	191	240	98	303	38	8	43	216	14	330	370
その他	8	10	1	21	3	20	6	0	0	2	7	0	6	15
合計	1,023	732	226	831	707	909	1,193	128	44	169	507	98	1,148	1,401

転入先 転入元	南小国町	小国町	産山村	高森町	西原村	南阿蘇村	御船町	嘉島町	益城町	甲佐町	山都町	氷川町	芦北町	津奈木町
北海道	6	0	2	3	0	4	0	2	2	0	0	2	0	0
青森県	0	0	0	4	0	1	0	0	0	1	0	0	0	0
岩手県	0	0	0	0	0	0	1	0	4	0	1	0	0	0
宮城県	1	0	0	0	1	1	0	5	1	0	0	2	0	0
秋田県	0	0	0	0	0	0	0	0	0	0	0	0	0	0
山形県	0	0	0	1	0	1	0	0	0	0	0	0	0	0
福島県	0	0	0	0	4	0	0	0	0	1	3	0	0	0
茨城県	0	0	0	0	1	6	1	0	2	0	1	4	2	0
栃木県	0	0	0	0	3	0	0	0	3	0	0	0	1	0
群馬県	1	0	0	0	0	3	0	0	3	0	2	0	1	0
埼玉県	2	0	0	3	5	5	6	2	14	3	5	7	1	1
千葉県	2	4	2	4	4	8	0	2	16	3	5	3	4	1
東京都	6	6	4	4	4	13	14	12	31	10	7	12	6	0
神奈川県	1	4	2	3	9	10	8	5	24	3	0	7	3	5
新潟県	1	0	0	0	0	0	0	0	4	0	0	0	1	0
富山県	0	0	0	0	0	1	0	0	0	1	0	4	0	0
石川県	0	0	0	0	0	0	1	0	1	0	0	0	0	0
福井県	0	0	0	0	0	0	0	0	0	0	1	0	0	0
山梨県	0	0	0	0	6	0	0	1	4	0	0	0	1	0
長野県	0	0	0	2	1	0	0	0	2	0	1	1	0	0
岐阜県	1	0	0	1	1	0	0	0	2	1	0	4	2	2
静岡県	3	2	0	0	3	2	3	0	2	0	2	0	0	0
愛知県	3	1	0	3	2	4	23	4	17	2	3	1	8	1
三重県	1	1	0	0	2	9	3	0	1	0	1	1	0	0
滋賀県	0	0	0	0	3	3	1	1	9	1	0	2	1	1
京都府	0	0	1	1	0	2	2	1	3	1	2	1	2	1
大阪府	5	3	5	8	1	17	7	3	12	8	6	5	10	0
兵庫県	3	3	0	4	1	6	1	2	3	3	2	3	2	1
奈良県	2	0	0	0	0	1	0	1	1	0	1	1	0	0
和歌山県	0	0	0	0	0	0	0	0	0	0	0	0	2	0
鳥取県	0	0	0	0	0	0	0	1	0	1	0	0	0	0
島根県	0	1	0	0	0	0	0	0	1	0	0	1	0	0
岡山県	4	1	0	1	2	1	0	3	1	1	0	1	0	2
広島県	4	3	1	2	0	15	1	1	5	0	3	0	1	0
山口県	2	2	0	3	2	0	1	3	3	0	1	2	0	0
徳島県	1	0	0	0	2	0	0	0	5	0	0	2	0	0
香川県	2	2	0	0	0	0	0	1	3	0	0	1	0	0
愛媛県	1	3	0	1	1	5	1	0	1	0	0	0	0	0
高知県	0	2	0	1	0	0	1	1	2	0	0	0	0	0
福岡県	48	28	14	16	32	56	21	37	105	21	20	35	20	7
佐賀県	1	3	2	1	6	6	5	3	17	0	1	0	1	1
長崎県	4	7	1	4	4	6	5	12	25	0	11	6	2	0
大分県	10	12	3	20	5	10	19	1	30	8	8	1	3	0
宮崎県	3	4	0	9	5	8	9	4	17	2	18	4	1	0
鹿児島県	9	8	3	6	3	3	9	20	39	4	4	10	20	2
沖縄県	6	7	1	2	4	3	6	6	12	0	1	1	1	0
国外	80	330	11	38	46	38	19	41	41	32	33	24	9	2
その他	6	2	0	1	4	0	4	1	3	2	1	3	3	0
合計	219	439	52	146	167	248	172	176	471	109	144	151	108	27

転入先 転入元	錦町	多良木町	湯前町	水上村	相良村	五木村	山江村	球磨村	あさぎり町	苓北町
北海道	1	0	0	0	0	0	1	4	4	0
青森県	1	0	0	0	0	0	0	0	0	0
岩手県	0	0	0	0	0	0	0	0	0	0
宮城県	1	0	0	1	0	0	0	0	0	0
秋田県	0	0	0	0	0	0	0	0	0	0
山形県	0	0	0	0	1	0	0	0	0	0
福島県	1	2	0	0	0	0	0	0	1	0
茨城県	1	0	0	0	0	0	2	0	1	0
栃木県	2	0	0	0	0	0	0	0	0	0
群馬県	1	2	0	0	0	1	0	0	1	1
埼玉県	3	0	1	0	0	0	1	0	3	0
千葉県	2	3	2	0	0	0	0	0	13	1
東京都	15	3	8	0	2	3	3	6	15	1
神奈川県	3	2	2	0	0	0	2	1	8	1
新潟県	0	0	0	0	0	0	0	0	0	1
富山県	1	0	0	0	0	0	0	0	0	0
石川県	0	0	1	0	0	0	1	0	0	0
福井県	1	0	0	0	1	0	0	0	0	0
山梨県	0	1	2	0	0	0	0	0	0	0
長野県	0	0	0	0	0	0	0	0	0	0
岐阜県	2	0	0	0	0	0	0	0	0	0
静岡県	1	2	0	1	0	0	0	0	0	0
愛知県	4	3	0	1	7	0	4	6	31	3
三重県	2	2	0	0	1	0	1	1	1	1
滋賀県	0	0	0	0	0	0	0	0	2	0
京都府	1	1	0	1	0	0	0	0	2	1
大阪府	8	0	2	4	1	0	0	0	5	3
兵庫県	3	2	3	0	0	0	0	0	3	5
奈良県	4	0	0	0	0	0	0	0	0	0
和歌山県	0	0	0	0	0	0	0	0	0	0
鳥取県	0	0	0	0	0	0	0	0	0	0
島根県	0	2	0	0	0	0	0	0	0	0
岡山県	0	0	0	0	1	0	0	0	1	0
広島県	1	0	0	0	0	0	0	0	6	1
山口県	0	0	0	0	0	0	0	1	4	0
徳島県	0	0	1	0	0	0	0	0	0	0
香川県	1	0	0	0	0	0	0	0	0	1
愛媛県	0	0	0	0	0	0	0	0	0	2
高知県	0	0	0	1	0	0	0	0	0	0
福岡県	17	14	8	0	9	1	12	2	43	18
佐賀県	3	1	0	0	3	0	0	0	3	2
長崎県	13	5	0	0	0	0	0	2	1	11
大分県	8	8	1	0	1	2	0	0	9	4
宮崎県	13	4	3	2	2	0	0	0	11	3
鹿児島県	17	7	2	3	1	3	3	1	5	5
沖縄県	5	1	0	0	0	0	2	0	1	0
国外	28	11	4	4	6	52	2	1	34	18
その他	0	1	0	0	1	0	0	0	1	1
合計	164	77	40	18	37	62	34	25	209	84

第6-2表 都道府県移動者数【県内市区町村⇒県外】

転出元 転出先	合計	熊本市	中央区	東区	西区	南区	北区	八代市	人吉市	荒尾市	水俣市	玉名市	山鹿市
北海道	398	210	69	85	10	9	37	40	6	6	2	7	12
青森県	50	24	7	7	3	3	4	9	1	1	0	3	0
岩手県	50	26	13	6	1	6	0	1	0	2	0	4	0
宮城県	139	88	47	24	4	9	4	7	2	1	2	1	4
秋田県	17	8	4	2	1	0	1	1	0	0	0	0	0
山形県	52	29	15	5	0	2	7	1	4	0	0	2	0
福島県	90	43	20	6	4	1	12	3	1	2	0	4	5
茨城県	295	114	48	34	8	2	22	27	8	9	2	17	12
栃木県	161	70	16	20	6	8	20	9	5	7	5	5	5
群馬県	228	85	13	23	11	24	14	32	4	9	0	13	6
埼玉県	966	564	208	182	44	56	74	39	5	25	3	28	21
千葉県	872	459	175	129	46	50	59	44	13	23	23	29	26
東京都	3,509	2,123	943	473	203	221	283	154	42	63	25	103	44
神奈川県	1,504	780	284	196	89	86	125	74	18	42	15	40	29
新潟県	92	46	14	14	8	7	3	6	1	5	0	8	3
富山県	59	24	15	4	2	3	0	17	0	0	0	3	0
石川県	84	53	20	17	8	5	3	4	0	1	0	1	2
福井県	48	21	2	10	2	0	7	3	0	0	0	2	2
山梨県	83	46	13	8	4	6	15	6	0	1	2	2	0
長野県	186	91	28	46	6	10	1	19	1	2	3	8	0
岐阜県	138	47	10	14	6	5	12	11	1	7	0	7	5
静岡県	380	163	48	42	11	20	42	38	5	13	3	11	10
愛知県	1,131	495	182	107	43	74	89	104	42	23	17	28	19
三重県	205	105	45	20	7	11	22	15	4	2	1	4	3
滋賀県	206	87	27	32	3	8	17	14	5	5	3	10	3
京都府	433	222	81	60	20	26	35	15	8	10	3	13	8
大阪府	1,486	769	363	136	72	101	97	101	33	24	16	38	29
兵庫県	702	389	149	92	46	42	60	42	10	7	2	37	8
奈良県	122	61	25	18	10	3	5	8	6	2	1	4	1
和歌山県	70	35	18	3	4	2	8	6	2	0	0	2	2
鳥取県	67	40	20	9	2	1	8	2	4	1	0	4	1
島根県	55	37	21	5	5	2	4	3	1	2	0	0	1
岡山県	278	138	67	26	14	7	24	8	4	11	1	10	28
広島県	597	301	137	79	17	32	36	47	6	16	11	24	9
山口県	451	204	77	61	10	23	33	42	8	16	1	17	12
徳島県	60	26	11	4	0	6	5	10	1	0	4	1	0
香川県	120	79	23	20	5	19	12	4	0	3	0	0	6
愛媛県	157	84	25	27	9	15	8	12	0	4	0	4	1
高知県	84	30	13	9	3	2	3	9	2	1	0	6	1
福岡県	8,560	4,432	1,708	991	530	546	657	556	162	566	67	291	198
佐賀県	888	455	138	144	38	78	57	55	14	48	4	29	18
長崎県	1,228	629	223	190	50	69	97	129	15	23	5	28	9
大分県	1,342	679	216	166	70	119	108	85	23	28	14	31	24
宮崎県	1,322	642	191	200	78	74	99	111	40	22	7	18	7
鹿児島県	2,381	1,201	450	264	130	196	161	200	71	28	104	43	36
沖縄県	680	464	97	203	40	64	60	24	10	17	2	8	8
国外	3,488	1,228	501	247	123	192	165	425	37	64	22	192	76
その他	898	319	132	61	30	51	45	195	16	20	1	28	8
合計	36,412	18,265	6,952	4,521	1,836	2,296	2,660	2,767	641	1,162	371	1,168	702

転出元 転出先	菊池市	宇土市	上天草市	宇城市	阿蘇市	天草市	合志市	美里町	玉東町	南関町	長洲町	和水町	大津町	菊陽町
北海道	6	0	0	11	12	7	15	1	0	0	0	0	9	21
青森県	1	0	0	0	0	0	1	0	0	0	1	1	0	0
岩手県	0	0	0	0	1	0	5	0	0	0	0	0	1	8
宮城県	0	0	0	7	0	2	0	0	0	1	0	1	8	9
秋田県	0	1	1	1	0	0	1	0	0	0	0	0	1	2
山形県	0	0	0	0	0	1	3	0	0	0	0	0	4	2
福島県	2	4	0	0	3	2	2	0	0	0	1	0	5	5
茨城県	9	2	1	7	5	6	14	0	0	1	5	0	5	13
栃木県	1	5	1	1	1	1	9	1	0	0	2	0	7	9
群馬県	12	2	2	5	3	8	3	4	0	1	0	1	6	6
埼玉県	28	12	3	21	5	22	31	2	4	1	5	0	34	45
千葉県	24	15	3	21	8	20	27	0	1	0	5	7	17	39
東京都	67	56	35	59	33	80	114	7	7	8	13	10	64	122
神奈川県	33	25	18	32	22	34	38	4	3	7	18	5	49	84
新潟県	3	4	0	3	0	1	3	1	0	0	0	0	0	1
富山県	1	0	0	1	1	0	0	0	0	0	0	3	0	1
石川県	1	2	0	4	2	0	3	0	0	0	0	0	2	2
福井県	1	0	0	0	2	0	0	0	0	0	0	0	11	1
山梨県	2	0	0	0	0	3	2	0	0	2	0	1	1	5
長野県	6	2	2	8	0	5	1	1	3	0	2	2	7	11
岐阜県	9	4	1	1	0	4	7	0	0	1	3	1	5	5
静岡県	8	10	2	9	4	14	21	1	1	5	1	0	13	18
愛知県	31	24	14	35	8	56	36	3	0	4	11	4	43	24
三重県	10	1	0	4	1	5	4	0	0	2	12	0	10	4
滋賀県	6	3	2	3	1	9	9	1	0	2	2	3	16	7
京都府	8	6	2	13	7	26	14	1	4	2	2	0	8	12
大阪府	33	21	17	36	19	57	51	4	0	7	17	7	40	36
兵庫県	16	7	10	11	12	19	23	3	0	2	7	4	20	32
奈良県	2	6	0	0	4	3	3	0	1	0	0	0	3	3
和歌山県	0	2	1	1	1	2	1	0	0	0	1	0	2	1
鳥取県	2	0	0	0	0	1	1	1	0	2	0	4	0	1
島根県	3	1	0	0	0	0	1	0	0	0	0	0	1	0
岡山県	4	10	1	8	0	7	12	0	1	0	3	3	4	7
広島県	5	5	2	15	14	14	24	2	1	3	7	2	20	29
山口県	7	5	5	17	10	12	14	1	1	3	5	0	9	14
徳島県	1	0	0	2	1	1	2	0	0	0	0	1	2	2
香川県	0	0	0	1	2	10	3	3	0	0	3	0	1	2
愛媛県	8	3	0	3	3	6	4	1	0	2	3	0	7	3
高知県	1	0	1	6	1	1	1	0	0	0	0	0	3	4
福岡県	135	118	56	138	95	230	226	12	15	81	79	41	199	215
佐賀県	17	16	2	20	3	21	26	2	2	2	6	2	44	31
長崎県	22	16	20	26	17	66	43	5	1	8	13	1	32	49
大分県	36	16	5	20	46	26	42	2	1	2	5	5	51	48
宮崎県	25	22	8	36	60	19	25	6	1	0	0	0	46	48
鹿児島県	46	65	9	77	22	48	97	7	2	3	3	5	97	36
沖縄県	13	6	1	7	7	4	26	0	0	1	0	0	15	18
国外	170	42	24	129	78	71	123	25	6	37	58	10	117	127
その他	32	11	2	41	22	7	16	3	0	2	29	1	23	17
合計	847	550	251	840	536	931	1,127	104	55	192	322	125	1,062	1,179

転出元 転出先	南小国町	小国町	産山村	高森町	西原村	南阿蘇村	御船町	嘉島町	益城町	甲佐町	山都町	氷川町	芦北町	津奈木町
北海道	1	0	2	2	5	0	0	0	9	0	1	2	0	0
青森県	0	0	0	1	0	0	2	0	0	0	1	2	0	0
岩手県	0	0	0	0	0	0	0	0	0	0	0	0	0	0
宮城県	0	0	0	1	0	0	1	0	0	0	0	2	0	0
秋田県	0	1	0	0	0	0	0	0	0	0	0	0	0	0
山形県	2	0	0	0	0	1	0	0	0	0	0	0	0	0
福島県	0	0	0	0	4	0	0	2	0	0	0	1	0	0
茨城県	1	6	0	2	2	1	3	3	3	0	3	3	0	0
栃木県	1	0	1	0	1	2	0	0	3	0	0	0	0	0
群馬県	3	0	0	3	0	2	1	1	4	1	2	2	1	0
埼玉県	1	2	1	3	3	2	4	6	17	4	2	3	4	1
千葉県	0	4	1	0	1	1	2	5	10	4	2	3	6	0
東京都	13	4	0	9	15	13	13	34	48	14	13	18	21	4
神奈川県	7	4	0	5	9	5	12	7	22	2	6	6	6	0
新潟県	0	1	0	0	1	0	0	0	3	0	0	0	0	0
富山県	0	0	0	0	0	0	1	0	1	0	0	0	1	0
石川県	0	0	0	2	0	1	0	0	1	0	0	0	0	0
福井県	1	0	0	0	0	3	1	0	0	0	0	0	0	0
山梨県	0	5	0	0	0	0	0	2	1	0	0	1	0	0
長野県	0	1	2	1	0	1	0	0	2	0	1	1	0	0
岐阜県	1	0	0	1	0	2	1	2	2	0	1	0	0	1
静岡県	1	1	0	2	0	4	0	2	7	2	0	2	1	0
愛知県	1	2	1	1	8	2	3	5	6	4	4	8	6	4
三重県	0	0	0	1	0	3	1	3	1	0	1	3	1	0
滋賀県	0	0	1	0	3	2	1	1	0	1	1	1	0	0
京都府	2	0	0	9	4	1	4	4	9	0	2	0	2	0
大阪府	7	2	2	8	3	6	7	8	16	3	4	12	11	5
兵庫県	3	2	0	2	2	3	3	1	3	0	2	3	0	0
奈良県	1	0	0	0	0	0	0	0	2	1	0	2	0	0
和歌山県	0	1	0	0	1	0	0	0	1	0	0	0	1	0
鳥取県	0	0	0	0	0	0	0	0	1	0	2	0	0	0
島根県	0	0	0	0	0	1	0	0	2	0	1	0	0	0
岡山県	1	0	0	2	2	0	1	2	1	2	1	1	2	0
広島県	0	1	2	3	1	1	3	1	5	0	3	5	0	2
山口県	2	1	0	0	4	7	0	2	11	0	1	2	1	0
徳島県	1	1	0	0	0	1	0	0	1	0	1	1	0	0
香川県	0	0	0	0	0	0	0	0	1	0	0	0	0	0
愛媛県	0	0	0	0	0	0	1	1	0	0	1	2	0	0
高知県	0	11	0	1	0	0	0	0	2	0	0	0	0	0
福岡県	36	84	5	20	19	31	41	41	93	21	24	21	29	7
佐賀県	3	22	4	0	4	2	2	4	14	1	0	1	2	0
長崎県	4	2	2	3	3	2	5	6	13	0	3	4	0	1
大分県	15	52	3	10	2	13	7	6	13	1	7	6	1	1
宮崎県	2	59	0	4	3	5	7	7	29	3	11	2	6	1
鹿児島県	4	9	0	6	7	4	16	8	33	2	5	3	12	8
沖縄県	1	2	0	2	0	0	2	3	23	3	1	0	0	0
国外	32	16	1	29	38	28	26	11	34	17	31	45	22	2
その他	11	4	2	0	2	1	1	9	15	6	1	12	2	3
合計	158	300	30	133	147	151	172	187	462	92	139	180	138	40

転出元 転出先	錦町	多良木町	湯前町	水上村	相良村	五木村	山江村	球磨村	あさぎり町	苓北町
北海道	5	0	0	1	1	0	1	0	2	1
青森県	0	1	0	0	0	0	0	0	1	0
岩手県	0	0	0	0	0	0	0	0	2	0
宮城県	0	1	0	0	0	0	0	0	1	0
秋田県	0	0	0	0	0	0	0	0	0	0
山形県	0	3	0	0	0	0	0	0	0	0
福島県	0	1	0	0	0	0	0	0	0	0
茨城県	1	0	0	0	0	0	0	0	8	2
栃木県	1	4	0	0	0	0	0	0	4	0
群馬県	0	2	0	0	0	1	1	0	1	1
埼玉県	3	2	2	0	1	0	0	2	2	3
千葉県	0	4	0	0	5	9	1	1	9	0
東京都	9	9	3	1	6	2	3	2	20	6
神奈川県	11	8	3	0	3	0	2	6	9	1
新潟県	0	0	0	0	1	0	0	0	1	0
富山県	2	0	0	0	0	0	0	0	3	0
石川県	0	0	0	0	0	0	0	0	3	0
福井県	0	0	0	0	0	0	0	0	0	0
山梨県	0	0	1	0	0	0	0	0	0	0
長野県	0	0	0	0	0	0	0	0	3	0
岐阜県	0	0	0	0	0	1	0	0	7	0
静岡県	1	3	0	0	1	0	0	0	2	1
愛知県	11	6	3	3	8	0	2	0	20	2
三重県	0	0	0	0	1	0	0	0	3	0
滋賀県	0	1	0	1	1	0	0	0	1	0
京都府	0	3	0	0	0	0	0	1	6	2
大阪府	9	2	4	0	1	0	2	0	13	6
兵庫県	4	3	2	0	0	0	2	1	5	0
奈良県	0	1	0	0	0	1	0	1	3	2
和歌山県	0	0	0	0	1	0	0	0	6	0
鳥取県	0	0	0	0	0	0	0	0	0	0
島根県	0	0	0	0	0	0	0	0	1	0
岡山県	0	0	1	0	0	0	0	0	2	0
広島県	3	2	0	0	0	0	0	1	6	1
山口県	1	3	0	1	0	0	0	0	11	1
徳島県	0	0	0	0	0	0	0	0	0	0
香川県	0	0	0	0	0	0	0	0	1	1
愛媛県	1	0	0	0	0	0	1	0	0	2
高知県	0	1	2	0	0	0	0	0	0	0
福岡県	38	24	13	6	10	0	11	6	51	17
佐賀県	6	3	0	0	0	0	2	1	0	0
長崎県	6	6	0	0	1	1	0	0	4	5
大分県	9	2	0	0	2	0	1	0	0	2
宮崎県	9	4	2	1	2	1	2	1	17	1
鹿児島県	21	10	1	1	4	1	3	3	16	4
沖縄県	3	2	1	0	0	0	0	0	5	1
国外	11	23	3	0	0	0	1	0	53	4
その他	3	4	0	0	1	0	0	0	9	19
合計	168	138	41	15	50	17	35	26	311	85

令和5年(2023年)版 熊本県の人口
令和5年(2023年)12月発行
発行元 熊本県企画振興部
交通政策・統計局統計調査課
住 所 熊本市中央区水前寺6丁目18番1号
電 話 代表 096(383)1111 内線(32407)
直通 096(333)2179

<https://www.pref.kumamoto.jp/>
