

(起点) 阿蘇郡南阿蘇村大字阿蘇字幅2548番3地先

旧道		新道		旧道		新道		旧道		新道	
区画番号	区画名称	区画番号	区画名称	区画番号	区画名称	区画番号	区画名称	区画番号	区画名称	区画番号	区画名称
1	...	1	...	1	...	1	...	1	...	1	...
2	...	2	...	2	...	2	...	2	...	2	...
3	...	3	...	3	...	3	...	3	...	3	...
4	...	4	...	4	...	4	...	4	...	4	...
5	...	5	...	5	...	5	...	5	...	5	...

旧道		新道		旧道		新道		旧道		新道	
区画番号	区画名称	区画番号	区画名称	区画番号	区画名称	区画番号	区画名称	区画番号	区画名称	区画番号	区画名称
6	...	6	...	6	...	6	...	6	...	6	...
7	...	7	...	7	...	7	...	7	...	7	...
8	...	8	...	8	...	8	...	8	...	8	...
9	...	9	...	9	...	9	...	9	...	9	...
10	...	10	...	10	...	10	...	10	...	10	...
11	...	11	...	11	...	11	...	11	...	11	...
12	...	12	...	12	...	12	...	12	...	12	...
13	...	13	...	13	...	13	...	13	...	13	...
14	...	14	...	14	...	14	...	14	...	14	...
15	...	15	...	15	...	15	...	15	...	15	...
16	...	16	...	16	...	16	...	16	...	16	...
17	...	17	...	17	...	17	...	17	...	17	...

新 L=796.0m 最小幅員W=12.6m 最大幅員W=27.9m
 旧 L=796.0m 最小幅員W=12.6m 最大幅員W=27.9m
 L=1,077.3m 最小幅員W=3.8m 最大幅員W=12.5m

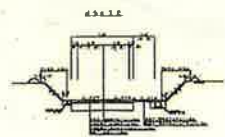
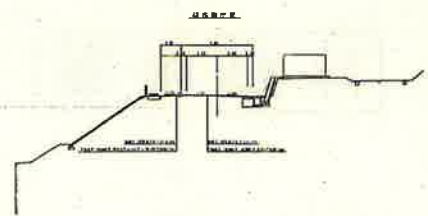
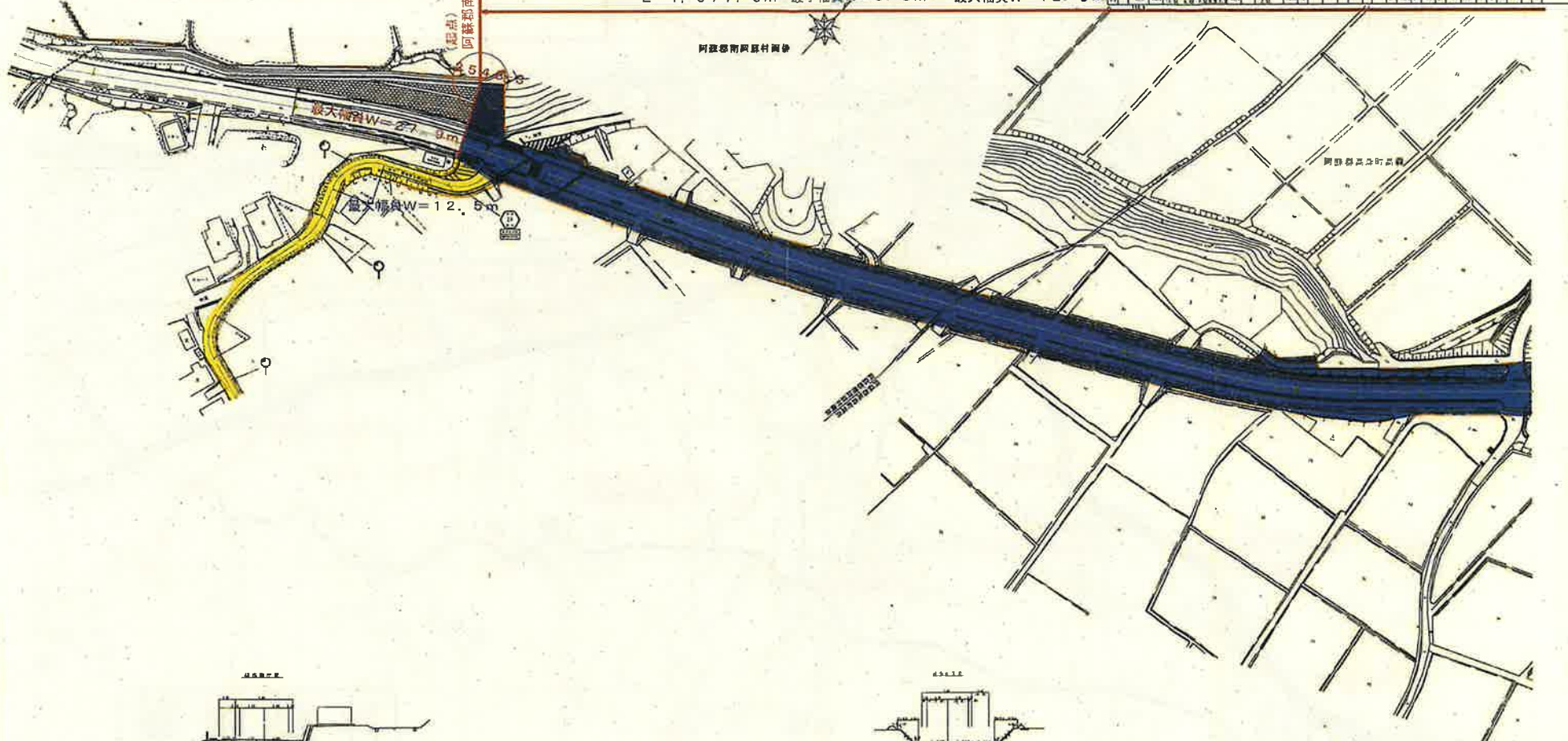

設計者	阿蘇建設事務所	設計者	阿蘇建設事務所
実施年月	昭和24年5月	縮尺	1:500
調査者	阿蘇建設事務所		
阿蘇建設事務所 阿蘇建設事務所			

1	2	3	4	5	6	7	8	9	10	11	12	13	14	15	16	17	18	19	20	21	22	23	24	25	26	27	28	29	30	31	32	33	34	35	36	37	38	39	40	41	42	43	44	45	46	47	48	49	50	51	52	53	54	55	56	57	58	59	60	61	62	63	64	65	66	67	68	69	70	71	72	73	74	75	76	77	78	79	80	81	82	83	84	85	86	87	88	89	90	91	92	93	94	95	96	97	98	99	100
---	---	---	---	---	---	---	---	---	----	----	----	----	----	----	----	----	----	----	----	----	----	----	----	----	----	----	----	----	----	----	----	----	----	----	----	----	----	----	----	----	----	----	----	----	----	----	----	----	----	----	----	----	----	----	----	----	----	----	----	----	----	----	----	----	----	----	----	----	----	----	----	----	----	----	----	----	----	----	----	----	----	----	----	----	----	----	----	----	----	----	----	----	----	----	----	----	----	----	-----

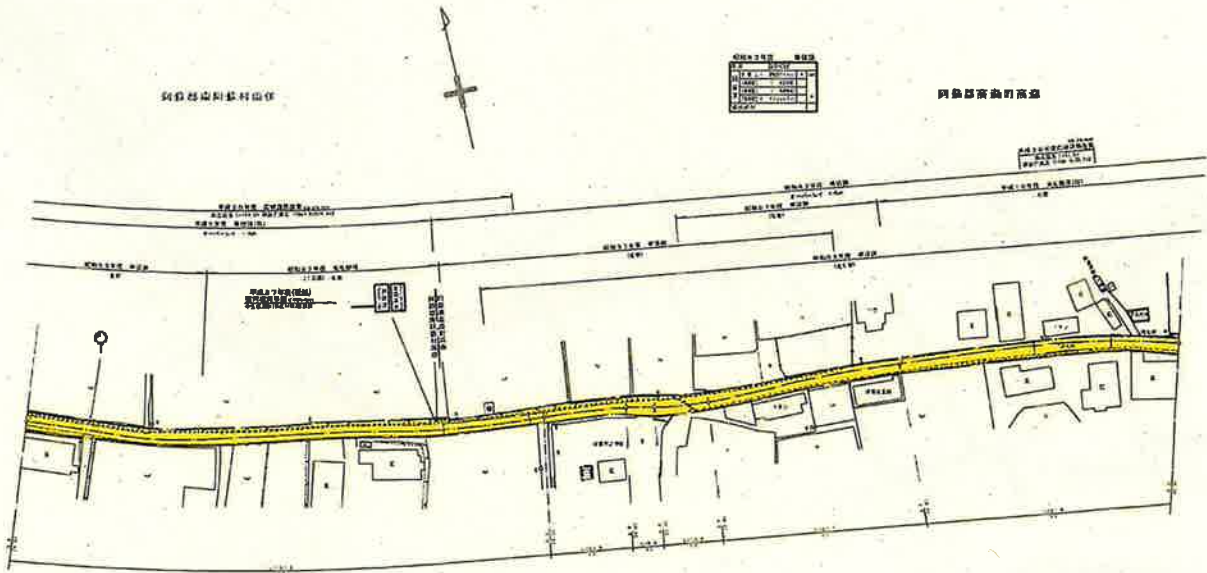

圖名	阿魯那高橋	所屬番	29
測量番号	伊道 60-1	縮尺	1:500
作成年月日	昭和23年8月		
測量者	野田正		
繪本 阿魯那高橋町高源土木部			

断面号	桩号	断面宽	路面宽	侧石高	侧石距	原地形		设计标高		填挖高	填方量	挖方量	备注
						原地形	设计标高	填方量	挖方量				
1	0+00	3.0	2.5	1.5	1.5	1.5	1.5	1.5	0	0	0		
2	0+05	3.5	3.0	1.5	1.5	1.5	1.5	0	0	0	0		
3	0+10	4.0	3.5	1.5	1.5	1.5	1.5	0	0	0	0		
4	0+15	4.5	4.0	1.5	1.5	1.5	1.5	0	0	0	0		
5	0+20	5.0	4.5	1.5	1.5	1.5	1.5	0	0	0	0		
6	0+25	5.5	5.0	1.5	1.5	1.5	1.5	0	0	0	0		
7	0+30	6.0	5.5	1.5	1.5	1.5	1.5	0	0	0	0		
8	0+35	6.5	6.0	1.5	1.5	1.5	1.5	0	0	0	0		
9	0+40	7.0	6.5	1.5	1.5	1.5	1.5	0	0	0	0		
10	0+45	7.5	7.0	1.5	1.5	1.5	1.5	0	0	0	0		
11	0+50	8.0	7.5	1.5	1.5	1.5	1.5	0	0	0	0		
12	0+55	8.5	8.0	1.5	1.5	1.5	1.5	0	0	0	0		
13	0+60	9.0	8.5	1.5	1.5	1.5	1.5	0	0	0	0		
14	0+65	9.5	9.0	1.5	1.5	1.5	1.5	0	0	0	0		
15	0+70	10.0	9.5	1.5	1.5	1.5	1.5	0	0	0	0		
16	0+75	10.5	10.0	1.5	1.5	1.5	1.5	0	0	0	0		
17	0+80	11.0	10.5	1.5	1.5	1.5	1.5	0	0	0	0		
18	0+85	11.5	11.0	1.5	1.5	1.5	1.5	0	0	0	0		
19	0+90	12.0	11.5	1.5	1.5	1.5	1.5	0	0	0	0		
20	0+95	12.5	12.0	1.5	1.5	1.5	1.5	0	0	0	0		
21	0+100	13.0	12.5	1.5	1.5	1.5	1.5	0	0	0	0		
22	0+105	13.5	13.0	1.5	1.5	1.5	1.5	0	0	0	0		
23	0+110	14.0	13.5	1.5	1.5	1.5	1.5	0	0	0	0		
24	0+115	14.5	14.0	1.5	1.5	1.5	1.5	0	0	0	0		



最小幅員W = 12.6m

最小幅員W = 8.0m

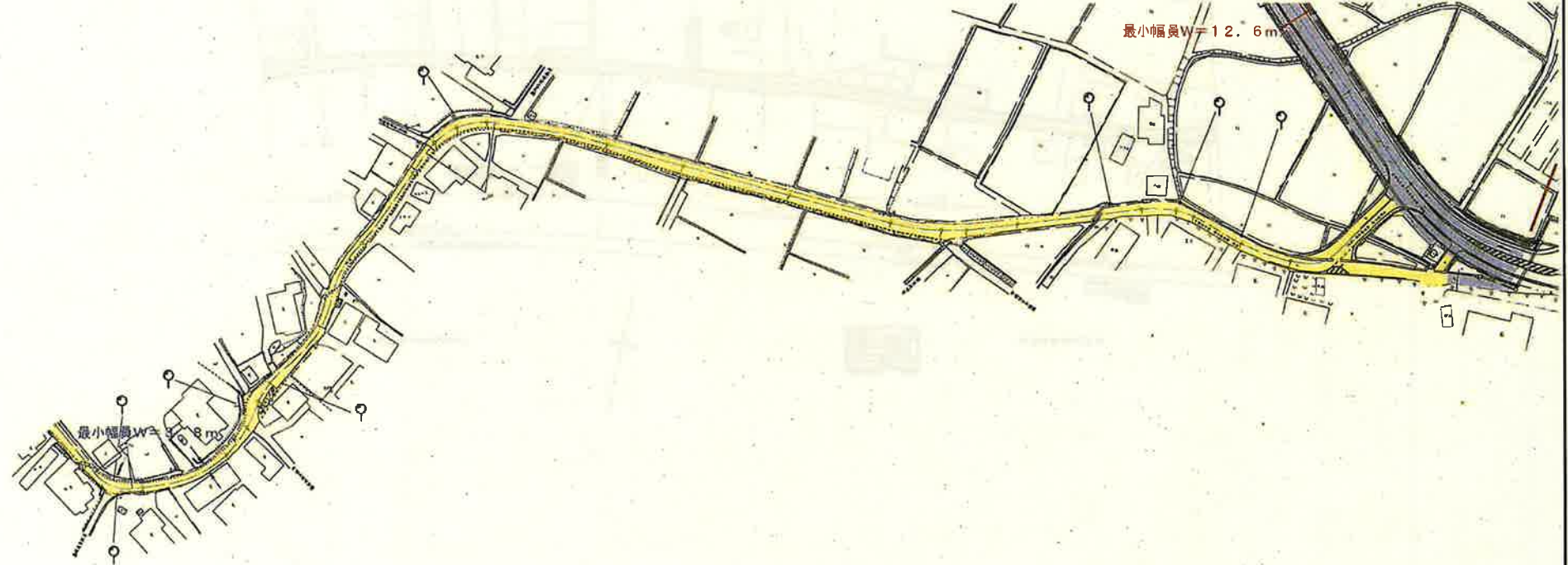

图名	① 平断面图	图号	24
设计者	田口 刚	比例	1 : 500
作成年月	昭和 5. 3 年 7 月		
审查者	田口 刚		
原本案则据本谈查奥河土木部			

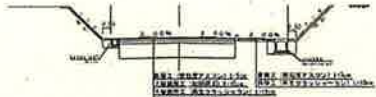

阿蘇郡高森町高森

新 L=796.0m 最小幅員W=12.6m 最大幅員W=27.9m
 旧 L=796.0m 最小幅員W=12.6m 最大幅員W=27.9m
 L=1,077.3m 最小幅員W=3.8m 最大幅員W=12.5m

9	16.7	37.3	13.9	10.5	14.5	14.4	2.9	14.9	
10	16.4	34.3	13.7	10.5	14.5	14.4	2.9	14.9	
11	16.4	34.3	13.7	10.5	14.5	14.4	2.9	14.9	
12	2.4	14.0	13.7	10.5	14.5	14.4	2.9	14.9	
13									
14									

(終点)

