

令和4年度

# 熊本県の歯科保健の現状

—熊本県歯科保健状況調査報告—

(概要版)

熊本県健康福祉部健康局健康づくり推進課

# 目 次

1. 調査の概要	1
2. 1歳6か月児及び3歳児歯科健康診査結果等	3
3. 歯科保健に関する取り組み状況(令和4年度)	10
4. 歯科疾患罹患状況(令和4年度)	
(1) 熊本県	14
(2) 宇城地域	21
(3) 玉名地域	22
(4) 鹿本地域	23
(5) 菊池地域	24
(6) 阿蘇地域	25
(7) 上益城地域	26
(8) 八代地域	27
(9) 芦北地域	28
(10) 球磨地域	29
(11) 天草地域	30
(12) 熊本市	31
5. 市町村の状況等(令和4年度)	
(1) 保育所・幼稚園の取り組み状況	32
(2) 小学校の取り組み状況	33
(3) 中学校の取り組み状況	34
(4) むし歯有病者率	35
(5) 一人平均むし歯数	36
(6) 処置歯率	37
(7) CO所有者率	38
(8) GO者率	39
(9) G者率	40
(10) 1歳6か月児、3歳児むし歯有病者率市町村順位	41
(11) 12歳児むし歯有病者率及び一人平均むし歯数市町村順位	42
(12) 中学1年生の有病状況(H30～R04)	43
6. 高校生の歯科健診結果	53
7. 参考資料(調査票等)	54

# 1. 調査の概要

## (1) 目的

乳幼児期及び少年期(児童生徒)の歯科保健状況の総合的な把握を行い、地域の現状及び課題等を明確にし、効果的な地域歯科保健推進を図るための基礎資料を得ることを目的とする。

## (2) 調査方法

### 対象

本調査の対象は、令和3年度に市町村で実施した歯科健康診査を受診した1歳6か月児及び3歳児並びに令和4年度に県内の保育所、幼稚園、小学校、中学校及び高等学校等で実施した定期歯科健康診断を受診した園児、児童、生徒とした。

なお、調査は分校も1施設とし、特別支援学校(盲・聾・養護学校)は幼稚部、小学部、中学部、高等部に分けて各々1施設とした。

圏域名	保育所・幼稚園			小学校			中学校			高等学校		
	施設総数	回答施設数	回答率(%)	施設総数	回答施設数	回答率(%)	施設総数	回答施設数	回答率(%)	施設総数	回答施設数	回答率(%)
宇城	45	45	100.0	25	25	100.0	14	14	100.0	5	5	100.0
玉名	56	53	94.6	38	38	100.0	17	17	100.0	8	8	100.0
鹿本	23	23	100.0	11	11	100.0	6	6	100.0	6	5	83.3
菊池	79	79	100.0	34	34	100.0	16	16	100.0	10	10	100.0
阿蘇	30	30	100.0	18	18	100.0	11	11	100.0	6	6	100.0
上益城	43	42	97.7	23	23	100.0	8	8	100.0	4	4	100.0
八代	73	72	98.6	28	28	100.0	19	19	100.0	11	11	100.0
芦北	25	25	100.0	15	14	93.3	9	9	100.0	4	4	100.0
球磨	52	52	100.0	31	29	93.5	13	13	100.0	6	6	100.0
天草	73	73	100.0	34	34	100.0	22	22	100.0	9	9	100.0
熊本市	219	215	98.2	99	99	100.0	59	58	98.3	34	34	100.0
熊本県	718	709	98.7	356	353	99.2	194	193	99.5	103	102	99.0

### 方法

1歳6か月児及び3歳児においては、市町村が作成し、県に提出された「地域保健・健康増進事業報告」の中から、被検者、むし歯のある者の数、むし歯総本数、むし歯有病者率、一人平均むし歯数を算出した。保育所、幼稚園、小学校、中学校及び高等学校等各施設においては、実施された定期歯科健康診断結果に基づき、年齢別(学年別)に各項目について調査票により報告を求めた。このうち、定期歯科健康診断を実施し、それぞれに報告に不備のない施設を対象に集計を行った。

なお、就学前の保育所、幼稚園については、乳歯のみを対象に、小学校以上については、永久歯のみを対象に集計している。また、過去の数値については、合併後の市町村単位で再集計を行った。

## (3) 用語の定義

### むし歯(う蝕)

う蝕は蓄積性疾患であるので、う蝕罹患の実態を評価する指数の中には、未処置のものはもちろん、歯科治療によって処置された過去のう蝕も含まれる。

### むし歯有病者率

未処置歯、処置歯、喪失歯のいずれかが1本でもある者の割合(%)

$$\text{(乳歯)} \quad \frac{\text{未処置歯、処置歯のいずれかを1歯以上有する者の数}}{\text{被検者数}} \times 100$$

$$\text{(永久歯)} \quad \frac{\text{未処置歯、処置歯、喪失歯のいずれかを1歯以上有する者の数}}{\text{被検者数}} \times 100$$

### 一人平均むし歯数(本)

$$\text{(乳歯)} \quad \frac{\text{未処置歯、処置歯の合計本数}}{\text{被検者数}}$$

$$\text{(永久歯)} \quad \frac{\text{未処置歯、処置歯、喪失歯の合計本数}}{\text{被検者数}}$$

### 処置歯率(%)

$$\frac{\text{処置歯の総数}}{\text{未処置歯、処置歯、喪失歯の合計本数}} \times 100$$

### CO所有者率(%)

$$\frac{\text{CO(要観察歯)を1歯以上有する者の数}}{\text{被検者数}} \times 100$$

CO(要観察歯)とは、歯質の変色や白濁等があるものの、歯質の欠損が確認できないもので、初期のむし歯が疑われる歯であり、統計処理する際には、むし歯数には含めない。

### GO者率(%)

$$\frac{\text{GOと判定された者の数}}{\text{被検者数}} \times 100$$

GO(歯周疾患要観察者)とは、歯肉に軽度の炎症症候が認められているが歯石沈着は認められず、注意深いブラッシングを行うことによって炎症症候が消退するような歯肉の保有者である。

### G者率(%)

$$\frac{\text{Gと判定された者の数}}{\text{被検者数}} \times 100$$

G(歯科医師による精密検査及び歯周治療を要する者)とは、歯科医師による精密検査、診断及び治療が必要と判定された者である。

## 2. 1歳6か月児及び3歳児歯科健康診査結果等

### 1歳6か月児及び3歳児のむし歯の状況

#### 1歳6か月児むし歯有病者率

年度	熊本県	全国
H19	4.30	2.84
H20	4.30	2.66
H21	4.17	2.52
H22	3.76	2.33
H23	3.42	2.17
H24	3.29	2.08
H25	2.89	1.91
H26	2.75	1.80
H27	2.51	1.75
H28	2.40	1.47
H29	2.04	1.31
H30	1.89	1.15
R01	1.76	0.99
R02	2.00	1.12
R03	1.37	0.81

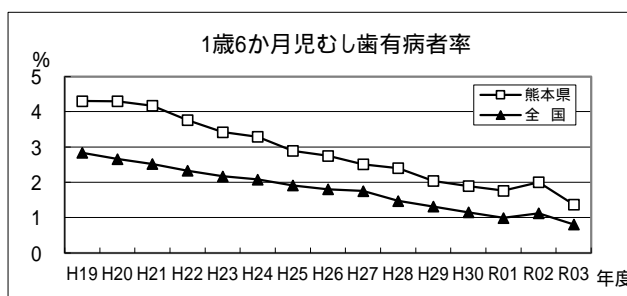

1歳6か月児のむし歯保有率は、2.04%(H29)、1.89%(H30)、1.76%(R01)、2.00%(R02)、1.37%(R03)と減少傾向にある。

#### 1歳6か月児一人平均むし歯数

年度	熊本県	全国
H19	0.13	0.08
H20	0.13	0.08
H21	0.13	0.07
H22	0.11	0.07
H23	0.09	0.06
H24	0.10	0.06
H25	0.09	0.05
H26	0.07	0.05
H27	0.07	0.05
H28	0.07	0.04
H29	0.06	0.04
H30	0.04	0.03
R01	0.05	0.03
R02	0.05	0.03
R03	0.04	0.02

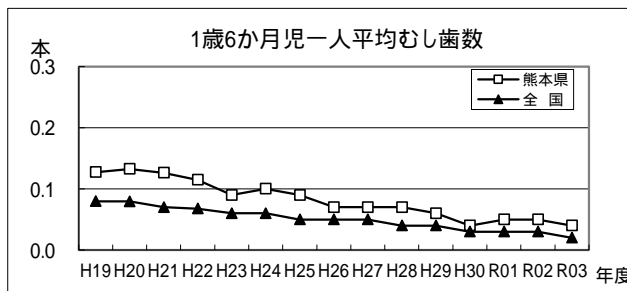

1歳6か月児の一人平均むし歯本数は、0.06本(H29)、0.04本(H30)、0.05本(R01)、0.05本(R02)、0.04本(R03)と減少傾向にある。

むし歯の多い市町村においては、1歳6か月前からの保護者に対する歯科保健指導、フッ化物塗布の機会を設け、歯の生え始めからのむし歯予防の意識づけを行う必要があると思われる。

#### 3歳児むし歯有病者率

年度	熊本県	全国
H19	30.74	25.86
H20	30.19	24.56
H21	29.49	22.95
H22	27.44	21.54
H23	27.39	20.37
H24	27.62	19.08
H25	26.14	17.91
H26	25.08	17.69
H27	25.08	16.96
H28	24.08	15.80
H29	21.04	14.43
H30	20.39	13.24
R01	18.91	11.90
R02	18.37	11.81
R03	16.59	10.20

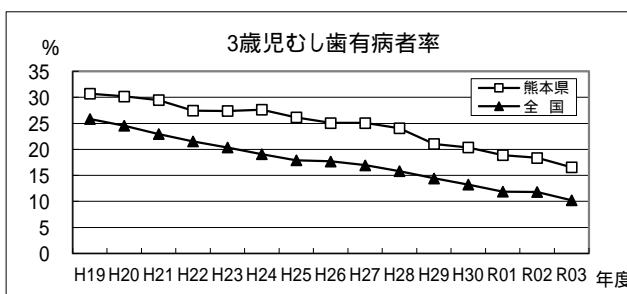

3歳児のむし歯有病者率は、21.04%(H29)、20.39%(H30)、18.91%(R01)、18.37%(R02)、16.59%(R03)と減少している。

#### 3歳児一人平均むし歯数

年度	熊本県	全国
H19	1.30	1.01
H20	1.24	0.94
H21	1.19	0.87
H22	1.12	0.80
H23	1.07	0.74
H24	1.08	0.68
H25	0.97	0.63
H26	0.94	0.62
H27	0.91	0.58
H28	0.85	0.54
H29	0.77	0.49
H30	0.74	0.44
R01	0.67	0.40
R02	0.63	0.39
R03	0.59	0.33

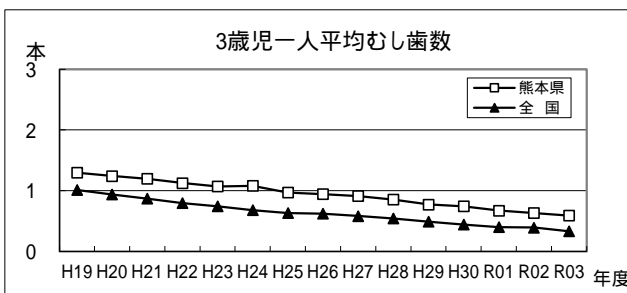

3歳児の一人平均むし歯本数は、0.77本(H29)、0.74本(H30)、0.67本(R01)、0.63本(R02)、0.59本(R03)と減少している。

むし歯の多い市町村において、保護者の意識を高め、間食の与え方や歯磨き(仕上げ磨き)の習慣の定着を図り、3歳までの間にフッ化物塗布を受ける機会を設けるなどの対応が必要と考えられる。

## 5歳児(年長)及び11歳児(小学校6年)のむし歯の状況

5歳児むし歯有病者率

年度	熊本県
H26	48.52
H27	45.18
H28	43.48
H29	42.80
H30	43.03
R01	39.95
R02	36.42
R03	33.73
R04	32.10

県歯科保健状況調査

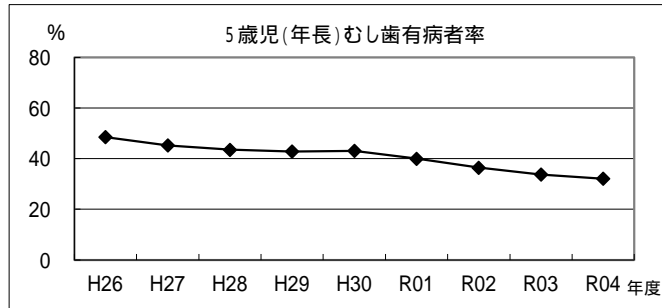

5歳児(年長)のむし歯有病者率は年々減少しており、令和4年度は32.10%であった。

5歳児一人平均むし歯数

年度	熊本県
H26	2.24
H27	2.05
H28	2.00
H29	1.92
H30	1.91
R01	1.76
R02	1.57
R03	1.43
R04	1.34

県歯科保健状況調査

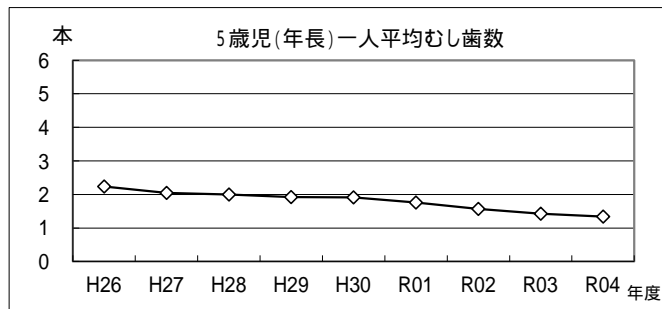

5歳児(年長)の一人平均むし歯数は年々減少しており、令和4年度は1.34本であった。

11歳児むし歯有病者率

年度	熊本県
H26	36.50
H27	34.81
H28	32.56
H29	31.54
H30	29.52
R01	27.06
R02	26.40
R03	22.89
R04	23.55

県歯科保健状況調査

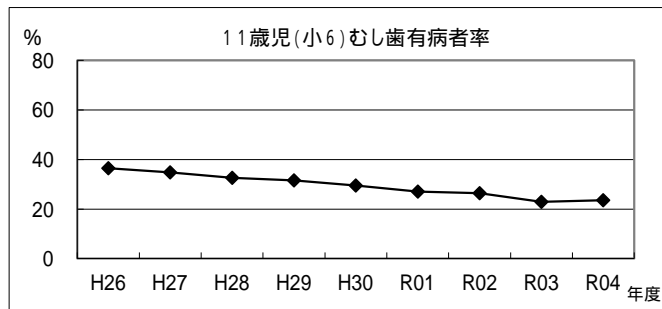

11歳児(小学6年生)のむし歯有病者率は減少傾向にあり、令和4年度は23.55%であった。

11歳児一人平均むし歯数

年度	熊本県
H26	0.95
H27	0.93
H28	0.85
H29	0.75
H30	0.71
R01	0.63
R02	0.67
R03	0.56
R04	0.55

県歯科保健状況調査

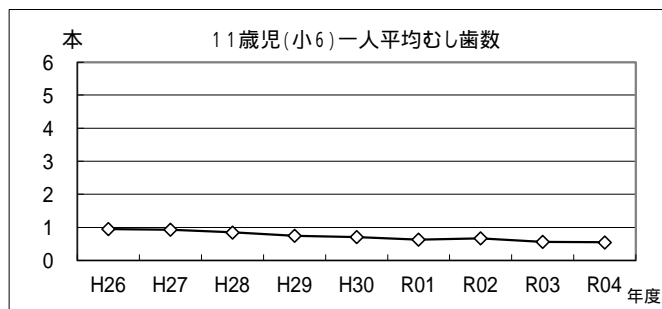

11歳児(小学6年生)の一人平均むし歯数は年々減少しており、令和4年度は0.55本であった。

## 12歳児(中学1年生)及び14歳児(中学3年生)のむし歯の状況

12歳児むし歯有病者率

年度	熊本県
H26	44.99
H27	39.85
H28	39.71
H29	38.02
H30	36.18
R01	35.02
R02	32.73
R03	30.34
R04	27.97

県歯科保健状況調査

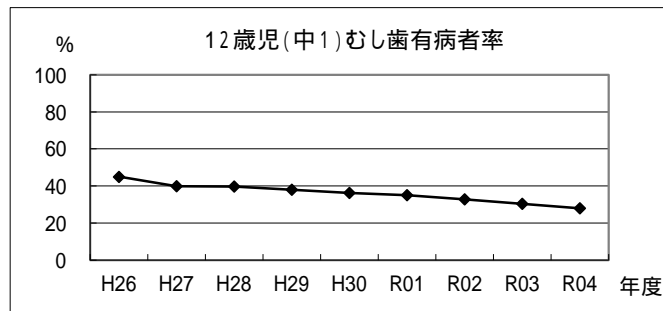

12歳児(中学1年生)のむし歯有病者率は年々減少しており、令和4年度は27.97%であった。

12歳児一人平均むし歯数

年度	熊本県*	熊本県**	全国**
H26	1.31	1.3	1.00
H27	1.21	1.4	0.90
H28	1.13	1.1	0.83
H29	1.06	1.1	0.82
H30	1.02	1.1	0.74
R01	0.96	0.8	0.70
R02	0.91	0.9	0.68
R03	0.85	0.9	0.63
R04	0.77		

\* 県歯科保健状況調査(全数)

\*\* 文部科学省学校保健統計調査(抽出)

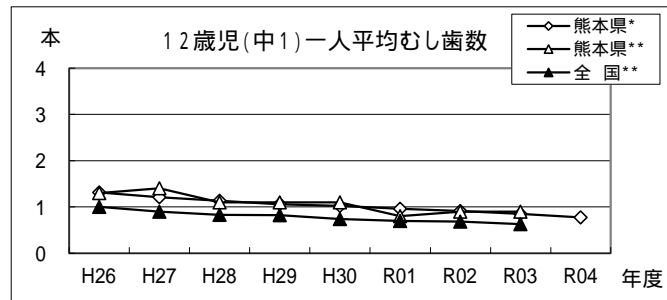

文部科学省の学校保健統計調査(抽出)では、12歳児の一人平均むし歯数は、0.8本(R01)、0.9本(R02)、0.9本(R03)とほぼ横ばいの状況で推移しており、依然として、全国平均0.63本(R03)を上回っている。県歯科保健状況調査(全数)では、0.85本(R03)であるが、いずれの場合もむし歯の多い県に位置している。

都道府県別にみると、文部科学省の令和3年度学校保健統計調査(抽出)の一人平均むし歯数の全国順位は37位であった。

14歳児むし歯有病者率

年度	熊本県
H26	54.78
H27	50.07
H28	47.14
H29	46.13
H30	44.39
R01	43.73
R02	41.44
R03	37.96
R04	35.98

県歯科保健状況調査

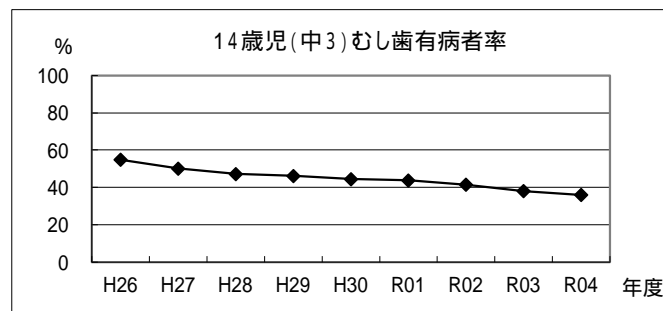

14歳児(中学3年生)のむし歯有病者率は年々減少しており、令和4年度は35.98%であった。

14歳児一人平均むし歯数

年度	熊本県
H26	2.09
H27	1.99
H28	1.80
H29	1.64
H30	1.69
R01	1.55
R02	1.49
R03	1.32
R04	1.16

県歯科保健状況調査

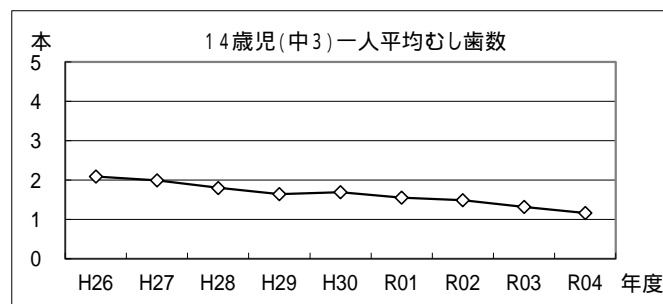

14歳児(中学3年生)の一人平均むし歯数は年々減少しており、令和4年度は1.16本であった。

## 15歳児(高校1年生)及び17歳児(高校3年生)のむし歯の状況

15歳児むし歯有病者率

年度	熊本県
H26	56.13
H27	51.29
H28	48.71
H29	46.52
H30	42.88
R01	43.66
R02	41.54
R03	37.79
R04	35.84

県歯科保健状況調査

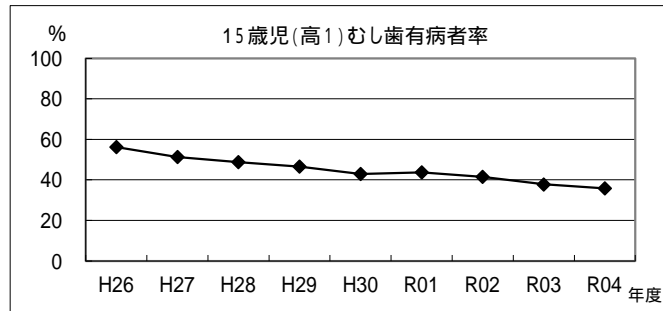

15歳児(高校1年生)のむし歯有病者率は年々減少しており、令和4年度は35.84%であった。

15歳児一人平均むし歯数

年度	熊本県
H26	2.26
H27	1.99
H28	1.84
H29	1.75
H30	1.73
R01	1.72
R02	1.74
R03	1.44
R04	1.35

県歯科保健状況調査

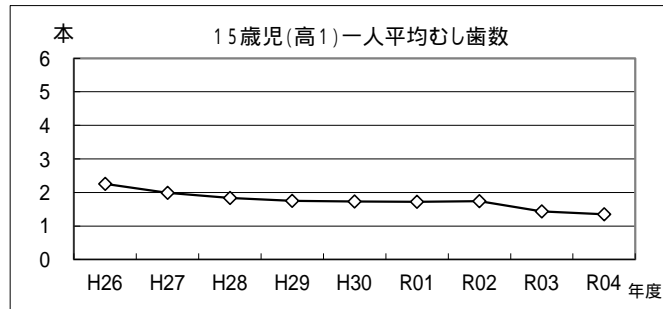

15歳児(高校1年生)の一人平均むし歯数は減少傾向にあり、令和4年度は1.35本であった。

17歳児むし歯有病者率

年度	熊本県
H26	67.50
H27	61.59
H28	61.47
H29	57.99
H30	54.30
R01	51.49
R02	49.69
R03	47.63
R04	46.58

県歯科保健状況調査

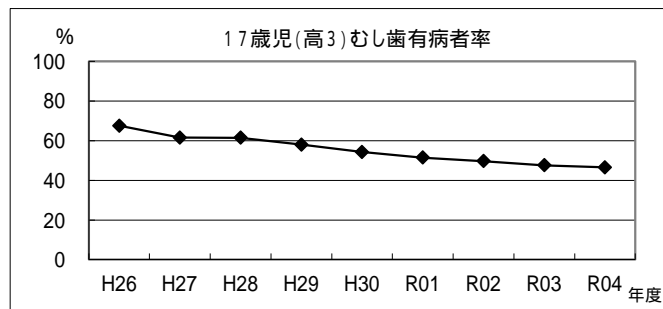

17歳児(高校3年生)のむし歯有病者率は年々減少しており、令和4年度は46.58%であった。

17歳児一人平均むし歯数

年度	熊本県
H26	3.21
H27	2.84
H28	2.73
H29	2.60
H30	2.56
R01	2.32
R02	2.46
R03	2.13
R04	2.10

県歯科保健状況調査

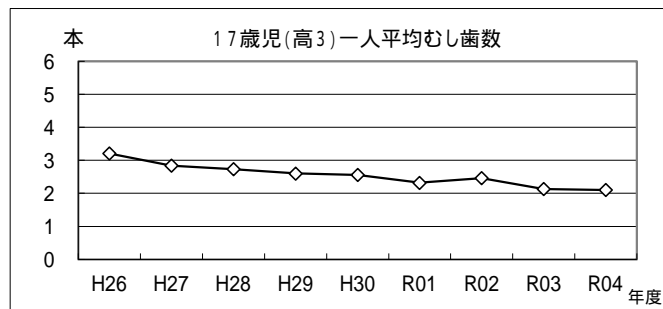

17歳児(高校3年生)の一人平均むし歯数は減少傾向にあり、令和4年度は2.10本であった。



## 保育所・幼稚園、小中高等学校におけるむし歯及び歯肉炎の状況

### 保育所・幼稚園園児のむし歯の状況

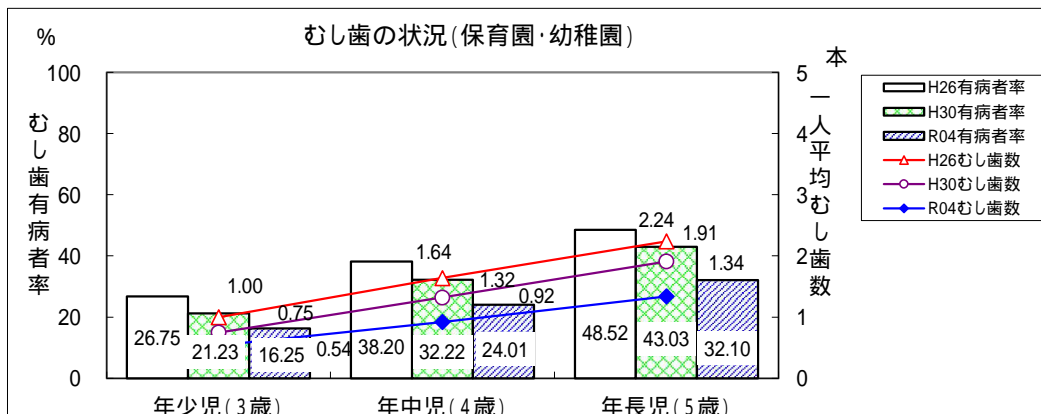

乳幼児期は乳歯むし歯の好発時期であり、年齢の増加とともにむし歯が増加する傾向がある。経年的に見ると、園児のむし歯有病者率は、同じ年齢群では年々減少しており、令和4年度は年少児 16.25%、年中児 24.01%、年長児 32.10%であった。一人平均むし歯数は、年少児 0.54本、年中児 0.92本、年長児 1.34本であった。

### 児童・生徒のむし歯、歯肉炎の状況

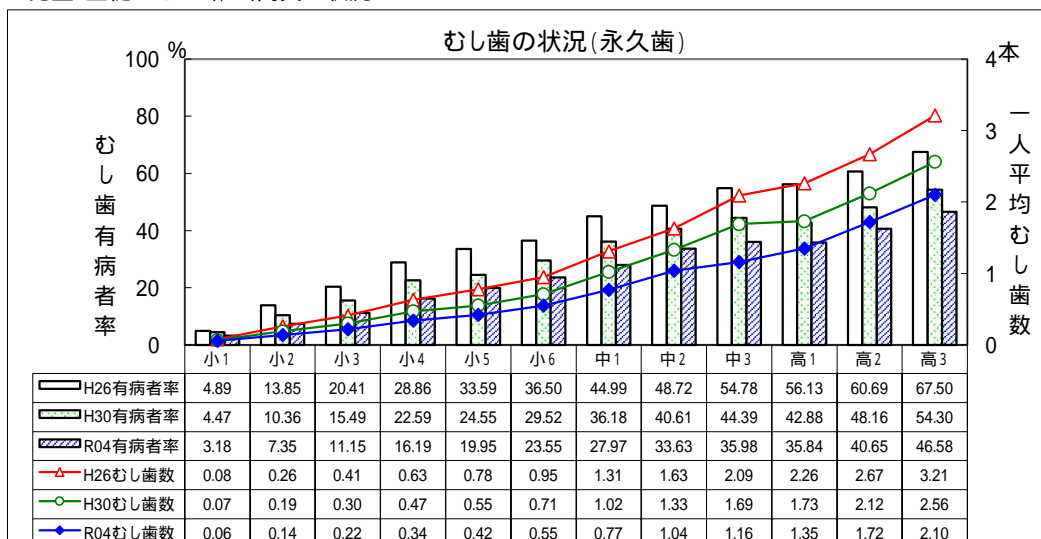

学齢期は永久歯むし歯の好発時期であり、年齢の増加とともにむし歯が増加する傾向がある。児童生徒のむし歯有病者率は同じ学年では年々減少しており、令和4年度は小学1年生3.18%、小学6年生 23.55%、中学1年生 27.97%、中学3年生 35.98%、高校1年生 35.84%、高校3年生 46.58%であった。一人平均むし歯数は、小学1年生 0.06本、小学6年生 0.55本、中学1年生 0.77本、中学3年生 1.16本、高校1年生 1.35本、高校3年生 2.10本であった。

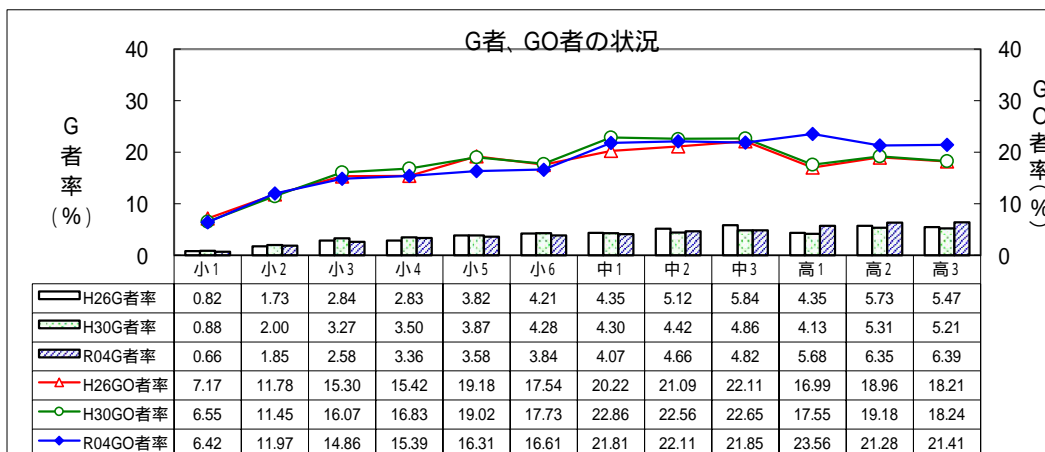

令和4年度のG者の割合は、小学1年生 0.66%、小学6年生 3.84%、中学1年生 4.07%、中学3年生 4.82%、高校1年生 5.68%、高校3年生 6.39%であり、平成30年度と比べると中学2年生、高校1, 2, 3年生が増加しているが、その他の学年は減少している。GO者率については、小学2年生及び高校1, 2, 3年以外が、平成30年度から令和4年度にかけて減少している。

令和3年度 歯科健康診査実施状況(1歳6か月児)

(1) 1歳6か月児歯科健康診査

市町村名	対象者数	受診者数	むし歯の 総数	むし歯の ある者	軟組織の 異常	咬合異常	その他の 異常	むし歯 保有者率	一人平均 むし歯本数
	人	人	本	人	人	人	人	/ %	/ 本
荒尾市	255	242	1	1	8	29	22	0.41	0.00
玉名市	547	537	12	6	23	53	24	1.12	0.02
玉東町	27	26	0	0	0	0	0	0.00	0.00
和水町	46	48	0	0	0	13	0	0.00	0.00
南関町	46	43	0	0	4	2	3	0.00	0.00
長洲町	91	91	7	2	6	6	0	2.20	0.08
山鹿市	340	339	8	3	4	23	3	0.88	0.02
菊池市	339	298	13	5	2	30	6	1.68	0.04
合志市	698	686	21	9	54	94	37	1.31	0.03
大津町	369	361	11	4	2	24	0	1.11	0.03
菊陽町	474	467	17	5	7	30	124	1.07	0.04
阿蘇市	135	134	0	0	0	6	1	0.00	0.00
南小国町	24	23	3	2	0	3	1	8.70	0.13
小国町	44	44	0	0	0	6	1	0.00	0.00
産山村	4	4	0	0	0	0	0	0.00	0.00
高森町	37	36	0	0	0	0	0	0.00	0.00
南阿蘇村	41	41	1	1	3	5	4	2.44	0.02
西原村	50	46	4	1	1	7	3	2.17	0.09
御船町	110	110	0	0	14	3	0	0.00	0.00
嘉島町	110	110	1	1	3	3	0	0.91	0.01
益城町	337	262	10	4	8	18	0	1.53	0.04
甲佐町	58	56	0	0	1	1	0	0.00	0.00
山都町	63	63	10	3	19	10	14	4.76	0.16
宇土市	250	249	18	5	8	55	0	2.01	0.07
宇城市	334	318	9	6	1	30	15	1.89	0.03
美里町	37	35	0	0	0	0	0	0.00	0.00
八代市	806	805	17	7	38	47	0	0.87	0.02
氷川町	55	55	6	3	0	0	0	5.45	0.11
水俣市	99	99	4	1	1	13	0	1.01	0.04
芦北町	75	74	3	1	4	10	2	1.35	0.04
津奈木町	25	19	0	0	1	2	0	0.00	0.00
人吉市	170	166	6	1	27	18	1	0.60	0.04
錦町	75	75	0	0	4	4	3	0.00	0.00
あさぎり町	80	80	0	0	7	30	3	0.00	0.00
多良木町	45	44	1	1	4	4	0	2.27	0.02
湯前町	22	22	0	0	0	0	0	0.00	0.00
水上村	13	13	0	0	0	0	0	0.00	0.00
相良村	26	25	0	0	0	2	0	0.00	0.00
五木村	3	3	0	0	0	0	0	0.00	0.00
山江村	28	27	0	0	0	3	0	0.00	0.00
球磨村	13	13	4	1	0	2	0	7.69	0.31
天草市	439	371	33	12	90	118	17	3.23	0.09
上天草市	132	102	5	2	0	8	1	1.96	0.05
苓北町	22	21	0	0	0	0	0	0.00	0.00
熊本市	5,818	5,656	225	82	1,932	1,701	495	1.45	0.04
熊本県	12,812	12,339	450	169	2,276	2,413	780	1.37	0.04
熊本県 (熊本市除)	6,994	6,683	225	87	344	712	285	1.30	0.03

令和3年度 歯科健康診査実施状況(3歳児)

(2) 3歳児歯科健康診査

市町村名	対象者数	受診者数	むし歯の 総数	むし歯の ある者	軟組織の 異常	咬合異常	その他の 異常	むし歯 保有者率	一人平均 むし歯本数
	人	人	本	人	人	人	人	/ %	/ 本
荒尾市	325	289	213	56	2	41	17	19.38	0.74
玉名市	612	597	269	85	12	69	13	14.24	0.45
玉東町	46	46	0	0	2	11	3	0.00	0.00
和水町	65	62	11	5	0	27	0	8.06	0.18
南関町	71	69	78	18	1	3	3	26.09	1.13
長洲町	124	122	53	15	4	8	0	12.30	0.43
山鹿市	357	356	153	44	2	35	1	12.36	0.43
菊池市	360	330	139	40	3	40	2	12.12	0.42
合志市	762	742	245	73	13	103	35	9.84	0.33
大津町	370	367	105	43	4	27	0	11.72	0.29
菊陽町	499	496	103	35	4	59	16	7.06	0.21
阿蘇市	162	161	123	30	1	19	0	18.63	0.76
南小国町	29	27	37	10	0	6	1	37.04	1.37
小国町	43	43	35	9	1	8	0	20.93	0.81
産山村	3	3	2	1	0	0	0	33.33	0.67
高森町	36	35	4	4	0	3	0	11.43	0.11
南阿蘇村	55	54	56	16	1	4	0	29.63	1.04
西原村	61	56	38	7	0	18	7	12.50	0.68
御船町	150	150	137	40	0	9	0	26.67	0.91
嘉島町	143	143	66	26	1	32	0	18.18	0.46
益城町	303	227	193	54	2	23	0	23.79	0.85
甲佐町	72	65	69	14	0	1	0	21.54	1.06
山都町	71	71	31	11	2	12	0	15.49	0.44
宇土市	276	270	189	39	11	135	9	14.44	0.70
宇城市	406	389	263	72	5	64	15	18.51	0.68
美里町	29	27	4	2	0	0	0	7.41	0.15
八代市	923	918	534	172	14	113	0	18.74	0.58
氷川町	66	66	43	12	0	2	2	18.18	0.65
水俣市	114	114	78	22	0	4	0	19.30	0.68
芦北町	83	82	88	27	0	12	6	32.93	1.07
津奈木町	16	16	15	7	0	3	0	43.75	0.94
人吉市	232	225	175	46	0	37	6	20.44	0.78
錦町	95	95	85	17	1	5	4	17.89	0.89
あさぎり町	104	104	88	22	12	38	18	21.15	0.85
多良木町	50	48	36	15	1	4	4	31.25	0.75
湯前町	13	13	4	3	0	1	0	23.08	0.31
水上村	15	15	6	3	0	0	0	20.00	0.40
相良村	35	33	44	10	0	3	1	30.30	1.33
五木村	5	5	0	0	0	0	0	0.00	0.00
山江村	31	30	19	7	0	2	1	23.33	0.63
球磨村	16	15	14	3	0	0	0	20.00	0.93
天草市	507	429	672	144	92	153	7	33.57	1.57
上天草市	146	143	105	31	6	17	1	21.68	0.73
苓北町	32	32	26	8	0	0	0	25.00	0.81
熊本市	6,223	5,991	3,355	953	1,002	2,309	704	15.91	0.56
熊本県	14,136	13,571	8,003	2,251	1,199	3,460	876	16.59	0.59
熊本県 (熊本市除)	7,913	7,580	4,648	1,298	197	1,151	172	17.12	0.61

### 3 歯科保健に関する取り組み状況(令和4年度)

#### 歯科保健指導等

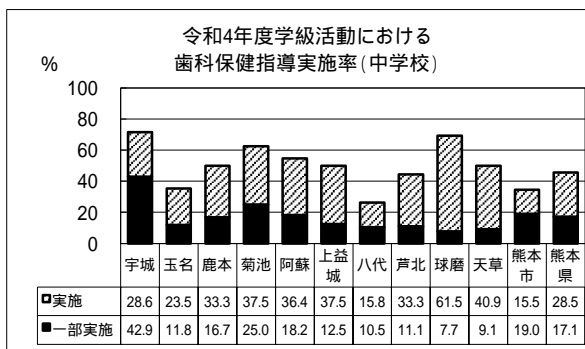
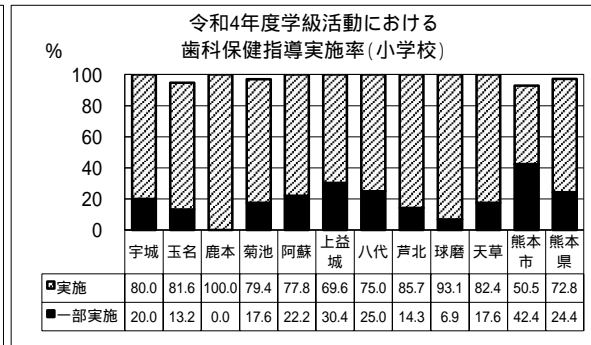
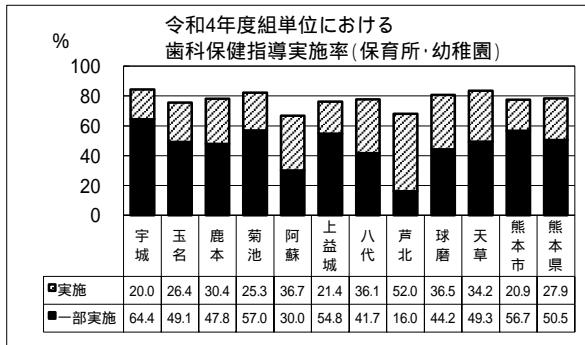

歯科保健指導等の取り組み状況については、保育所・幼稚園 実施 27.9% 一部実施 50.5%、小学校 実施 72.8% 一部実施 24.4%、中学校 実施 28.5% 一部実施 17.1%であり、小学校での実施率が高い傾向にある。

#### 歯科保健に関する行事等の開催

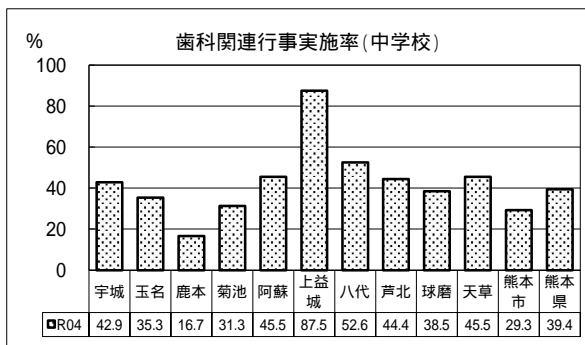
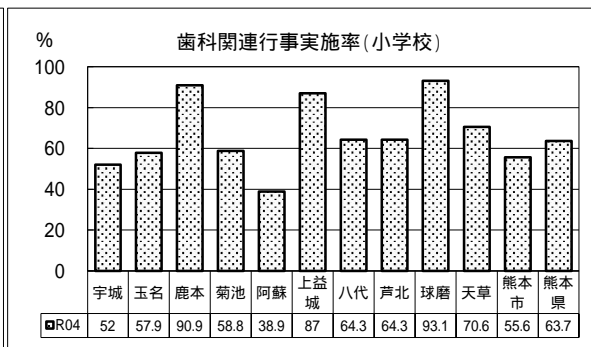
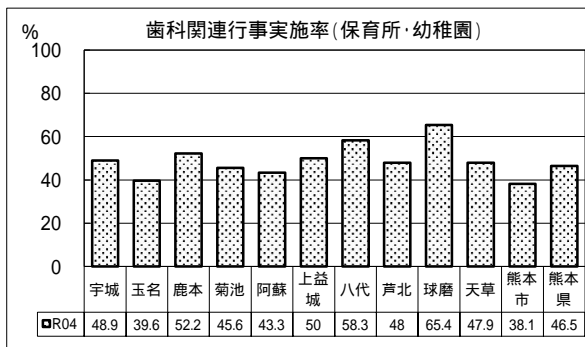

歯科保健に関する行事等の開催状況については、保育所・幼稚園 46.5%、小学校 63.7%、中学校 39.4%である。

## 保護者を対象とした講演会・講習会の開催

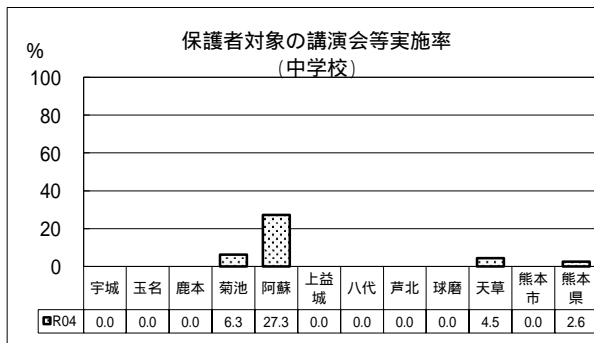
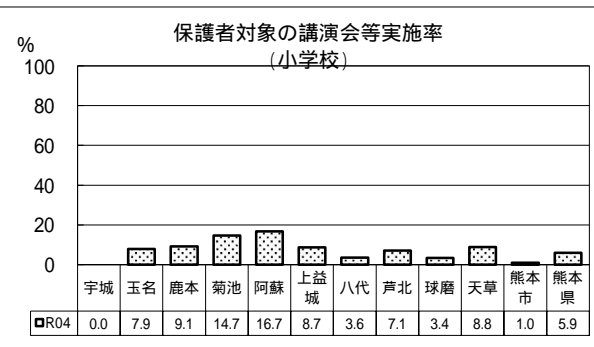
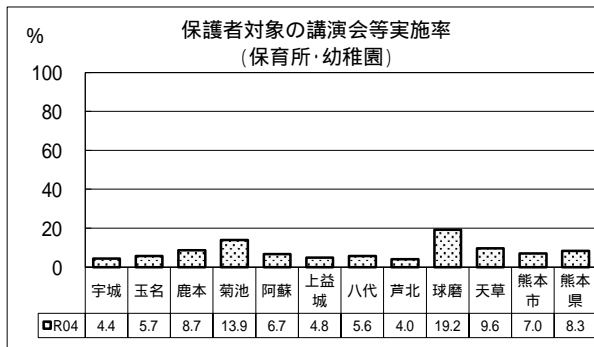

保護者を対象とした講演会・講習会の開催状況については、保育所・幼稚園 8.3%、小学校 5.9%、中学校 2.6%であり、保育所・幼稚園の実施率が高い傾向にある。

## 園だより・保健だより等による広報

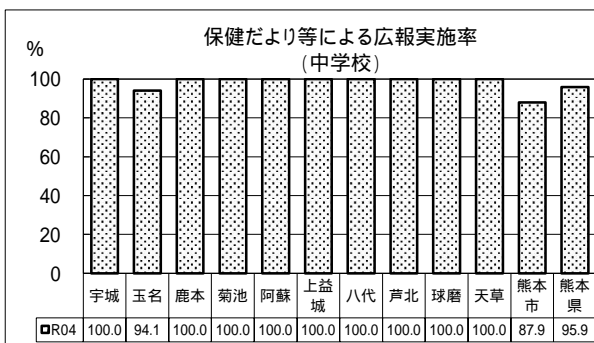
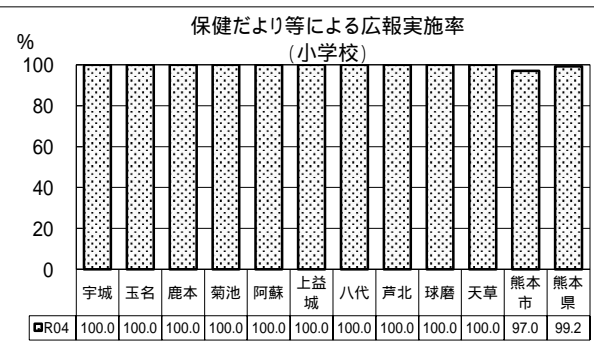
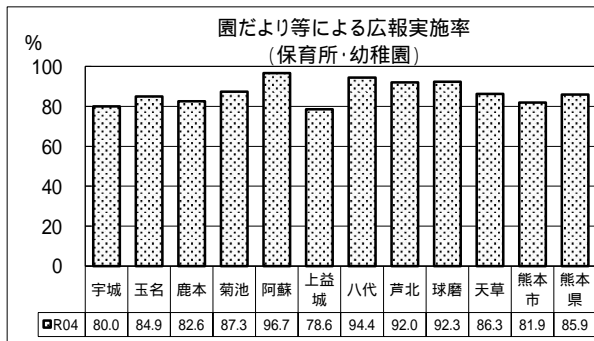

保健だより等による広報の実施状況については、保育所・幼稚園 85.9%、小学校 99.2%、中学校 95.9%であり、いずれの施設においても実施率が高く、保健だより等の広報媒体は比較的活用しやすい媒体であると考えられる。

## フッ化物塗布の実施状況

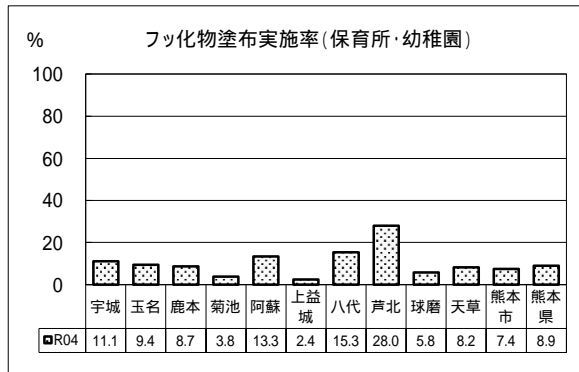

保育所・幼稚園におけるフッ化物塗布の実施状況は8.9%である。

## フッ化物洗口の実施状況

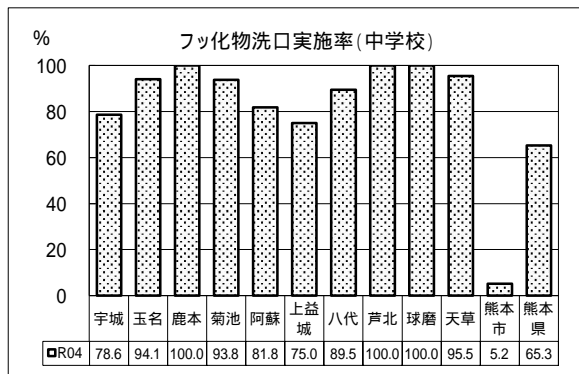
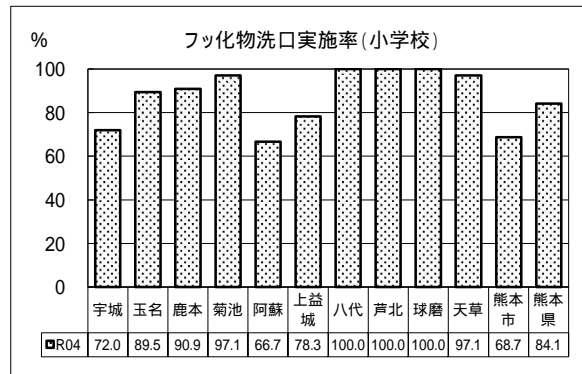
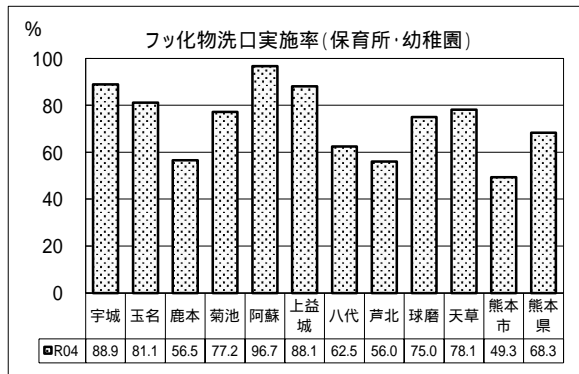

フッ化物洗口の実施状況については、保育所・幼稚園 68.3%、小学校 84.1%、中学校 65.3%であり、小学校においては特に高い実施率となっている。

## 歯磨きの実施状況

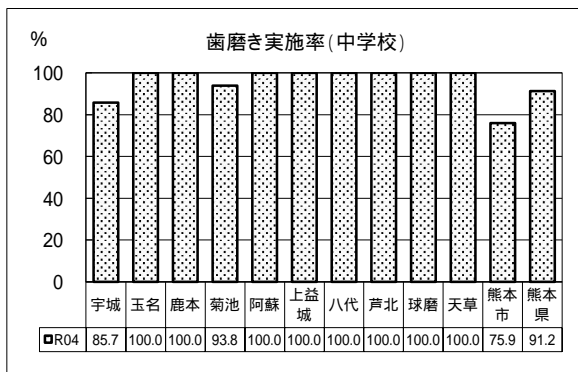
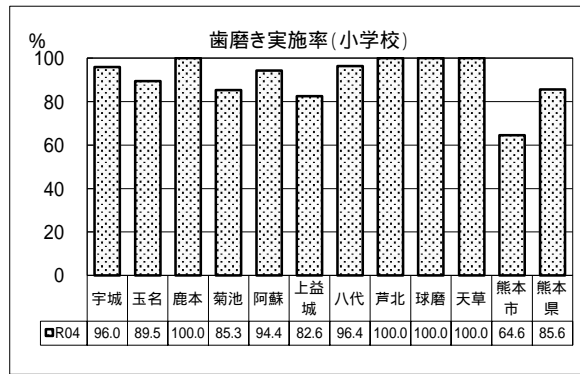
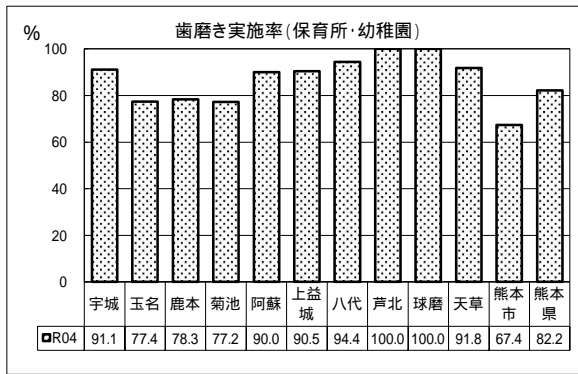

歯磨きの実施状況については、保育所・幼稚園 82.2%、小学校 85.6%、中学校 91.2%であり、ほとんどの施設において実施されている。

## 治療勧告

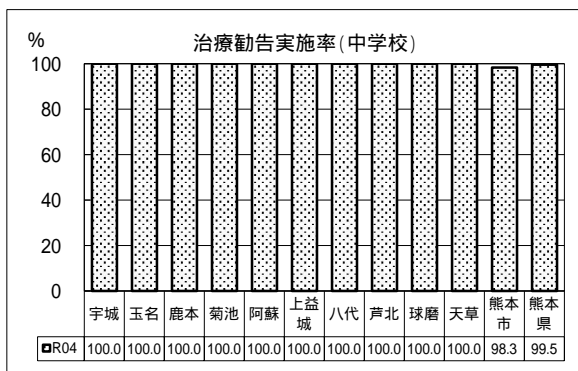
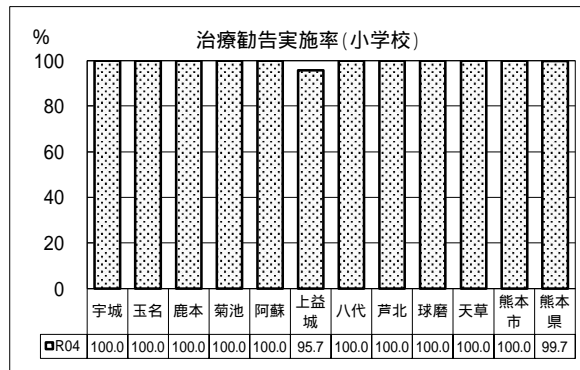
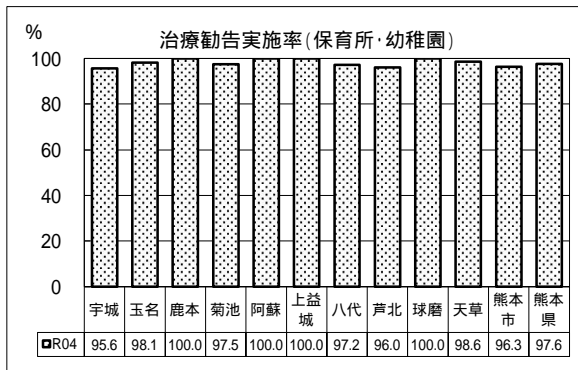

歯科健診後の治療勧告の実施状況については、保育所・幼稚園 97.6%、小学校 99.7%、中学校 99.5%であり、ほとんどの施設において実施されている。

## 4 歯科疾患罹患状況(令和4年度)

### (1) 熊本県

#### 乳歯のむし歯の状況

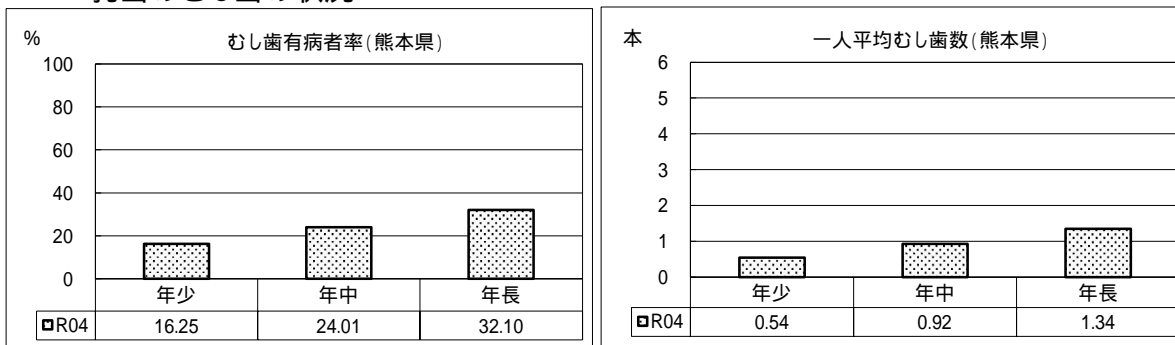

保育所・幼稚園児のむし歯有病者率、一人平均むし歯数は、年齢とともに増加している。

#### 永久歯のむし歯の状況

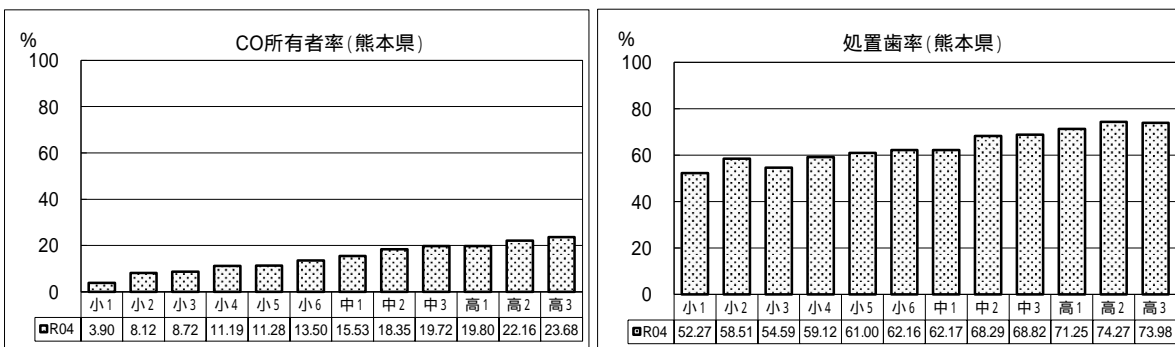
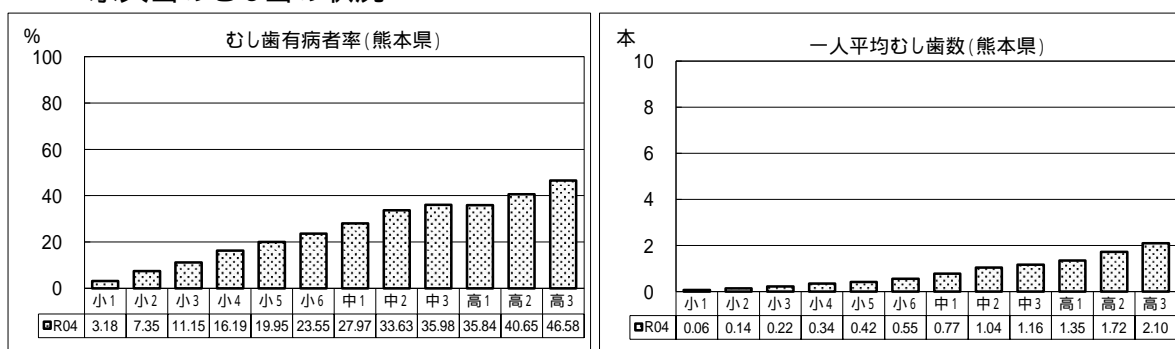

むし歯有病者率及び一人平均むし歯数は年齢の増加とともに増加傾向にある。また、処置歯率は40%~70%台と低い傾向にある。

#### 歯肉炎の状況

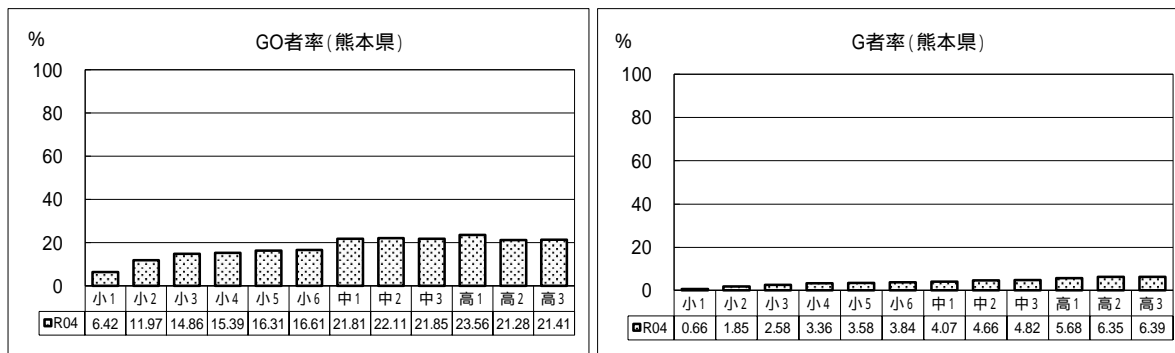

GO者率及びG者率は年齢の増加とともに増加傾向にあり、中学1年生以上のG者率が4%を超えている。



## むし歯の状況(圏域)

### 年少児(乳歯)

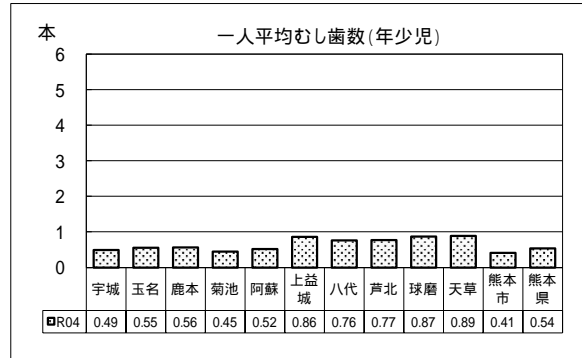
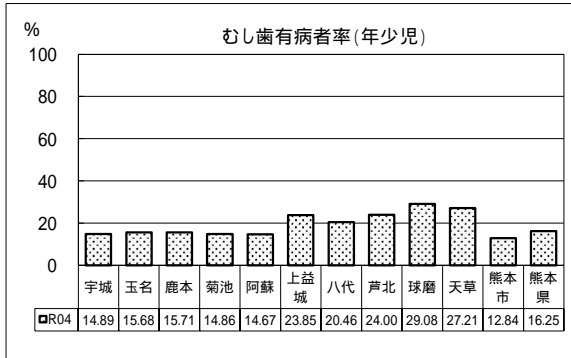

### 年中児(乳歯)

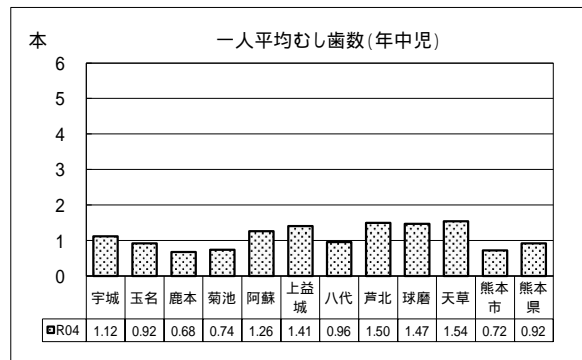
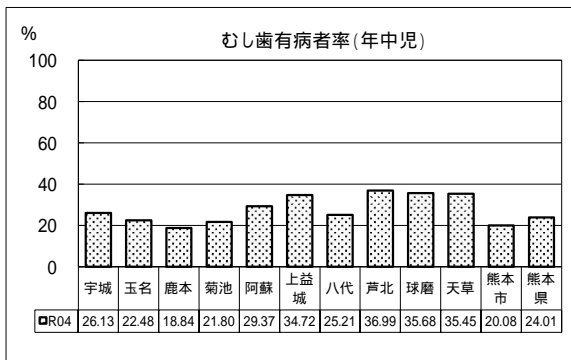

### 年長児(乳歯)

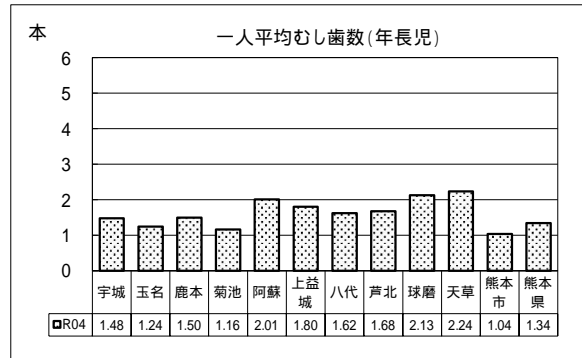
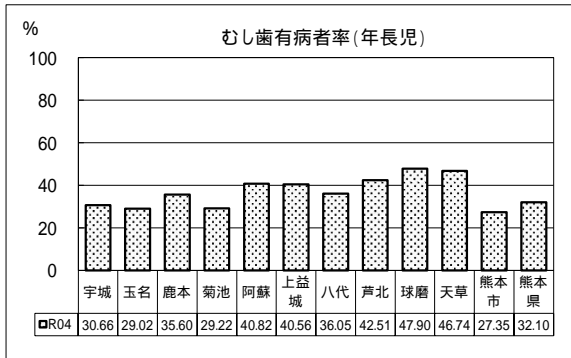

保育所・幼稚園児等のむし歯有病者率、一人平均むし歯数は、年齢とともに増加しており、年少から年中にかけて増加傾向が著しい。また、圏域格差が認められ、年長児の一人平均むし歯数は、最少の熊本市では1.04本、最多の天草では2.24本というように、2倍以上の差が生じている。

### 小学1年生(永久歯)

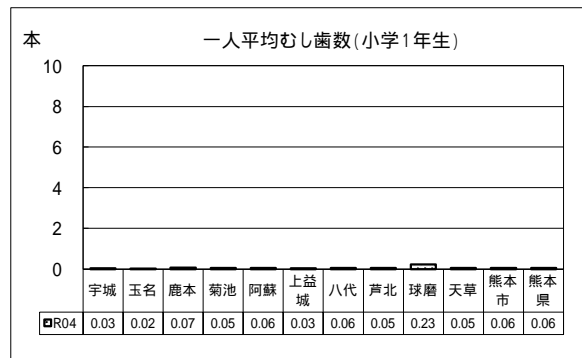
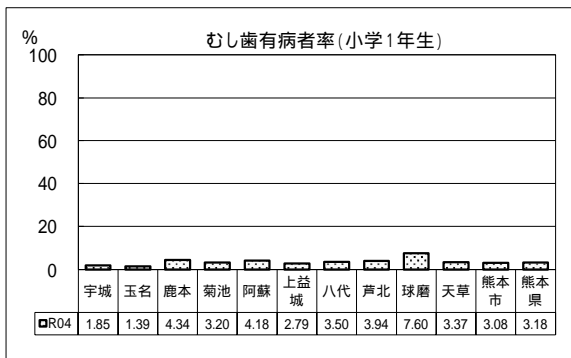

### 小学2年生(永久歯)

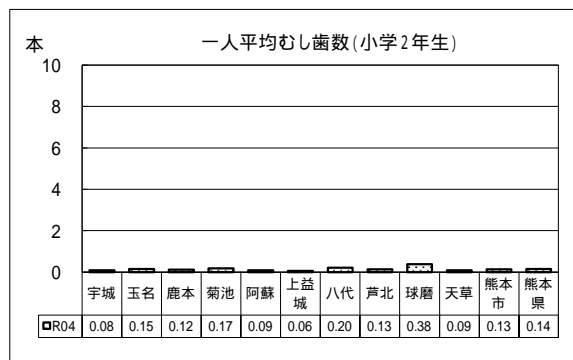
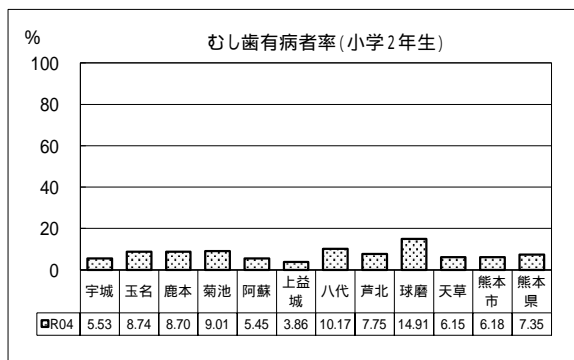

### 小学3年生(永久歯)

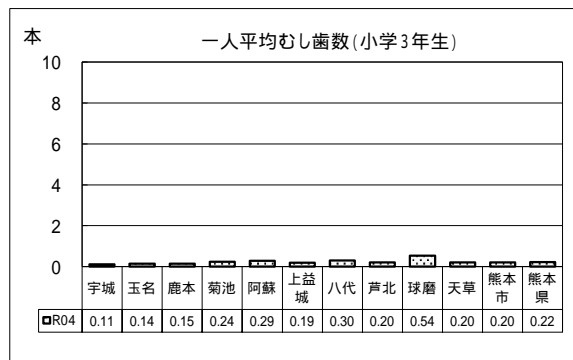
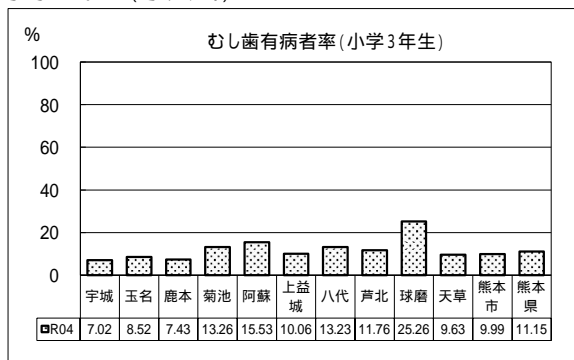

### 小学4年生(永久歯)

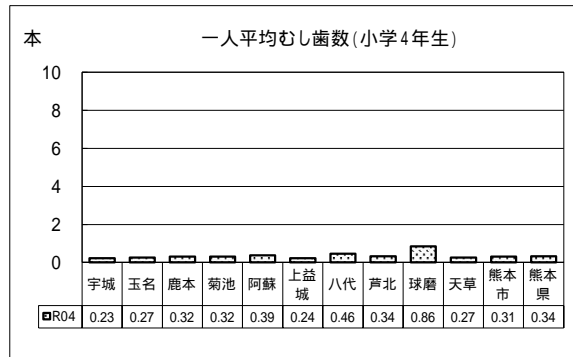
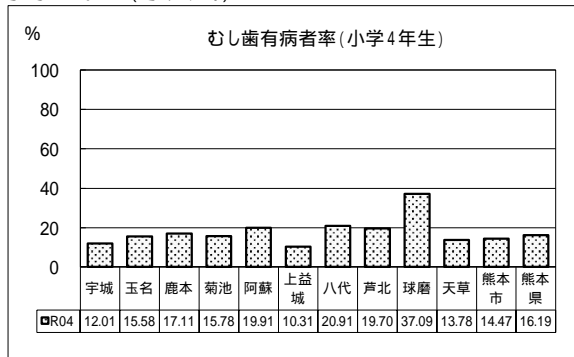

### 小学5年生(永久歯)

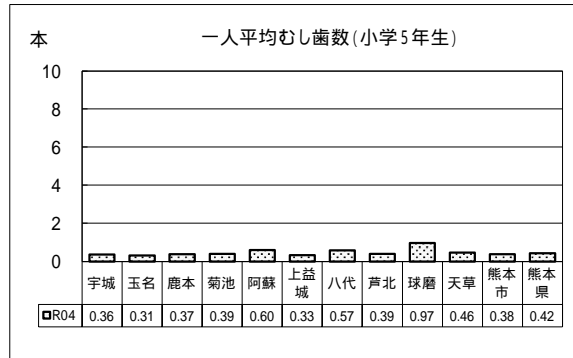
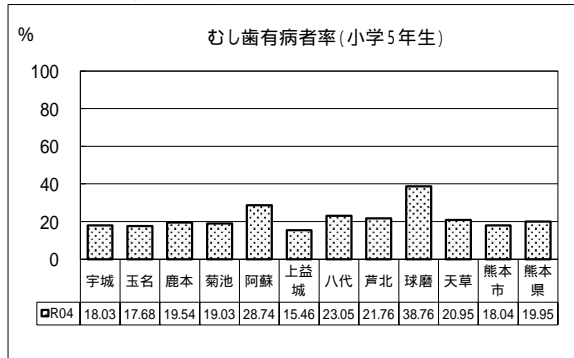

小学6年生(永久歯)

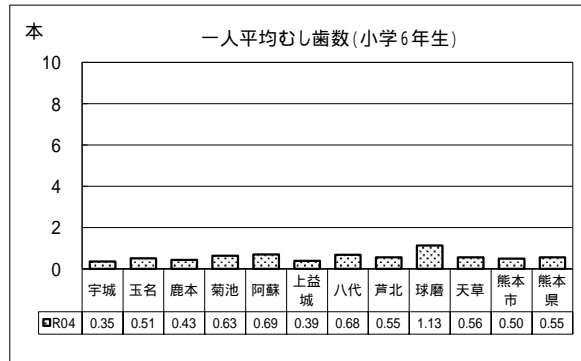
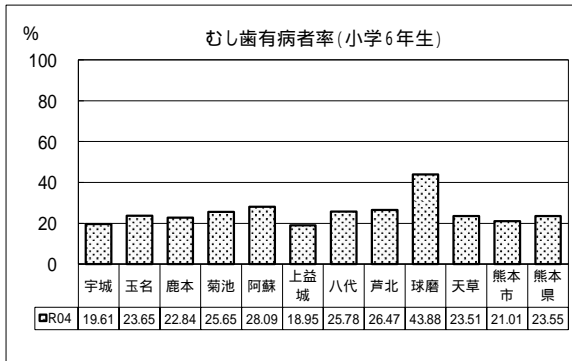

小学生のむし歯有病者率及び一人平均むし歯数は、年齢の増加とともに増加しており、4年生から6年生にかけて増加傾向が著しい。また、小学6年生のむし歯有病者率が県平均23.55%以上の地域は、玉名、菊池、阿蘇、八代、芦北、球磨地域となっている。

中学1年生(永久歯)

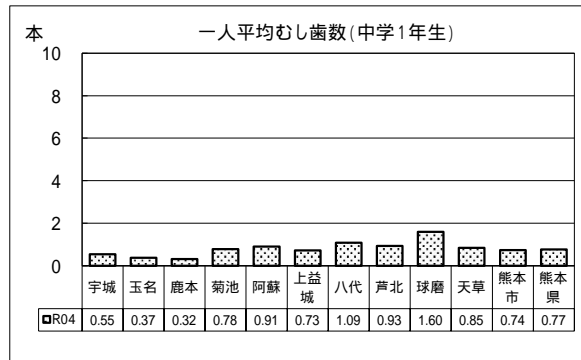
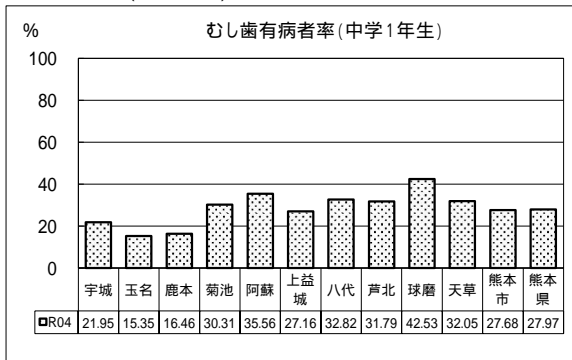

中学2年生(永久歯)

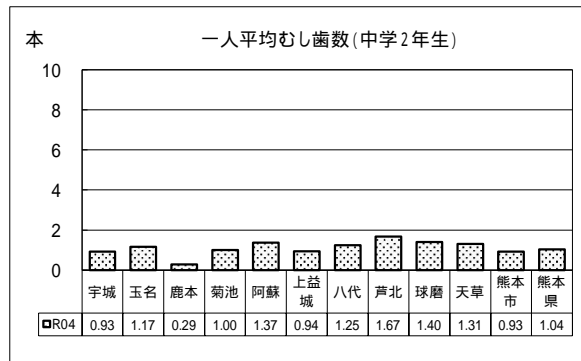
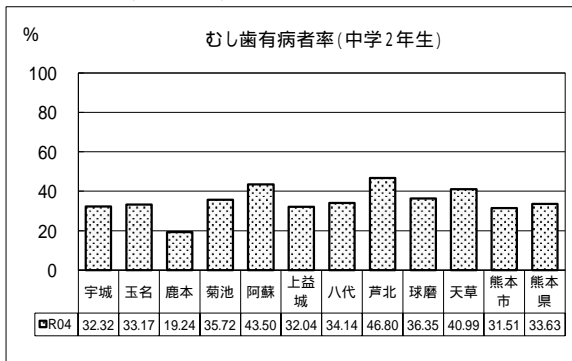

中学3年生(永久歯)

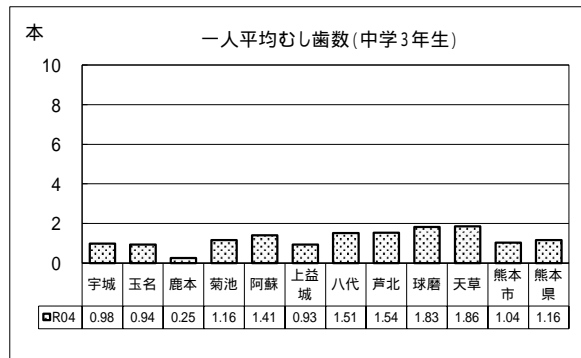
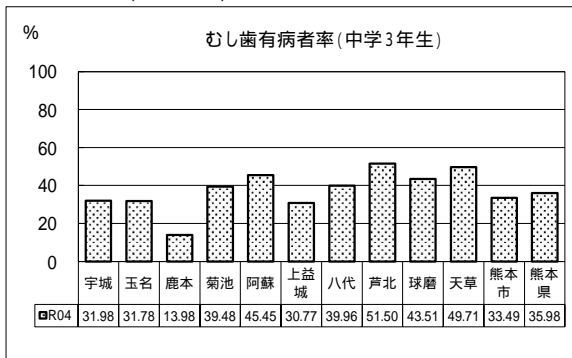

中学1年生のむし歯有病者率が県平均27.97%以上の地域は、菊池、阿蘇、八代、芦北、球磨、天草地域となっている。

小学1年生(CO)

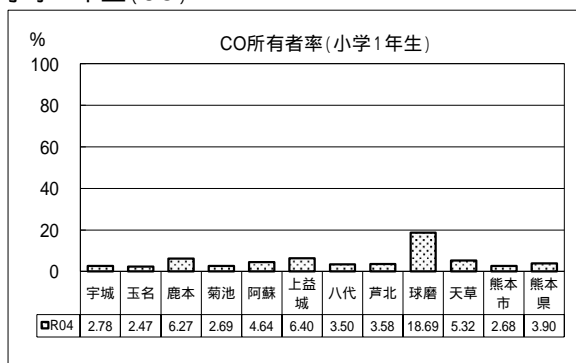

小学3年生(CO)

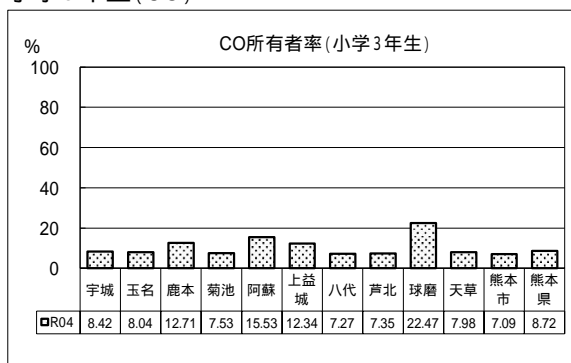

小学4年生(CO)

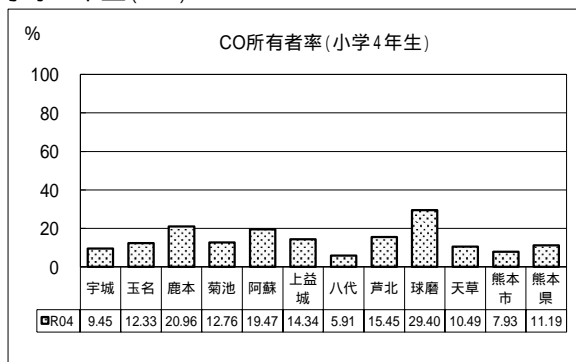

小学6年生(CO)

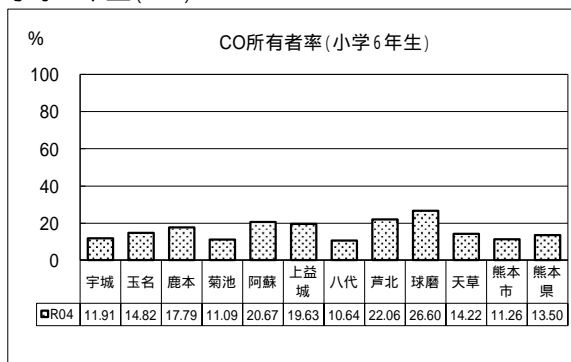

中学1年生(CO)

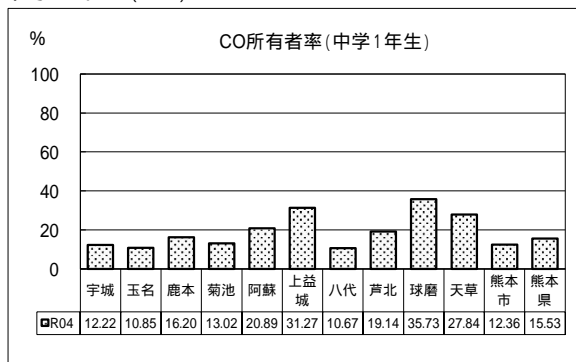

中学3年生(CO)

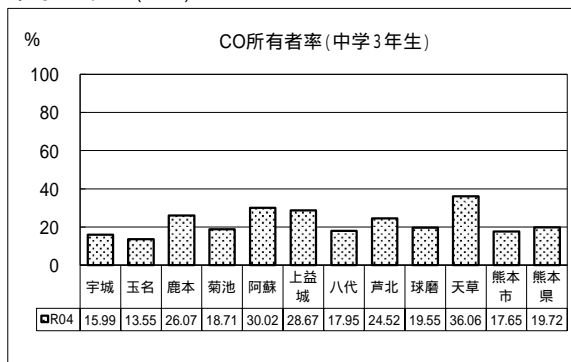

CO所有者率は、年齢の増加とともに増加傾向にあり、小学6年生で13.50%、中学1年生15.53%、中学3年生19.72%となっており、CO所有者に対して、COからCに移行しないよう、歯科保健指導及びむし歯の予防処置が必要と考えられる。

歯肉炎の状況(圏域)

小学1年生(G)

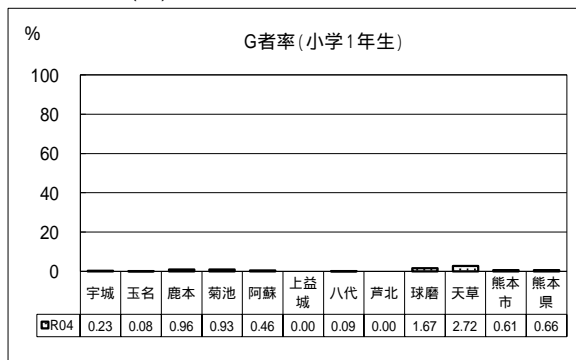

小学1年生(GO)

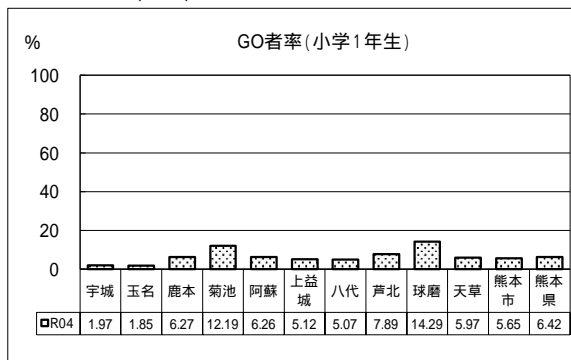

小学2年生(G)

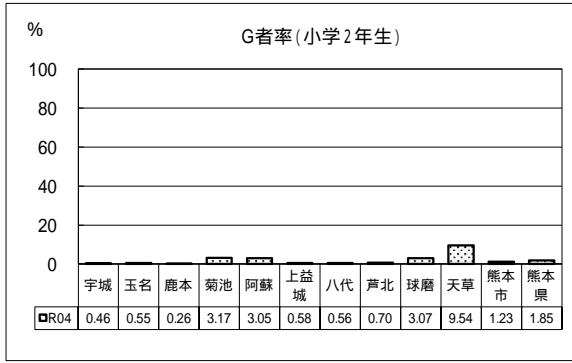

小学2年生(GO)

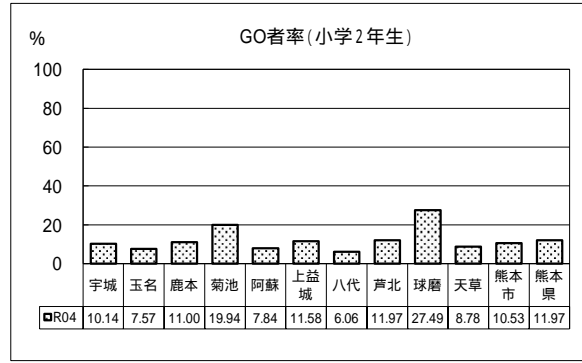

小学3年生(G)

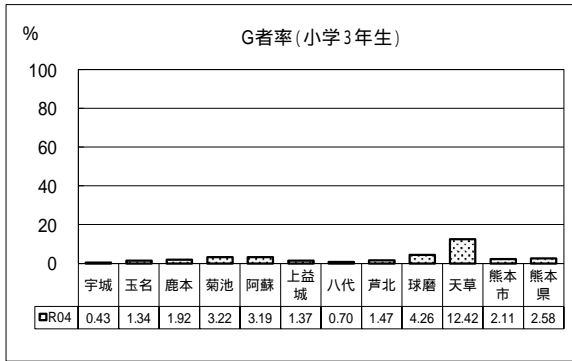

小学3年生(GO)

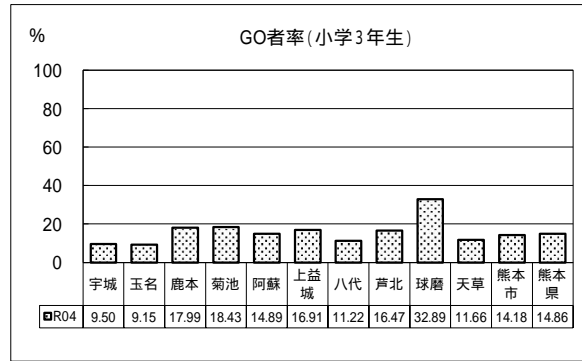

小学4年生(G)

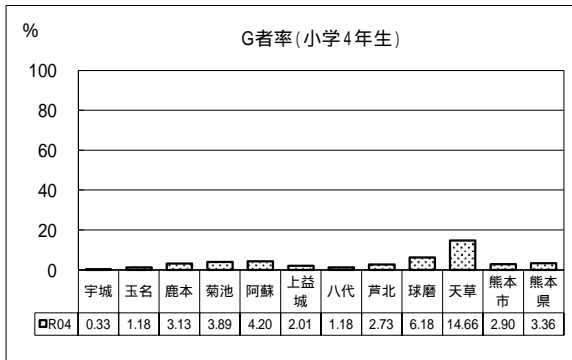

小学4年生(GO)

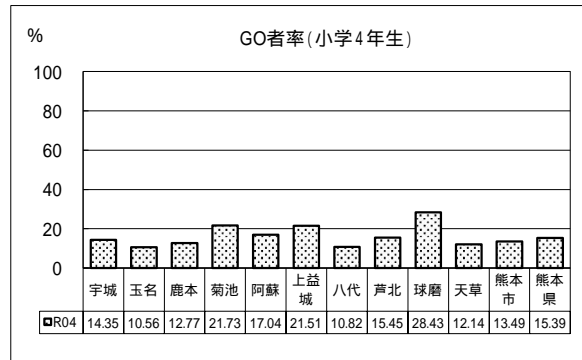

小学5年生(G)

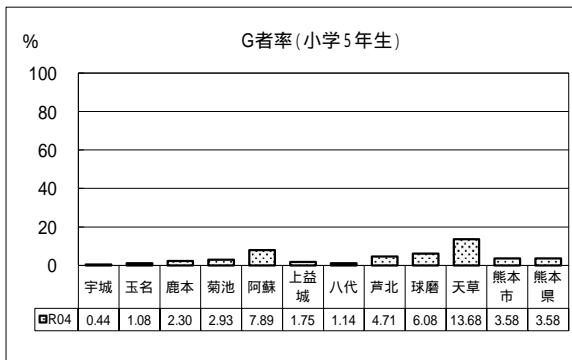

小学5年生(GO)

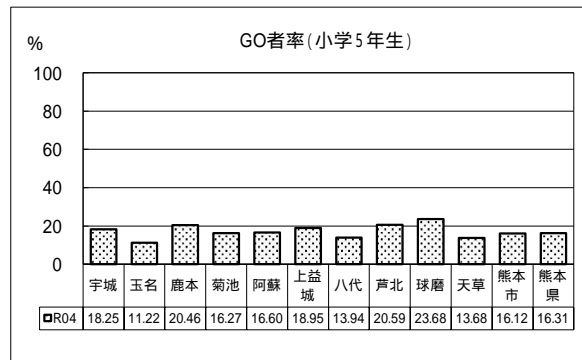

### 小学6年生(G)

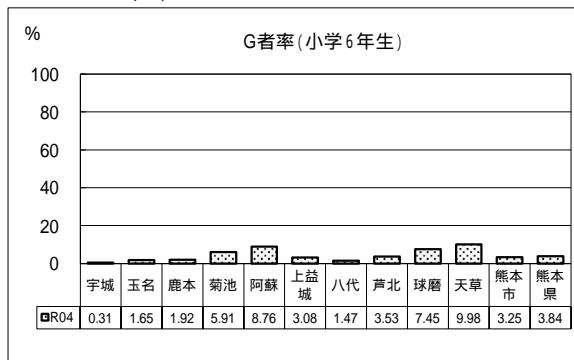

### 小学6年生(GO)

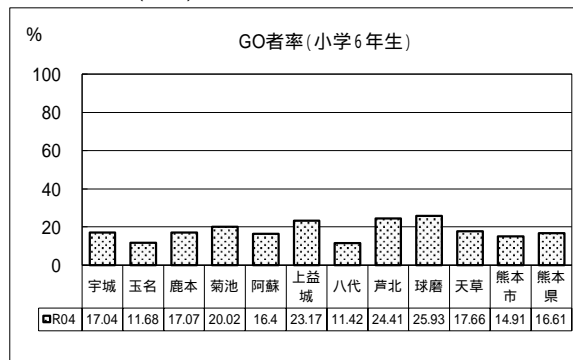

G者率は年齢の増加とともに増加傾向にあり、小学6年生のG者率が県平均3.84%以上の地域は、菊池、阿蘇、球磨、天草地域となっている。

### 中学1年生(G)

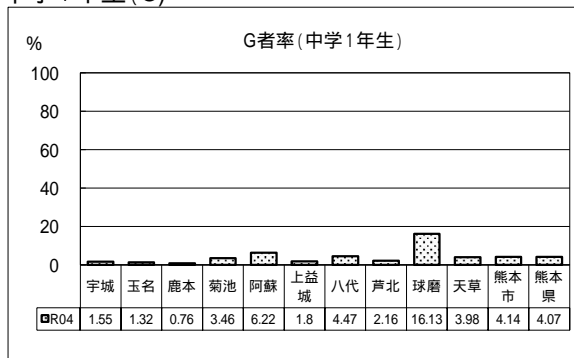

### 中学1年生(GO)

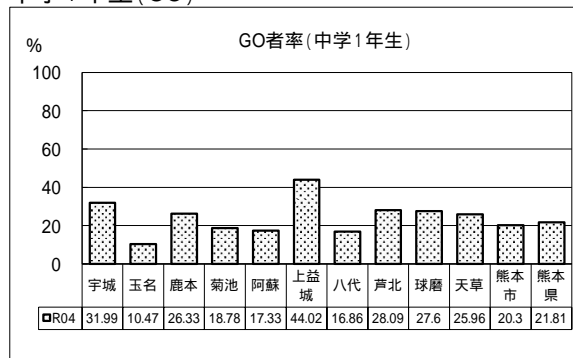

### 中学2年生(G)

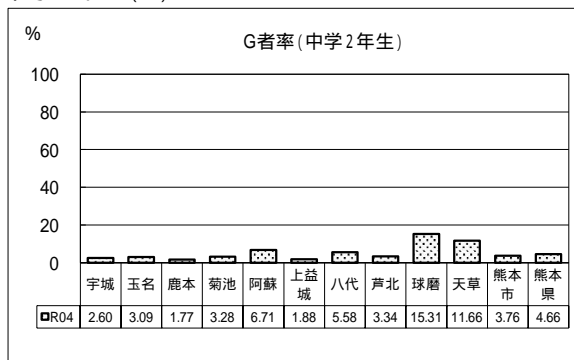

### 中学2年生(GO)

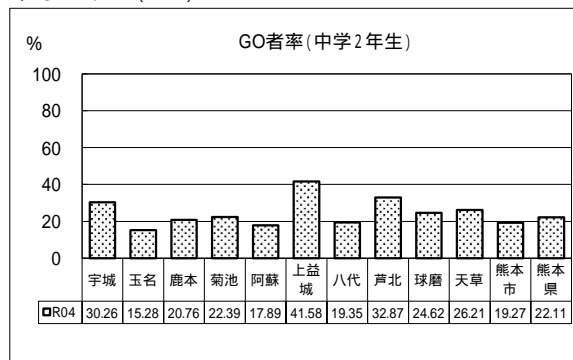

### 中学3年生(G)

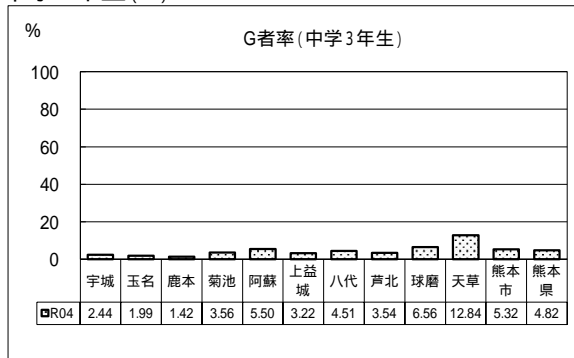

### 中学3年生(GO)

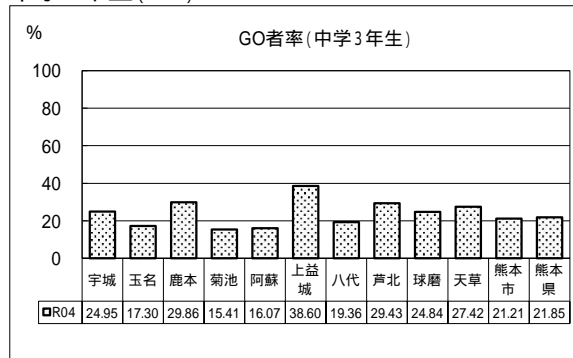

中学1年生のG者率が県平均4.07%以上の地域は、阿蘇、八代、球磨、熊本市地域となっている。

## (2) 宇城地域

### 乳歯のむし歯の状況

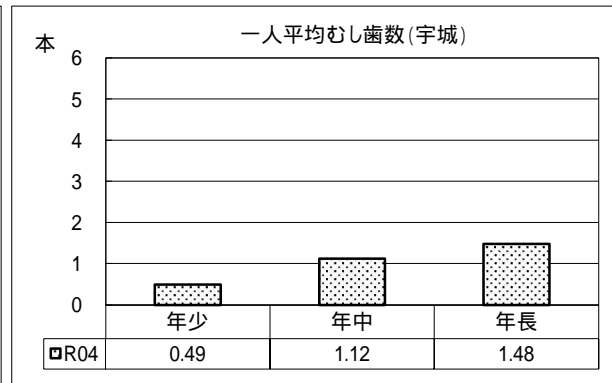
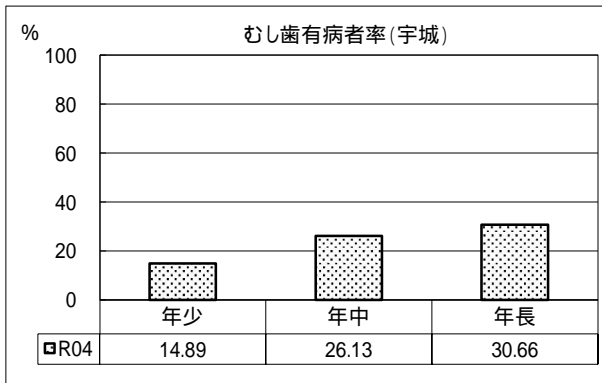

### 永久歯のむし歯の状況

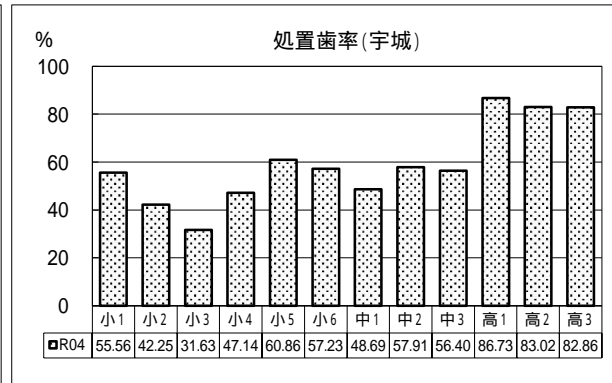
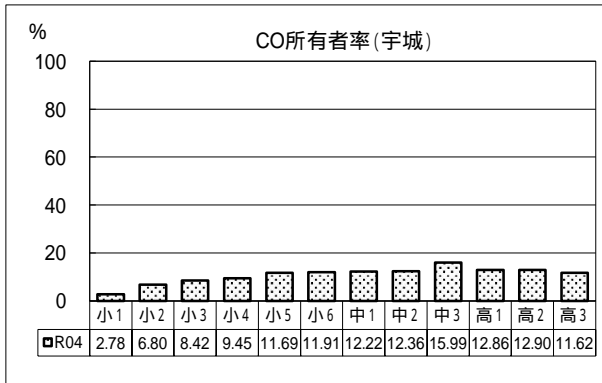
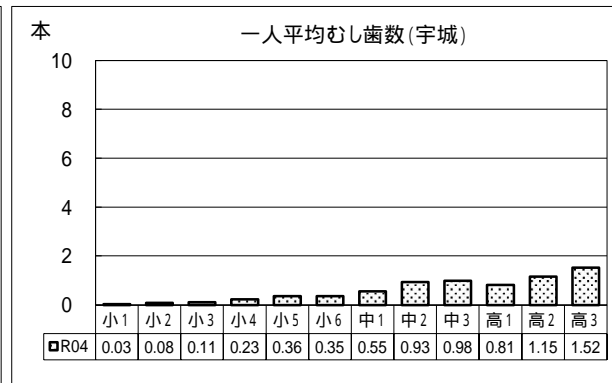
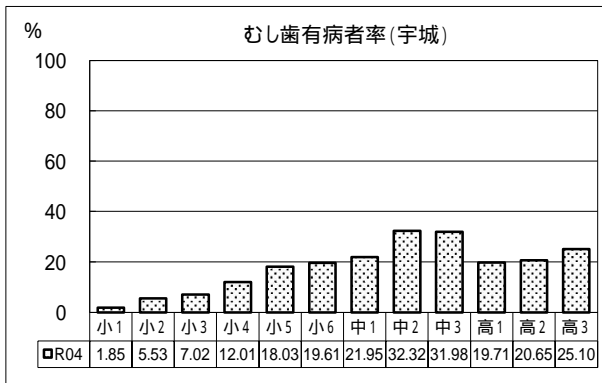

### 歯肉炎の状況

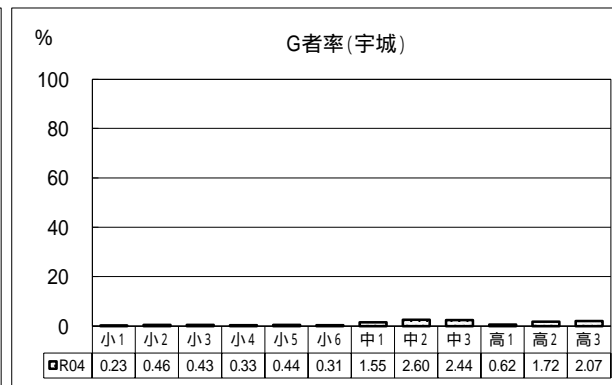
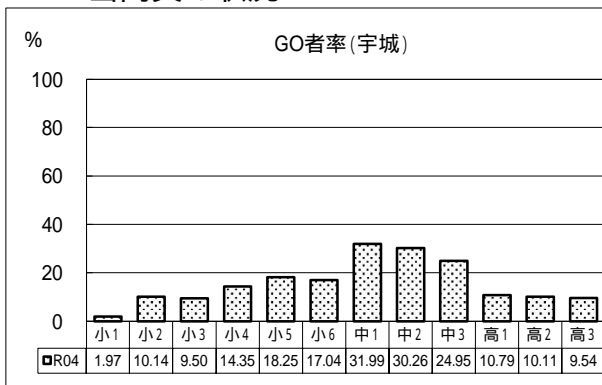

### (3) 玉名地域

#### 乳歯のむし歯の状況

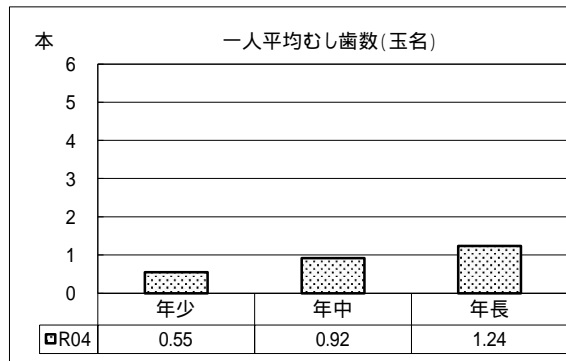
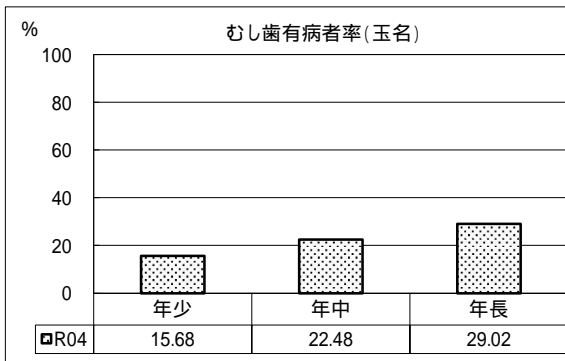

#### 永久歯のむし歯の状況

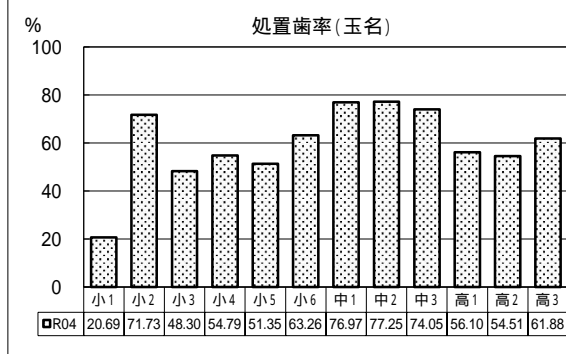
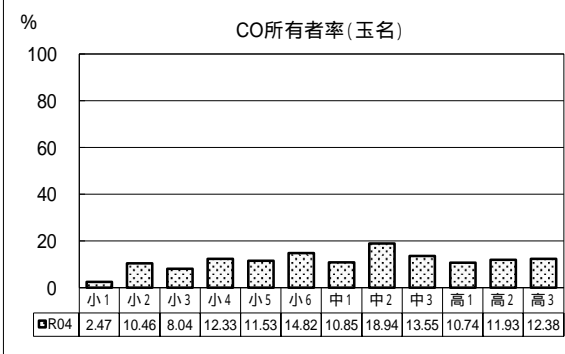
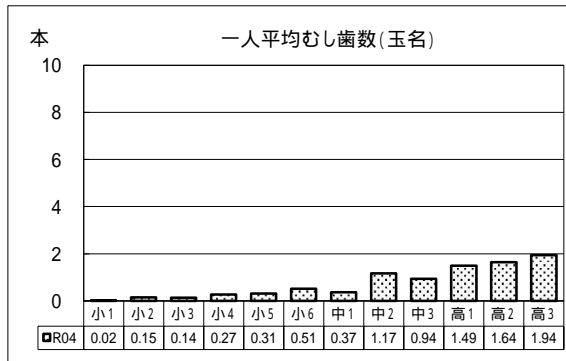
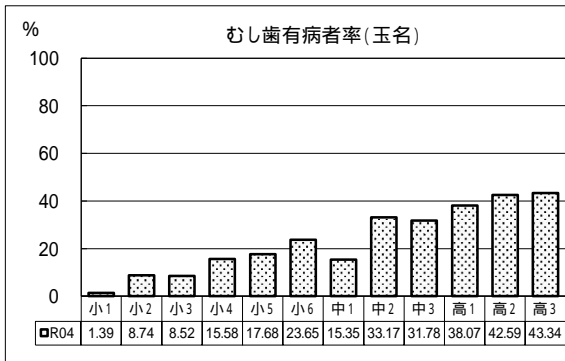

#### 歯肉炎の状況

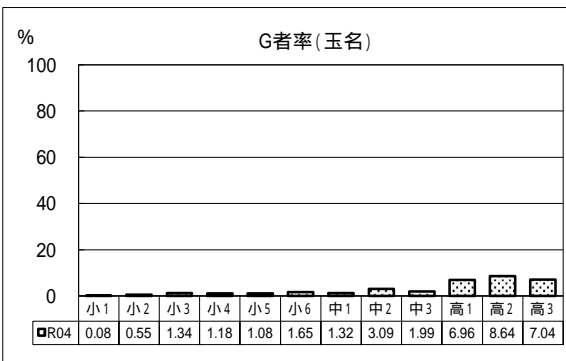
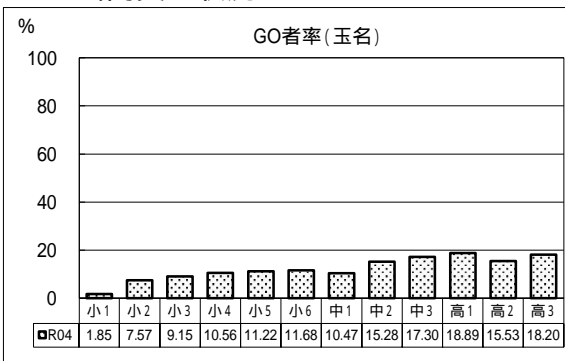



#### (4) 鹿本地域

##### 乳歯のむし歯の状況

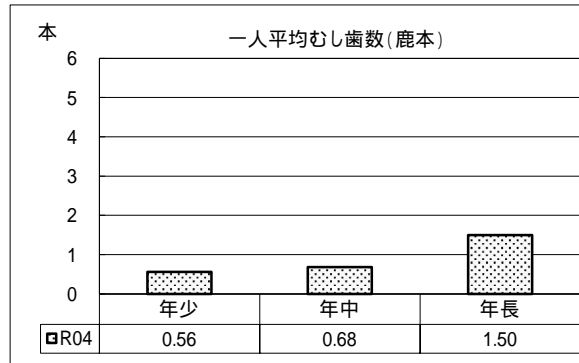
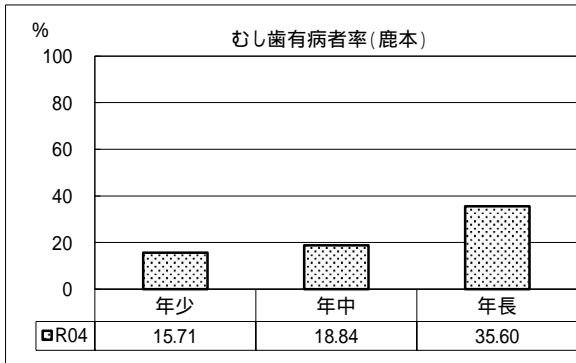

##### 永久歯のむし歯の状況

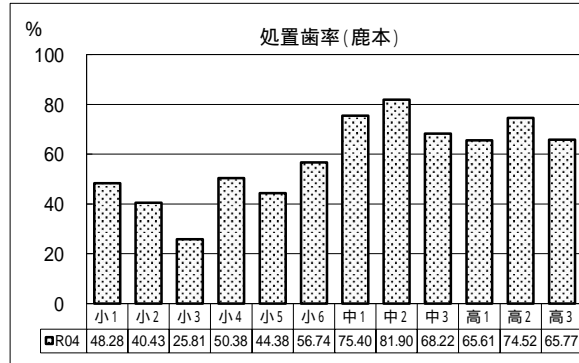
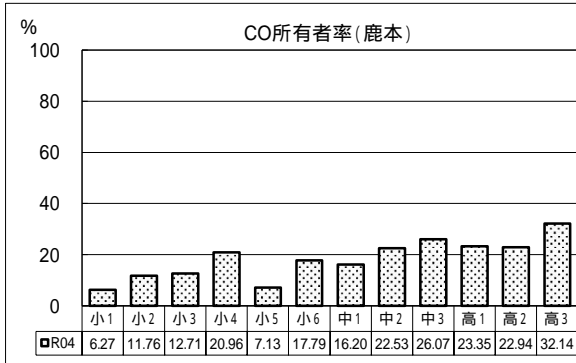
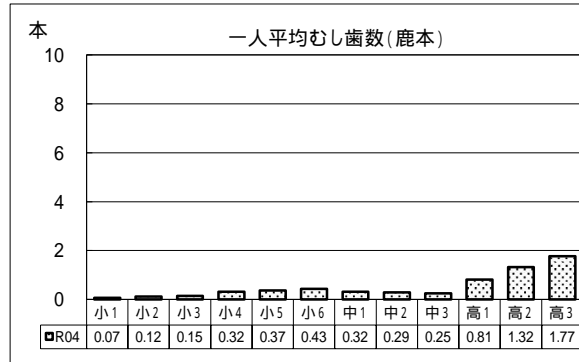
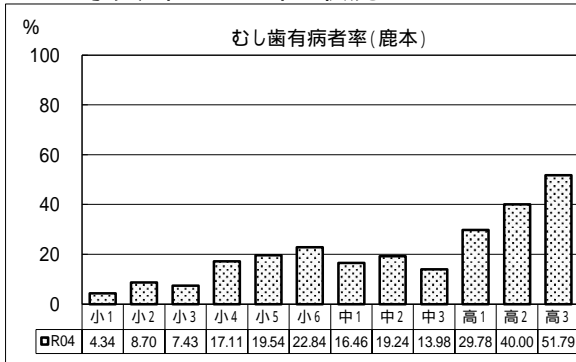

##### 歯肉炎の状況

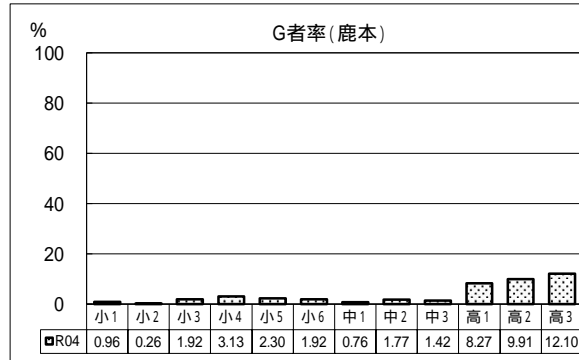
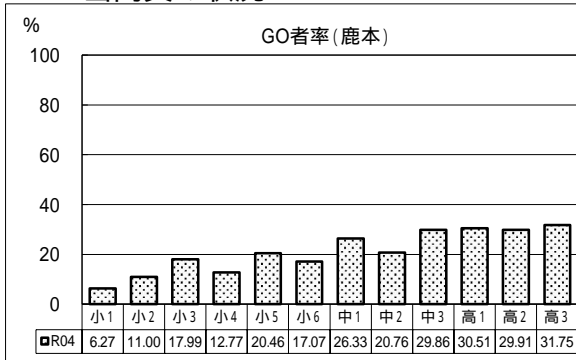

## (5) 菊池地域

### 乳歯のむし歯の状況

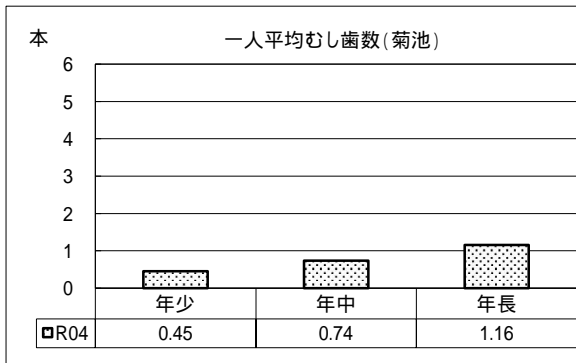
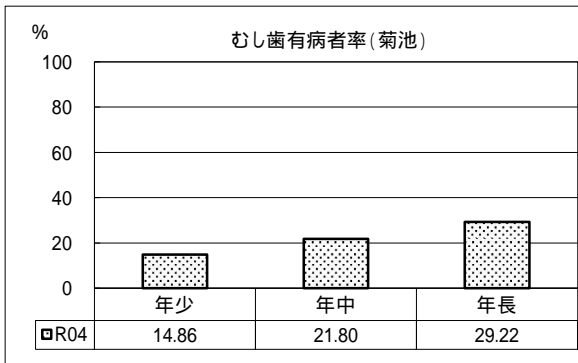

### 永久歯のむし歯の状況

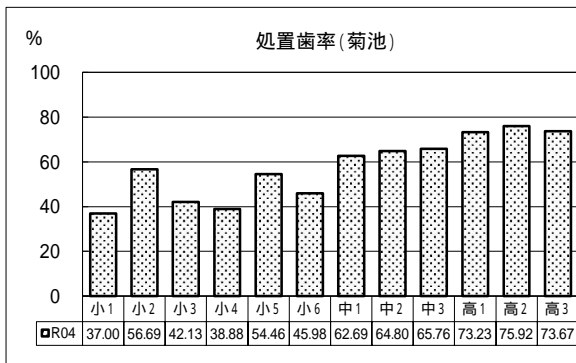
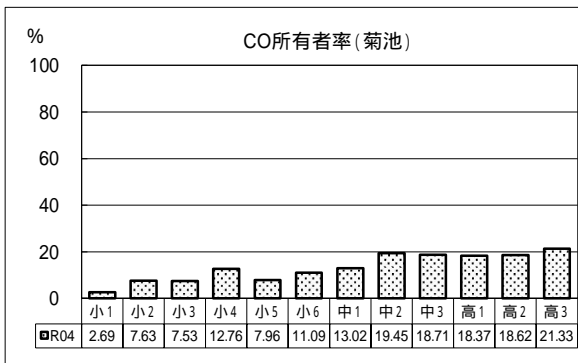
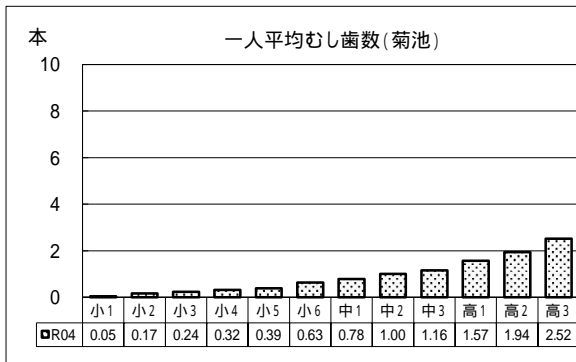
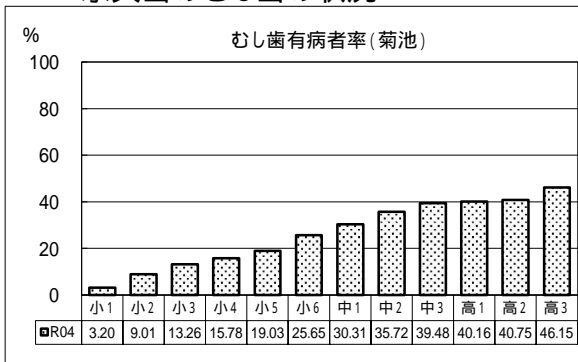

### 歯肉炎の状況

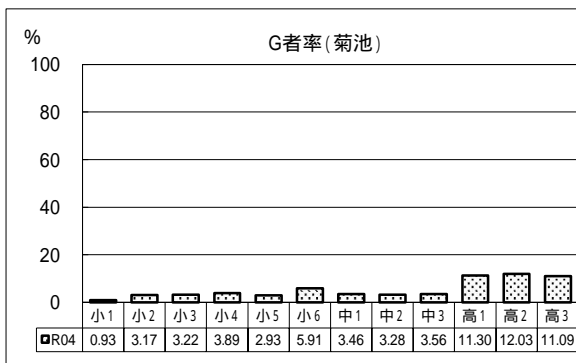
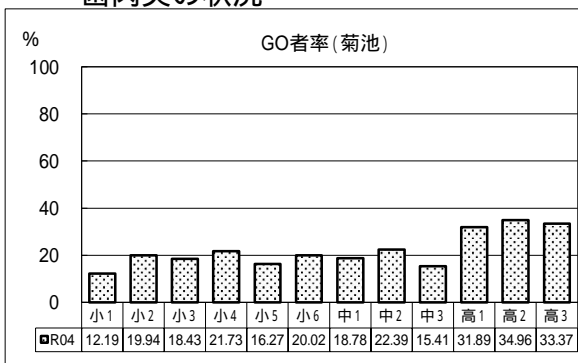

(6) 阿蘇地域

乳歯のむし歯の状況

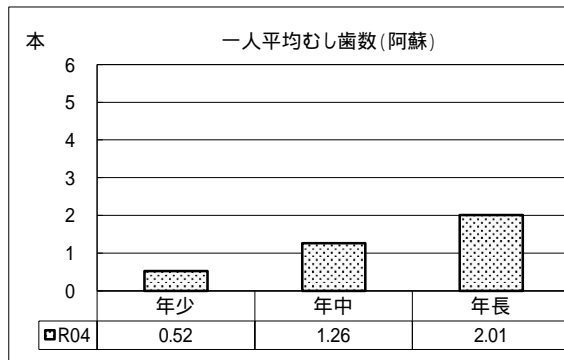
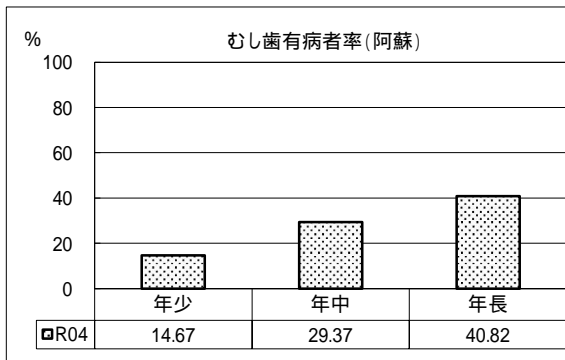

永久歯のむし歯の状況

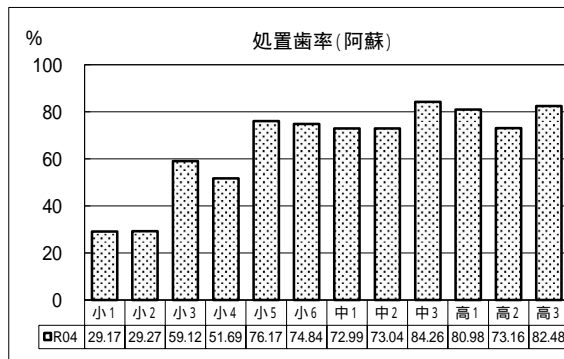
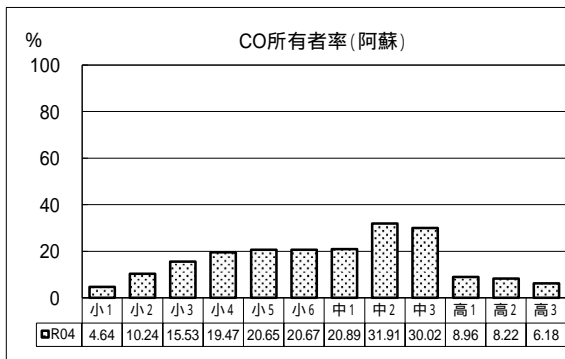
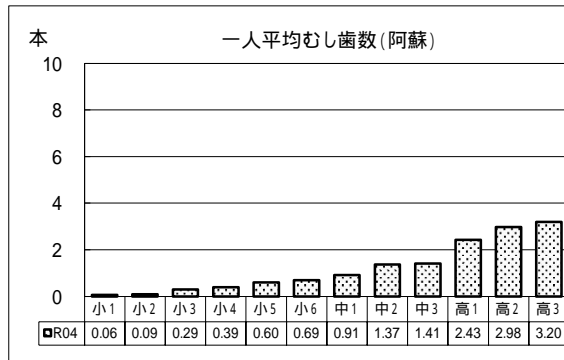
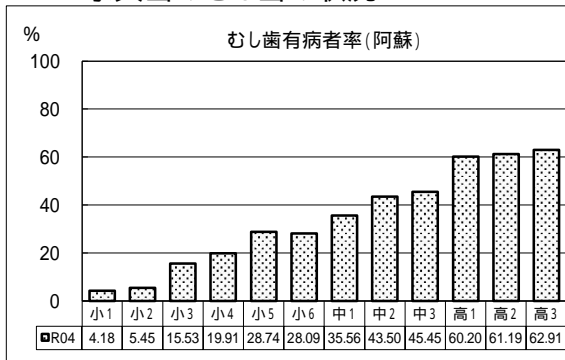

歯肉炎の状況

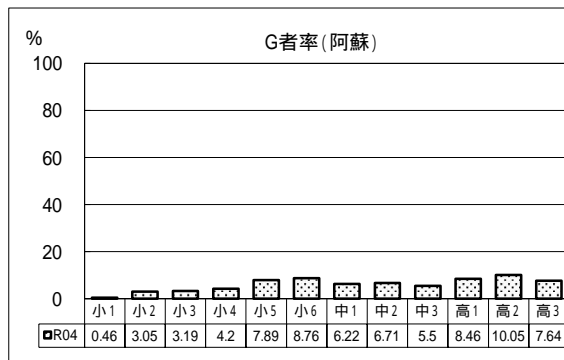
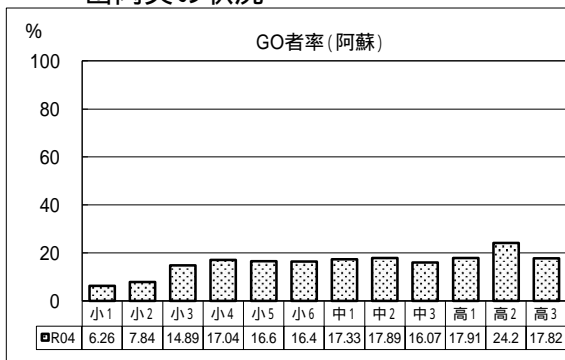

(7) 上益城地域

乳歯のむし歯の状況

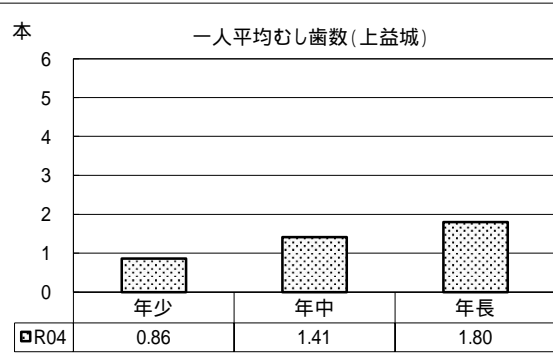
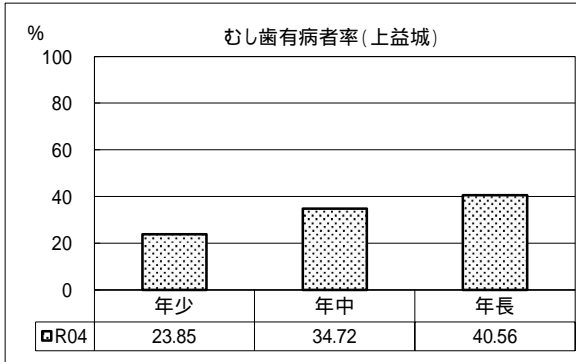

永久歯のむし歯の状況

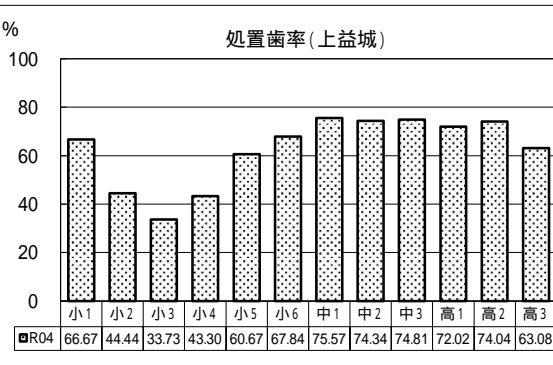
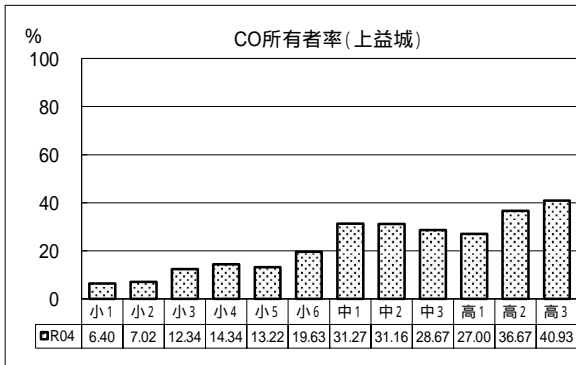
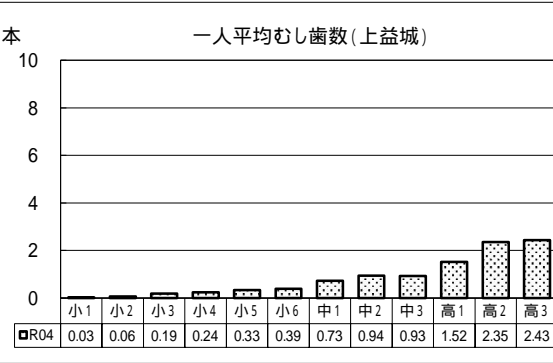
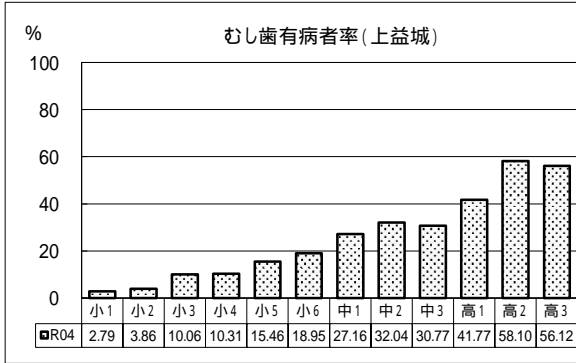

歯肉炎の状況

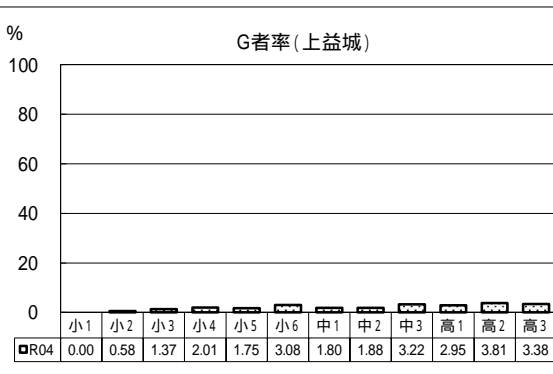
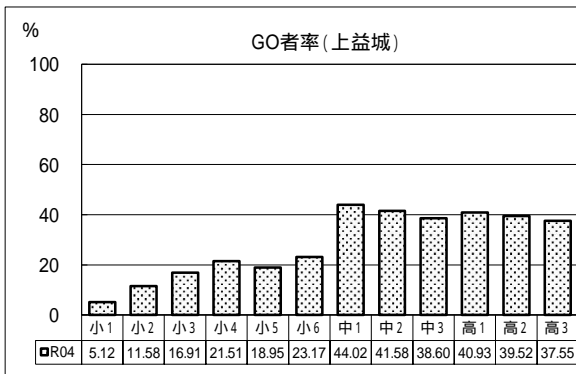

(8) 八代地域

乳歯のむし歯の状況

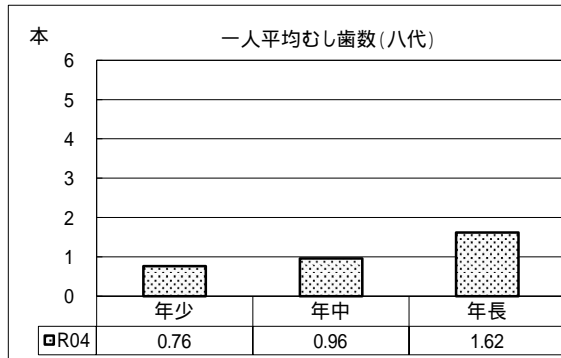
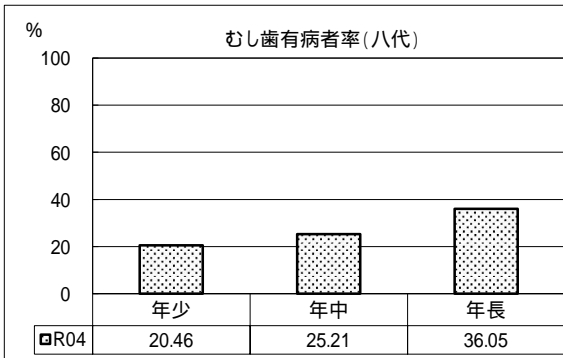

永久歯のむし歯の状況

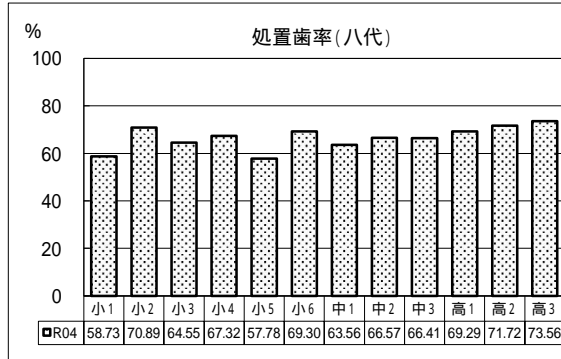
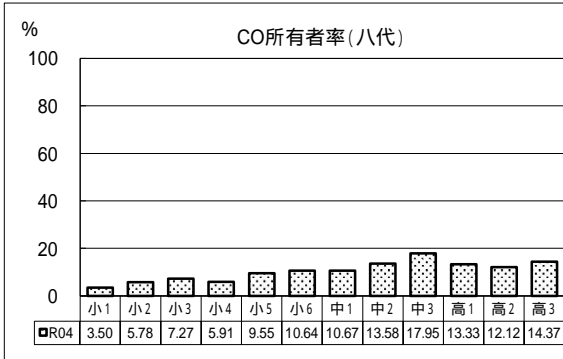
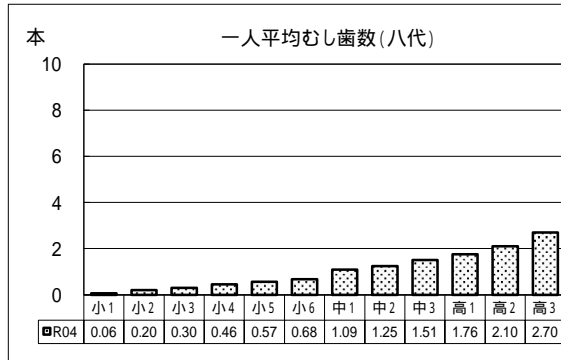
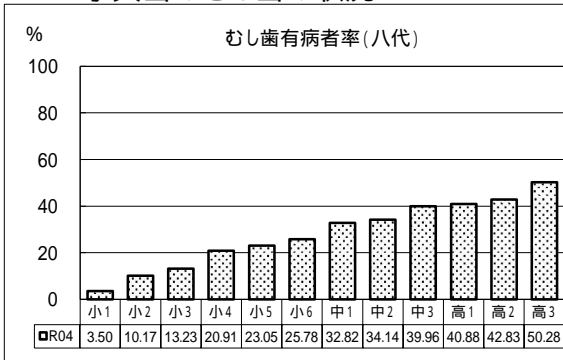

歯肉炎の状況

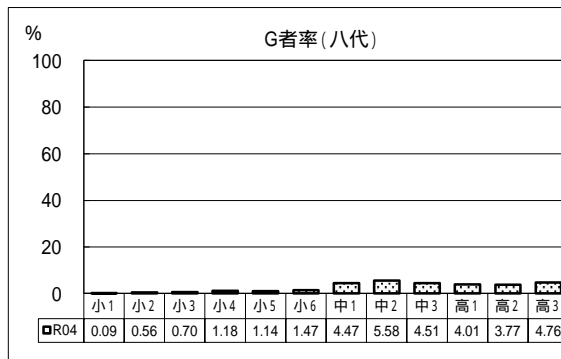
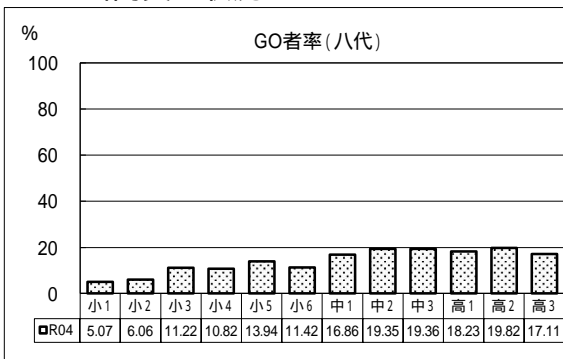

(9) 芦北地域

乳歯のむし歯の状況

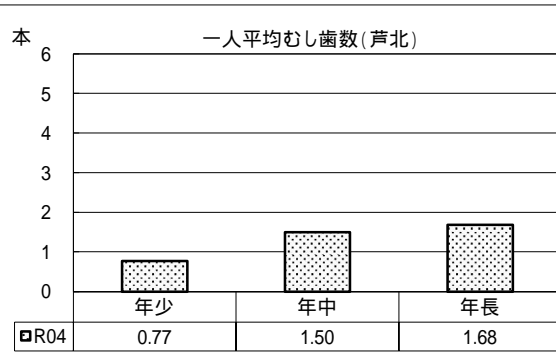
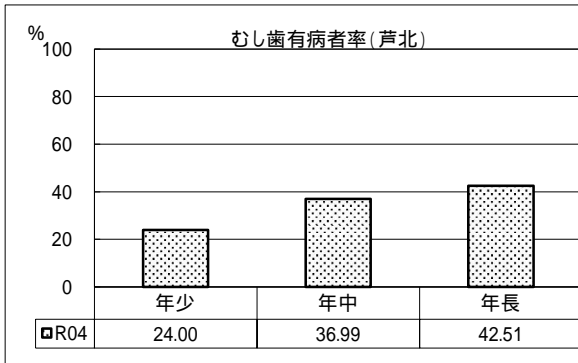

永久歯のむし歯の状況

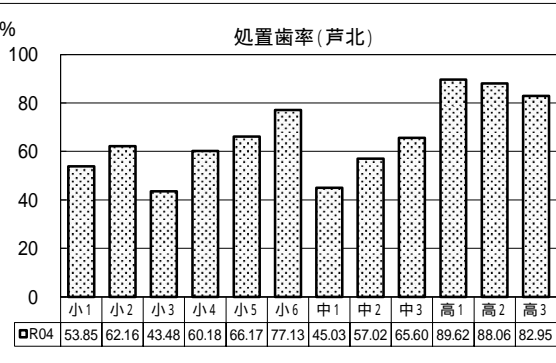
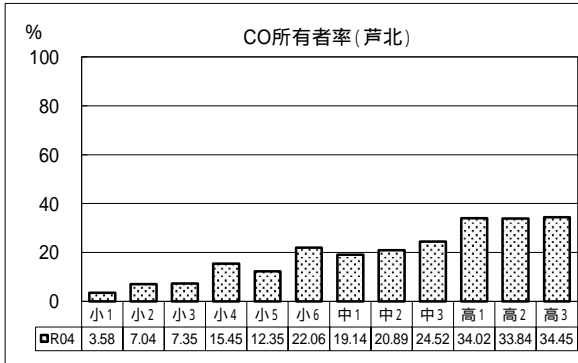
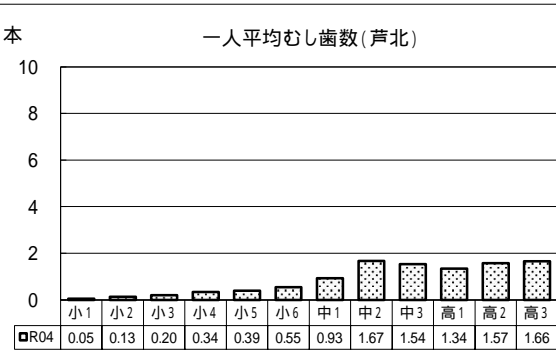
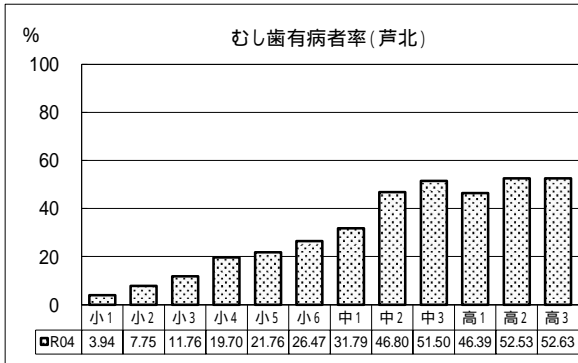

歯肉炎の状況

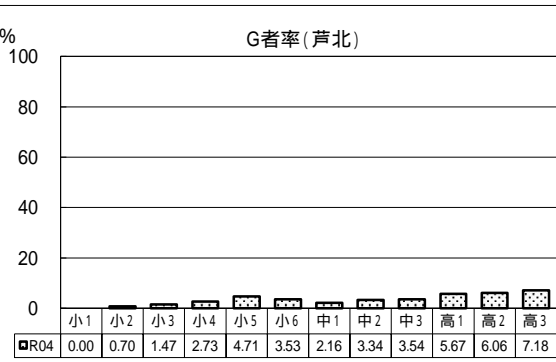
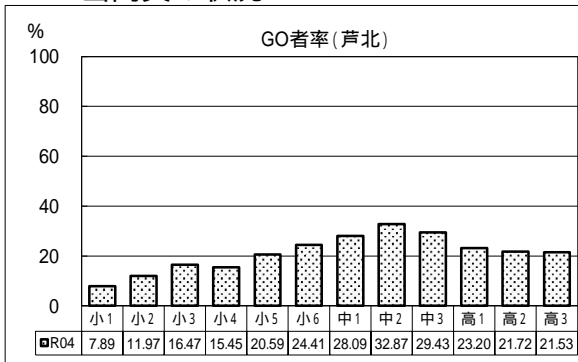

(10) 球磨地域

乳歯のむし歯の状況

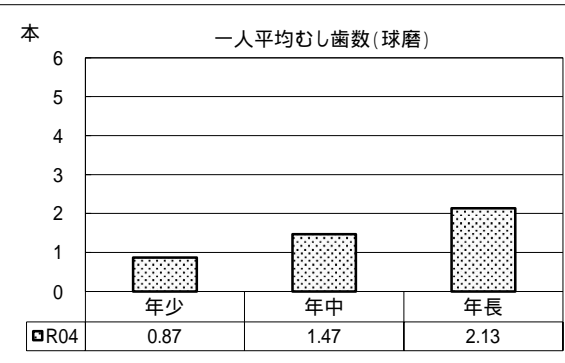
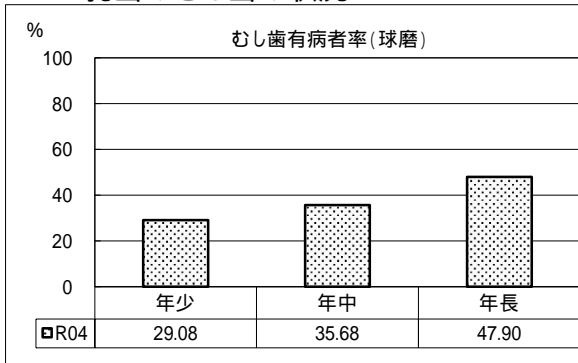

永久歯のむし歯の状況

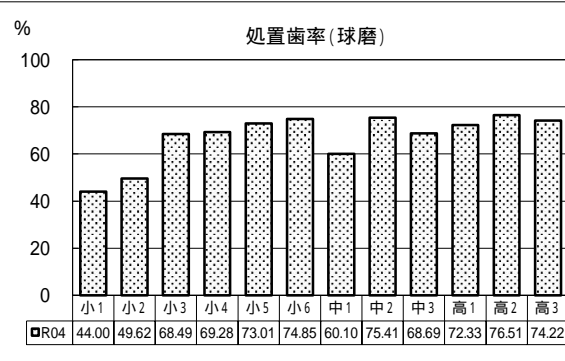
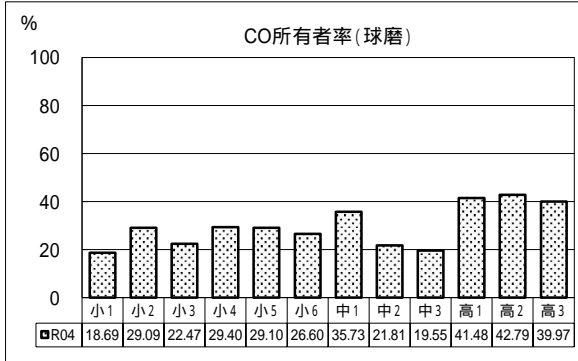
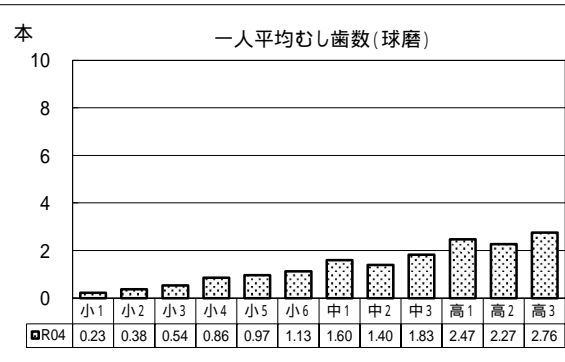
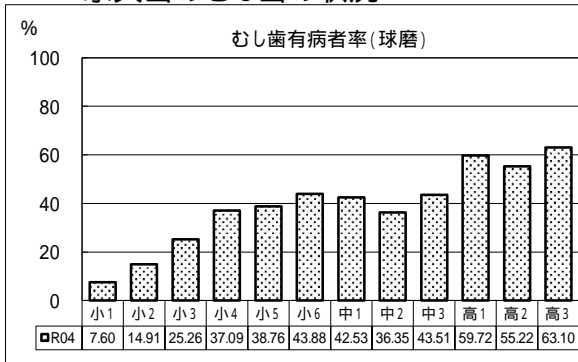

歯肉炎の状況

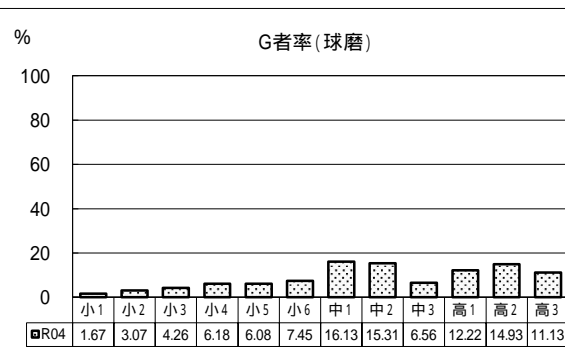
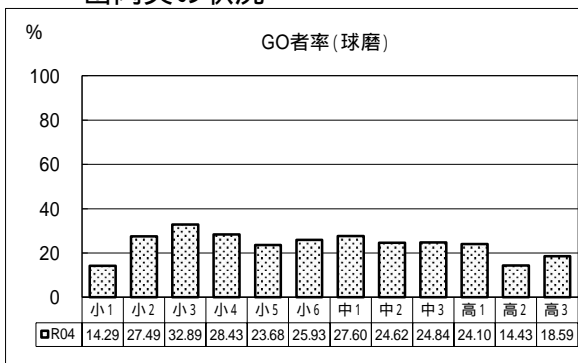

(11) 天草地域

乳歯のむし歯の状況

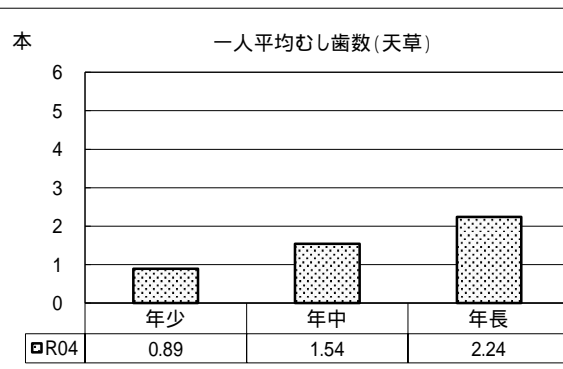
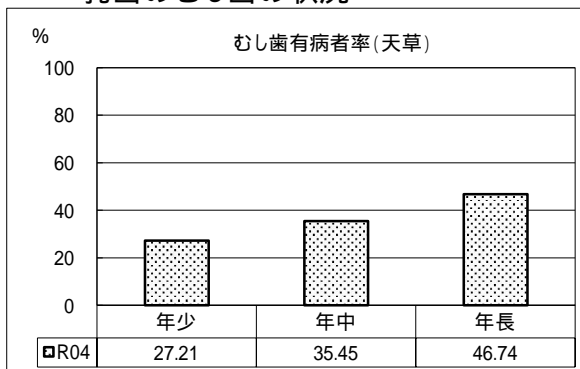

永久歯のむし歯の状況

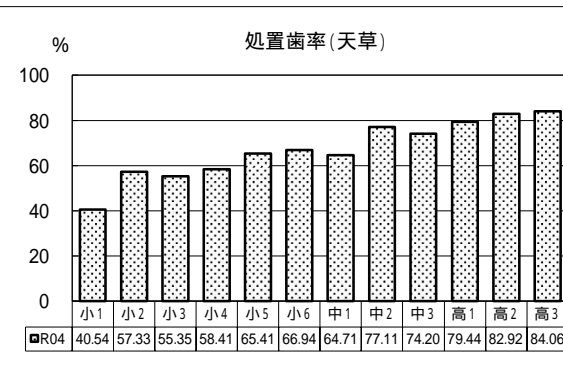
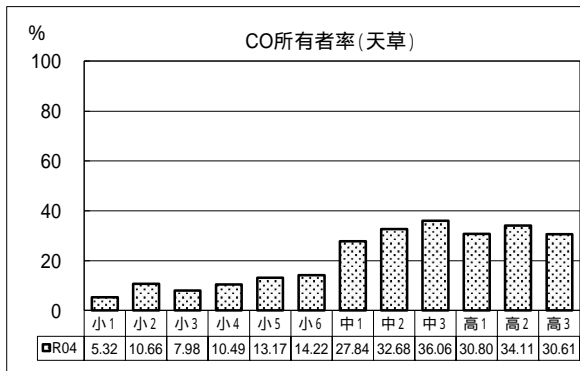
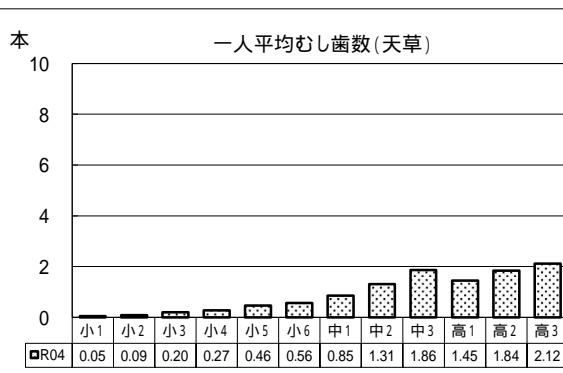
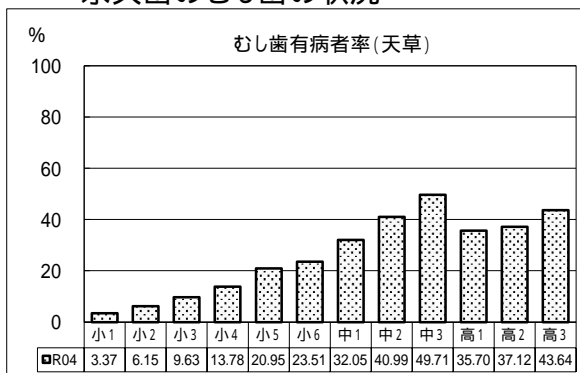

歯肉炎の状況

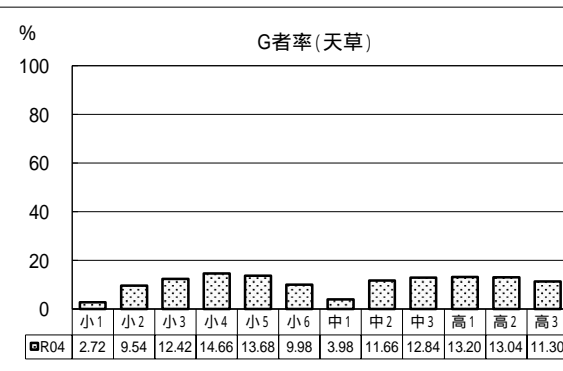
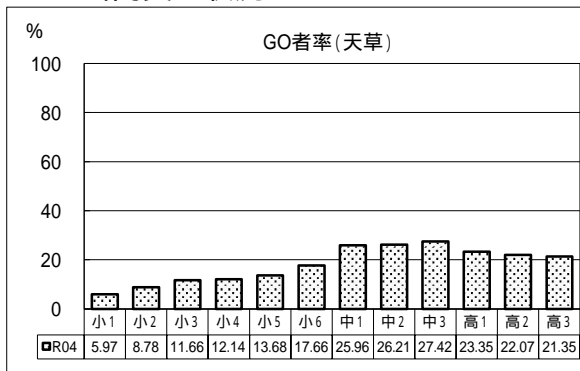



## (12) 熊本市

### 乳歯のむし歯の状況

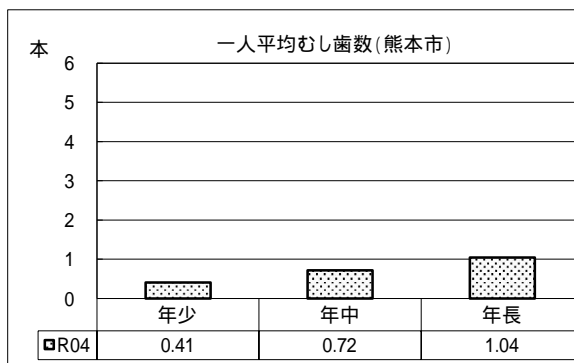
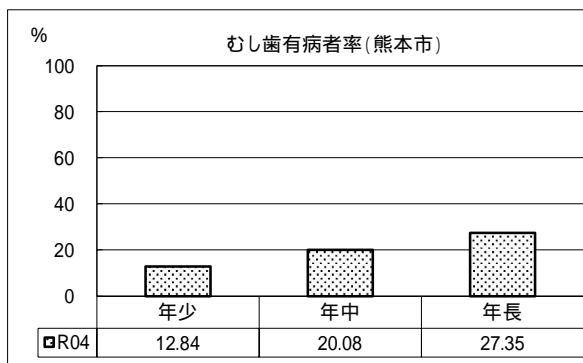

### 永久歯のむし歯の状況

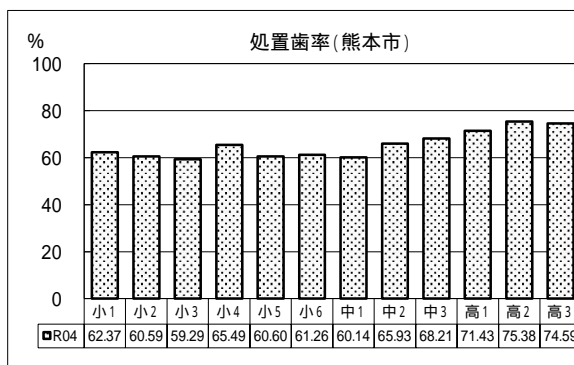
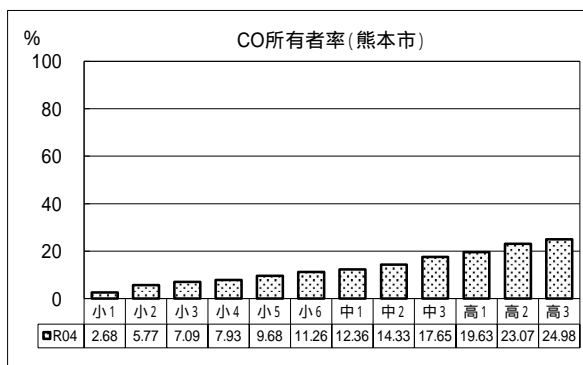
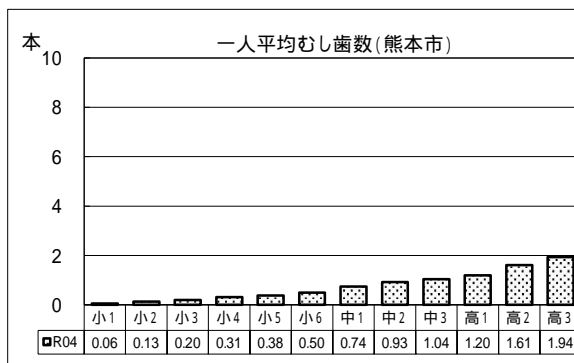
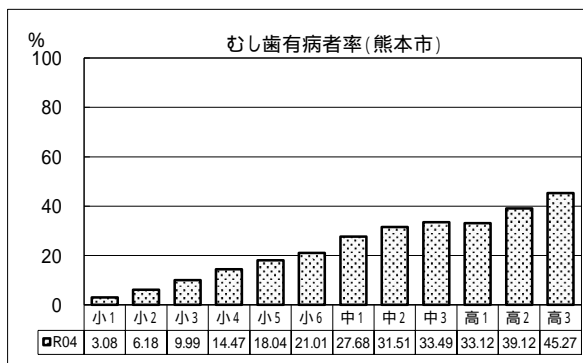

### 歯肉炎の状況

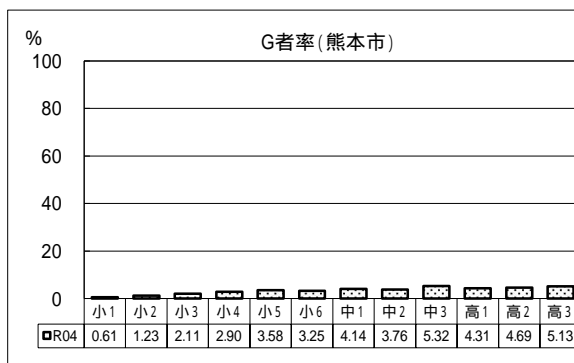
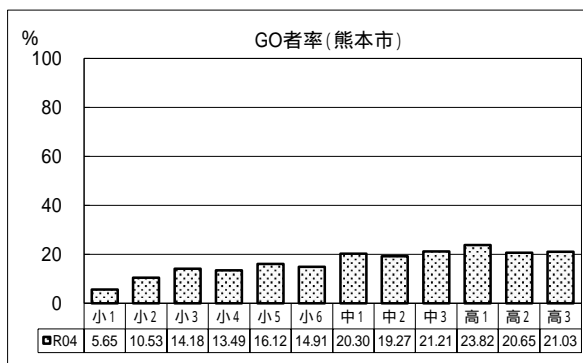

## 5 市町村の状況等(令和4年度)

### (1) 保育所・幼稚園の取り組み状況(実施率)

(%)

市町村名	むし歯予防				園児対象			保護者対象		治療勧告
	フッ化物塗布	フッ化物洗口	フッ化物洗口実施人数(人)	歯磨き	組単位の歯科保健指導		歯科関係行事	講演会講習会	園だより等による広報	
					一部実施	実施				
宇土市	6.7	80.0	416.0	86.7	73.3	20.0	53.3	0	66.7	100
宇城市	12.0	96.0	864.0	96.0	60.0	20.0	48.0	8.0	88.0	92.0
美里町	20.0	80.0	91.0	80.0	60.0	20.0	40.0	0	80.0	100
荒尾市	0	76.5	547.0	70.6	41.2	35.3	47.1	5.9	76.5	94.1
玉名市	0	79.2	638.0	75.0	58.3	25.0	37.5	0	87.5	100
玉東町	0	100	106.0	100	0	100	100	100	100	100
和水町	50.0	75.0	67.0	75.0	50.0	0	25.0	0	100	100
南関町	0	100	152.0	100	0	0	0	0	66.7	100
長洲町	100	100	268.0	100	100	0	33.3	0	100	100
山鹿市	8.7	56.5	356.0	78.3	47.8	30.4	52.2	8.7	82.6	100
菊池市	4.3	91.3	727.0	91.3	43.5	52.2	82.6	4.3	91.3	95.7
合志市	0	63.0	638.0	70.4	63.0	7.4	29.6	37.0	85.2	100
大津町	0	69.2	219.0	61.5	53.8	15.4	23.1	0	76.9	92.3
菊陽町	12.5	87.5	307.0	81.3	68.8	25.0	37.5	0	93.8	100
阿蘇市	21.4	100	369.0	100	35.7	35.7	42.9	14.3	92.9	100
南小国町	0	100	43.0	100	0	33.3	66.7	0	100	100
小国町	0	100	92.0	100	33.3	0	33.3	0	100	100
産山村	0	100	15.0	100	0	0	100	0	100	100
高森町	0	100	85.0	75.0	0	100	75.0	0	100	100
西原村	0	50.0	40.0	50.0	100	0	0	0	100	100
南阿蘇村	33.3	100	92.0	66.7	33.3	33.3	0	0	100	100
御船町	0	100	260.0	85.7	14.3	42.9	85.7	14.3	85.7	100
嘉島町	0	40.0	122.0	60.0	60.0	20.0	60.0	20.0	80.0	100
益城町	6.7	86.7	523.0	93.3	80.0	13.3	26.7	0	60.0	100
甲佐町	0	100	159.0	100	80.0	20.0	80.0	0	100	100
山都町	0	100	154.0	100	30.0	20.0	40.0	0	90.0	100
八代市	15.6	60.9	954.0	93.8	43.8	35.9	60.9	6.3	93.8	96.9
氷川町	12.5	75.0	123.0	100	25.0	37.5	37.5	0	100	100
水俣市	0	21.4	53.0	100	14.3	64.3	42.9	7.1	92.9	92.9
芦北町	87.5	100	186.0	100	25.0	37.5	75.0	0	100	100
津奈木町	0	100	38.0	100	0	33.3	0	0	66.7	100
人吉市	6.3	31.3	102.0	100	56.3	18.8	62.5	12.5	93.8	100
錦町	0	100	173.0	100	50.0	33.3	100	16.7	100	100
多良木町	0	100	89.0	100	40.0	40.0	60.0	20.0	80.0	100
湯前町	0	50.0	30.0	100	50.0	50.0	100	0	100	100
水上村	0	100	32.0	100	0	100	100	100	100	100
相良村	0	100	43.0	100	0	33.3	66.7	0	100	100
五木村	0	100	14.0	100	0	0	0	0	100	100
山江村	0	66.7	48.0	100	33.3	66.7	66.7	33.3	100	100
球磨村	0	100	39.0	100	0	100	50.0	50.0	100	100
あさぎり町	16.7	100	203.0	100	58.3	33.3	50.0	16.7	83.3	100
天草市	9.6	84.6	821.0	94.2	59.6	30.8	51.9	7.7	88.5	98.1
上天草市	0	46.7	127.0	80.0	33.3	26.7	26.7	6.7	80.0	100
苓北町	16.7	100	79.0	100	0	83.3	66.7	33.3	83.3	100
熊本市	7.4	49.3	4804.0	67.4	56.7	20.9	38.1	7.0	81.9	96.3
熊本県	8.9	68.3	15308.0	82.2	50.5	27.9	46.5	8.3	85.9	97.6
熊本県(熊本市除く)	9.5	76.5	10504.0	88.7	47.8	31.0	50.2	8.9	87.7	98.2

## (2) 小学校の取り組み状況(実施率)

(%)

市町村名	むし歯予防				児童対象			保護者対象		治療勧告
	フッ化物 塗布	フッ化物 洗口	フッ化物 洗口実施 人数(人)	歯磨き	学級活動での 歯科保健指導		歯科関係 行事	講演会 講習会	保健だよ り等によ る広報	
					一部実施	実施				
宇土市	0	42.9	0	100	0	100	57.1	0	100	100
宇城市	0	80.0	2083.0	93.3	26.7	73.3	46.7	0	100	100
美里町	0	100	307.0	100	33.3	66.7	66.7	0	100	100
荒尾市	0	72.7	1532.0	81.8	27.3	63.6	36.4	0	100	100
玉名市	0	93.3	1883.0	86.7	13.3	86.7	66.7	6.7	100	100
玉東町	0	100	306.0	100	0	50.0	0	0	100	100
和水町	0	100	411.0	100	0	100	50.0	50.0	100	100
南関町	0	100	371.0	100	0	100	75.0	25.0	100	100
長洲町	0	100	520.0	100	0	100	100	0	100	100
山鹿市	0	90.9	1324.0	100	0	100	90.9	9.1	100	100
菊池市	0	100	1625.0	70.0	20.0	80.0	50.0	30.0	100	100
合志市	0	100	3220.0	90.0	10.0	90.0	80.0	10.0	100	100
大津町	0	87.5	956.0	100	37.5	50.0	50.0	12.5	100	100
菊陽町	0	100	2418.0	83.3	0	100	50.0	0	100	100
阿蘇市	0	40.0	0	80.0	20.0	80.0	40.0	40.0	100	100
南小国町	0	100	328.0	100	0	100	33.3	0	100	100
小国町	0	50.0	0	100	50.0	50.0	50.0	0	100	100
産山村	0	100	63.0	100	0	100	100	100	100	100
高森町	0	100	241.0	100	50.0	50.0	100	0	100	100
西原村	0	0	0	100	0	100	0	0	100	100
南阿蘇村	0	100	406.0	100	33.3	66.7	0	0	100	100
御船町	0	100	954.0	83.3	16.7	83.3	83.3	16.7	100	100
嘉島町	0	100	0	100	50.0	50.0	50.0	0	100	100
益城町	0	0	0	80.0	40.0	60.0	80.0	0	100	80.0
甲佐町	0	100	550.0	75.0	75.0	25.0	100	25.0	100	100
山都町	0	100	451.0	83.3	0	100	100	0	100	100
八代市	0	100	3350.0	96.0	24.0	76.0	68.0	4.0	100	100
氷川町	0	100	509.0	100	33.3	66.7	33.3	0	100	100
水俣市	0	100	65.0	100	14.3	85.7	57.1	0	100	100
芦北町	0	100	649.0	100	16.7	83.3	66.7	16.7	100	100
津奈木町	0	100	196.0	100	0	100	100	0	100	100
人吉市	0	100	1495.0	100	0	100	100	0	100	100
錦町	0	100	621.0	100	0	100	100	0	100	100
多良木町	0	100	447.0	100	0	100	80.0	0	100	100
湯前町	0	100	171.0	100	0	100	100	0	100	100
水上村	0	100	95.0	100	0	100	100	0	100	100
相良村	0	100	170.0	100	0	100	100	50.0	100	100
五木村	0	100	22.0	100	0	100	100	0	100	100
山江村	0	100	218.0	100	50.0	50.0	100	0	100	100
球磨村	0	100	115.0	100	0	100	50.0	0	100	100
あさぎり町	0	100	673.0	100	20.0	80.0	100	0	100	100
天草市	0	100	2208.0	100	16.7	83.3	66.7	5.6	100	100
上天草市	0	100	1028.0	100	27.3	72.7	81.8	18.2	100	100
苓北町	0	80.0	284.0	100	0	100	60.0	0	100	100
熊本市	0	68.7	3064.0	64.6	42.4	50.5	55.6	1.0	97.0	100
熊本県	0	84.1	35329.0	85.6	24.4	72.8	63.7	5.9	99.2	99.7
熊本県 (熊本市除く)	0	90.2	32265.0	93.7	17.3	81.5	66.9	7.9	100	99.6

## (3) 中学校の取り組み状況(実施率)

(%)

市町村名	むし歯予防				生徒対象			保護者対象		治療勧告
	フッ化物 塗布	フッ化物 洗口	フッ化物 洗口実施 人数(人)	歯磨き	学級活動での 歯科保健指導		歯科関係 行事	講演会 講習会	保健だより 等による 広報	
					一部実施	実施				
宇土市	0	25.0	0	75.0	75.0	0	50.0	0	100	100
宇城市	0	100	759.0	87.5	37.5	25.0	25.0	0	100	100
美里町	0	100	78.0	100	0	100	100	0	100	100
荒尾市	0	100	1181.0	100	25.0	25.0	0	0	100	100
玉名市	0	85.7	1061.0	100	0	0	28.6	0	100	100
玉東町	0	100	154.0	100	0	0	0	0	0	100
和水町	0	100	182.0	100	0	50.0	100	0	100	100
南関町	0	100	167.0	100	0	100	0	0	100	100
長洲町	0	100	296.0	100	50.0	50.0	100	0	100	100
山鹿市	0	100	1225.0	100	16.7	33.3	16.7	0	100	100
菊池市	0	100	876.0	100	60.0	40.0	40.0	0	100	100
合志市	0	100	1595.0	100	16.7	16.7	33.3	16.7	100	100
大津町	0	66.7	280.0	100	0	100	0	0	100	100
菊陽町	0	100	1233.0	50.0	0	0	50.0	0	100	100
阿蘇市	0	33.3	0	100	33.3	33.3	66.7	33.3	100	100
南小国町	0	100	70.0	100	0	100	0	0	100	100
小国町	0	100	0	100	0	50.0	0	0	100	100
産山村	0	100	32.0	100	0	0	100	100	100	100
高森町	0	100	140.0	100	0	50.0	50.0	50.0	100	100
西原村	0	100	0	100	100	0	100	0	100	100
南阿蘇村	0	100	206.0	100	0	0	0	0	100	100
御船町	0	100	375.0	100	0	0	100	0	100	100
嘉島町	0	100	0	100	0	0	100	0	100	100
益城町	0	0	0	100	0	100	100	0	100	100
甲佐町	0	100	0	100	0	100	0	0	100	100
山都町	0	100	195.0	100	33.3	0	100	0	100	100
八代市	0	88.2	1532.0	100	5.9	11.8	52.9	0	100	100
氷川町	0	100	297.0	100	50.0	50.0	50.0	0	100	100
水俣市	0	100	182.0	100	0	50.0	50.0	0	100	100
芦北町	0	100	382.0	100	25.0	25.0	50.0	0	100	100
津奈木町	0	100	104.0	100	0	0	0	0	100	100
人吉市	0	100	818.0	100	0	66.7	33.3	0	100	100
錦町	0	100	306.0	100	0	100	0	0	100	100
多良木町	0	100	254.0	100	0	50.0	0	0	100	100
湯前町	0	100	75.0	100	0	100	100	0	100	100
水上村	0	100	49.0	100	0	0	100	0	100	100
相良村	0	100	103.0	100	0	100	0	0	100	100
五木村	0	100	24.0	100	0	100	100	0	100	100
山江村	0	100	121.0	100	0	0	0	0	100	100
球磨村	0	100	62.0	100	0	100	100	0	100	100
あさぎり町	0	100	454.0	100	100	0	0	0	100	100
天草市	0	100	1797.0	100	14.3	42.9	35.7	7.1	100	100
上天草市	0	100	283.0	100	0	33.3	83.3	0	100	100
苓北町	0	50.0	149.0	100	0	50.0	0	0	100	100
熊本市	0	5.2	48.0	75.9	19.0	15.5	29.3	0	87.9	98.3
熊本県	0	65.3	17145.0	91.2	17.1	28.5	39.4	2.6	95.9	99.5
熊本県 (熊本市除く)	0	91.1	17097.0	97.8	16.3	34.1	43.7	3.7	99.3	100

(4) むし歯有病者率(%)

市町村名	保育所・幼稚園(乳歯)			小学校(永久歯)						中学校(永久歯)			高等学校(永久歯)		
	3歳児 (年少)	4歳児 (年中)	5歳児 (年長)	1年生	2年生	3年生	4年生	5年生	6年生	1年生	2年生	3年生	1年生	2年生	3年生
宇土市	12.36	23.26	26.45	1.64	6.27	8.09	14.61	18.04	16.37	23.70	35.57	34.43	21.37	12.14	21.19
宇城市	15.87	26.11	33.41	1.78	4.97	5.66	10.24	17.83	22.22	21.00	30.69	30.84	18.15	27.41	28.86
美里町	22.22	45.00	29.41	3.64	6.00	14.00	11.54	20.45	18.03	19.05	26.67	26.15	/	/	/
荒尾市	19.13	29.41	38.90	1.88	14.68	6.89	15.78	16.78	30.89	13.56	44.90	36.02	33.18	36.79	32.90
玉名市	14.51	19.87	29.20	1.12	5.03	8.00	16.46	19.48	20.31	20.18	35.84	37.29	39.42	44.03	46.23
玉東町	5.71	17.65	12.82	0	0	5.36	1.92	4.00	10.00	8.93	6.90	12.90	/	/	/
和水町	12.07	17.81	18.57	0	0	4.17	8.97	2.99	13.70	17.86	11.59	28.12	/	/	/
南関町	21.43	26.32	23.46	4.92	20.00	17.46	19.70	26.32	24.62	9.80	17.24	12.73	/	/	/
長洲町	10.28	12.40	12.70	0.72	6.87	14.81	18.38	21.74	24.44	3.28	6.36	10.66	/	/	/
山鹿市	15.71	18.84	35.60	4.34	8.70	7.43	17.11	19.54	22.84	16.46	19.24	13.98	29.78	40.00	51.79
菊池市	15.66	23.68	27.71	4.97	7.47	17.24	15.69	19.91	19.78	40.15	41.69	47.31	31.46	30.17	36.07
合志市	13.92	16.06	29.01	1.75	10.41	6.89	12.17	12.44	25.28	19.59	27.50	26.06	34.72	38.02	40.59
大津町	15.24	24.24	30.46	2.97	5.31	9.83	10.56	17.62	14.45	25.83	30.55	35.68	46.52	47.26	53.29
菊陽町	15.19	26.25	30.08	4.48	10.73	22.89	26.44	30.45	41.24	43.48	47.27	56.92	/	/	/
阿蘇市	14.21	27.68	40.91	3.33	2.39	10.66	16.94	31.16	16.94	38.46	42.54	36.21	63.11	64.60	70.25
南小国町	33.33	33.33	57.89	3.70	14.29	24.14	34.62	41.18	46.43	73.68	65.12	82.35	/	/	/
小国町	14.04	33.33	54.90	6.82	11.90	18.60	38.30	32.61	66.67	50.00	50.00	64.29	64.41	73.17	70.77
産山村	0	0	100	7.14	0	0	23.08	0	0	0	23.08	20.00	/	/	/
高森町	17.24	24.32	47.06	6.67	7.32	14.58	7.50	20.45	22.22	13.33	23.40	37.50	25.00	13.64	10.81
西原村	10.00	30.43	14.81	1.67	6.25	14.29	25.00	33.80	43.55	43.66	54.17	63.16	/	/	/
南阿蘇村	12.70	37.78	40.00	4.92	5.97	26.25	12.00	17.11	26.67	19.48	35.37	37.97	/	/	/
御船町	32.64	41.67	43.59	5.77	7.69	16.05	22.29	28.66	37.50	41.96	40.41	45.45	40.00	58.27	60.00
嘉島町	12.00	24.11	27.87	0.65	0.70	0.86	3.28	2.59	3.45	6.06	10.23	7.69	/	/	/
益城町	26.04	30.67	37.50	1.84	2.06	8.61	4.69	11.63	12.11	32.39	34.93	29.94	/	/	/
甲佐町	22.03	50.00	54.67	4.26	8.54	19.10	17.05	15.96	18.35	21.28	45.35	46.84	19.23	41.67	18.18
山都町	19.30	36.26	52.70	4.00	5.48	8.89	12.82	22.62	33.98	11.63	16.83	19.32	63.41	74.29	71.79
八代市	19.52	24.44	35.27	3.35	10.47	13.49	20.26	22.57	25.59	32.73	34.81	41.08	40.88	42.83	50.28
氷川町	30.26	35.94	45.33	5.71	6.33	10.23	27.55	29.27	27.84	33.67	25.93	29.73	/	/	/
水俣市	16.90	35.71	35.20	4.55	9.32	12.09	23.53	23.28	32.24	27.53	49.20	53.33	56.80	61.48	59.17
芦北町	38.10	41.38	53.76	4.35	5.32	9.48	16.82	17.74	17.32	39.32	45.19	49.62	27.54	38.16	43.82
津奈木町	30.00	30.43	60.00	0	6.90	16.67	8.33	29.63	30.00	27.59	40.54	48.72	/	/	/
人吉市	33.33	32.90	51.10	7.02	11.46	25.97	41.04	37.41	40.56	35.16	34.04	35.54	48.22	50.67	56.91
錦町	25.84	30.85	47.19	8.57	27.27	45.61	59.43	62.75	60.71	59.38	52.83	63.89	85.11	50.00	72.63
多良木町	17.78	30.77	58.93	1.75	4.05	14.29	21.05	15.48	17.11	37.50	29.41	47.25	0	33.33	64.29
湯前町	33.33	34.62	56.00	4.00	9.38	17.86	33.33	35.14	61.29	77.42	66.67	79.41	/	/	/
水上村	40.00	16.67	21.43	5.88	0	7.69	37.50	45.83	46.67	50.00	71.43	75.00	/	/	/
相良村	40.91	50.00	52.38	3.85	8.00	27.59	37.14	60.98	72.73	20.45	44.44	67.65	/	/	/
五木村	0	20.00	75.00	40.00	0	25.00	0	66.67	100	25.00	83.33	60.00	80.00	33.33	36.36
山江村	31.58	43.33	54.55	12.12	27.50	22.22	25.00	53.85	65.00	61.11	53.06	75.00	/	/	/
球磨村	0	41.18	41.67	0	0	5.00	6.25	15.00	6.90	23.53	36.00	63.16	/	/	/
あさぎり町	28.43	46.24	35.34	11.02	20.30	19.38	29.63	30.82	44.29	44.30	15.38	10.27	75.19	79.81	79.07
天草市	25.71	36.60	48.48	2.20	4.71	6.13	9.67	17.11	20.38	27.49	38.98	46.41	39.44	39.27	47.51
上天草市	33.33	35.25	44.44	7.82	12.65	20.56	28.24	34.12	35.56	45.30	45.50	56.29	8.33	10.42	10.71
苓北町	23.81	19.35	38.00	0	1.72	9.26	11.90	20.00	20.37	40.38	46.55	65.08	23.91	42.86	36.84
熊本市	12.84	20.08	27.35	3.08	6.18	9.99	14.47	18.04	21.01	27.68	31.51	33.49	33.12	39.12	45.27
熊本県	16.25	24.01	32.10	3.18	7.35	11.15	16.19	19.95	23.55	27.97	33.63	35.98	35.84	40.65	46.58
熊本県 (熊本市除く)	18.90	27.03	35.69	3.27	8.24	12.02	17.47	21.35	25.41	28.19	35.21	37.85	39.77	42.71	48.24

(5) 一人平均むし歯数(本)

市町村名	保育所・幼稚園(乳歯)			小学校(永久歯)						中学校(永久歯)			高等学校(永久歯)		
	3歳児 (年少)	4歳児 (年中)	5歳児 (年長)	1年生	2年生	3年生	4年生	5年生	6年生	1年生	2年生	3年生	1年生	2年生	3年生
宇土市	0.37	1.07	1.29	0.04	0.09	0.12	0.27	0.35	0.28	0.66	0.90	1.06	0.35	0.29	0.82
宇城市	0.53	0.94	1.61	0.03	0.07	0.08	0.20	0.35	0.40	0.49	0.96	0.95	1.25	1.84	2.20
美里町	1.00	3.42	1.32	0.04	0.12	0.26	0.29	0.52	0.39	0.44	0.92	0.77	/	/	/
荒尾市	0.64	1.28	1.56	0.02	0.27	0.09	0.29	0.29	0.80	0.28	1.98	1.11	0.97	1.08	1.32
玉名市	0.57	0.79	1.27	0.02	0.06	0.12	0.24	0.32	0.32	0.57	1.05	1.16	1.63	1.78	2.11
玉東町	0.17	0.45	0.49	0	0	0.09	0.02	0.04	0.20	0.14	0.07	0.31	/	/	/
和水町	0.38	0.51	0.53	0	0	0.07	0.14	0.04	0.21	0.34	0.22	0.48	/	/	/
南関町	0.61	1.29	1.52	0.08	0.40	0.30	0.42	0.62	0.51	0.16	0.47	0.17	/	/	/
長洲町	0.36	0.50	0.60	0.03	0.15	0.33	0.42	0.45	0.62	0.03	0.08	0.17	/	/	/
山鹿市	0.56	0.68	1.50	0.07	0.12	0.15	0.32	0.37	0.43	0.32	0.29	0.25	0.81	1.32	1.77
菊池市	0.47	0.91	1.13	0.09	0.11	0.35	0.30	0.41	0.40	1.20	1.25	1.71	1.84	2.38	2.86
合志市	0.42	0.53	1.07	0.03	0.25	0.12	0.28	0.23	0.63	0.42	0.61	0.56	1.93	2.26	3.34
大津町	0.45	0.96	1.29	0.03	0.07	0.15	0.18	0.32	0.29	0.51	0.72	0.86	1.30	1.58	2.02
菊陽町	0.47	0.66	1.21	0.06	0.17	0.40	0.52	0.72	1.14	1.26	1.62	1.88	/	/	/
阿蘇市	0.49	1.18	2.11	0.04	0.03	0.17	0.31	0.58	0.30	0.95	1.31	0.90	2.43	2.61	3.64
南小国町	0.96	1.52	2.63	0.04	0.25	0.31	1.27	1.32	1.54	3.26	2.30	4.94	/	/	/
小国町	0.86	2.36	3.06	0.07	0.17	0.37	0.51	0.76	1.72	1.29	1.70	2.12	2.47	3.71	3.08
産山村	0	0	4.67	0.21	0	0	0.31	0	0	0	0.38	0.20	/	/	/
高森町	0.28	1.19	2.18	0.07	0.15	0.42	0.20	0.25	0.40	0.27	0.51	0.71	0.90	0.68	0.89
西原村	0.34	1.15	0.39	0.02	0.14	0.25	0.47	0.70	0.95	1.08	2.00	2.42	/	/	/
南阿蘇村	0.40	0.73	1.82	0.08	0.09	0.54	0.27	0.42	0.93	0.34	0.89	1.01	/	/	/
御船町	1.19	1.75	1.74	0.06	0.12	0.35	0.55	0.62	0.89	1.13	1.21	1.70	1.21	2.21	2.15
嘉島町	0.47	0.66	1.08	0.01	0.01	0.01	0.03	0.05	0.04	0.12	0.20	0.23	/	/	/
益城町	0.86	1.18	1.67	0.03	0.03	0.15	0.11	0.28	0.22	0.87	0.90	0.71	/	/	/
甲佐町	0.83	2.53	3.07	0.04	0.16	0.39	0.45	0.39	0.32	0.39	1.17	1.19	3.04	2.44	3.52
山都町	0.86	1.62	2.35	0.05	0.10	0.14	0.27	0.31	0.72	0.57	1.16	0.99	1.88	2.80	2.74
八代市	0.73	0.92	1.59	0.06	0.21	0.31	0.46	0.57	0.69	1.10	1.30	1.56	1.76	2.10	2.70
氷川町	1.00	1.50	2.00	0.07	0.10	0.26	0.56	0.61	0.57	0.98	0.68	1.11	/	/	/
水俣市	0.53	1.41	1.32	0.05	0.12	0.21	0.40	0.46	0.68	0.50	1.58	1.47	1.65	2.04	2.13
芦北町	1.43	1.86	2.19	0.05	0.14	0.19	0.34	0.27	0.36	1.68	1.90	1.90	0.78	0.80	1.01
津奈木町	0.45	0.78	2.73	0	0.17	0.21	0.08	0.48	0.57	0.55	1.24	0.64	/	/	/
人吉市	0.81	1.50	2.03	0.14	0.30	0.52	0.96	0.96	1.01	1.54	1.24	1.44	1.56	1.98	2.26
錦町	1.18	1.62	2.65	0.17	0.70	1.03	1.32	1.55	1.77	1.89	2.28	3.00	5.14	2.09	3.53
多良木町	0.69	1.13	2.82	0.05	0.09	0.34	0.53	0.35	0.86	1.06	0.79	0.96	0	0.89	1.93
湯前町	1.75	1.58	3.52	0.04	0.19	0.32	0.97	0.76	0.84	4.90	4.17	4.56	/	/	/
水上村	0.90	0.50	0.43	0.24	0	0.15	0.62	0.79	1.20	1.38	2.24	2.80	/	/	/
相良村	1.05	1.68	2.14	0.04	0.08	0.34	0.80	1.37	2.00	0.30	1.22	2.50	/	/	/
五木村	0	2.00	2.50	0.80	0	0.25	0	1.67	2.00	0.75	1.83	1.20	5.20	6.00	5.27
山江村	0.68	1.47	2.18	0.24	0.30	0.42	0.50	1.77	1.52	1.75	1.61	3.02	/	/	/
球磨村	0	0.94	1.83	0	0	0.10	0.06	0.20	0.14	0.41	0.76	2.11	/	/	/
あさぎり町	0.88	1.52	1.56	0.60	0.66	0.48	0.73	0.82	1.01	1.72	0.92	0.99	3.00	3.55	3.74
天草市	0.84	1.67	2.37	0.02	0.06	0.11	0.17	0.34	0.41	0.59	1.15	1.60	1.52	1.80	2.15
上天草市	1.09	1.32	2.15	0.14	0.24	0.47	0.62	0.92	1.09	1.71	1.78	2.60	1.46	2.31	2.39
苓北町	0.88	0.58	1.38	0	0.02	0.28	0.19	0.38	0.44	1.12	1.36	2.52	0.63	1.75	1.26
熊本市	0.41	0.72	1.04	0.06	0.13	0.20	0.31	0.38	0.50	0.74	0.93	1.04	1.20	1.61	1.94
熊本県	0.54	0.92	1.34	0.06	0.14	0.22	0.34	0.42	0.55	0.77	1.04	1.16	1.35	1.72	2.10
熊本県 (熊本市除く)	0.63	1.07	1.57	0.06	0.15	0.23	0.36	0.46	0.59	0.80	1.12	1.25	1.56	1.87	2.30

## (6) 処置歯率(%)

市町村名	保育所・幼稚園(乳歯)			小学校						中学校			高等学校		
	3歳児 (年少)	4歳児 (年中)	5歳児 (年長)	1年生	2年生	3年生	4年生	5年生	6年生	1年生	2年生	3年生	1年生	2年生	3年生
宇土市	6.93	38.04	43.82	45.45	37.93	20.93	47.37	68.10	56.48	40.08	57.63	55.88	93.83	95.00	92.27
宇城市	34.33	26.23	33.19	71.43	47.22	40.48	43.00	57.45	55.07	54.72	57.02	58.10	84.89	81.51	79.48
美里町	36.11	35.77	22.22	/	33.33	38.46	73.33	52.17	79.17	71.43	67.27	44.00	/	/	/
荒尾市	14.59	32.27	37.52	30.00	82.76	47.22	62.22	36.64	75.07	60.83	81.98	63.57	73.46	63.16	67.54
玉名市	33.59	45.15	55.12	10.00	53.12	58.21	57.89	63.95	65.22	83.90	73.30	82.48	53.26	53.20	60.91
玉東町	0	26.09	52.63	/	0	20.00	0	0	10.00	37.50	50.00	21.05	/	/	/
和水町	4.55	37.84	45.95	/	/	80.00	72.73	66.67	40.00	84.21	100	93.55	/	/	/
南関町	9.30	53.06	62.60	40.00	83.33	68.42	60.71	85.11	81.82	87.50	29.63	44.44	/	/	/
長洲町	15.79	24.59	46.05	0	21.05	25.00	24.56	17.31	13.10	25.00	44.44	57.14	/	/	/
山鹿市	18.28	20.09	29.72	48.28	40.43	25.81	50.38	44.38	56.74	75.40	81.90	68.22	65.61	74.52	65.77
菊池市	18.02	26.30	24.20	40.00	45.24	51.30	47.15	58.24	45.25	55.25	60.68	65.67	61.30	67.27	59.11
合志市	21.05	32.20	35.63	27.27	66.51	44.90	26.61	65.46	41.20	61.35	68.23	64.07	56.30	66.82	70.47
大津町	28.83	38.74	40.67	35.71	53.33	42.86	69.14	37.50	47.66	88.94	85.81	84.85	90.87	87.98	85.80
菊陽町	14.12	28.03	40.18	41.38	39.56	33.16	36.54	53.42	50.00	59.87	57.61	59.28	/	/	/
阿蘇市	30.00	23.56	40.05	25.00	0	75.76	33.33	70.40	46.30	58.72	62.61	88.54	81.60	74.92	81.82
南小国町	30.43	31.25	24.00	0	28.57	66.67	51.52	68.89	86.05	83.87	85.86	90.48	/	/	/
小国町	32.65	81.13	76.28	66.67	57.14	56.25	95.83	85.71	90.32	93.55	96.74	98.32	86.30	89.47	91.50
産山村	0	0	14.29	0	/	/	0	0	0	0	100	/	/	/	/
高森町	0	27.27	47.30	0	50.00	10.00	50.00	81.82	38.89	83.33	100	87.50	33.33	40.00	75.76
西原村	0	11.32	0	100	0	0	59.38	88.00	86.44	80.52	52.78	67.39	/	/	/
南阿蘇村	28.00	9.09	38.00	/	50.00	90.70	50.00	78.12	75.71	65.38	89.04	88.75	/	/	/
御船町	38.95	28.23	44.28	50.00	47.62	31.58	48.35	68.63	63.38	72.67	68.93	63.37	75.61	71.99	57.91
嘉島町	25.42	27.03	31.06	100	0	100	50.00	33.33	80.00	58.33	50.00	61.90	/	/	/
益城町	17.54	35.88	47.71	63.64	8.33	31.75	42.11	52.08	69.77	79.03	76.11	78.38	/	/	/
甲佐町	12.24	42.31	53.91	75.00	46.15	28.57	35.00	67.57	62.86	89.19	90.10	94.68	84.81	69.32	82.76
山都町	48.98	47.62	67.24	100	100	61.54	38.10	57.69	75.68	57.14	67.52	79.31	49.35	84.69	58.88
八代市	30.02	47.39	47.64	60.34	73.66	66.98	73.68	61.60	69.04	66.58	67.62	68.85	69.29	71.72	73.56
氷川町	7.89	19.79	24.00	40.00	0	30.43	14.55	12.00	72.73	29.17	41.82	34.96	/	/	/
水俣市	17.33	17.90	33.33	50.00	42.11	23.68	51.35	55.81	71.20	48.31	65.88	67.83	89.32	89.56	82.03
芦北町	20.00	32.10	55.88	60.00	92.31	68.18	80.56	88.24	89.13	41.12	45.31	60.08	90.74	81.97	85.56
津奈木町	0	27.78	48.78	0	60.00	66.67	33.33	76.92	88.24	75.00	65.22	96.00	/	/	/
人吉市	15.52	20.17	29.76	42.86	26.32	55.37	61.09	64.62	70.14	59.39	75.00	68.36	95.07	95.15	96.03
錦町	28.57	30.92	34.32	83.33	72.46	70.09	80.00	78.48	68.18	58.56	58.26	49.38	77.02	76.92	62.09
多良木町	45.16	34.09	56.96	100	57.14	92.31	70.00	72.41	86.15	86.02	88.06	73.56	0	50.00	29.63
湯前町	47.62	26.83	63.64	0	100	100	100	89.29	92.31	71.71	86.00	66.45	/	/	/
水上村	11.11	0	83.33	100	0	100	80.00	94.74	94.44	86.36	95.74	92.86	/	/	/
相良村	0	0	13.33	100	100	80.00	42.86	78.57	72.73	46.15	57.58	61.18	/	/	/
五木村	/	0	20.00	/	0	0	0	60.00	50.00	83.33	90.91	100	61.54	61.11	79.31
山江村	0	29.55	43.75	100	75.00	100	100	97.83	100	100	97.47	99.25	/	/	/
球磨村	0	37.50	50.00	0	0	0	100	50.00	50.00	57.14	57.89	52.50	/	/	/
あさぎり町	21.11	31.91	35.36	26.32	43.18	69.35	65.31	66.67	73.76	35.66	78.47	81.25	37.34	40.11	40.17
天草市	41.48	39.97	56.76	50.00	79.41	60.00	70.30	68.06	75.29	69.78	78.86	77.09	78.73	81.93	83.72
上天草市	9.49	13.66	36.10	36.00	40.00	52.38	46.67	59.62	51.78	54.05	69.47	62.44	92.86	90.09	94.03
苓北町	13.51	5.56	40.58	0	0	/	62.50	82.61	100	89.66	96.20	88.05	65.52	85.71	64.58
熊本市	33.00	44.88	48.55	62.37	60.59	59.29	65.49	60.60	61.26	60.14	65.93	68.21	71.43	75.38	74.59
熊本県	27.40	37.41	44.52	52.27	58.51	54.59	59.12	61.00	62.16	62.17	68.29	68.82	71.25	74.27	73.98
熊本県 (熊本市除く)	24.56	33.56	42.51	44.62	57.23	51.48	55.03	61.24	62.72	63.61	69.76	69.21	71.05	72.97	73.31

## (7) CO(要観察歯)保有者率(%)

市町村名	小学校						中学校			高等学校		
	1年生	2年生	3年生	4年生	5年生	6年生	1年生	2年生	3年生	1年生	2年生	3年生
宇土市	0.99	3.28	4.91	7.16	7.95	6.39	21.88	17.93	28.86	2.99	2.43	1.27
宇城市	3.96	9.94	11.13	12.05	13.60	16.48	5.59	8.32	6.70	22.18	21.24	21.54
美里町	1.82	0	4.00	0	15.91	8.20	7.94	13.33	12.31	/	/	/
荒尾市	3.52	16.28	9.18	11.30	9.37	15.10	17.70	34.18	19.40	26.27	27.46	35.93
玉名市	1.87	8.94	7.45	15.19	15.17	16.49	7.02	12.76	12.05	6.46	8.09	5.87
玉東町	0	0	0	5.77	6.00	4.00	21.43	6.90	9.68	/	/	/
和水町	5.06	9.86	11.11	19.23	10.45	21.92	16.07	24.64	18.75	/	/	/
南関町	1.64	3.33	12.70	9.09	3.95	6.15	1.96	12.07	12.73	/	/	/
長洲町	1.44	4.58	6.67	4.41	11.30	11.11	0.82	0	1.64	/	/	/
山鹿市	6.27	11.76	12.71	20.96	7.13	17.79	16.20	22.53	26.07	23.35	22.94	32.14
菊池市	2.88	6.13	9.43	11.03	6.79	6.22	21.21	30.87	34.78	31.84	30.60	38.93
合志市	1.86	6.45	8.55	15.42	9.72	13.71	10.37	17.51	7.61	8.29	11.46	9.41
大津町	1.49	7.39	4.18	11.46	5.73	14.22	12.56	20.76	21.88	15.25	15.54	17.56
菊陽町	4.87	10.73	7.01	10.93	8.06	8.57	10.97	12.70	19.56	/	/	/
阿蘇市	4.44	8.61	12.69	24.59	18.14	19.67	12.09	28.18	28.16	1.94	1.77	0
南小国町	11.11	39.29	44.83	34.62	52.94	53.57	68.42	65.12	82.35	/	/	/
小国町	2.27	4.76	4.65	14.89	19.57	16.67	22.92	24.07	26.79	18.64	29.27	16.92
産山村	7.14	12.50	0	15.38	0	12.50	0	0	20.00	/	/	/
高森町	6.67	2.44	20.83	20.00	15.91	20.00	26.67	19.15	19.64	25.00	18.18	16.22
西原村	1.67	15.62	14.29	8.82	28.17	29.03	40.85	55.56	61.84	/	/	/
南阿蘇村	4.92	5.97	17.50	14.67	11.84	8.00	9.09	19.51	3.80	/	/	/
御船町	12.18	18.34	17.90	21.08	19.51	29.38	39.16	40.41	36.36	19.41	32.37	36.36
嘉島町	0.65	1.41	3.45	7.38	6.90	9.48	12.12	13.64	18.68	/	/	/
益城町	6.30	2.06	9.57	10.26	4.94	10.31	37.46	33.87	28.34	/	/	/
甲佐町	4.26	7.32	11.24	17.05	27.66	31.19	21.28	23.26	24.05	26.92	44.44	30.30
山都町	9.33	17.81	27.78	25.64	27.38	38.83	25.58	29.70	31.82	58.54	45.71	69.23
八代市	3.25	5.64	6.93	6.09	8.50	10.29	10.71	13.48	19.02	13.33	12.12	14.37
氷川町	7.14	7.59	11.36	4.08	23.17	14.43	10.20	14.81	8.11	/	/	/
水俣市	5.19	10.56	11.54	21.39	18.52	28.42	23.03	24.60	26.15	40.80	44.26	42.50
芦北町	1.09	3.19	3.45	5.61	5.65	13.39	9.40	14.07	19.55	21.74	17.11	23.60
津奈木町	3.03	0	0	13.89	0	20.00	34.48	27.03	33.33	/	/	/
人吉市	16.12	35.57	23.38	27.99	36.67	26.57	23.83	25.96	17.42	32.84	38.40	33.64
錦町	44.76	55.56	38.60	44.34	50.00	47.32	57.29	4.72	10.19	11.70	24.11	25.26
多良木町	5.26	5.41	9.09	18.42	9.52	9.21	15.91	25.88	23.08	27.27	22.22	35.71
湯前町	24.00	12.50	17.86	20.00	21.62	12.90	9.68	12.50	2.94	/	/	/
水上村	5.88	13.33	0	6.25	4.17	6.67	6.25	14.29	0	/	/	/
相良村	7.69	8.00	20.69	25.71	4.88	40.91	2.27	3.70	8.82	/	/	/
五木村	60.00	0	25.00	0	16.67	0	12.50	33.33	10.00	40.00	33.33	54.55
山江村	33.33	45.00	38.89	52.27	69.23	30.00	41.67	46.94	54.55	/	/	/
球磨村	0	0	20.00	0	0	17.24	17.65	16.00	5.26	/	/	/
あさぎり町	8.66	18.05	13.95	28.89	21.92	23.57	72.15	21.79	29.45	85.71	80.77	71.32
天草市	4.40	7.85	6.85	9.50	13.93	13.48	31.19	38.49	38.92	33.00	34.48	31.49
上天草市	9.50	22.89	13.33	16.47	13.53	21.11	23.20	24.50	37.72	25.00	37.50	28.57
苓北町	0	3.45	1.85	0	5.00	0	3.85	0	3.17	13.04	21.43	21.05
熊本市	2.68	5.77	7.09	7.93	9.68	11.26	12.36	14.33	17.65	19.63	23.07	24.98
熊本県	3.90	8.12	8.72	11.19	11.28	13.50	15.53	18.35	19.72	19.80	22.16	23.68
熊本県 (熊本市除く)	4.84	9.88	9.95	13.62	12.47	15.14	17.97	21.35	21.27	20.05	20.92	23.68



## (8) GO(歯周疾患要観察歯)保有者率(%)

市町村名	小学校						中学校			高等学校		
	1年生	2年生	3年生	4年生	5年生	6年生	1年生	2年生	3年生	1年生	2年生	3年生
宇土市	1.97	9.25	9.25	19.48	21.41	18.16	19.79	24.09	10.13	0.85	0	1.27
宇城市	1.98	10.77	10.38	11.24	16.36	17.05	42.20	36.24	37.16	20.16	18.15	17.48
美里町	1.82	10.00	2.00	9.62	18.18	9.84	22.22	16.67	16.92	/	/	/
荒尾市	1.64	8.72	9.44	14.07	12.20	16.48	12.64	28.06	35.26	6.45	6.74	6.93
玉名市	2.80	8.01	10.18	9.40	13.48	11.81	11.75	12.06	11.88	22.31	17.72	21.32
玉東町	0	0	0	0	0	0	0	0	0	/	/	/
和水町	1.27	9.86	20.83	11.54	14.93	12.33	12.50	5.80	12.50	/	/	/
南関町	1.64	11.67	9.52	21.21	9.21	7.69	11.76	8.62	10.91	/	/	/
長洲町	0	1.53	1.48	1.47	0.87	1.48	0	0	0	/	/	/
山鹿市	6.27	11.00	17.99	12.77	20.46	17.07	26.33	20.76	29.86	30.51	29.91	31.75
菊池市	6.54	8.00	13.10	12.25	14.03	13.11	20.45	21.11	18.93	36.33	34.91	37.30
合志市	9.91	21.95	26.53	21.20	16.47	29.69	18.05	32.15	20.28	32.12	41.67	40.59
大津町	6.44	11.55	13.51	23.82	21.59	23.39	25.83	19.57	9.38	29.57	32.17	28.54
菊陽町	24.76	31.45	14.23	28.43	13.16	7.97	12.42	11.72	9.89	/	/	/
阿蘇市	12.78	8.61	15.74	17.49	18.14	17.49	2.75	8.29	13.22	18.45	23.89	14.05
南小国町	0	25.00	34.48	38.46	38.24	42.86	47.37	20.93	23.53	/	/	/
小国町	0	0	0	0	0	0	25.00	31.48	14.29	15.25	24.39	16.92
産山村	0	0	0	0	0	0	0	0	0	/	/	/
高森町	6.67	17.07	27.08	30.00	13.64	11.11	35.56	23.40	25.00	25.00	13.64	21.62
西原村	0	0	6.35	2.94	8.45	4.84	40.85	41.67	32.89	/	/	/
南阿蘇村	1.64	5.97	15.00	28.00	23.68	28.00	9.09	7.32	2.53	/	/	/
御船町	4.49	10.06	23.46	19.28	23.78	24.38	11.19	20.55	18.88	34.71	41.73	37.58
嘉島町	1.95	9.86	12.07	11.48	11.21	8.62	8.08	13.64	10.99	/	/	/
益城町	4.46	5.40	12.68	16.72	3.78	16.24	67.32	52.80	55.73	/	/	/
甲佐町	12.77	24.39	33.71	56.82	59.57	53.21	54.26	70.93	67.09	84.62	55.56	42.42
山都町	6.67	36.99	14.44	23.08	36.90	32.04	32.56	29.70	12.50	39.02	14.29	33.33
八代市	5.32	5.14	11.59	9.28	11.33	11.61	16.82	18.01	17.16	18.23	19.82	17.11
氷川町	1.43	17.72	6.82	26.53	47.56	9.28	17.35	35.80	39.64	/	/	/
水俣市	3.25	4.97	3.30	5.88	7.41	8.74	19.10	19.25	20.51	7.20	5.74	14.17
芦北町	8.70	17.02	28.45	24.30	39.52	38.58	41.03	44.44	46.62	52.17	47.37	31.46
津奈木町	27.27	34.48	40.48	38.89	25.93	60.00	31.03	59.46	15.38	/	/	/
人吉市	15.29	26.09	40.26	29.85	14.44	15.03	51.17	45.61	39.02	21.01	17.60	24.65
錦町	35.24	57.58	56.14	58.49	58.82	56.25	23.96	25.47	26.85	69.15	15.18	13.68
多良木町	7.02	22.97	36.36	27.63	33.33	27.63	39.77	31.76	35.16	0	33.33	7.14
湯前町	12.00	43.75	46.43	53.33	51.35	51.61	0	0	2.94	/	/	/
水上村	0	6.67	0	0	0	0	0	4.76	0	/	/	/
相良村	0	0	0	2.86	7.32	18.18	34.09	25.93	58.82	/	/	/
五木村	0	40.00	0	100	16.67	100	25.00	0	10.00	20.00	0	18.18
山江村	3.03	0	0	0	0	7.50	0	2.04	0	/	/	/
球磨村	9.52	12.50	45.00	37.50	50.00	31.03	0	0	10.53	/	/	/
あさぎり町	7.87	22.56	13.18	14.07	13.01	25.00	0.63	0	0	2.26	0.96	3.10
天草市	5.50	9.08	12.79	11.74	14.81	18.34	26.85	27.80	31.58	25.35	23.75	24.13
上天草市	8.94	10.24	11.67	15.88	14.71	20.56	30.39	29.00	21.56	25.00	16.67	8.93
苓北町	0	1.72	0	2.38	0	0	0	0	1.59	0	0	0
熊本市	5.65	10.53	14.18	13.49	16.12	14.91	20.30	19.27	21.21	23.82	20.65	21.03
熊本県	6.42	11.97	14.86	15.39	16.31	16.61	21.81	22.11	21.85	23.56	21.28	21.41
熊本県 (熊本市除く)	7.01	13.06	15.37	16.81	16.46	17.86	22.97	24.23	22.33	23.19	22.14	21.88

## (9) G(歯周疾患要治療歯)保有者率(%)

市町村名	小学校						中学校			高等学校		
	1年生	2年生	3年生	4年生	5年生	6年生	1年生	2年生	3年生	1年生	2年生	3年生
宇土市	0	0.30	0.29	0.29	0.31	0	0.52	1.68	2.03	0	0	0
宇城市	0.20	0.41	0.57	0.40	0.55	0.57	1.93	2.97	2.30	1.21	3.09	4.07
美里町	1.82	2.00	0	0	0	0	4.76	5.00	6.15	/	/	/
荒尾市	0	1.15	1.79	1.71	0.87	1.14	2.30	6.12	4.03	1.38	1.55	0.87
玉名市	0.19	0.37	1.09	1.08	1.31	2.26	0.88	1.40	1.32	8.49	10.40	8.74
玉東町	0	0	0	0	0	0	0	0	0	/	/	/
和水町	0	0	0	0	0	0	0	0	0	/	/	/
南関町	0	0	4.76	0	2.63	3.08	3.92	10.34	3.64	/	/	/
長洲町	0	0	0.74	1.47	0.87	1.48	0	0	0	/	/	/
山鹿市	0.96	0.26	1.92	3.13	2.30	1.92	0.76	1.77	1.42	8.27	9.91	12.10
菊池市	0.26	0.27	1.84	0.74	1.81	2.89	6.57	4.22	6.91	22.85	21.98	23.77
合志市	0.47	5.20	4.59	3.98	2.01	9.81	4.48	3.01	3.24	22.80	19.27	15.84
大津町	0.25	0.69	0.98	6.52	5.07	5.73	1.90	2.63	1.30	1.32	3.94	2.99
菊陽町	2.73	3.82	4.12	3.98	3.54	2.59	0.62	3.52	3.08	/	/	/
阿蘇市	1.11	5.26	3.55	5.46	10.23	15.30	3.30	4.97	2.87	9.71	14.16	12.40
南小国町	0	7.14	3.45	7.69	8.82	14.29	5.26	9.30	11.76	/	/	/
小国町	0	0	0	0	0	0	0	5.56	3.57	6.78	4.88	3.08
産山村	0	0	0	0	0	0	0	0	0	/	/	/
高森町	0	2.44	10.42	15.00	20.45	8.89	0	4.26	3.57	15.00	18.18	10.81
西原村	0	0	1.59	1.47	7.04	3.23	29.58	20.83	19.74	/	/	/
南阿蘇村	0	0	1.25	0	0	1.33	0	0	0	/	/	/
御船町	0	1.78	0	0.60	1.83	3.75	0	1.37	4.90	0.59	0.72	0
嘉島町	0	0	0	0	0.86	0	2.02	0	4.40	/	/	/
益城町	0	0	0.24	0.29	0.29	0.77	1.41	1.60	0.64	/	/	/
甲佐町	0	0	3.37	7.95	3.19	4.59	2.13	2.33	3.80	7.69	19.44	18.18
山都町	0	2.74	8.89	8.97	7.14	12.62	5.81	4.95	7.95	9.76	0	5.13
八代市	0.10	0.60	0.76	1.30	1.23	1.32	4.60	6.04	4.61	4.01	3.77	4.76
氷川町	0	0	0	0	0	3.09	3.06	0	3.60	/	/	/
水俣市	0	0	1.10	3.21	3.17	3.28	1.12	1.07	2.05	0.80	0	0
芦北町	0	1.06	0	1.87	8.06	4.72	4.27	6.67	6.77	14.49	15.79	16.85
津奈木町	0	3.45	7.14	2.78	0	0	0	2.70	0	/	/	/
人吉市	2.07	1.98	3.03	1.49	3.33	4.90	2.73	8.42	1.74	2.07	6.67	0.69
錦町	0.95	3.03	6.14	7.55	3.92	9.82	26.04	28.30	19.44	0	0	0
多良木町	1.75	1.35	5.19	9.21	7.14	5.26	9.09	16.47	13.19	9.09	33.33	35.71
湯前町	0	3.12	0	10.00	2.70	0	0	0	0	/	/	/
水上村	0	0	0	0	0	0	12.50	0	0	/	/	/
相良村	0	0	0	0	0	0	31.82	62.96	23.53	/	/	/
五木村	0	0	0	0	0	0	25.00	0	10.00	0	0	0
山江村	0	0	0	0	0	2.50	0	2.04	0	/	/	/
球磨村	0	0	0	0	0	3.45	0	0	5.26	/	/	/
あさぎり町	3.15	8.27	8.53	17.04	17.81	17.86	39.87	21.79	2.74	47.37	59.62	52.71
天草市	1.65	10.65	15.50	18.48	16.58	10.50	3.70	16.12	16.11	15.49	14.75	12.89
上天草市	6.70	9.04	6.67	5.29	8.82	11.11	6.08	1.50	5.39	2.08	2.08	3.57
苓北町	0	0	0	0	0	0	0	0	0	0	0	0
熊本市	0.61	1.23	2.11	2.90	3.58	3.25	4.14	3.76	5.32	4.31	4.69	5.13
熊本県	0.66	1.85	2.58	3.36	3.58	3.84	4.07	4.66	4.82	5.68	6.35	6.39
熊本県 (熊本市除く)	0.70	2.32	2.93	3.70	3.59	4.28	4.01	5.32	4.45	7.65	8.59	7.99

(10) 1歳6か月児、3歳児むし歯有病者率市町村順位

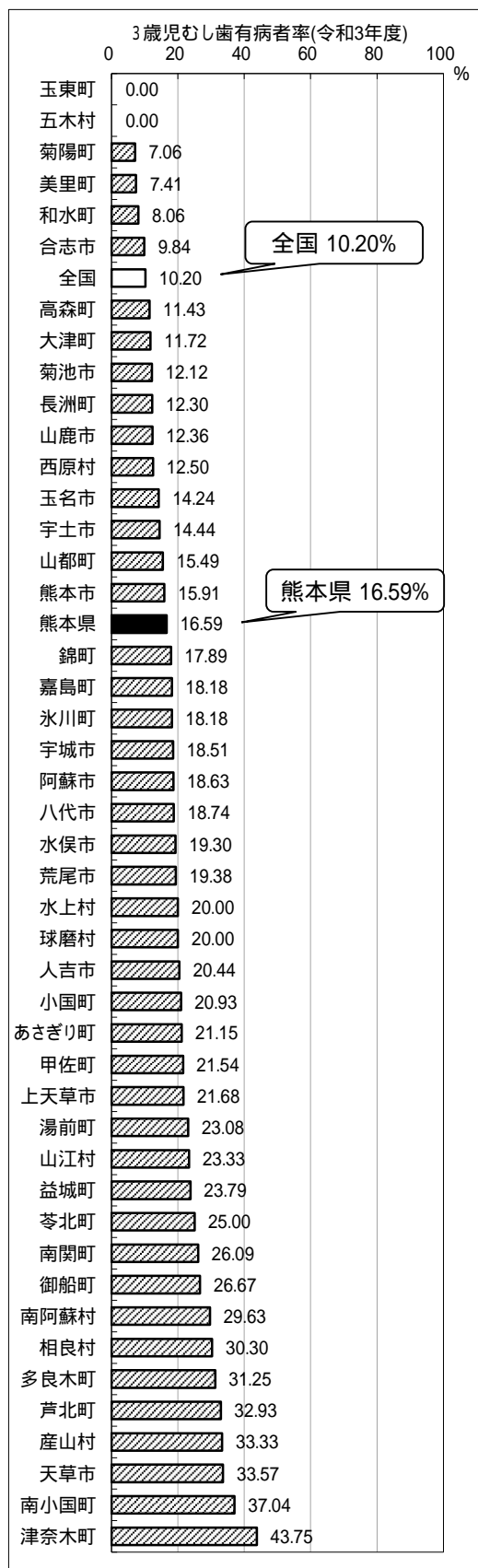
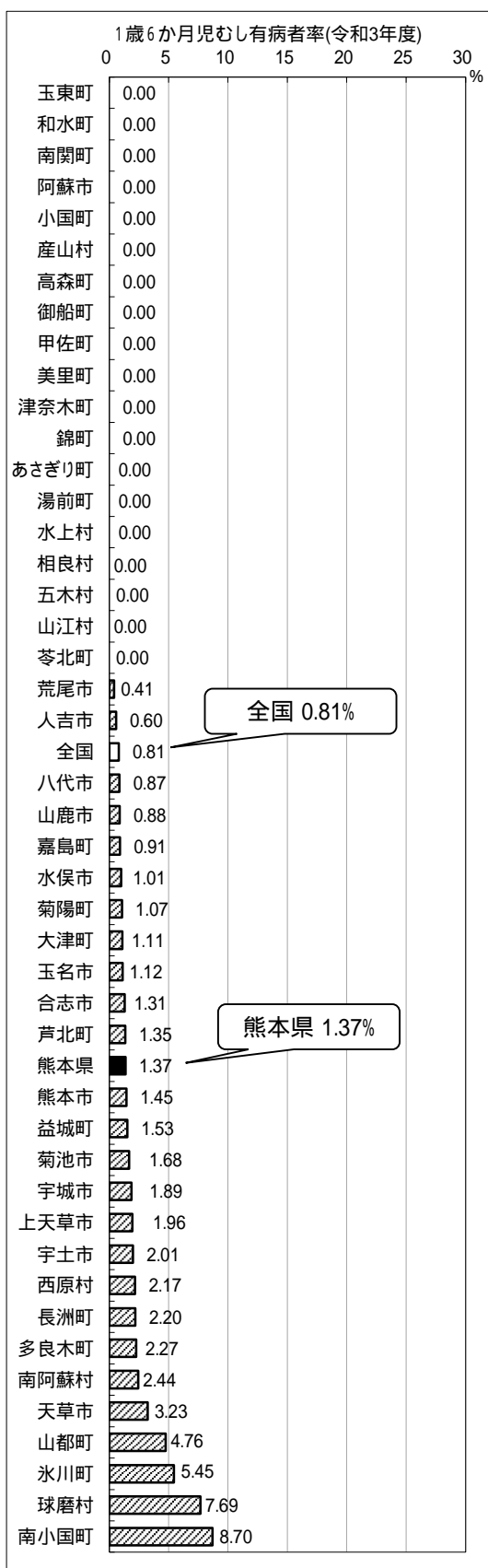

(11) 12歳児むし歯有病者率及び12歳児一人平均むし歯数の市町村順位

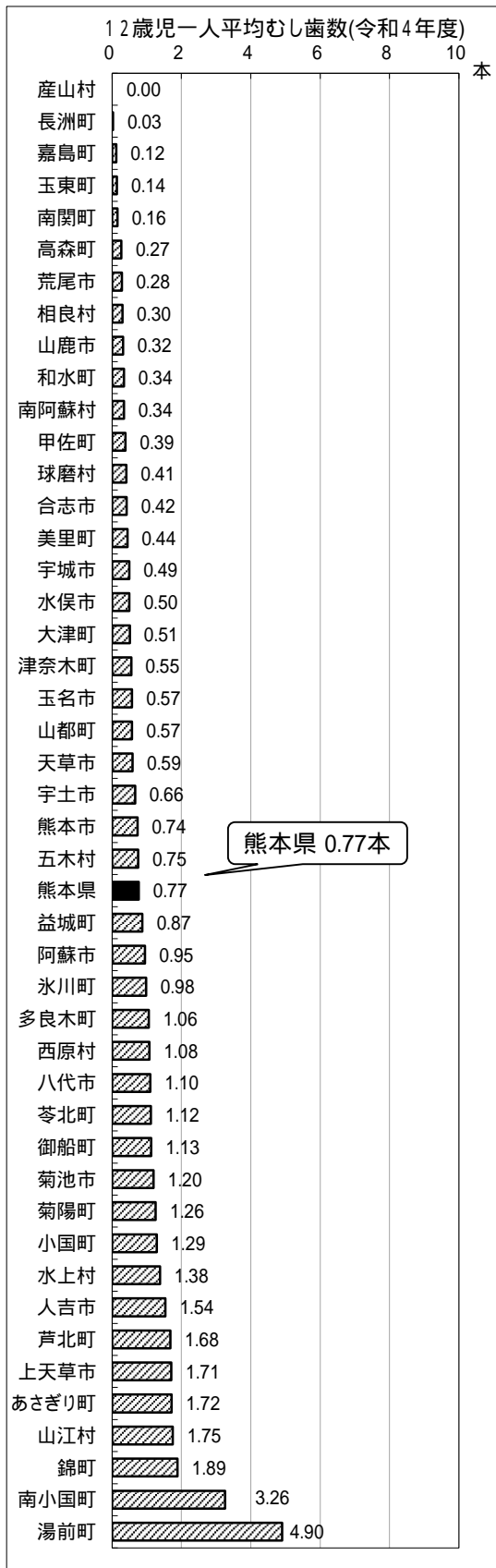
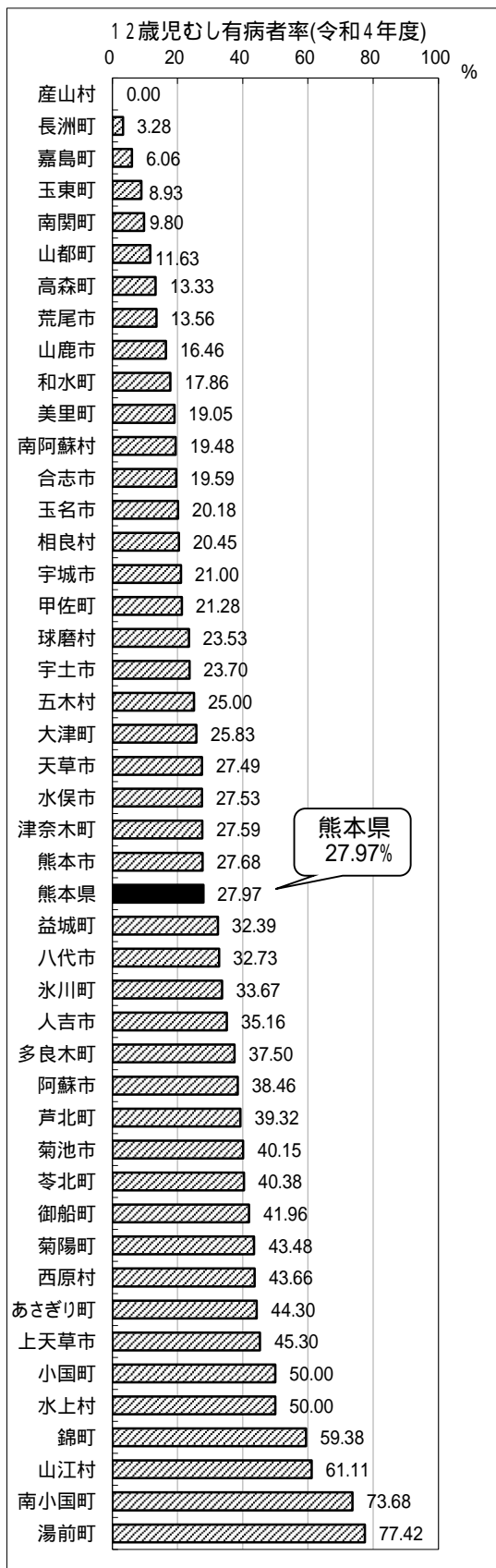

# (12) 中学 1 年生の有病状況 (H30 ~ R04)

## 中学 1 年生むし歯有病者率

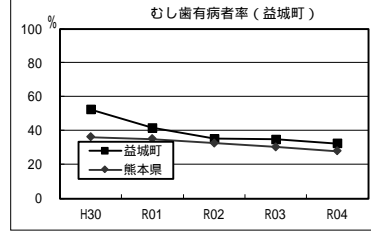
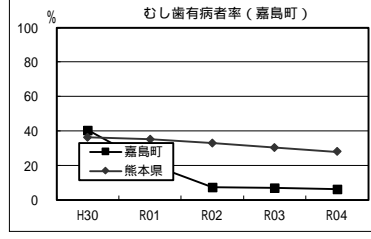
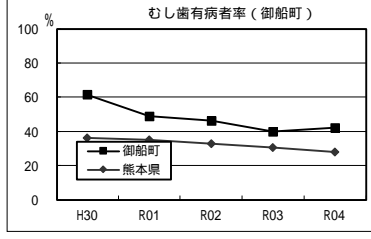
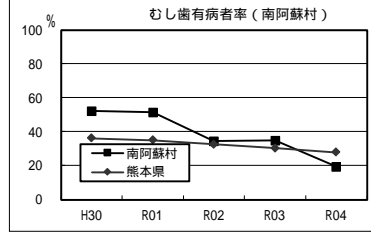
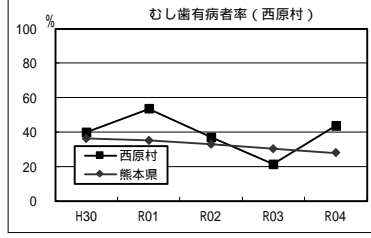
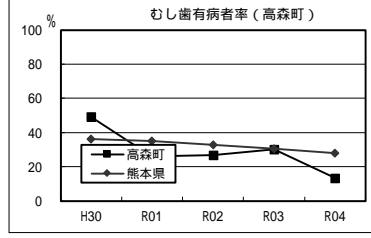
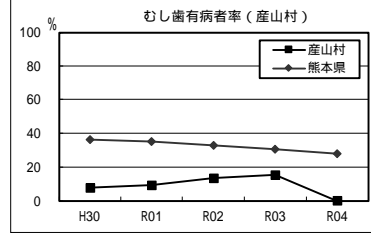
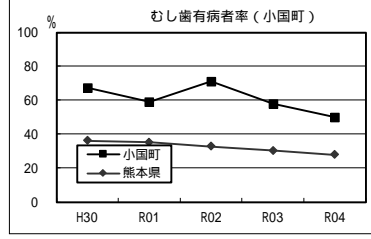
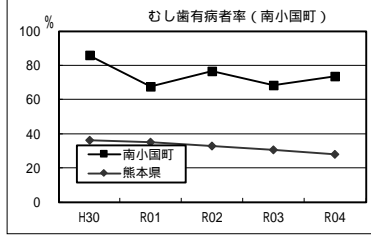
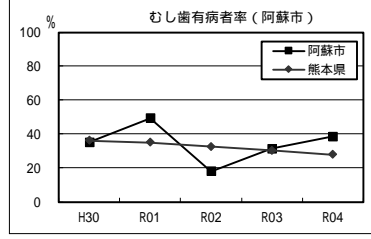
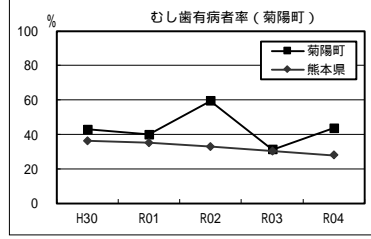
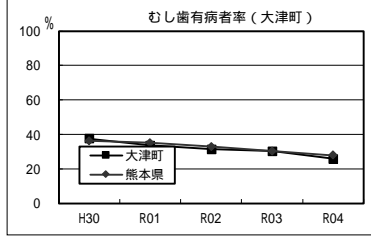
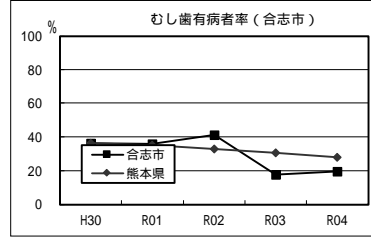
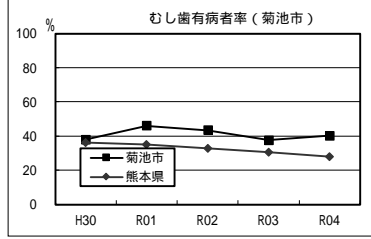
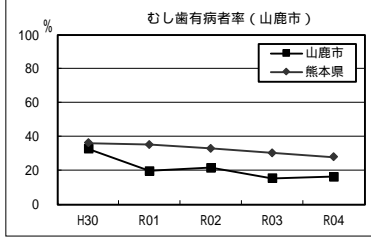
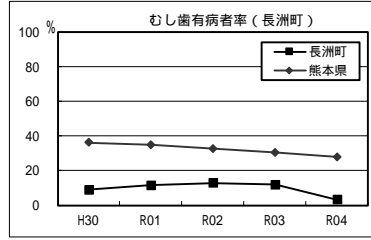
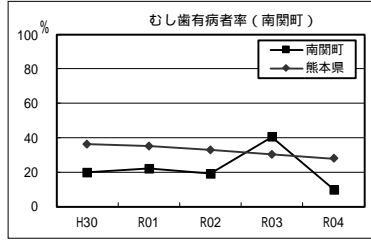
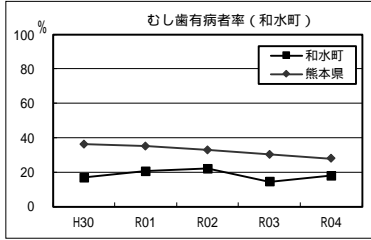
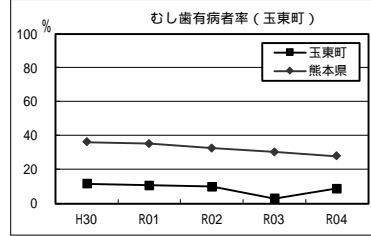
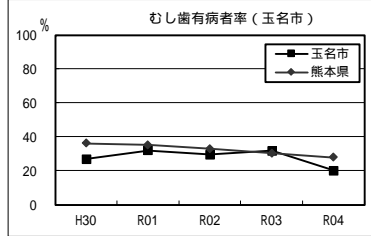
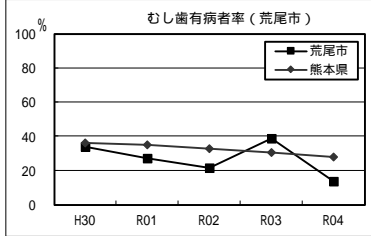
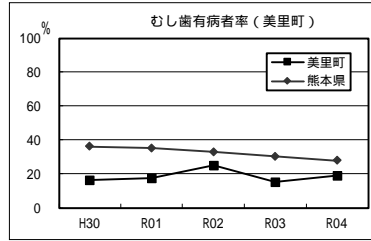
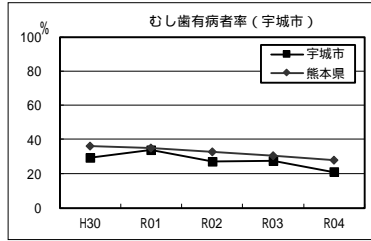
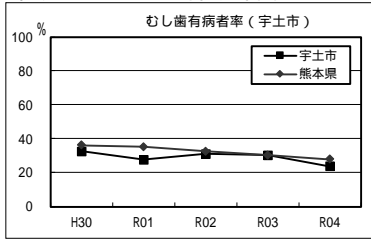

中学1年生むし歯有病者率

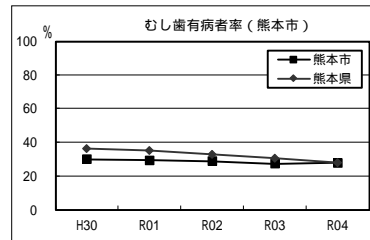
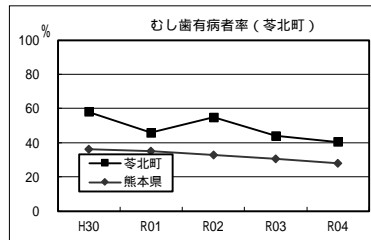
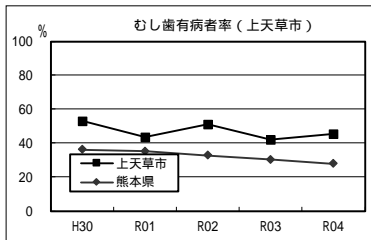
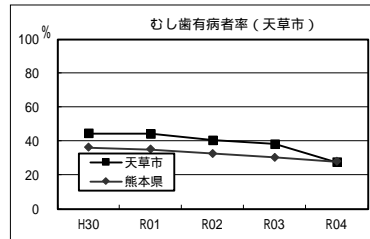
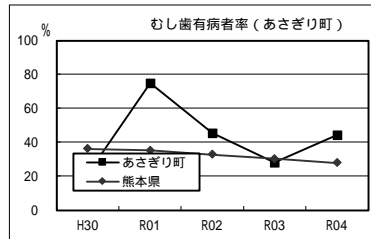
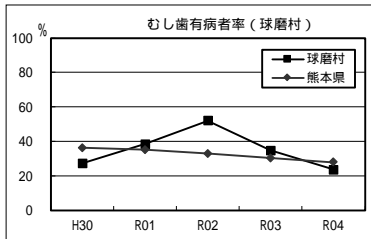
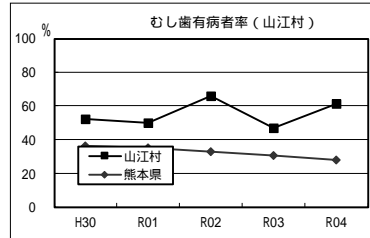
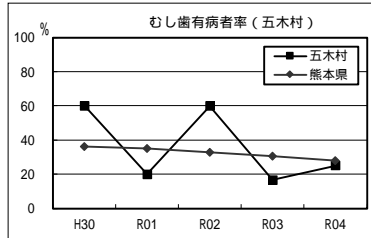
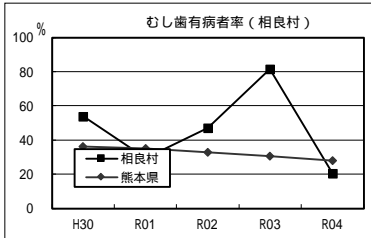
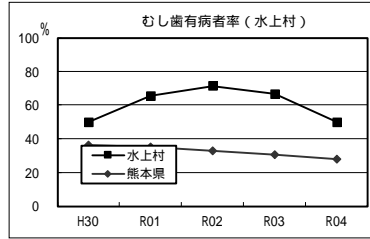
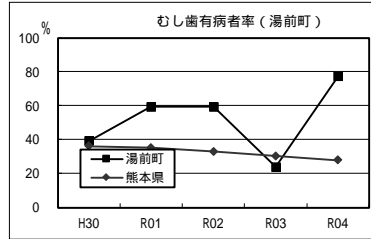
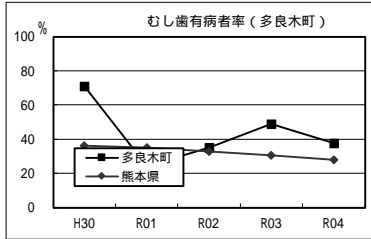
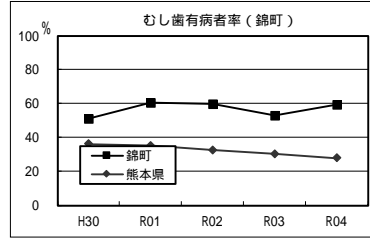
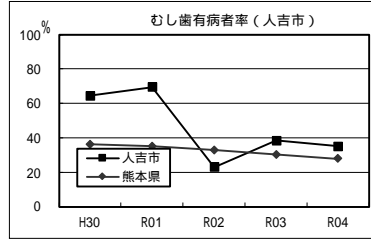
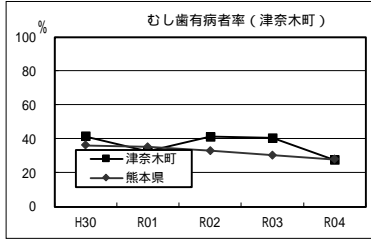
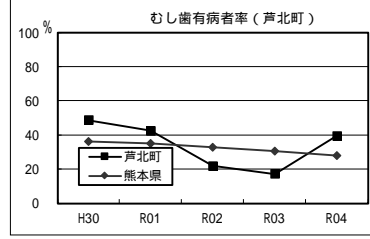
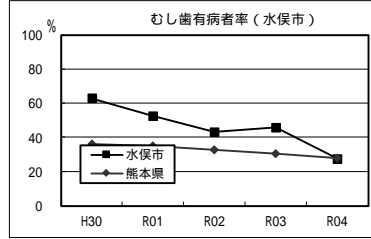
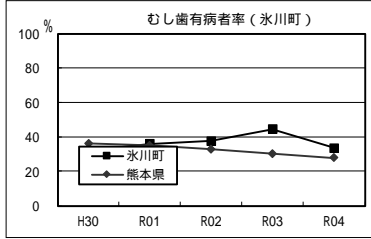
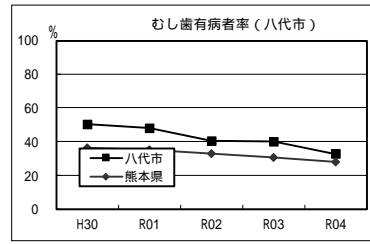
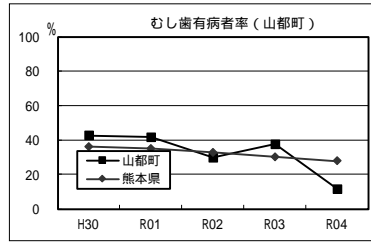
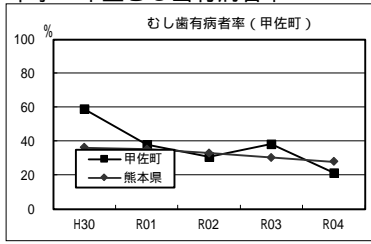

中学1年生一人平均むし歯本数

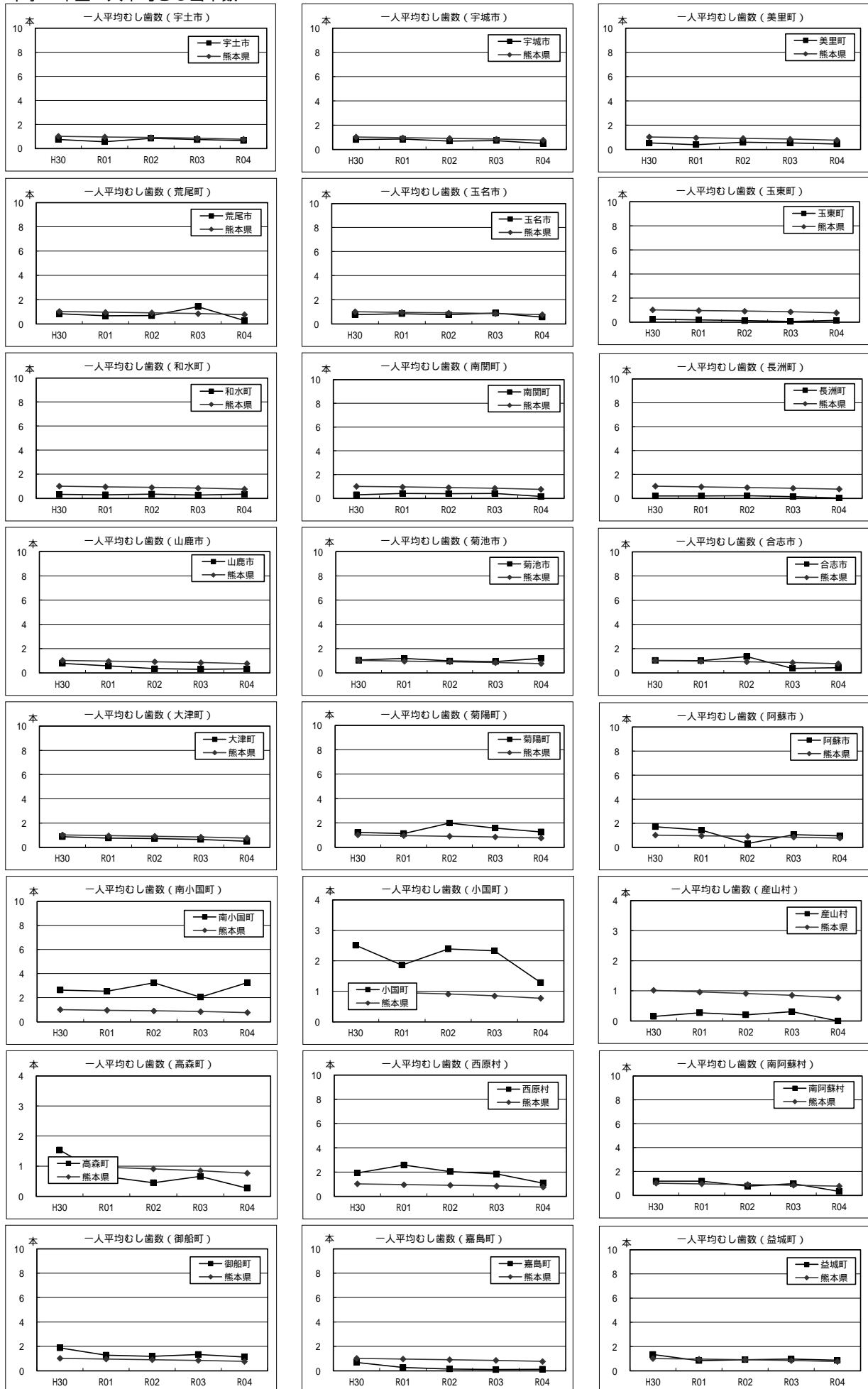

中学 1 年生一人平均むし歯本数

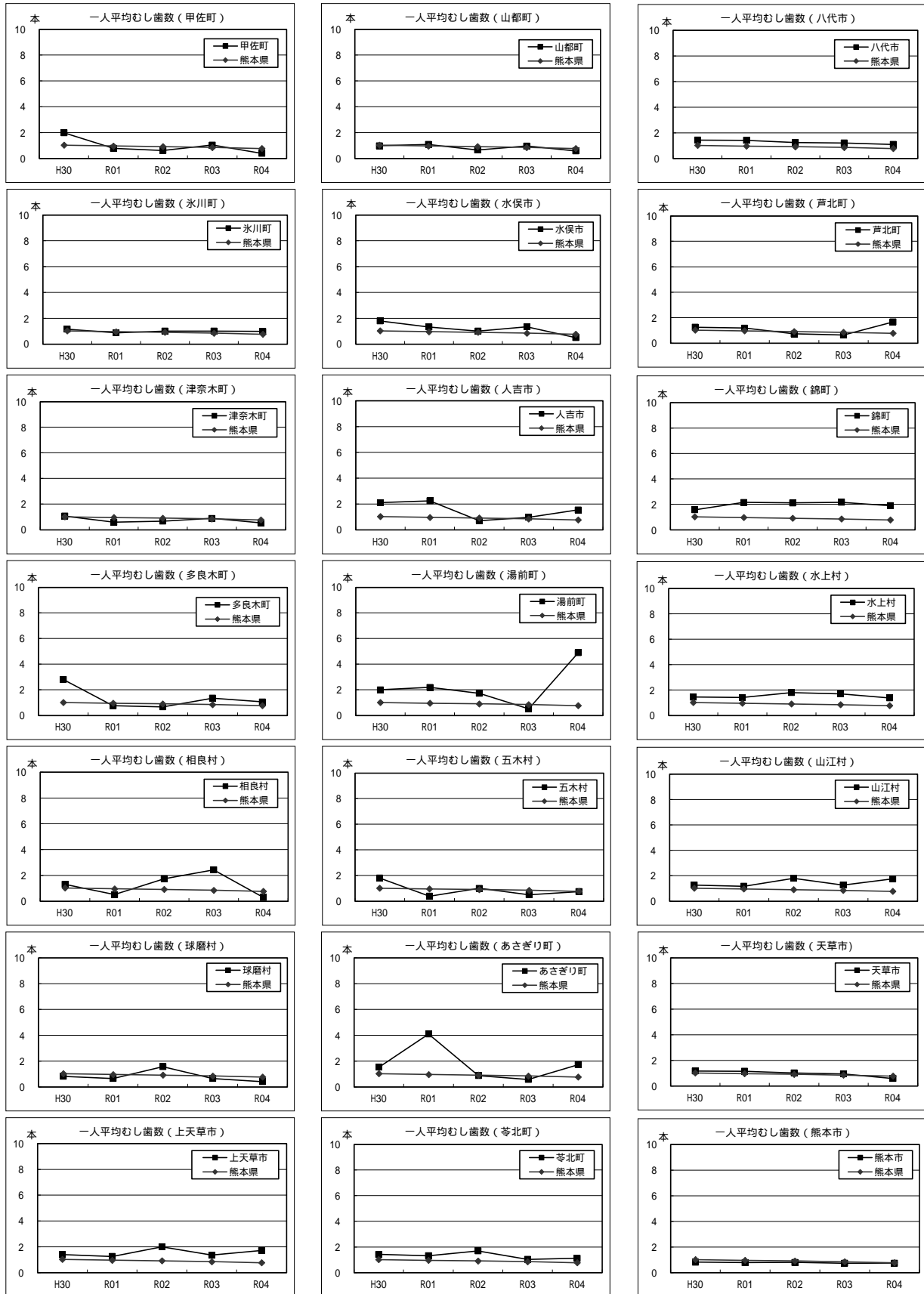



中学1年生むし歯有病者率

合併後の市町村で再集計

	H23	H24	H25	H26	H27	H28	H29	H30	R01	R02	R03	R04
宇土市	46.99	46.90	43.45	42.47	34.86	39.63	35.47	32.60	27.48	31.13	30.11	23.70
宇城市	43.08	43.68	39.17	39.11	49.90	42.38	35.47	29.32	33.95	27.12	27.29	21.00
美里町	25.88	45.57	29.17	27.27	23.81	16.44	19.12	16.22	17.39	25.00	15.25	19.05
荒尾市	58.06	51.27	44.87	52.34	33.70	36.24	45.39	33.89	27.18	21.48	38.78	13.56
玉名市	35.47	36.42	36.91	29.50	20.44	32.21	27.86	27.03	32.05	29.53	31.62	20.18
玉東町	33.33	16.28	17.50	26.79	18.18	11.54	9.30	11.67	10.53	10.00	3.03	8.93
和水町	28.00	28.40	35.29	39.06	21.43	28.33	28.77	16.95	20.63	22.06	14.49	17.86
南関町	39.33	34.15	22.73	23.26	19.23	12.90	15.15	19.64	22.00	18.97	40.62	9.80
長洲町	28.17	18.54	20.47	17.16	21.05	17.09	8.41	8.80	11.67	12.90	11.93	3.28
山鹿市	45.16	42.40	48.72	47.38	32.57	22.71	23.50	32.86	19.67	21.46	15.48	16.46
菊池市	59.64	60.96	52.29	45.49	46.23	39.02	37.60	37.80	46.14	43.36	37.71	40.15
合志市	58.82	49.40	44.43	49.00	46.27	32.24	32.52	36.38	35.83	41.15	17.60	19.59
大津町	64.29	63.39	50.00	50.30	36.62	53.69	52.09	37.64	33.52	31.44	30.24	25.83
菊陽町	58.48	26.23	35.61	39.82	45.08	34.14	42.51	42.79	39.92	59.52	31.33	43.48
阿蘇市	54.76	51.91	43.72	41.54	38.33	45.28	26.48	35.33	49.43	18.18	31.25	38.46
南小国町	80.56	72.73	88.89	74.07	80.65	90.32	85.71	85.71	67.65	76.47	68.29	73.68
小国町	66.67	74.58	55.00	51.67	55.38	63.16	74.19	67.27	58.82	71.19	57.69	50.00
産山村	6.67	23.08	20.00	5.56	10.00	9.09	8.33	7.69	9.09	13.33	15.38	0
高森町	53.57	61.82	61.70	47.62	28.30	30.23	50.00	49.12	25.93	26.79	30.19	13.33
西原村	22.73	91.04	52.38	69.01	65.15	59.30	67.16	40.00	53.62	36.84	21.33	43.66
南阿蘇村	62.22	45.45	36.36	42.72	35.90	37.78	40.22	52.24	51.52	34.52	35.00	19.48
御船町	41.50	65.91	68.31	76.15	65.69	51.24	44.09	61.40	48.95	46.10	39.86	41.96
嘉島町	68.75	73.49	58.90	60.56	58.62	22.97	30.86	40.32	20.43	7.29	6.67	6.06
益城町	71.10	85.02	79.56	59.51	20.25	58.22	55.11	52.54	41.54	35.14	34.72	32.39
甲佐町	89.66	47.13	47.78	36.25	77.11	59.42	74.32	58.82	37.97	30.59	38.20	21.28
山都町	48.80	49.12	55.05	48.51	63.16	37.23	38.20	42.70	41.94	29.79	37.74	11.63
八代市	65.62	60.63	55.64	54.38	55.35	55.28	53.82	50.34	47.98	40.41	39.88	32.73
氷川町	62.26	61.67	53.06	56.52	33.66	33.61	47.06	32.11	36.00	37.72	44.71	33.67
水俣市	67.08	66.67	64.62	59.57	59.55	53.44	56.98	62.89	52.41	43.28	45.83	27.53
芦北町	73.23	64.23	54.61	64.97	49.57	54.61	66.97	48.76	42.31	21.80	17.16	39.32
津奈木町	69.77	69.70	57.14	72.09	70.27	51.28	58.33	41.46	32.35	41.03	40.54	27.59
人吉市	74.71	63.38	76.20	69.45	67.01	69.82	57.76	64.53	69.51	23.08	38.28	35.16
錦町	66.09	71.97	61.27	69.75	66.67	70.09	64.12	51.19	60.58	59.65	52.78	59.38
多良木町	63.00	58.82	62.63	56.19	46.94	68.06	55.66	70.89	24.42	35.11	48.81	37.50
湯前町	85.00	68.75	67.50	55.56	43.33	71.05	70.97	39.13	59.26	59.46	24.00	77.42
水上村	80.95	65.00	84.62	61.90	72.22	50.00	23.08	50.00	65.52	71.43	66.67	50.00
相良村	50.00	69.77	65.45	72.73	20.00	70.00	73.81	53.85	29.27	47.06	81.48	20.45
五木村	42.86	40.00	25.00	57.14	100	11.11	20.00	60.00	20.00	60.00	16.67	25.00
山江村	87.18	96.43	86.36	67.50	67.39	75.00	66.67	52.27	50.00	65.91	46.94	61.11
球磨村	54.55	50.00	57.14	19.44	26.09	32.26	32.26	27.27	38.46	52.17	34.62	23.53
あさぎり町	71.05	76.37	63.27	55.88	66.67	81.94	49.03	21.92	74.83	45.21	28.03	44.30
天草市	69.98	68.50	60.58	56.80	54.86	54.69	52.23	44.51	44.19	40.44	38.10	27.49
上天草市	79.23	73.06	63.81	61.21	54.58	45.05	52.68	52.91	43.63	50.85	42.11	45.30
苓北町	83.56	85.19	77.78	72.86	79.45	77.78	60.34	58.06	45.90	54.69	43.86	40.38
熊本市	46.35	46.06	40.50	38.90	32.95	32.65	30.84	29.96	29.24	28.80	27.35	27.68
熊本県	53.07	51.46	46.78	44.99	39.85	39.71	38.02	36.18	35.02	32.73	30.34	27.97

中学1年生一人平均むし歯数

合併後の市町村で再集計

	H23	H24	H25	H26	H27	H28	H29	H30	R01	R02	R03	R04
宇土市	1.52	1.17	1.04	0.86	0.85	1.00	0.80	0.75	0.56	0.84	0.74	0.66
宇城市	1.35	1.11	1.07	0.89	1.65	1.35	0.94	0.81	0.85	0.69	0.72	0.49
美里町	0.62	1.03	0.85	1.01	0.67	0.41	0.46	0.53	0.39	0.60	0.53	0.44
荒尾市	1.97	1.69	1.41	1.90	0.93	0.93	1.66	0.83	0.66	0.68	1.42	0.28
玉名市	0.87	0.87	0.88	0.72	0.66	0.89	0.76	0.77	0.84	0.76	0.90	0.57
玉東町	0.83	0.26	0.62	0.46	0.48	0.23	0.14	0.25	0.18	0.12	0.06	0.14
和水町	0.60	0.68	0.71	0.86	0.42	0.60	0.63	0.32	0.30	0.35	0.28	0.34
南関町	0.93	0.84	0.78	0.42	0.50	0.15	0.33	0.30	0.42	0.40	0.41	0.16
長洲町	0.67	0.46	0.35	0.49	0.38	0.20	0.21	0.20	0.20	0.22	0.15	0.03
山鹿市	1.15	1.30	1.67	1.31	0.84	0.47	0.53	0.78	0.57	0.34	0.30	0.32
菊池市	2.16	1.97	1.69	1.48	1.38	1.11	1.01	1.05	1.20	0.98	0.93	1.20
合志市	1.90	1.64	1.54	1.51	1.92	1.39	0.88	1.03	1.01	1.34	0.37	0.42
大津町	2.26	2.05	1.36	1.44	1.46	1.14	1.24	0.88	0.76	0.72	0.65	0.51
菊陽町	1.27	0.62	1.05	1.20	0.91	0.98	1.15	1.22	1.13	1.99	1.58	1.26
阿蘇市	1.54	1.36	1.12	1.22	1.15	1.40	0.56	1.72	1.42	0.31	1.05	0.95
南小国町	2.92	3.15	3.33	3.93	4.55	4.16	2.82	2.64	2.53	3.24	2.05	3.26
小国町	1.78	2.46	1.33	1.47	1.52	1.63	1.74	2.51	1.86	2.39	2.33	1.29
産山村	0.27	0.46	0.20	0.06	0.10	0.09	0.50	0.15	0.27	0.20	0.31	0
高森町	1.70	2.47	1.83	1.08	0.68	0.63	0.91	1.54	0.65	0.45	0.66	0.27
西原村	2.52	2.01	1.40	3.00	3.18	2.17	2.69	1.93	2.58	2.04	1.84	1.08
南阿蘇村	1.68	1.41	0.93	1.00	1.42	0.68	1.00	1.19	1.20	0.77	0.98	0.34
御船町	1.33	2.20	2.33	3.84	1.88	1.36	0.96	1.87	1.28	1.18	1.34	1.13
嘉島町	2.08	2.14	1.77	1.38	1.44	0.65	0.75	0.68	0.28	0.14	0.10	0.12
益城町	1.98	3.49	3.18	1.31	1.45	1.56	1.53	1.35	0.84	0.91	0.97	0.87
甲佐町	3.89	3.86	0.96	0.81	2.88	1.59	2.19	1.99	0.78	0.61	1.03	0.39
山都町	1.46	1.37	1.68	1.05	2.86	0.80	0.90	0.98	1.09	0.65	0.96	0.57
八代市	2.32	2.08	1.81	1.67	1.61	1.61	1.76	1.43	1.41	1.24	1.20	1.10
氷川町	2.18	1.89	1.89	1.95	1.02	1.43	1.47	1.16	0.87	1.01	1.01	0.98
水俣市	2.38	2.13	2.07	1.87	1.56	1.54	1.68	1.80	1.32	1.01	1.34	0.50
芦北町	2.39	1.98	1.87	2.43	1.74	1.47	1.88	1.25	1.18	0.73	0.64	1.68
津奈木町	2.21	2.05	1.14	2.49	2.00	1.13	1.56	1.07	0.59	0.67	0.89	0.55
人吉市	2.82	2.20	3.21	1.72	2.35	2.24	1.77	2.10	2.24	0.71	0.97	1.54
錦町	2.72	3.04	2.46	3.21	2.44	2.62	2.48	1.58	2.15	2.11	2.16	1.89
多良木町	2.29	1.78	3.03	1.83	1.86	2.76	1.96	2.81	0.77	0.67	1.35	1.06
湯前町	4.12	2.19	3.15	2.04	2.03	3.50	3.48	2.00	2.19	1.73	0.52	4.90
水上村	2.19	2.45	3.00	1.95	3.00	2.70	2.69	1.45	1.41	1.81	1.71	1.38
相良村	1.68	2.65	2.22	1.91	1.13	1.82	2.38	1.31	0.51	1.74	2.44	0.30
五木村	0.57	1.10	1.25	1.29	4.75	0.11	0.60	1.80	0.40	1.00	0.50	0.75
山江村	3.21	3.86	2.91	2.38	2.33	2.11	1.89	1.27	1.17	1.80	1.27	1.75
球磨村	1.27	0.77	1.24	0.39	0.46	0.58	0.74	0.82	0.65	1.57	0.65	0.41
あさぎり町	2.57	2.54	2.12	1.43	2.07	3.51	1.12	1.53	4.10	0.88	0.58	1.72
天草市	2.52	2.17	1.87	1.84	1.86	1.46	1.44	1.17	1.15	1.01	0.94	0.59
上天草市	2.95	2.53	2.44	2.10	2.19	1.72	1.75	1.39	1.26	2.00	1.35	1.71
苓北町	3.68	3.67	3.24	3.36	2.82	2.87	2.22	1.42	1.31	1.69	1.04	1.12
熊本市	1.29	1.27	1.14	1.07	0.85	0.85	0.81	0.82	0.78	0.80	0.73	0.74
熊本県	1.65	1.57	1.44	1.31	1.21	1.13	1.06	1.02	0.96	0.91	0.85	0.77

中学1年生処置菌率

合併後の市町村で再集計

	H23	H24	H25	H26	H27	H28	H29	H30	R01	R02	R03	R04
宇土市	61.75	60.53	56.67	40.57	51.94	58.90	48.15	39.41	56.85	53.94	59.27	40.08
宇城市	80.00	73.98	72.98	70.59	58.87	73.87	57.73	60.60	67.25	61.15	56.63	54.72
美里町	77.36	91.36	77.05	50.00	76.79	83.33	74.19	79.49	74.07	74.42	93.55	71.43
荒尾市	45.70	45.70	43.33	45.20	49.52	43.24	74.01	46.53	82.33	58.19	77.60	60.83
玉名市	73.66	66.41	64.61	60.17	52.29	54.56	70.58	72.16	72.73	78.42	76.81	83.90
玉東町	70.00	72.73	84.00	100	100	58.33	100	100	71.43	14.29	100	37.50
和水町	80.00	92.73	91.67	96.36	65.71	80.56	71.74	63.16	78.95	91.67	52.63	84.21
南関町	86.75	82.61	36.23	75.00	38.46	55.56	31.82	70.59	61.90	47.83	53.85	87.50
長洲町	57.89	34.29	43.18	24.62	49.02	39.13	72.73	32.00	20.83	59.26	68.75	25.00
山鹿市	49.72	65.51	43.33	50.70	64.13	73.04	52.17	48.65	56.90	73.83	76.07	75.40
菊池市	64.71	75.89	66.76	68.06	69.03	70.46	62.28	57.54	59.00	72.01	52.86	55.25
合志市	54.93	54.48	48.22	59.80	38.97	41.93	78.84	58.16	59.67	53.31	57.55	61.35
大津町	70.01	68.17	66.20	62.08	72.53	84.12	96.85	90.13	84.53	87.41	88.01	88.94
菊陽町	62.02	69.33	34.11	46.20	53.02	46.40	59.53	42.12	55.56	56.80	64.01	59.87
阿蘇市	70.10	60.31	83.01	37.35	60.14	61.28	72.13	48.10	60.00	65.52	41.29	58.72
南小国町	58.10	53.85	90.83	67.92	80.85	62.79	75.95	89.19	74.42	92.73	69.05	83.87
小国町	73.38	84.83	92.50	80.68	86.87	88.17	89.81	97.10	83.16	80.85	94.21	93.55
産山村	50.00	33.33	100	0	100	100	33.33	0	0	0	75.00	0
高森町	77.89	77.21	70.93	85.29	83.33	92.59	84.31	96.59	82.86	92.00	82.86	83.33
西原村	75.30	65.93	55.68	60.56	90.95	60.43	47.22	64.15	48.31	44.52	63.77	80.52
南阿蘇村	63.58	63.71	67.07	66.99	52.25	70.49	80.43	77.50	82.28	86.15	83.33	65.38
御船町	69.39	83.45	67.98	54.11	87.60	62.20	85.25	66.67	83.61	69.88	63.13	72.67
嘉島町	51.20	55.06	72.87	62.24	62.40	29.17	45.90	78.57	76.92	92.31	55.56	58.33
益城町	78.15	87.50	90.90	62.06	65.72	67.23	71.20	81.82	81.02	59.44	62.07	79.03
甲佐町	76.33	61.61	37.21	27.69	81.17	86.36	85.19	76.33	27.42	44.23	90.22	89.19
山都町	69.23	71.15	64.48	67.92	30.88	68.00	56.25	67.82	76.24	90.16	69.61	57.14
八代市	67.94	67.48	68.75	64.28	69.08	70.90	71.06	72.10	72.57	63.79	70.95	66.58
氷川町	74.03	67.84	59.46	55.31	74.76	45.98	60.00	34.13	37.93	24.35	25.58	29.17
水俣市	54.72	67.16	52.51	54.88	54.23	68.15	74.33	58.45	59.76	61.76	58.14	48.31
芦北町	76.32	67.53	80.30	79.27	70.59	81.64	75.61	84.77	91.87	85.57	68.60	41.12
津奈木町	81.05	92.59	91.67	90.65	86.49	50.00	67.86	81.82	75.00	84.62	69.70	75.00
人吉市	78.43	73.55	58.82	71.78	79.13	82.26	59.30	61.64	61.89	54.41	74.02	59.39
錦町	49.52	46.13	55.43	66.75	61.24	61.24	62.77	52.63	52.23	53.94	56.22	58.56
多良木町	49.34	52.20	73.67	66.15	67.58	66.33	83.65	82.43	81.82	84.13	84.07	86.02
湯前町	64.24	78.57	95.24	94.55	80.33	68.42	48.15	43.48	100	93.75	92.31	71.71
水上村	69.57	81.63	76.92	60.98	81.48	100	87.14	78.12	95.12	86.84	97.22	86.36
相良村	89.19	77.19	84.43	65.48	56.86	67.12	66.00	74.51	52.38	61.02	65.15	46.15
五木村	75.00	100	10.00	88.89	94.74	0	0	100	100	100	33.33	83.33
山江村	99.20	95.37	97.66	89.47	94.39	92.11	91.76	92.86	97.62	100	98.39	100
球磨村	76.19	91.30	92.31	78.57	85.71	55.56	95.65	59.26	47.06	80.56	47.06	57.14
あさぎり町	65.64	78.62	61.54	81.48	75.90	26.68	67.24	76.23	18.06	73.64	79.12	35.66
天草市	70.40	59.59	60.29	60.07	55.86	75.93	79.09	74.28	71.99	69.29	65.10	69.78
上天草市	66.67	68.80	65.45	50.51	46.45	77.01	50.70	79.77	70.16	52.82	70.67	54.05
苓北町	88.10	78.28	83.33	92.77	92.23	82.32	84.50	80.68	82.50	81.48	96.61	89.66
熊本市	62.56	61.48	61.18	57.47	61.28	58.08	59.48	58.56	59.53	60.66	59.98	60.14
熊本県	65.48	65.34	63.01	59.80	62.03	62.72	66.50	63.44	62.88	62.84	64.96	62.17

中学1年生CO(要観察歯)保有者率 合併後の市町村で再集計

	H23	H24	H25	H26	H27	H28	H29	H30	R01	R02	R03	R04
宇土市	21.21	23.67	22.09	15.06	22.65	6.04	8.13	8.27	10.76	18.38	15.32	21.88
宇城市	14.19	16.79	10.40	15.08	19.61	17.86	21.32	14.06	16.24	9.40	6.18	5.59
美里町	15.29	15.19	11.11	9.09	3.57	2.74	1.47	5.41	8.70	8.33	6.78	7.94
荒尾市	38.51	33.12	25.85	29.67	19.51	16.97	17.26	25.24	20.95	16.95	34.44	17.70
玉名市	13.14	16.69	14.74	11.35	15.06	15.35	13.85	15.09	13.19	8.81	12.20	7.02
玉東町	0	0	0	3.57	0	9.62	2.33	0	10.53	11.67	6.06	21.43
和水町	16.00	19.75	14.71	14.06	7.14	31.67	20.55	11.86	26.98	19.12	20.29	16.07
南関町	25.84	18.29	12.50	18.60	14.10	9.68	7.58	5.36	16.00	5.17	3.12	1.96
長洲町	14.08	14.57	14.17	4.48	8.27	3.42	0	1.60	0.83	3.23	1.83	0.82
山鹿市	22.15	27.62	16.96	18.00	23.92	28.67	30.65	28.87	22.51	20.78	17.01	16.20
菊池市	31.52	26.10	31.19	27.04	27.14	26.17	27.11	25.37	27.04	28.07	23.11	21.21
合志市	53.30	34.87	40.03	26.35	14.00	16.34	21.54	24.40	29.86	14.75	15.20	10.37
大津町	9.63	7.14	7.01	11.59	37.75	24.72	12.53	14.89	17.03	14.18	16.10	12.56
菊陽町	32.68	30.65	26.10	18.08	20.14	25.11	15.66	12.47	17.41	20.78	17.21	10.97
阿蘇市	21.03	24.26	28.57	31.62	44.17	18.87	24.20	38.59	7.95	26.20	31.25	12.09
南小国町	47.22	69.70	16.67	37.04	32.26	38.71	39.29	39.29	67.65	76.47	60.98	68.42
小国町	32.05	32.20	21.67	20.00	16.92	15.79	12.90	14.55	25.49	32.20	19.23	22.92
産山村	20.00	15.38	20.00	5.56	20.00	18.18	33.33	23.08	0	6.67	30.77	0
高森町	16.07	27.27	44.68	26.98	24.53	16.28	17.86	19.30	20.37	30.36	15.09	26.67
西原村	31.82	50.75	34.92	46.48	33.33	59.30	68.66	52.73	71.01	63.16	41.33	40.85
南阿蘇村	23.33	27.27	11.36	19.42	35.90	42.22	17.39	19.40	25.76	13.10	11.25	9.09
御船町	24.49	20.45	28.17	33.85	24.82	42.15	26.77	33.33	46.85	28.37	30.41	39.16
嘉島町	36.25	42.17	24.66	39.44	35.63	25.68	34.57	22.58	13.98	4.17	16.67	12.12
益城町	28.57	25.73	26.42	34.05	34.18	20.72	24.77	32.24	22.15	18.53	31.11	37.46
甲佐町	12.64	34.48	52.22	38.75	25.30	14.49	27.03	16.47	32.91	24.71	19.10	21.28
山都町	28.80	30.70	51.38	35.64	53.68	42.55	42.70	37.08	30.11	28.72	23.58	25.58
八代市	21.39	24.16	16.55	16.07	14.76	17.48	16.20	12.02	16.83	12.01	13.42	10.71
氷川町	27.36	23.33	23.47	31.52	27.72	13.11	23.53	0.92	7.00	2.63	5.88	10.20
水俣市	34.17	40.87	41.04	28.26	38.64	31.75	22.35	29.90	33.69	29.85	22.40	23.03
芦北町	28.35	27.74	31.21	30.57	23.93	30.50	31.19	24.79	14.42	19.55	11.19	9.40
津奈木町	48.84	40.91	54.76	16.28	27.03	64.10	41.67	17.07	20.59	10.26	51.35	34.48
人吉市	39.94	42.68	25.60	40.84	50.34	55.44	18.41	37.84	51.63	18.88	27.59	23.83
錦町	21.74	15.15	2.82	5.04	9.52	11.11	23.66	7.14	15.38	5.26	3.70	57.29
多良木町	16.00	12.75	20.20	29.52	13.27	31.94	20.75	35.44	16.28	19.15	14.29	15.91
湯前町	55.00	34.38	57.50	18.52	30.00	50.00	41.94	34.78	25.93	24.32	32.00	9.68
水上村	28.57	45.00	19.23	47.62	27.78	30.00	23.08	18.18	6.90	4.76	14.29	6.25
相良村	9.09	20.93	20.00	22.73	17.78	30.00	19.05	23.08	9.76	52.94	3.70	2.27
五木村	28.57	40.00	50.00	42.86	0	33.33	40.00	0	0	30.00	50.00	12.50
山江村	48.72	42.86	47.73	42.50	47.83	50.00	48.89	31.82	55.56	36.36	34.69	41.67
球磨村	15.15	46.67	33.33	8.33	13.04	16.13	32.26	27.27	11.54	8.70	7.69	17.65
あさぎり町	54.61	50.00	61.22	48.82	39.66	18.06	25.81	35.62	81.12	14.38	18.47	72.15
天草市	37.77	45.10	42.18	47.11	43.57	44.46	49.70	42.17	38.87	39.19	32.84	31.19
上天草市	46.13	42.09	45.53	44.40	37.45	36.14	34.63	50.79	26.96	35.59	22.01	23.20
苓北町	0	0	6.35	30.00	6.85	1.59	3.45	0	0	1.56	0	3.85
熊本市	18.74	17.05	16.00	15.80	15.86	18.26	15.23	14.98	15.81	14.21	12.00	12.36
熊本県	23.86	23.47	21.41	20.98	21.23	21.59	19.45	19.30	20.21	16.82	16.02	15.53

中学1年生GO(歯周疾患要観察歯)保有者率 合併後の市町村で再集計

	H23	H24	H25	H26	H27	H28	H29	H30	R01	R02	R03	R04
宇土市	37.63	19.47	27.43	26.91	16.54	46.46	45.81	43.55	57.79	15.20	13.17	19.79
宇城市	31.17	27.62	25.82	31.10	35.53	35.73	36.82	41.77	43.91	37.61	33.67	42.20
美里町	11.76	21.52	37.50	18.18	7.14	36.99	8.82	12.16	13.04	25.00	6.78	22.22
荒尾市	25.60	25.95	38.68	42.06	28.82	24.31	23.88	38.94	21.70	33.17	27.30	12.64
玉名市	12.41	9.78	10.01	9.83	13.00	10.46	12.08	12.44	11.52	7.01	10.48	11.75
玉東町	22.92	9.30	15.00	10.71	0	23.08	4.65	0	5.26	0	0	0
和水町	13.00	13.58	4.41	6.25	17.86	18.33	9.59	20.34	19.05	1.47	4.35	12.50
南関町	0	0	0	6.98	6.41	3.23	16.67	1.79	18.00	27.59	42.19	11.76
長洲町	4.93	17.88	3.94	0.75	3.01	3.42	3.74	0.80	3.33	0	0	0
山鹿市	17.63	17.13	20.71	18.68	5.92	9.40	19.59	25.82	21.33	16.89	24.37	26.33
菊池市	25.40	20.39	33.26	17.17	19.85	17.52	21.23	16.59	22.96	24.06	22.87	20.45
合志市	11.23	18.46	14.44	8.17	9.89	36.85	14.41	18.71	46.25	23.32	20.93	18.05
大津町	1.24	10.42	6.05	4.57	20.28	10.51	12.53	28.09	18.96	22.16	34.63	25.83
菊陽町	35.38	27.27	28.54	21.97	21.05	19.60	10.29	16.63	11.68	15.37	15.86	12.42
阿蘇市	7.14	6.38	9.96	6.25	5.42	14.15	6.39	20.65	9.66	10.16	2.60	2.75
南小国町	41.67	45.45	27.78	25.93	29.03	32.26	28.57	32.14	52.94	70.59	24.39	47.37
小国町	1.28	3.39	0	3.33	10.77	1.75	9.68	3.64	31.37	32.20	21.15	25.00
産山村	0	7.69	0	5.56	0	9.09	8.33	15.38	0	6.67	0	0
高森町	44.64	34.55	42.55	44.44	66.04	53.49	58.93	63.16	29.63	53.57	37.74	35.56
西原村	40.91	4.48	0	63.38	62.12	53.49	28.36	27.27	0	38.16	10.67	40.85
南阿蘇村	13.33	21.59	12.50	2.91	8.97	5.56	22.83	2.99	9.09	11.90	11.25	9.09
御船町	4.08	6.06	9.86	19.23	13.87	14.88	11.02	22.81	16.78	29.79	42.57	11.19
嘉島町	36.25	15.66	28.77	19.72	32.18	13.51	12.35	25.81	10.75	6.25	8.89	8.08
益城町	65.45	17.59	17.92	27.91	20.57	32.89	33.44	38.81	6.77	48.24	46.67	67.32
甲佐町	24.14	50.57	53.33	40.00	72.29	60.87	20.27	40.00	77.22	74.12	79.78	54.26
山都町	12.80	10.53	14.68	15.84	23.16	17.02	24.72	28.09	17.20	20.21	17.92	32.56
八代市	22.28	28.60	20.60	18.73	18.36	18.63	17.97	16.13	18.95	13.97	18.77	16.82
氷川町	28.30	43.33	46.94	52.17	13.86	34.43	24.71	43.12	34.00	25.44	43.53	17.35
水俣市	15.83	18.25	15.57	21.30	23.64	27.51	13.97	35.05	16.58	7.46	19.79	19.10
芦北町	23.62	16.79	14.89	12.74	23.93	22.70	21.10	21.49	30.77	16.54	29.10	41.03
津奈木町	32.56	51.52	54.76	48.84	54.05	33.33	58.33	39.02	44.12	35.90	75.68	31.03
人吉市	27.30	6.69	18.07	21.54	8.16	13.33	13.72	5.74	18.70	44.76	48.62	51.17
錦町	30.43	15.91	10.56	19.33	13.49	6.84	18.32	22.62	13.46	13.16	25.00	23.96
多良木町	24.00	26.47	27.27	18.10	18.37	26.39	54.72	54.43	19.77	36.17	32.14	39.77
湯前町	47.50	25.00	67.50	48.15	66.67	28.95	38.71	34.78	44.44	27.03	32.00	0
水上村	9.52	10.00	3.85	4.76	0	0	11.54	0	0	0	0	0
相良村	31.82	37.21	69.09	20.45	8.89	15.00	14.29	15.38	19.51	0	33.33	34.09
五木村	0	20.00	0	0	0	11.11	40.00	60.00	0	0	0	25.00
山江村	17.95	3.57	2.27	0	0	0	2.22	0	0	0	4.08	0
球磨村	3.03	0	0	0	0	0	3.23	3.03	0	0	0	0
あさぎり町	24.34	7.69	24.49	25.29	31.03	20.83	20.65	0	0	2.74	1.27	0.63
天草市	28.09	29.67	34.17	35.67	33.86	22.87	25.45	40.56	28.71	39.97	35.63	26.85
上天草市	20.77	16.16	22.96	18.97	17.53	18.81	23.41	23.28	18.14	36.72	17.22	30.39
苓北町	0	1.85	1.59	0	2.74	1.59	0	0	0	0	0	0
熊本市	19.31	19.74	18.67	19.70	19.03	18.03	19.32	20.51	21.43	21.13	22.57	20.30
熊本県	21.32	20.04	20.52	20.22	19.50	20.46	20.09	22.86	22.67	22.18	23.39	21.81

中学1年生G(歯周疾患要治療歯)保有者率

合併後の市町村で再集計

	H23	H24	H25	H26	H27	H28	H29	H30	R01	R02	R03	R04
宇土市	6.03	2.21	2.18	4.20	1.78	8.40	9.11	5.35	2.83	1.23	0.81	0.52
宇城市	2.63	2.35	4.51	3.17	5.44	9.81	4.26	5.62	5.54	3.98	1.39	1.93
美里町	1.18	1.27	2.78	0	1.19	1.37	1.47	2.70	2.90	4.17	5.08	4.76
荒尾市	11.69	9.92	5.13	11.21	3.77	5.05	14.89	6.97	7.98	1.43	4.34	2.30
玉名市	2.19	2.53	0.43	0.91	0.79	1.18	1.13	0.66	1.34	0.16	0.52	0.88
玉東町	0	0	0	0	0	0	0	0	0	0	0	0
和水町	1.00	0	0	0	0	0	0	0	0	0	0	0
南関町	0	0	0	3.49	6.41	0	7.58	10.71	10.00	0	9.38	3.92
長洲町	0	1.32	0	0.75	2.26	0	0	0	0	0	0	0
山鹿市	1.72	0	3.35	3.64	5.24	4.36	0.92	9.62	0	4.34	1.02	0.76
菊池市	5.90	5.70	10.78	4.94	4.77	10.98	5.88	6.83	7.94	7.02	3.16	6.57
合志市	8.38	8.03	1.57	4.93	5.94	2.67	5.71	4.49	0.56	4.16	3.73	4.48
大津町	3.42	3.87	1.91	0.30	3.94	2.84	1.95	1.69	1.92	0.77	0.73	1.90
菊陽町	1.97	1.30	2.93	5.26	1.37	2.64	2.68	1.22	3.18	4.76	1.35	0.62
阿蘇市	1.19	3.83	0	0.37	1.67	13.21	2.74	4.35	7.39	0	1.04	3.30
南小国町	5.56	12.12	0	3.70	16.13	9.68	7.14	3.57	0	0	17.07	5.26
小国町	0	0	0	0	0	0	0	1.82	0	3.39	1.92	0
産山村	0	0	0	0	0	0	0	0	0	0	0	0
高森町	3.57	3.64	0	0	3.77	0	3.57	1.75	5.56	0	3.77	0
西原村	15.15	5.97	6.35	11.27	12.12	22.09	38.81	10.91	0	15.79	4.00	29.58
南阿蘇村	0	0	1.14	0	0	0	0	0	0	0	0	0
御船町	1.36	0	0	0	0	0.83	0	4.39	0	17.73	6.08	0
嘉島町	15.00	4.82	12.33	2.82	4.60	1.35	2.47	3.23	0	0	1.11	2.02
益城町	15.28	4.56	4.40	5.83	13.61	11.51	3.72	1.79	1.54	2.88	12.78	1.41
甲佐町	4.60	16.09	10.00	3.75	8.43	15.94	8.11	5.88	6.33	7.06	6.74	2.13
山都町	4.00	3.51	6.42	4.95	1.05	2.13	4.49	2.25	7.53	4.26	2.83	5.81
八代市	6.01	4.98	4.46	3.35	2.12	4.35	3.91	4.11	3.73	4.00	3.50	4.60
氷川町	0	8.33	2.04	5.43	5.94	3.28	1.18	4.59	7.00	1.75	0	3.06
水俣市	2.08	3.17	1.89	6.09	7.73	5.29	6.70	1.03	0.53	1.00	1.04	1.12
芦北町	17.32	5.84	3.55	12.74	5.13	14.18	11.93	16.53	15.38	9.02	6.72	4.27
津奈木町	2.33	13.64	0	4.65	0	53.85	25.00	17.07	5.88	5.13	0	0
人吉市	6.03	1.27	3.61	7.72	4.76	4.91	0.72	0.68	7.72	0.70	13.10	2.73
錦町	15.65	25.00	27.46	15.97	25.40	32.48	15.27	19.05	33.65	31.58	36.11	26.04
多良木町	40.00	0.98	11.11	10.48	13.27	16.67	6.60	7.59	12.79	6.38	8.33	9.09
湯前町	25.00	31.25	12.50	18.52	6.67	18.42	16.13	34.78	14.81	2.70	0	0
水上村	0	10.00	0	14.29	0	0	7.69	4.55	0	0	0	12.50
相良村	18.18	27.91	16.36	4.55	0	2.50	4.76	5.13	2.44	67.65	33.33	31.82
五木村	0	0	0	0	0	0	20.00	0	0	10.00	0	25.00
山江村	0	0	0	0	0	0	0	0	0	0	0	0
球磨村	0	0	0	0	0	0	3.23	0	0	0	0	0
あさぎり町	33.55	25.82	24.49	34.12	2.30	8.33	21.94	27.40	1.40	2.74	17.20	39.87
天草市	5.93	9.54	7.51	5.52	5.38	4.83	2.68	6.30	14.68	4.35	3.78	3.70
上天草市	0.70	2.02	1.56	1.72	0.80	4.46	1.95	3.17	3.92	2.26	2.39	6.08
苓北町	4.11	3.70	3.17	4.29	0	0	0	0	0	0	0	0
熊本市	3.70	3.20	4.33	3.61	3.11	3.67	3.55	3.48	3.22	3.74	3.39	4.14
熊本県	5.05	4.40	4.42	4.35	3.74	5.01	4.35	4.30	4.05	3.84	3.77	4.07

## 6. 高校生の歯科健診結果

### R04年度県全体

学年	生徒数	被検者数	むし歯の状況				むし歯有病者数	CO所有者数
			未処置歯数	処置歯数	喪失歯数	計		
高校1年生	15,400	14,781	5,276	14,170	442	19,888	5,298	2,927
高校2年生	14,622	13,902	5,588	17,773	570	23,931	5,651	3,080
高校3年生	14,828	14,233	7,139	22,123	644	29,906	6,630	3,371

学年	GO者数	G者数	一人平均むし歯数	むし歯有病者率	処置歯率	CO所有者率	GO者率	G者率
高校1年生	3,483	839	1.35	35.84	71.25	19.80	23.56	5.68
高校2年生	2,959	883	1.72	40.65	74.27	22.16	21.28	6.35
高校3年生	3,047	910	2.10	46.58	73.98	23.68	21.41	6.39

### 高校生の歯科健診結果・経年 (H23-R04)

#### むし歯有病者率

	H23	H24	H25	H26	H27	H28	H29	H30	R01	R02	R03	R04
高校1年生	61.41	61.89	56.00	56.13	51.29	48.71	46.52	42.88	43.66	41.54	37.79	35.84
高校2年生	66.95	65.67	64.39	60.69	57.46	55.58	53.22	48.16	46.67	45.87	44.46	40.65
高校3年生	70.69	69.92	67.57	67.50	61.59	61.47	57.99	54.30	51.49	49.69	47.63	46.58

#### 一人平均むし歯数

	H23	H24	H25	H26	H27	H28	H29	H30	R01	R02	R03	R04
高校1年生	2.64	2.73	2.35	2.26	1.99	1.84	1.75	1.73	1.72	1.74	1.44	1.35
高校2年生	3.13	3.05	2.97	2.67	2.49	2.24	2.17	2.12	2.04	2.09	1.91	1.72
高校3年生	3.63	3.54	3.29	3.21	2.84	2.73	2.60	2.56	2.32	2.46	2.13	2.10

#### 処置歯率

	H23	H24	H25	H26	H27	H28	H29	H30	R01	R02	R03	R04
高校1年生	71.16	67.90	70.77	69.38	67.41	68.43	66.89	67.80	68.48	68.71	71.80	71.25
高校2年生	71.56	70.91	72.60	70.70	68.71	71.30	69.18	68.25	71.33	70.16	73.40	74.27
高校3年生	72.23	71.70	73.81	72.47	69.71	71.35	70.69	70.29	68.38	71.52	72.88	73.98

#### CO所有者率

	H23	H24	H25	H26	H27	H28	H29	H30	R01	R02	R03	R04
高校1年生	26.73	22.58	23.97	21.19	22.45	23.32	21.15	21.68	23.85	22.87	20.36	19.80
高校2年生	25.73	23.33	25.56	24.36	25.41	26.09	24.19	24.54	24.42	23.18	21.39	22.16
高校3年生	26.27	24.96	26.48	25.05	24.39	27.28	24.86	26.63	25.46	24.08	22.95	23.68

#### GO者率

	H23	H24	H25	H26	H27	H28	H29	H30	R01	R02	R03	R04
高校1年生	20.67	17.45	20.40	16.99	17.60	20.04	17.22	17.55	19.45	23.10	21.67	23.56
高校2年生	20.62	18.03	19.97	18.96	17.62	19.28	18.02	19.18	20.76	21.02	22.81	21.28
高校3年生	20.05	17.29	20.04	18.21	17.63	18.66	18.21	18.24	20.10	23.30	22.86	21.41

#### G者率

	H23	H24	H25	H26	H27	H28	H29	H30	R01	R02	R03	R04
高校1年生	6.05	5.19	5.12	4.35	4.20	4.04	4.28	4.13	4.13	6.09	5.39	5.68
高校2年生	6.65	6.31	5.26	5.73	4.21	4.03	4.42	5.31	4.56	5.18	5.70	6.35
高校3年生	6.64	6.60	5.43	5.47	4.83	4.52	4.36	5.21	4.84	5.62	5.38	6.39

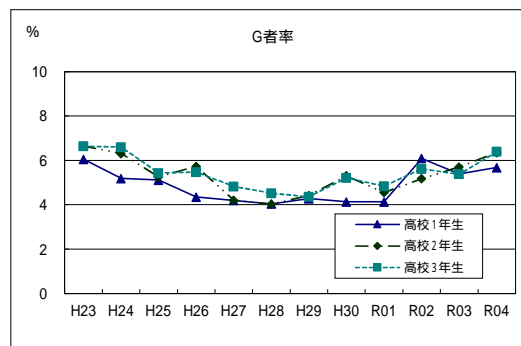
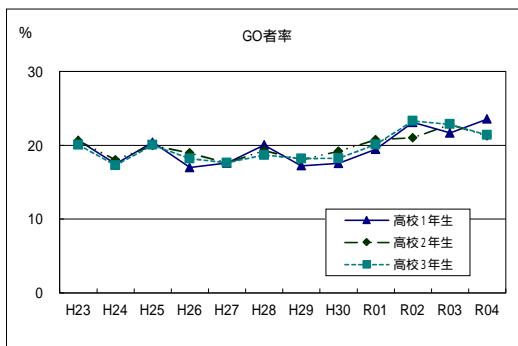
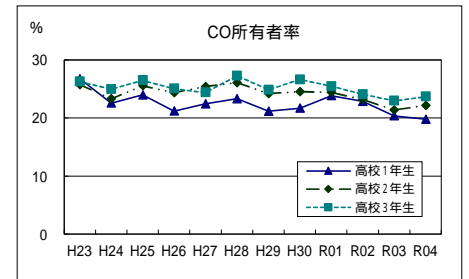
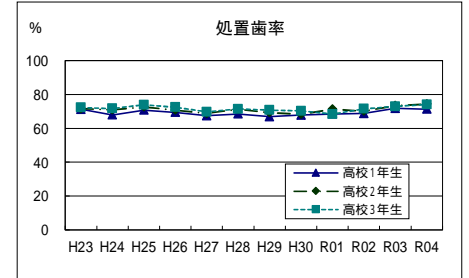
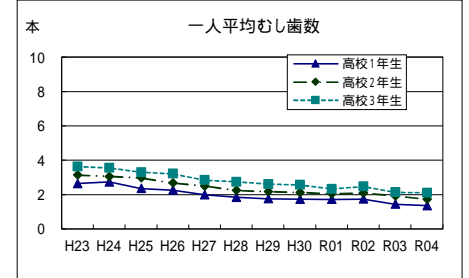
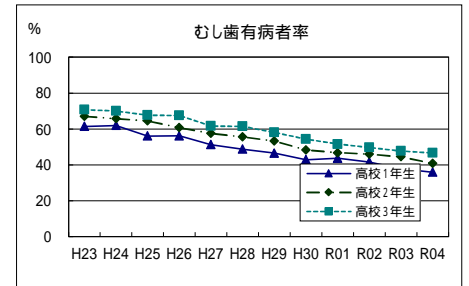

## 参 考 資 料

- 調査票及び記入上の注意 -



**電子メール添付用(FAX送信票)**

送信先	TEL	E-mail	/ FAX
送信元	TEL E-mail	FAX	(送信者 )

**令和4年度(2022年度)歯科保健状況調査票(保育所・幼稚園等)**

1. 施設名  市町村名

施設区分: 該当する施設の番号に をつけてください。 園歯科医師名 (姓) (名)

1. 保育所 2. 認定こども園 3. 幼稚園

2. 定期歯科健康診断の実施状況(該当する数字を記入してください)

年間定期健診実施回数	回	
定期健診実施月	月	月

3. 歯科保健の取組み状況

(該当する番号または数字を右側の に記入してください。また、本年度中に実施予定であれば、実施としてください。)

園でフッ化物(フッ素)塗布をしていますか。	1.はい	0.いいえ	
園でフッ化物(フッ素)洗口をしていますか。	1.はい	0.いいえ	
フッ化物(フッ素)洗口を実施している施設は実施人数の総数を御記入ください。			人
園で食後の歯磨きを実施していますか。	1.はい	0.いいえ	
組単位で歯科保健指導等を行っていますか。	2.はい	1.一部の組で実施	0.いいえ
園全体を対象とした歯科に関する行事を行っていますか。	1.はい	0.いいえ	
保護者対象に歯科保健に関する講演会や講習会を行っていますか。	1.はい	0.いいえ	
園だより等で保護者に歯科保健に関する情報提供をしていますか。	1.はい	0.いいえ	
治療勧告をしていますか。	1.はい	0.いいえ	

4. 歯科健康診断の結果

- ・乳歯についてのみ記入してください。
- ・被検者数: 歯科健診を受けた者全員の人数
- ・未処置歯総本数: 治療が済んでいない歯の総数
- ・処置歯総本数: 治療が済んでいる歯の総数
- ・むし歯保有者数: 未処置歯・処置歯のいずれかが1本でもある者の人数



乳歯についてのみ

	在園児数 (各組の園児数)	被検者数 (歯科健診を受けた園児の合計)	むし歯保有者数 (むし歯・治療済みの歯を持っている者の数)	未処置歯総本数 (治療が済んでいない歯の合計)	処置歯総本数 (治療済みの歯の合計)	
年少組 (3歳児)	<input style="width:30px;" type="text"/>	<input style="width:30px;" type="text"/>	<input style="width:30px;" type="text"/>	<input style="width:30px;" type="text"/>	<input style="width:30px;" type="text"/>	H30.4.2~ H31.4.1~
年中組 (4歳児)	<input style="width:30px;" type="text"/>	<input style="width:30px;" type="text"/>	<input style="width:30px;" type="text"/>	<input style="width:30px;" type="text"/>	<input style="width:30px;" type="text"/>	H29.4.2~ H30.4.1生
年長組 (5歳児)	<input style="width:30px;" type="text"/>	<input style="width:30px;" type="text"/>	<input style="width:30px;" type="text"/>	<input style="width:30px;" type="text"/>	<input style="width:30px;" type="text"/>	H28.4.2~ H29.4.1生

記入例 032 028 021 0064 0069

5. 園で歯科保健を進めるにあたっての要望や現在困っていること等ありましたら、ご記入ください。

6. 施設所在地市町村から要望があった場合は、本調査結果を情報提供してよろしいですか。

( 情報提供可 ・ 情報提供不可 ) あてはまる方に○をつけてください。

電子メール添付用(FAX送信票)	
送信先	TEL _____ / FAX _____ E-mail _____
送信元	TEL _____ (送信者: _____) E-mail _____ FAX _____

調査ファイル(エクセル)に入力し、電子メールに添付して送信ください。  
電話番号及びFAX番号は、後日、問合せをさせていただく場合に必要ですので、必ず御記入をお願いします。

**令和4年度(2022年度)歯科保健状況調査票**  
(小学校・義務教育学校前期課程・特別支援学校小学部)

1. 学校名  市町村名   
 学校歯科医名 (姓)  (名)

2. 定期歯科健康診断の実施状況(該当する数字を記入してください)

年間定期健診実施回数	回	<input type="text"/>
定期健診実施月	月	<input type="text"/> 月

3. 歯科保健の取り組み状況

(該当する番号または数字を右側の に記入してください。また、本年度中に実施予定であれば、実施としてください。)

学級単位で歯科保健指導等を行っていますか。	2.はい	1.一部の組で実施	0.いいえ	<input type="text"/>
学校全体を対象とした歯科に関する行事を行っていますか。	1.はい	0.いいえ	<input type="text"/>	<input type="text"/>
保護者対象に歯科保健に関する講演会や講習会を行っていますか。	1.はい	0.いいえ	<input type="text"/>	<input type="text"/>
保健だより等で保護者に歯科保健に関する情報提供をしていますか。	1.はい	0.いいえ	<input type="text"/>	<input type="text"/>
治療勧告をしていますか。	1.はい	0.いいえ	<input type="text"/>	<input type="text"/>
学校で食後の歯磨きを実施していますか。	1.はい	0.いいえ	<input type="text"/>	<input type="text"/>

4. フッ化物洗口の実施について

7月までに、フッ化物洗口を実施しましたか。1. はい 2. いいえ 3. 今後実施予定( 月 から )   
 実施している施設は実施人数の総数を御記入ください。

5. 歯科健康診断の結果

・永久歯についてのみ記入してください。  
 ・被検者数: 歯科健診を受けた者全員の人数  
 ・未処置歯総本数: 治療が済んでいない歯の総数  
 ・処置歯総本数: 治療が済んでいる歯の総数  
 ・CO保有者数: CO(要観察歯)が1本でもある者の総数  
 ・むし歯保有者数: 未処置歯・処置歯・喪失歯のいずれかが1本でもある者の人数

児童数 (各学年の 児童数)	被検者数 (歯科健診 を受けた 全員の人数)	むし歯保有者数 (むし歯・治療 済みの歯を 持っている者の 数)	未処置歯総本数 (治療が済ん でない歯の 合計)	処置歯総本数 (治療済みの 歯の合計)	喪失歯総本数 (むし歯が原 因で喪失した 歯の合計)	CO保有者数 (要観察歯 が1本でも ある者の 合計)	GO保有者数 (歯肉の状態 が要観察と 診断された 者の合計)	G保有者数 (歯肉の状態 が要精検と診 断された者の 合計)
1年生	<input type="text"/>	<input type="text"/>	<input type="text"/>	<input type="text"/>	<input type="text"/>	<input type="text"/>	<input type="text"/>	<input type="text"/>
2年生	<input type="text"/>	<input type="text"/>	<input type="text"/>	<input type="text"/>	<input type="text"/>	<input type="text"/>	<input type="text"/>	<input type="text"/>
3年生	<input type="text"/>	<input type="text"/>	<input type="text"/>	<input type="text"/>	<input type="text"/>	<input type="text"/>	<input type="text"/>	<input type="text"/>
4年生	<input type="text"/>	<input type="text"/>	<input type="text"/>	<input type="text"/>	<input type="text"/>	<input type="text"/>	<input type="text"/>	<input type="text"/>
5年生	<input type="text"/>	<input type="text"/>	<input type="text"/>	<input type="text"/>	<input type="text"/>	<input type="text"/>	<input type="text"/>	<input type="text"/>
6年生	<input type="text"/>	<input type="text"/>	<input type="text"/>	<input type="text"/>	<input type="text"/>	<input type="text"/>	<input type="text"/>	<input type="text"/>

永久歯についてのみ

記入例

6. 学校歯科保健を進めるにあたっての要望や現在困っていること等ありましたら、ご記入ください。

7. 施設所在地市町村から要望があった場合は、本調査結果を情報提供してよろしいですか。  
 ( 情報提供可 ・ 情報提供不可 ) あてはまる方に○をつけてください。

電子メール添付用 (FAX送信票)

送信先	TEL	E-mail	/ FAX
送信元	TEL	FAX	(送信者: )
	E-mail		

調査ファイル(エクセル)に入力し、電子メールに添付して送信ください。  
電話番号及びFAX番号は、後日、問合せをさせていただく場合に必要ですので、必ず御記入をお願いします。

令和4年度(2022年度)歯科保健状況調査票(中学校)  
(中学校、義務教育学校後期課程、特別支援学校中学部)

1. 学校名  市町村名   
学校歯科医名 (姓)  (名)

2. 定期歯科健康診断の実施状況(該当する数字を記入してください)

年間定期健診実施回数	回	
定期健診実施月	月	月

3. 歯科保健の取り組み状況

(該当する番号または数字を右側の に記入してください。また、本年度中に実施予定であれば、実施としてください。)

学級単位で歯科保健指導等を行っていますか。	2.はい	1.一部の組で実施	0.いいえ	<input type="text"/>
学校全体を対象とした歯科に関する行事を行っていますか。	1.はい	0.いいえ	<input type="text"/>	
保護者対象に歯科保健に関する講演会や講習会を行っていますか。	1.はい	0.いいえ	<input type="text"/>	
保健だより等で保護者に歯科保健に関する情報提供をしていますか。	1.はい	0.いいえ	<input type="text"/>	
治療勧告をしていますか。	1.はい	0.いいえ	<input type="text"/>	
学校で食後の歯磨きを実施していますか。	1.はい	0.いいえ	<input type="text"/>	

4. フッ化物洗口の実施について

7月までに、フッ化物洗口を実施しましたか。1. はい 2. いいえ 3. 今後実施予定( 月から)   
実施している施設は実施人数の総数を御記入ください。 人

5. 歯科健康診断の結果

- ・永久歯についてのみ記入してください。
- ・被検者数: 歯科健診を受けた者全員の人数
- ・未処置歯総本数: 治療が済んでいない歯の総数
- ・処置歯総本数: 治療が済んでいる歯の総数
- ・CO保有者数: CO(要観察歯)が1本でもある者の総数
- ・むし歯保有者数: 未処置歯・処置歯・喪失歯のいずれかが1本でもある者の人数

	児童数 (各学年の 生徒数)	被検者数 (歯科健 診を受け た全員の 人数)	むし歯保有者数 (むし歯・治療 済みの歯を 持っている者の 合計)	未処置歯総本数 (治療が済ん でいない歯の 合計)	処置歯総本数 (治療済みの 歯の合計)	喪失歯総本数 (むし歯が原 因で喪失した 歯の合計)	CO保有者数 (要観察 歯が1本で もある者の 合計)	GO保有者数 (歯肉の状態 が要観察と 診断された 者の合計)	G保有者数 (歯肉の状態 が要精検と診 断された者の 合計)
1年生	<input type="text"/>	<input type="text"/>	<input type="text"/>	<input type="text"/>	<input type="text"/>	<input type="text"/>	<input type="text"/>	<input type="text"/>	<input type="text"/>
2年生	<input type="text"/>	<input type="text"/>	<input type="text"/>	<input type="text"/>	<input type="text"/>	<input type="text"/>	<input type="text"/>	<input type="text"/>	<input type="text"/>
3年生	<input type="text"/>	<input type="text"/>	<input type="text"/>	<input type="text"/>	<input type="text"/>	<input type="text"/>	<input type="text"/>	<input type="text"/>	<input type="text"/>
記入例	032	028	021	0064	0069	0013	008	019	008

6. 学校歯科保健を進めるにあたっての要望や現在困っていること等ありましたら、ご記入ください。

7. 施設所在地市町村から要望があった場合は、本調査結果を情報提供してよろしいですか。

( 情報提供可 ・ 情報提供不可 ) あてはまる方に○をつけてください。 御協力ありがとうございました。

## 電子メール添付用 (FAX送信票)

送信先	TEL	/ FAX
	E-mail	
送信元	TEL E-mail	FAX (送信者: )

調査ファイル(エクセル)に入力し、電子メールに添付して送信ください。  
電話番号及びFAX番号は、後日、問合せをさせていただく場合に必要ですので、必ず御記入をお願いします。

### 令和4年度(2022年度)歯科保健状況調査票(高等学校・高等専門学校) (高等学校・高等専門学校・特別支援学校高等部)

1. 学校名		市町村名	
		学校歯科医名	(姓) (名)

#### 2. 定期歯科健康診断の実施状況(該当する数字を記入してください)

年間定期健診実施回数	回	
定期健診実施月	月	月

#### 3. 歯科健康診断の結果(高等専門学校は1,2,3年のみ記入してください)

- ・ 永久歯についてのみ記入してください。
- ・ 被検者数: 歯科健診を受けた者全員の人数
- ・ 未処置歯総本数: 治療が済んでいない歯の総数
- ・ 処置歯総本数: 治療が済んでいる歯の総数
- ・ CO保有者数: CO(要観察歯)が1本でもある者の総数
- ・ むし歯保有者数: 未処置歯・処置歯・喪失歯のいずれかが1本でもある者の人数  
(処置完了者も含まれます)



	生徒数 (各学年の 生徒数)	被検者数 (歯科健 診を受け た全員の 人数)	むし歯保有者数 (むし歯・治 療済みの歯 を持っている 者の合計)	未処置歯総本数 (治療が済ん でいない歯の 合計)	処置歯総本数 (治療済みの 歯の合計)	喪失歯総本数 (むし歯が原 因で喪失した 歯の合計)	CO保有者数 (要観察 歯が1本で もある者の 合計)	GO保有者数 (歯肉の状態 が要観察と 診断された 者の合計)	G保有者数 (歯肉の状態 が要精検と 診断された 者の合計)
1年生	<input type="text"/>	<input type="text"/>	<input type="text"/>	<input type="text"/>	<input type="text"/>	<input type="text"/>	<input type="text"/>	<input type="text"/>	<input type="text"/>
2年生	<input type="text"/>	<input type="text"/>	<input type="text"/>	<input type="text"/>	<input type="text"/>	<input type="text"/>	<input type="text"/>	<input type="text"/>	<input type="text"/>
3年生	<input type="text"/>	<input type="text"/>	<input type="text"/>	<input type="text"/>	<input type="text"/>	<input type="text"/>	<input type="text"/>	<input type="text"/>	<input type="text"/>
記入例	032	028	021	0064	0069	0013	008	019	008

#### 4. 学校歯科保健を進めるにあたっての要望や現在困っていること等ありましたら、ご記入ください。

#### 5. 施設所在地市町村から要望があった場合は、本調査結果を情報提供してよろしいですか。

( 情報提供可 ・ 情報提供不可 ) あてはまる方に○をつけてください。協力ありがとうございました。

## 令和4年度(2022年度) 歯科保健状況調査(保育所、幼稚園等)の記入上の注意

1 この調査は、熊本県内の保育所、認定こども園、幼稚園を対象に、令和4年度(2022年度)の歯科保健の取組み状況や定期歯科健康診断結果に基づいた歯科疾患の罹患状況を把握・分析し、今後の熊本県及び熊本市の歯科保健対策に役立てていくものです。集計分析は、熊本県健康福祉部健康づくり推進課で行い、結果の公表は市町村単位で行います。

また、熊本市においては、行政区単位に集計・分析するものとし、施設ごとには行いません。ただし、施設から希望があった場合は、施設の集計結果を提供します。

2 この調査は、各施設で実施されている事項を調査するもので、家庭で実施しているものは含みません。(例：家庭での歯磨き等)

3 記入においては、下記の点に十分留意し、誤りのないようお願いします。

(1) 施設名欄には、正式の名称を記入してください。(町立等も)

- 施設区分は、7月末時点で該当する区分を○で囲んでください。

(2) 園歯科医師名欄には、歯科医院名ではなく**姓名**を記入してください。

(3) 「2. 定期歯科健康診断の実施状況」について

- にある「年間定期健診実施回数」は、令和4年度(2022年度)に実施した(予定の)歯科健康診断の回数を記入してください。
- にある「定期健診実施月」は、令和4年度(2022年度)に実施した(予定の)歯科健康診断の実施月を記入してください。年間1回実施のところは、右の欄は空欄にしてください。

(4) 「3. 歯科保健の状況」について

- 令和4年度(2022年度)の取組(予定も含める)について記入してください。
- 施設で組織的に実施しているものについてのみ、「実施」とし、家庭で実施しているものは実施に含みません。
- にある「フッ化物(フッ素)塗布」、「フッ化物(フッ素)洗口」は、施設としての実施の有無を問うものです。
- にある「組単位で歯科保健指導等」は、園児を対象として組単位で行っている歯科保健指導等(歯科保健教育)について実施の有無を問うものです。一部の組で行われても、全組で実施されていない場合は、「1. 一部実施」になります。
- にある「行事」は、園児を対象として施設全体として行っている歯科保健行事について問うものです。歯と口の健康週間及び特別な行事を含みます。
- にある「講演会・講習会」は、保護者を対象とした歯科保健の講演会、講習会の実施の有無を問うものです。

- にある「園だより等で・・・情報提供を行っていますか。」は、施設における歯科保健状況や歯科保健の知識について、園だより等の形で保護者に配布したか否かを問うものです。

- にある「治療勧告」は、健診で発見された未処置歯等についての治療勧告の実施の有無を問うものです。

(2) 「4. 歯科健康診断の結果」について

- **乳歯についてのみ**記入してください。永久歯は含みません。
- 1年に2回以上健康診断を行う場合は、1回目の健診結果を記入してください。
- 「被検者数」は、対象歯が存在するか否かにかかわらず、健診を受けた者全員の人数を記入してください。
- 「**むし歯保有者数**」は、**未処置歯、処置歯のいずれかが1本でもある者の人数**を記入してください。したがって、**処置完了者(治療が済んでいる人)も含まれます。**
- 「**未処置歯総本数**」は、健診を受けた者の保有する未処置歯数の合計本数を記入してください。未処置歯とは治療が済んでいないむし歯(C)をいいます。
- 「**処置歯総本数**」は、健診を受けた者の保有する処置歯数の合計本数を記入してください。処置歯とは、治療が済んでいる歯( )をいいます。数字は右づめとし、空白が生じた場合は「0」を記入してください。

4 最後に、歯科保健に関する困りごとや要望等ありましたら何でも結構ですので、御記入ください。今後の地域歯科保健を推進するうえでの参考にさせていただきます。

(熊本市内の施設)

5 調査票をメールで提出される場合は、集計された数値等を配付の調査票ファイル(エクセル)に入力し、保存してください。

次に、ファイル名を「園R4.xls」とし、電子メールに添付して送信ください。

ファイルは、施設においても保管ください。

(熊本市内の保育所・幼稚園等については、電子メールによる受付を開始しております。)

## 令和4年度（2022年度）歯科保健状況調査票（小中学校等）の記入（入力）上の注意

1 この調査は、熊本県内の小学校、中学校、義務教育学校等を対象とし、本年度（予定も含む）の歯科保健の取組状況や定期歯科健康診断結果に基づいた歯科疾患の罹患状況を把握・分析し、今後の熊本県及び熊本市の歯科保健対策に役立てていくものです。集計分析は、熊本県健康福祉部健康づくり推進課で行い、結果の公表は市町村単位で行います。

また、熊本市においては、行政区単位に集計・分析するものとし、学校ごとには行いません。ただし、学校から希望があった場合は、学校の集計結果を提供します。

2 この調査は、各学校で実施されている事項を調査するもので、家庭で実施しているものは含みません。（例：家庭での歯磨きなど）

3 記入においては、下記の点に十分留意し、誤りのないようお願いします。

（1）学校名欄には設置者の区分（国立、県立、市町村立、私立）、施設名の順で記入してください。

（2）「2．定期歯科健康診断の実施状況」について

- にある「年間定期健診実施回数」は、本年度に実施した（予定の）歯科健康診断の回数を記入してください。
- にある「定期健診実施月」は、本年度に実施した（予定の）歯科健康診断の実施月を記入してください。年間1回実施のところは、右の欄は空欄にしてください。

（3）学校歯科医名欄には、歯科医院名ではなく**姓名**を記入してください。

（4）「3．歯科保健の状況」について

- 本年度の取り組み（予定も含める）について記入してください。
- 学校で組織的に実施しているものについてのみ実施とし、家庭で実施しているものは含みません。
- にある「学級単位で歯科保健指導等」は、児童生徒を対象として学年、学級単位で行っている歯科保健指導等（歯科保健教育）について実施の有無を問うものです。一部の組で行われていても、全学年、学級で実施されていない場合は「1．一部実施」となります。
- にある「行事」は、児童生徒を対象として学校全体として行っている歯科保健行事について問うものです。歯と口の健康週間及び特別な行事を含みます。
  - にある「講演会・講習会」は、保護者を対象とした歯科保健の講演会、講習会の実施の有無を問うものです。
  - にある「保健だより等・・・情報提供をしていますか。」は、学校における歯科保健状況や歯科保健の知識について、保健だよりなどの形で保護者に配布したか否かを問うものです。

- にある「治療勧告」は、健診で発見された未処置歯についての治療勧告の実施の有無を問うものです。

（4）「4．フッ化物洗口の実施について

- 本年度の開始時期について、7月時点の有無を問うものです。それ以降に開始予定の場合は、実施予定月を記入してください。

（1）「5．歯科健康診断の結果」について

- **永久歯についてのみ**記入してください。乳歯は含みません。
- 1年に2回以上健康診断を行う場合は、1回目の健診結果を記入してください。
- 「被検者数」は、対象歯が存在するか否かにかかわらず、健診を受けた者全員の人数を記入してください。
- 「**むし歯保有者数**」は、**未処置歯・処置歯・喪失歯のいずれかが1本でもある者**の人数を記入してください。したがって、**処置完了者（治療が済んでいる人）も含まれます**。
- 「**未処置歯総本数**」は、健診を受けた者の保有する未処置歯数の合計本数を記入してください。未処置歯とは治療が済んでいないむし歯（C）をいいます。なお、**C0（要観察歯）は未処置歯には含めません**。
- 「**処置歯総本数**」は、健診を受けた者の保有する処置歯数の合計本数を記入してください。処置歯とは治療が済んでいる歯（ ）をいいます。
- 「**喪失歯総本数**」は、健診を受けた者の保有する喪失歯数の合計本数を記入してください。喪失歯とは、**むし歯が原因で喪失した永久歯（ ）**をいいます。（外傷、矯正等の原因によるものは除きますが、**区別できる範囲で記載ください**）。なお、**先天性欠如は喪失歯に含めません**。）
- 「**C0保有者数**」は、C0（要観察歯）が1本でもある者の人数を記入してください。
- 「**G0保有者数**」は、G0（歯周疾患要観察者）の人数を記入してください。
- 「**G保有者数**」は、G（歯周疾患要治療者）の人数を記入してください。数字は右づめとし、空白が生じた場合は「0」を記入してください。

4 最後に、歯科保健に関する困りごとや要望等ありましたら何でも結構ですので、御記入ください。今後の地域歯科保健を推進するうえでの参考にさせていただきます。

5 集計された数値等は、配付の調査票ファイル（エクセル）に入力し、データを**エクセル**に保存してください。次に、ファイル名を「市町村立小(中)学校R4.xls」とし、電子メールに添付して送信ください。

ファイルは、学校においても保管ください。

（熊本市立学校については、電子メールによる受付を開始しております。）

## 令和4年度（2022年度）歯科保健状況調査票（高等学校等）の記入（入力）上の注意

1 この調査は、熊本県内の高等学校・高等専門学校等を対象とし、本年度（予定も含む）の定期歯科健康診断結果に基づいた歯科疾患の罹患状況を把握・分析し、今後の熊本県及び熊本市の歯科保健対策に役立てていくものです。集計分析は、熊本県健康福祉部健康づくり推進課で行い、結果の公表は市町村単位で行います。

また、熊本市においては、行政区単位に集計・分析するものとし、学校ごとには行いません。ただし、学校から希望があった場合は、学校の集計結果を提供します。

2 記入においては、下記の点に十分留意し、誤りのないようお願いします。

(1) 学校名欄には設置者の区分（国立、県立、市町村立、私立）、施設名の順で記入してください。

(2) 学校歯科医名欄には、歯科医院名ではなく**姓名**を記入してください。

(3) 「2. 定期歯科健康診断の実施状況」について

- にある「年間定期健診実施回数」は、本年度に実施した（予定の）歯科健康診断の回数を記入してください。
- にある「定期健診実施月」は、本年度に実施した（予定の）歯科健康診断の実施月を記入してください。年間1回実施のところは、右の欄は空欄にしてください。

(4) 「3. 歯科健康診断の結果」について

- 年齢については、20歳以上については対象としません。
- 永久歯についてのみ記入してください。乳歯は含みません。
- 1年に2回以上健康診断を行う場合は、1回目の健診結果を記入してください。
- 「被検者数」は、対象歯が存在するか否かにかかわらず、健診を受けた者全員の人数を記入してください。
- 「むし歯保有者数」は、未処置歯・処置歯・喪失歯のいずれかが1本でもある者の人数を記入してください。したがって、処置完了者（治療が済んでいる人）も含まれます。
- 「未処置歯総本数」は、健診を受けた者の保有する未処置歯数の合計本数を記入してください。未処置歯とは治療が済んでいないむし歯（C）をいいます。なお、CO（要観察歯）は未処置歯には含めません。

● 「処置歯総本数」は、健診を受けた者の保有する処置歯数の合計本数を記入してください。処置歯とは治療が済んでいる歯（ ）をいいます。

● 「喪失歯総本数」は、健診を受けた者の保有する喪失歯数の合計本数を記入してください。喪失歯とは、むし歯が原因で喪失した永久歯（ ）をいいます。（外傷、矯正等の原因によるものは除きますが、区別できる範囲で記載ください。なお、先天性欠如は喪失歯に含めません。）

● 「CO保有者数」は、CO（要観察歯）が1本でもある者の人数を記入してください。

● 「G0保有者数」は、G0（歯周疾患要観察者）の人数を記入してください。

● 「G保有者数」は、G（歯周疾患要治療者）の人数を記入してください。

● 数字は右づめとし、空白が生じた場合は「0」を記入してください。

3 最後に、歯科保健に関する困りごとや要望等ありましたら何でも結構ですので、御記入ください。今後の地域歯科保健を推進するうえでの参考にさせていただきます。

4 集計された数値等は、配付の調査票ファイル（エクセル）に入力し、データをエクセル版用に保存してください。次に、ファイル名を「 高等学校R4.xls」とし、電子メールに添付して送信ください。

ファイルは、学校においても保管ください。

**（熊本市立学校については、電子メールによる受付を開始しております。）**

