

# 熊本県感染症情報 (第49週:12/4 ~ 12/10)

## インフルエンザの発生状況について

今週(第49週)の報告数は、3,750件(一定点当たり46.88)で、前週(第48週)の3,050件(一定点当たり38.13)から1.23倍となり、増加しました。

警報レベルを超える状況が続いており、引き続き注意が必要です。

新型コロナウイルス感染症の報告数も増加しておりますので、基本的な感染対策の徹底により、感染を予防しましょう。

### 【感染防止対策】

- ・マスクの着用
- ・手洗い等の手指衛生や換気
- ・ワクチンの接種

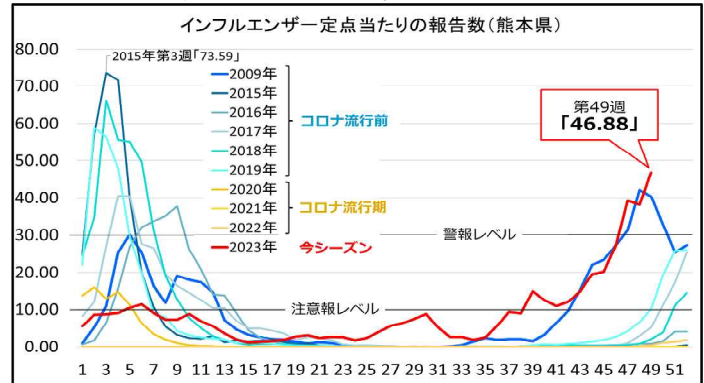

## つつが虫病に注意しましょう

今週の報告数は2件で、今年累計で14件となり、過去最多の2016年の報告数(20件)に迫る勢いで感染が報告されています。

つつが虫病は、ダニに刺されることにより感染します。春から初夏、秋から初冬に発生のピークがみられ、主な症状は、発熱・発疹で刺し口が見られます。

山や森林などで野外活動を行う場合には、肌の露出を少なくしたり、ダニ忌避剤を使用するなどして、感染を予防しましょう。また、野外活動後には、ダニに刺されていないかを確認しましょう。

## 1 定点把握対象疾患

県内154定点医療機関からの報告数 : 12/4 ~ 12/10

定点	No.	疾患名	今週	前週
インフルエンザ /COVID-19	80	1 インフルエンザ	3,750	3,050
		2 新型コロナウイルス感染症 (COVID-19)	251	178
小児科	50	3 R Sウイルス感染症	5	0
		4 咽頭結膜熱	214	237
		5 A群溶血性レンサ球菌咽頭炎	187	149
		6 感染性胃腸炎	492	371
		7 水痘	23	4
		8 手足口病	34	46
		9 伝染性紅斑 (りんご病)	0	0
		10 突発性発しん	12	17

定点	No.	疾患名	今週	前週
小児科	50	11 ヘルパンギーナ	12	14
		12 流行性耳下腺炎 (おたふくかぜ)	1	1
眼科	9	13 急性出血性結膜炎	0	0
		14 流行性角結膜炎 (はやり目)	18	21
基幹	15	15 細菌性髄膜炎	0	0
		16 無菌性髄膜炎	0	0
		17 マイコプラズマ肺炎	0	1
		18 クラミジア肺炎	0	0
		19 感染性胃腸炎 (ロタウイルス)	0	0

定点の右欄は、定点医療機関数。

### 【報告数の多い疾患】

地区別: 定点当たりの報告数が多い地域を順に記載

疾患名	今週	前週	地区別			年齢別		
			1	2	3			
インフルエンザ	3,750件	3,050件	有明	宇城	八代	10-14歳	707件	18.9%
感染性胃腸炎	492件	371件	菊池	御船・有明		1歳	82件	16.7%
新型コロナウイルス感染症(COVID-19)	251件	178件	水俣	有明	天草	50-59歳	32件	12.7%
						60-69歳	32件	12.7%

感染性胃腸炎地区別の御船・有明は同率

**【定点把握対象疾患の推移(過去7週)】**

報告期間	第42週	第43週	第44週	第45週	第46週	第47週	第48週	第49週	第46週	第47週	第48週
	7週前	6週前	5週前	4週前	3週前	2週前	1週前	今週	全国3週前	全国2週前	全国1週前
	10/16~10/22	10/23~10/29	10/30~11/5	11/6~11/12	11/13~11/19	11/20~11/26	11/27~12/3	12/4~12/10	11/13~11/19	11/20~11/26	11/27~12/3
インフルエンザ	969	1,197	1,558	1,613	2,176	3,138	3,050	3,750	106,940	139,914	132,117
新型コロナウイルス感染症(COVID-19)	12.11	14.96	19.48	20.16	27.20	39.23	38.13	46.88	21.66	28.30	26.72
R Sウイルス感染症	212	260	195	151	132	124	178	251	9,648	11,499	13,583
咽頭結膜熱	2.65	3.25	2.44	1.89	1.65	1.55	2.23	3.14	1.95	2.33	2.75
A群溶血性レンサ球菌咽頭炎	1	2	0	1	1	5	0	5	182	176	189
感染性胃腸炎	0.02	0.04	0.00	0.02	0.02	0.10	0.00	0.10	0.06	0.06	0.06
水痘	84	121	130	183	175	215	237	214	10,368	11,139	11,702
手足口病	1.68	2.42	2.60	3.66	3.50	4.30	4.74	4.28	3.30	3.54	3.72
伝染性紅斑	143	149	163	184	157	143	149	187	11,893	12,146	13,103
突発性発しん	2.86	2.98	3.26	3.68	3.14	2.86	2.98	3.74	3.79	3.86	4.17
ヘルパンギーナ	282	258	239	360	308	397	371	492	13,705	13,781	16,075
流行性耳下腺炎	5.64	5.16	4.78	7.20	6.16	7.94	7.42	9.84	4.36	4.38	5.11
急性出血性結膜炎	6	10	5	14	6	13	4	23	402	363	510
細菌性髄膜炎	0.12	0.20	0.10	0.28	0.12	0.26	0.08	0.46	0.13	0.12	0.16
無菌性髄膜炎	114	107	84	60	64	67	46	34	2,398	1,924	1,579
マイコプラズマ肺炎	2.28	2.14	1.68	1.20	1.28	1.34	0.92	0.68	0.76	0.61	0.50
クラミジア肺炎	0	1	0	0	0	0	0	0	43	45	37
感染性胃腸炎(ロタウイルス)	0.00	0.02	0.00	0.00	0.00	0.00	0.00	0.00	0.01	0.01	0.01
流行性角結膜炎	30	20	25	21	21	23	17	12	714	631	738
急性出血性結膜炎	0.60	0.40	0.50	0.42	0.42	0.46	0.34	0.24	0.23	0.20	0.23
細菌性髄膜炎	36	37	16	23	12	19	14	12	333	276	223
無菌性髄膜炎	0.72	0.74	0.32	0.46	0.24	0.38	0.28	0.24	0.11	0.09	0.07
マイコプラズマ肺炎	2	2	2	0	4	0	1	1	105	71	103
クラミジア肺炎	0.04	0.04	0.04	0.00	0.08	0.00	0.02	0.02	0.03	0.02	0.03
感染性胃腸炎(ロタウイルス)	0	0	0	0	0	0	0	0	12	11	5
流行性角結膜炎	11	6	7	18	13	14	21	18	665	658	738
細菌性髄膜炎	1.22	0.67	0.78	2.00	1.44	1.56	2.33	2.00	0.96	0.95	1.06
無菌性髄膜炎	1	1	1	0	1	0	0	0	8	6	6
マイコプラズマ肺炎	0.07	0.07	0.07	0.00	0.07	0.00	0.00	0.00	0.02	0.01	0.01
クラミジア肺炎	1	0	0	0	0	0	0	0	15	13	13
感染性胃腸炎(ロタウイルス)	0.07	0.00	0.00	0.00	0.00	0.00	0.00	0.00	0.03	0.03	0.03
流行性角結膜炎	3	0	0	0	0	0	1	0	25	35	34
急性出血性結膜炎	0.20	0.00	0.00	0.00	0.00	0.00	0.07	0.00	0.05	0.07	0.07
細菌性髄膜炎	0	0	0	0	0	0	0	0	1	-	1
無菌性髄膜炎	0.00	0.00	0.00	0.00	0.00	0.00	0.00	0.00	0.00	-	0.00
マイコプラズマ肺炎	0	0	0	0	1	0	0	0	2	-	2
クラミジア肺炎	0.00	0.00	0.00	0.00	0.07	0.00	0.00	0.00	0.00	-	0.00
感染性胃腸炎(ロタウイルス)	0	0	0	0	0	0	0	0	0	-	0
流行性角結膜炎	0.00	0.00	0.00	0.00	0.07	0.00	0.00	0.00	0.00	-	0.00

上段:患者数、下段:定点一医療機関当たりの患者報告数

**【全国より一定点当たり2倍以上(3週連続)多い感染症】**

( 全国の流行状況の情報還元には時間差があるため、全国の情報は1週間までの内容になります。 )

ヘルパンギーナ

**【大きな流行が発生又は継続しつつある地域(保健所)】**

インフルエンザ : 熊本、菊池、八代、人吉、有明、宇城、天草  
 咽頭結膜熱 : 熊本、菊池、八代、有明、宇城、天草  
 A群溶血性レンサ球菌咽頭炎 : 菊池  
 感染性胃腸炎 : 菊池  
 水痘 : 有明

**2 全数把握対象疾患**

疾患名	今週	R5累計
1類感染症	報告なし	
2類感染症	結核	4
3類感染症	報告なし	168
4類感染症	E型肝炎	1
	つつが虫病	2
	レジオネラ症	1
5類感染症	優襲性肺炎球菌感染症	43
	梅毒	2
	播種性クリプトコックス症	22
	百日咳	4
		233
		1
		5
		9

当該週以外の週で、報告遅れや取下げがあるため、R5累計報告数は増減します。

**3 病原体検査情報**

県保健環境科学研究所で病原体検査を実施した結果を記載しています。

**呼吸器疾患病原体検出状況 第1週(R5.1/2~)からの累計**

ライノウイルス	R Sウイルス	パラインフルエンザウイルス	ヒトメタニューモウイルス	コロナウイルス	エンテロウイルス
22件 (40件)	5件 (9件)	23件 (3件)	0件 (0件)	2件 (0件)	0件 (2件)
アデノウイルス	その他				
1件 (3件)	340件 (6135件)				

( カッコ内は昨シーズン累計 )

**感染性胃腸炎病原体検出状況 第1週(R5.1/2~)からの累計**

ノロウイルス	サボウイルス	ロタウイルス	アストロウイルス	アデノウイルス	その他
1件 (0件)	0件 (2件)	0件 (0件)	0件 (0件)	0件 (2件)	0件 (0件)

( カッコ内は昨シーズン累計 )

**【週報に関するお問い合わせ先】**

健康危機管理課 感染症対策第二班(感染症医療) 直通電話:096-333-2240 (内33154、33141)

一定点当たり週別発生状況の推移

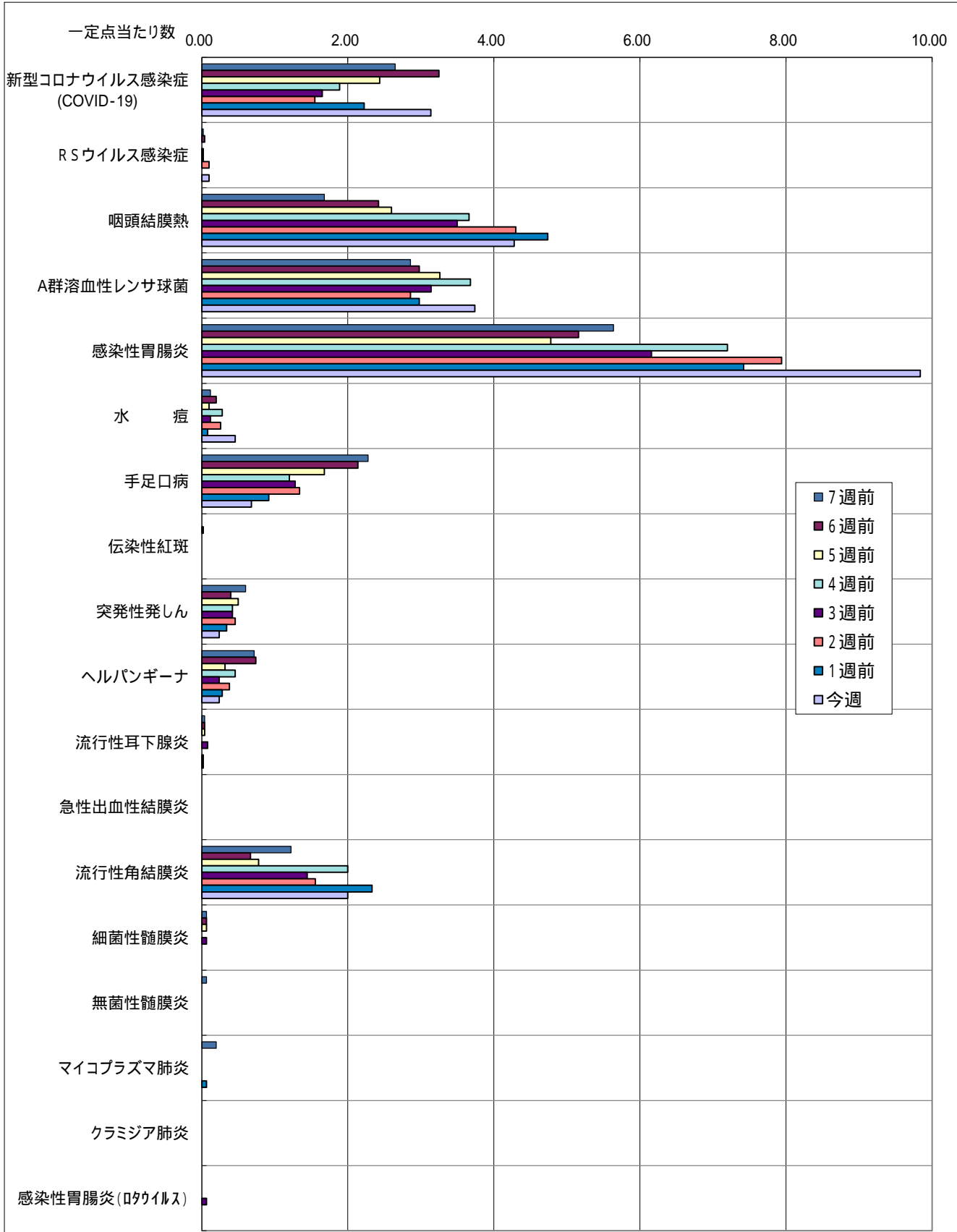
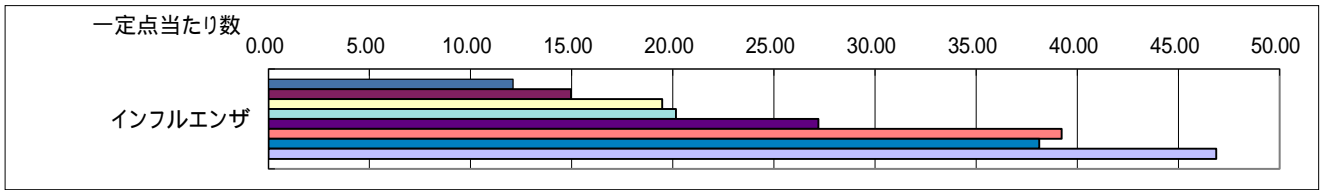

保健所別発生状況 (インフルエンザ / COVID-19・小児科・眼科・基幹定点)

保健所名	インフルエンザ	新型コロナウイルス感染症 (COVID-19)	RSウイルス感染症	咽頭結膜熱	A群溶血性レンサ球菌咽頭炎	感染性胃腸炎	水痘	手足口病	伝染性紅斑	突発性発しん	ヘルパンギーナ	流行性耳下腺炎	急性出血性結膜炎	流行性角結膜炎	細菌性髄膜炎	無菌性髄膜炎	マイコプラズマ肺炎	クラミア肺炎	感染性胃腸炎 (ロタウイルス)
1 熊本市保健所	944	88	1	66	81	113	2	6	0	3	0	0	0	17	0	0	0	0	0
2 山鹿保健所	38	2	0	1	0	15	0	0	0	1	0	0	0	0	0	0	0	0	0
3 菊池保健所	484	7	1	35	37	144	0	10	0	3	3	1	0	0	0	0	0	0	0
4 阿蘇保健所	73	12	0	0	2	5	0	0	0	0	0	0	0	0	0	0	0	0	0
5 御船保健所	57	14	0	2	6	42	1	1	0	1	0	0	0	0	0	0	0	0	0
6 八代保健所	473	12	0	13	20	39	0	2	0	1	0	0	0	0	0	0	0	0	0
7 水俣保健所	60	18	0	2	5	3	0	2	0	0	0	0	0	0	0	0	0	0	0
8 人吉保健所	287	3	3	0	6	14	0	4	0	0	0	0	0	0	0	0	0	0	0
9 有明保健所	686	40	0	47	7	70	19	1	0	2	5	0	0	0	0	0	0	0	0
10 宇城保健所	449	22	0	25	23	42	0	7	0	1	0	0	0	0	0	0	0	0	0
11 天草保健所	199	33	0	23	0	5	1	1	0	0	4	0	0	1	0	0	0	0	0
計	3750	251	5	214	187	492	23	34	0	12	12	1	0	18	0	0	0	0	0

保健所別一定点当り患者報告数 (インフルエンザ / COVID-19・小児科・眼科・基幹定点)

保健所名	インフルエンザ	新型コロナウイルス感染症 (COVID-19)	RSウイルス感染症	咽頭結膜熱	A群溶連菌咽頭炎	感染性胃腸炎	水痘	手足口病	伝染性紅斑	突発性発しん	ヘルパンギーナ	流行性耳下腺炎	急性出血性結膜炎	流行性角結膜炎	細菌性髄膜炎	無菌性髄膜炎	マイコプラズマ肺炎	クラミア肺炎	感染性胃腸炎 (ロタウイルス)
1 熊本市保健所	37.76	3.52	0.06	4.13	5.06	7.06	0.13	0.38	0.00	0.19	0.00	0.00	0.00	3.40	0.00	0.00	0.00	0.00	0.00
2 山鹿保健所	12.67	0.67	0.00	0.50	0.00	7.50	0.00	0.00	0.00	0.50	0.00	0.00	-	-	0.00	0.00	0.00	0.00	0.00
3 菊池保健所	60.50	0.88	0.20	7.00	7.40	28.80	0.00	2.00	0.00	0.60	0.60	0.20	0.00	0.00	0.00	0.00	0.00	0.00	0.00
4 阿蘇保健所	24.33	4.00	0.00	0.00	1.00	2.50	0.00	0.00	0.00	0.00	0.00	0.00	-	-	0.00	0.00	0.00	0.00	0.00
5 御船保健所	11.40	2.80	0.00	0.67	2.00	14.00	0.33	0.33	0.00	0.33	0.00	0.00	-	-	0.00	0.00	0.00	0.00	0.00
6 八代保健所	67.57	1.71	0.00	3.25	5.00	9.75	0.00	0.50	0.00	0.25	0.00	0.00	0.00	0.00	0.00	0.00	0.00	0.00	0.00
7 水俣保健所	20.00	6.00	0.00	1.00	2.50	1.50	0.00	1.00	0.00	0.00	0.00	0.00	-	-	0.00	0.00	0.00	0.00	0.00
8 人吉保健所	57.40	0.60	1.00	0.00	2.00	4.67	0.00	1.33	0.00	0.00	0.00	0.00	-	-	0.00	0.00	0.00	0.00	0.00
9 有明保健所	85.75	5.00	0.00	9.40	1.40	14.00	3.80	0.20	0.00	0.40	1.00	0.00	0.00	0.00	0.00	0.00	0.00	0.00	0.00
10 宇城保健所	74.83	3.67	0.00	6.25	5.75	10.50	0.00	1.75	0.00	0.25	0.00	0.00	-	-	0.00	0.00	0.00	0.00	0.00
11 天草保健所	28.43	4.71	0.00	5.75	0.00	1.25	0.25	0.25	0.00	0.00	1.00	0.00	0.00	1.00	0.00	0.00	0.00	0.00	0.00
平均	46.88	3.14	0.10	4.28	3.74	9.84	0.46	0.68	0.00	0.24	0.24	0.02	0.00	2.00	0.00	0.00	0.00	0.00	0.00

年齢別発生状況(インフルエンザ / COVID-19・小児科・眼科・基幹定点)

令和5年第49週

インフルエンザ / COVID-19定点 年齢区分	合計	0-5 ヵ月	6-11 ヵ月	1歳	2歳	3歳	4歳	5歳	6歳	7歳	8歳	9歳	10-14 歳	15-19 歳	20-29 歳	30-39 歳	40-49 歳	50-59 歳	60-69 歳	70-79 歳	80歳 以上
インフルエンザ	3750	16	43	123	150	168	184	230	205	244	235	196	707	265	171	263	238	145	86	51	30
新型コロナウイルス感染症 (COVID-19)	251	6	4	7	3	3	2	4	3	4	5	1	17	9	19	29	28	32	32	18	25

小児科定点年齢区分	合計	0-5 ヵ月	6-11 ヵ月	1歳	2歳	3歳	4歳	5歳	6歳	7歳	8歳	9歳	10-14 歳	15-19 歳	20歳 以上
RSウイルス感染症	5	1	2	0	1	0	0	0	1	0	0	0	0	0	0
咽頭結膜熱	214	0	9	37	35	31	34	20	20	5	4	5	8	1	5
A群溶連菌咽頭炎	187	1	1	3	7	20	21	26	21	21	19	15	24	0	8
感染性胃腸炎	492	6	19	82	70	48	46	48	32	23	24	12	47	7	28
水痘	23	0	0	1	1	1	0	0	3	0	2	2	4	2	7
手足口病	34	0	6	15	3	6	2	2	0	0	0	0	0	0	0
伝染性紅斑	0	0	0	0	0	0	0	0	0	0	0	0	0	0	0
突発性発疹	12	0	4	8	0	0	0	0	0	0	0	0	0	0	0
ヘルパンギーナ	12	0	1	5	1	1	0	0	0	1	1	1	1	0	0
流行性耳下腺炎	1	0	0	0	0	0	0	1	0	0	0	0	0	0	0

眼科定点年齢区分	合計	0-5 ヵ月	6-11 ヵ月	1歳	2歳	3歳	4歳	5歳	6歳	7歳	8歳	9歳	10-14 歳	15-19 歳	20-29 歳	30-39 歳	40-49 歳	50-59 歳	60-69 歳	70歳 以上
急性出血性結膜炎	0	0	0	0	0	0	0	0	0	0	0	0	0	0	0	0	0	0	0	0
流行性角結膜炎	18	0	0	3	2	0	2	0	0	0	0	0	0	0	1	6	0	1	1	2

基幹定点年齢区分	合計	0歳	1-4歳	5-9歳	10-14 歳	15-19 歳	20-24 歳	25-29 歳	30-34 歳	35-39 歳	40-44 歳	45-49 歳	50-54 歳	55-59 歳	60-64 歳	65-69 歳	70歳 以上
細菌性髄膜炎	0	0	0	0	0	0	0	0	0	0	0	0	0	0	0	0	0
無菌性髄膜炎	0	0	0	0	0	0	0	0	0	0	0	0	0	0	0	0	0
マイコプラズマ肺炎	0	0	0	0	0	0	0	0	0	0	0	0	0	0	0	0	0
クラミジア肺炎	0	0	0	0	0	0	0	0	0	0	0	0	0	0	0	0	0
感染性胃腸炎(ロタウイルス)	0	0	0	0	0	0	0	0	0	0	0	0	0	0	0	0	0