

## 産業廃棄物処理計画書

令和 5 年 6 月 26 日

熊本県知事 殿

## 提出者

住所 熊本県玉名郡和水町高野1080番地

氏名 パナソニックインダストリー株式会社  
デバイスソリューション事業部導電性・アルミキャパシタBU 熊本拠点  
熊本総括 則包 俊治

(法人にあつては、名称及び代表者の氏名)

電話番号 0968-86-4321

廃棄物の処理及び清掃に関する法律第12条の9項の規定に基づき、産業廃棄物の減量その他その処理に関する計画を作成したので、提出します。

|         |  |                    |
|---------|--|--------------------|
| 事業場の名称  | パナソニックインダストリー株式会社デバイスソリューション事業部<br>導電性・アルミキャパシタBU 熊本拠点 |                    |
| 事業場の所在地 | 熊本県玉名郡和水町高野1080番地                                      |                    |
| 計画期間    | 令和 5 年 4 月 1 日 から                                      | 令和 6 年 3 月 31 日 まで |

## 当該事業場において現に行っている事業に関する事項

|                  |                      |
|------------------|----------------------|
| ① 事業の種類          | 電子部品・デバイス・電子回路製造業    |
| ② 事業の規模          | 生産高 50億円 (2023年度見込み) |
| ③ 従業員数           | 197名                 |
| ④ 産業廃棄物の一連の処理の工程 | 別紙参照                 |

廃棄物処理委託先工程

## ④ 産業廃棄物の一連の処理の工程

| 分類種類         | 収集運搬            | 中間処分            | 最終処分                      |
|--------------|-----------------|-----------------|---------------------------|
| 汚 泥          | 佐賀環境整備(株)       | (株)ダイセキ九州事業所    | セメント工場 固形化                |
|              |                 | 光和精鉱(株)戸畑製造所    | 光和精鉱(株) 燃料化               |
|              |                 | ジャパンウェスト(株)     | ひびき灘開発株式会社 焼却・加熱・破碎・中和・混練 |
|              | レックス九州(株)       | レックス九州(株)       | レックス九州(株) 混合              |
| 廃 油          | レックス九州(株)       | レックス九州(株)       | レックス九州(株) 中和・混合           |
| 廃アルカリ        | 喜楽鉱業(株)         | 喜楽鉱業(株)         | 喜楽鉱業(株) 焼却、固液分離           |
|              | レックス九州(株)       | レックス九州(株)       | レックス九州(株) 中和・混合           |
| 廃プラスチック      | 有価物回収協業組合石坂グループ | 有価物回収協業組合石坂グループ | セメント工場 固形化                |
| 廃パレット(木くず)   | 有価物回収協業組合石坂グループ | 有価物回収協業組合石坂グループ | 有価物回収協業組合石坂グループ 破碎        |
| ガラスくず、陶磁器くず等 | 有価物回収協業組合石坂グループ | 有価物回収協業組合石坂グループ | セメント工場 固形化                |
| 燃えやすい廃油      | レックス九州(株)       | レックス九州(株)       | レックス九州(株) その他中間処理         |
| ph2.0以下の廃酸   | レックス九州(株)       | レックス九州(株)       | レックス九州(株) 中和              |

## 産業廃棄物の処理に係る管理体制に関する事項

(管理体制図)

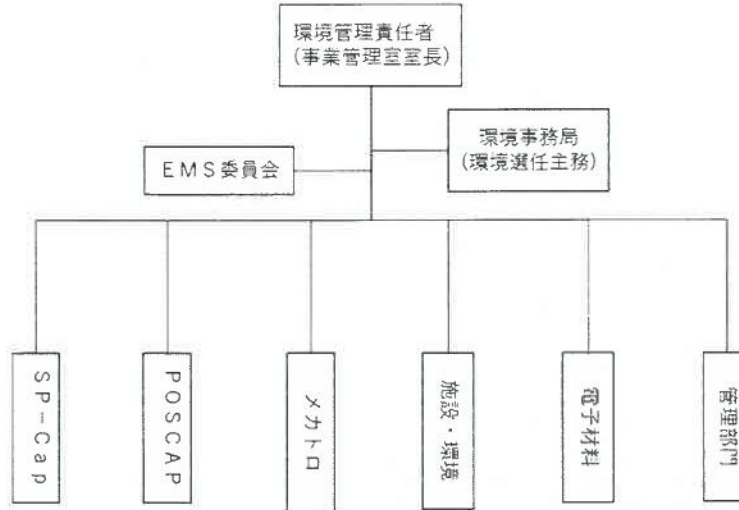

## 産業廃棄物の排出の抑制に関する事項

【前年度 (令和4年度) 実績】

| ① 現状 | 産業廃棄物の種類 | 汚泥         | 廃油     | 廃アルカリ      | 廃プラスチック | 廃パレット (木くず) | 金属くず   | ガラスくず、陶磁器くず | 燃えやすい廃油 |
|------|----------|------------|--------|------------|---------|-------------|--------|-------------|---------|
|      | 排出量      | 50.49 t    | 4.92 t | 1,308.78 t | 24.98 t | 1.39 t      | 2.14 t | 0.68 t      | 0.31 t  |
|      | 産業廃棄物の種類 | ph2.0以下の廃酸 |        |            |         |             |        |             |         |
|      | 排出量      | 0.84 t     |        |            |         |             |        |             |         |

(これまでに実施した取組)

1. 廃プラスチック廃棄の有価回収による廃棄物排出量の削減
2. 廃プラスチック(金属付プラスチック): 金属部の分離活動推進(可能な範囲での金属分離による有価処分率アップ)
3. 生産活動での品質改善取組における廃棄物排出量の削減

【目標】

| ② 計画 | 産業廃棄物の種類 | 汚泥         | 廃油     | 廃アルカリ      | 廃プラスチック | 廃パレット (木くず) | 金属くず   | ガラスくず、陶磁器くず | 燃えやすい廃油 |
|------|----------|------------|--------|------------|---------|-------------|--------|-------------|---------|
|      | 排出量      | 82.28 t    | 8.36 t | 2,224.93 t | 42.47 t | 4.97 t      | 0.00 t | 1.16 t      | 0.53 t  |
|      | 産業廃棄物の種類 | ph2.0以下の廃酸 |        |            |         |             |        |             |         |
|      | 排出量      | 1.43 t     |        |            |         |             |        |             |         |

(今後実施する予定の計画)

1. 廃プラスチック廃棄の有価回収による廃棄物排出量の削減
2. 廃プラスチック(金属付プラスチック): 金属部の分離活動推進に継続(金属分離による有価処分率アップ)
3. 生産活動での品質改善取組における廃棄物排出量削減を継続

## 産業廃棄物の分別に関する事項

|      |   |
|------|---|
| ① 現状 | (分別している産業廃棄物の種類及び分別に関する取組)  |
|      | <ol style="list-style-type: none"> <li>1. 廃プラスチック(金属付プラスチック)の金属分離による有価処分率アップ(継続)</li> <li>2. 蛍光灯のLED化推進(ガラスくず削減)(継続)</li> <li>3. 廃アルカリ: 減容化取組開始(現在、減容化仕様の検討・検証中)</li> </ol> |
| ② 計画 | (今後分別する予定の産業廃棄物の種類及び分別に関する取組)   |
|      | <ol style="list-style-type: none"> <li>1. 廃油・金属屑のろ過分離による有価売却推進(新規事業展開に準じた活動)</li> </ol>   |

## 自ら行う産業廃棄物の再生利用に関する事項

| ① 現状              |            | 【前年度（令和4年度）実績】 |       |         |            |      |             |         |  |
|-------------------|------------|----------------|-------|---------|------------|------|-------------|---------|--|
| 産業廃棄物の種類          | 汚泥         | 廃油             | 廃アルカリ | 廃プラスチック | 廃パレット（木くず） | 金属くず | ガラスくず、陶磁器くず | 燃えやすい廃油 |  |
| 自ら再生利用を行った産業廃棄物の量 |            |                |       |         |            |      |             |         |  |
| 産業廃棄物の種類          | ph2.0以下の廃酸 |                |       |         |            |      |             |         |  |
| 自ら再生利用を行った産業廃棄物の量 |            |                |       |         |            |      |             |         |  |
| (これまでに実施した取組)     |            |                |       |         |            |      |             |         |  |
| ② 計画              |            | 【目標】           |       |         |            |      |             |         |  |
| 産業廃棄物の種類          | 汚泥         | 廃油             | 廃アルカリ | 廃プラスチック | 廃パレット（木くず） | 金属くず | ガラスくず、陶磁器くず | 燃えやすい廃油 |  |
| 自ら再生利用を行う産業廃棄物の量  |            |                |       |         |            |      |             |         |  |
| 産業廃棄物の種類          | ph2.0以下の廃酸 |                |       |         |            |      |             |         |  |
| 自ら再生利用を行う産業廃棄物の量  |            |                |       |         |            |      |             |         |  |
| (今後実施する予定の計画)     |            |                |       |         |            |      |             |         |  |

## 自ら行う産業廃棄物の中間処理に関する事項

| ① 現状                 |            | 【前年度（令和4年度）実績】 |       |         |            |      |             |         |  |
|----------------------|------------|----------------|-------|---------|------------|------|-------------|---------|--|
| 産業廃棄物の種類             | 汚泥         | 廃油             | 廃アルカリ | 廃プラスチック | 廃パレット（木くず） | 金属くず | ガラスくず、陶磁器くず | 燃えやすい廃油 |  |
| 自ら熟回収を行った産業廃棄物の量     |            |                |       |         |            |      |             |         |  |
| 自ら中間処理により減量した産業廃棄物の量 | 42.13      |                |       |         |            |      |             |         |  |
| 産業廃棄物の種類             | ph2.0以下の廃酸 |                |       |         |            |      |             |         |  |
| 自ら熟回収を行った産業廃棄物の量     |            |                |       |         |            |      |             |         |  |
| 自ら中間処理により減量した産業廃棄物の量 |            |                |       |         |            |      |             |         |  |
| (これまでに実施した取組)        |            |                |       |         |            |      |             |         |  |
| ② 計画                 |            | 【目標】           |       |         |            |      |             |         |  |
| 産業廃棄物の種類             | 汚泥         | 廃油             | 廃アルカリ | 廃プラスチック | 廃パレット（木くず） | 金属くず | ガラスくず、陶磁器くず | 燃えやすい廃油 |  |
| 自ら熟回収を行う産業廃棄物の量      |            |                |       |         |            |      |             |         |  |
| 自ら中間処理により減量する産業廃棄物の量 |            |                |       |         |            |      |             |         |  |
| 産業廃棄物の種類             | ph2.0以下の廃酸 |                |       |         |            |      |             |         |  |
| 自ら熟回収を行う産業廃棄物の量      |            |                |       |         |            |      |             |         |  |
| 自ら中間処理により減量する産業廃棄物の量 |            |                |       |         |            |      |             |         |  |
| (今後実施する予定の計画)        |            |                |       |         |            |      |             |         |  |



## 自ら行う産業廃棄物の埋立処分又は海洋投入処分に関する事項

| 【前年度（令和4年度）実績】 |                                   |                |    |       |         |                |      |                 |             |
|----------------|-----------------------------------|----------------|----|-------|---------|----------------|------|-----------------|-------------|
| ①<br>現状        | 産業廃棄物の種類                          | 汚泥             | 廃油 | 廃アルカリ | 廃プラスチック | 廃パレット<br>(木くず) | 金属くず | ガラスくず、<br>陶磁器くず | 燃えやすい<br>廃油 |
|                | 自ら埋立処分又は<br>海洋投入処分を行った<br>産業廃棄物の量 | 〃              | 〃  | 〃     | 〃       | 〃              | 〃    | 〃               | 〃           |
|                | 産業廃棄物の種類                          | ph2.0以下の<br>廃酸 |    |       |         |                |      |                 |             |
|                | 自ら埋立処分又は<br>海洋投入処分を行った<br>産業廃棄物の量 | 〃              | 〃  | 〃     | 〃       | 〃              | 〃    | 〃               | 〃           |
| (これまでに実施した取組)  |                                   |                |    |       |         |                |      |                 |             |
| 【目標】           |                                   |                |    |       |         |                |      |                 |             |
| ②<br>計画        | 産業廃棄物の種類                          | 汚泥             | 廃油 | 廃アルカリ | 廃プラスチック | 廃パレット<br>(木くず) | 金属くず | ガラスくず、<br>陶磁器くず | 燃えやすい<br>廃油 |
|                | 自ら埋立処分又は<br>海洋投入処分を行う<br>産業廃棄物の量  | 〃              | 〃  | 〃     | 〃       | 〃              | 〃    | 〃               | 〃           |
|                | 産業廃棄物の種類                          | ph2.0以下の<br>廃酸 |    |       |         |                |      |                 |             |
|                | 自ら埋立処分又は<br>海洋投入処分を行う<br>産業廃棄物の量  | 〃              | 〃  | 〃     | 〃       | 〃              | 〃    | 〃               | 〃           |
| (今後実施する予定の計画)  |                                   |                |    |       |         |                |      |                 |             |

## 産業廃棄物の処理の委託に関する事項

| 【前年度（令和4年度）実績】   |                                   |                |      |          |         |                |      |                 |             |
|--|-----------------------------------|----------------|------|----------|---------|----------------|------|-----------------|-------------|
| ①<br>現状  | 産業廃棄物の種類                          | 汚泥             | 廃油   | 廃アルカリ    | 廃プラスチック | 廃パレット<br>(木くず) | 金属くず | ガラスくず、<br>陶磁器くず | 燃えやすい<br>廃油 |
|  | 全処理委託量                            | 42.13          | 4.92 | 1,308.78 | 24.98   | 1.39           | 2.14 | 0.68            | 0.31        |
|  | 優良認定処理業者<br>への処理委託量               | 42.13          | 4.92 | 1,308.78 | 24.98   | 1.39           | 2.14 | 0.68            | 0.31        |
|  | 再生利用業者<br>への処理委託量                 | 〃              | 〃    | 〃        | 〃       | 〃              | 〃    | 〃               | 〃           |
|  | 認定熱回収業者<br>への処理委託料                | 〃              | 〃    | 〃        | 〃       | 〃              | 〃    | 〃               | 〃           |
|  | 認定熱回収業者<br>以外の熱回収を行う<br>業者への処理委託量 | 〃              | 〃    | 〃        | 〃       | 〃              | 〃    | 〃               | 〃           |
|  | 産業廃棄物の種類                          | ph2.0以下の<br>廃酸 |      |          |         |                |      |                 |             |
|  | 全処理委託量                            | 0.84           | 〃    | 〃        | 〃       | 〃              | 〃    | 〃               | 〃           |
|  | 優良認定処理業者<br>への処理委託量               | 0.84           | 〃    | 〃        | 〃       | 〃              | 〃    | 〃               | 〃           |
|  | 再生利用業者<br>への処理委託量                 | 〃              | 〃    | 〃        | 〃       | 〃              | 〃    | 〃               | 〃           |
|  | 認定熱回収業者<br>への処理委託料                | 〃              | 〃    | 〃        | 〃       | 〃              | 〃    | 〃               | 〃           |
|  | 認定熱回収業者<br>以外の熱回収を行う<br>業者への処理委託量 | 〃              | 〃    | 〃        | 〃       | 〃              | 〃    | 〃               | 〃           |
| (これまでに実施した取組)  |                                   |                |      |          |         |                |      |                 |             |
| <ol style="list-style-type: none"> <li>1. 廃プラスチック（金属付プラスチック）：金属分離による有償処分拡大</li> <li>2. 蛍光灯：LED化推進</li> <li>3. 汚泥（脱水汚泥）：脱水機による含水率削減</li> <li>4. 生産活動での品質改善取組における廃棄物排出量の削減</li> <li>5. 廃プラスチック廃棄の有償回収による廃棄物排出量の削減</li> </ol> |                                   |                |      |          |         |                |      |                 |             |

| ①<br>計<br>画   | 【目標】                              |                |      |          |             |                |      |                 |             |
|---|-----------------------------------|----------------|------|----------|-------------|----------------|------|-----------------|-------------|
|   | 産業廃棄物の種類                          | 汚泥             | 廃油   | 廃アルカリ    | 廃プラス<br>チック | 廃パレット<br>(木くず) | 金属くず | ガラスくず、<br>陶磁器くず | 燃えやすい<br>廃油 |
|   | 全処理委託量                            | 72.33          | 8.36 | 2,224.93 | 42.47       | 4.97           | 0.00 | 1.16            | 0.53        |
|   | 優良認定処理業者<br>への処理委託量               | 72.33          | 8.36 | 2,224.93 | 42.47       | 4.97           | 0.00 | 1.16            | 0.53        |
|   | 再生利用業者<br>への処理委託量                 |                |      |          |             |                |      |                 |             |
|   | 認定熟回収業者<br>への処理委託料                |                |      |          |             |                |      |                 |             |
|   | 認定熟回収業者<br>以外の熟回収を行う<br>業者への処理委託量 |                |      |          |             |                |      |                 |             |
|   | 産業廃棄物の種類                          | ph2.0以下<br>の廃酸 |      |          |             |                |      |                 |             |
|   | 全処理委託量                            | 1.43           |      |          |             |                |      |                 |             |
|   | 優良認定処理業者<br>への処理委託量               | 1.43           |      |          |             |                |      |                 |             |
|   | 再生利用業者<br>への処理委託量                 |                |      |          |             |                |      |                 |             |
|   | 認定熟回収業者<br>への処理委託料                |                |      |          |             |                |      |                 |             |
|   | 認定熟回収業者<br>以外の熟回収を行う<br>業者への処理委託量 |                |      |          |             |                |      |                 |             |
| (今後実施する予定の取組)   |                                   |                |      |          |             |                |      |                 |             |
| <ol style="list-style-type: none"> <li>1. 廃アルカリ：減容化取組継続（現在、減容化仕様の検討・検証）</li> <li>2. 廃プラスチック：金属分離による有償処分継続</li> <li>3. 蛍光灯のLED化推進継続</li> <li>4. 汚泥（脱水汚泥）：脱水機による含水率削減の継続</li> <li>5. 生産活動での品質改善取組における廃棄物排出量削減を継続</li> </ol> |                                   |                |      |          |             |                |      |                 |             |
| ※事務処理欄  |                                   |                |      |          |             |                |      |                 |             |

備考

- 1 前年度の産業廃棄物の発生量が1,000トン以上の事業場ごとに1枚作成すること。
- 2 当該年度の6月30日までに提出すること。
- 3 「当該事業場において現に行っている事業に関する事項」の欄は、以下に従って記入すること。
  - (1) ①欄には、日本標準産業分類の区分を記入すること。
  - (2) ②欄には、製造業の場合における製造品出荷額（前年度実績）、建設業の場合における元請完成工事高（前年度実績）、医療機関の場合における病床数（前年度末時点）等の業種に応じ事業規模が分かるような前年度の実績を記入すること。
  - (3) ④欄には、当該事業場において生ずる産業廃棄物についての発生から最終処分が終了するまでの一連の処理の工程（当該処理を委託する場合は、委託の内容を含む。）を記入すること。
- 4 「自ら行う産業廃棄物の中間処理に関する事項」の欄には、産業廃棄物の種類ごとに、自ら中間処理を行うに際して熱回収を行った場合における熱回収を行った産業廃棄物の量と、自ら中間処理を行うことによって減量した量について、前年度の実績、目標及び取組を記入すること。
- 5 「産業廃棄物の処理の委託に関する事項」の欄には、産業廃棄物の種類ごとに、全処理委託量を記入するほか、その内数として、優良認定処理業者（廃棄物の処理及び清掃に関する法律施行令第6条の11第2号に該当する者）への処理委託量、処理業者への再生利用委託量、認定熱回収施設設置者（廃棄物の処理及び清掃に関する法律第15条の3の3第1項の認定を受けた者）である処理業者への焼却処理委託量及び認定熱回収施設設置者以外の熱回収を行っている処理業者への焼却処理委託量について、前年度実績、目標及び取組を記入すること。
- 6 それぞれの欄に記入すべき事項の全てを記入することができないときは、当該欄に「別紙のとおり」と記入し、当該欄に記入すべき内容を記入した別紙を添付すること。また、産業廃棄物の種類が3以上あるときは、前年度実績及び目標の欄に「別紙のとおり」と記入し、当該欄に記入すべき内容を記入した別紙を添付すること。また、それぞれの欄に記入すべき事項がないときは、「―」を記入すること。
- 7 ※欄は記入しないこと。



産業廃棄物処理計画書（集計用シート）

|        |         |                   |
|--------|---------|-------------------|
| 提出者の名称 | 提出者の住所  | 熊本県玉名郡和水町高野1080番地 |
| 事業場の名称 | 事業場の所在地 | 熊本県玉名郡和水町高野1080番地 |
| 内容年度   | 平成 5 年度 |                   |

(単位:トン)

| 廃棄物の種類       | 現状<br>計画 | 自社内での処理状況 |             |            |                     |             | 委託先での処理状況  |                             |                           |                            |   |
|--------------|----------|-----------|-------------|------------|---------------------|-------------|------------|-----------------------------|---------------------------|----------------------------|---|
|              |          | 排出量       | 自己再生<br>利用量 | うち熱<br>回収量 | 自己中間<br>処理量<br>減量化量 | 自己最終<br>処分量 | 全処理<br>委託量 | 委託処理量のうち委託先毎の量              |                           |                            |   |
|              |          |           |             |            |                     |             |            | 優良認定<br>処理業者<br>への処理<br>委託量 | 再生利用<br>業者への<br>処理<br>委託量 | 熱回収<br>認定業者<br>への処理<br>委託量 | 熱回収<br>認定業者<br>以外の熱<br>回収を行<br>う業者へ<br>の処理<br>委託量 |
| A            | B        | C         | D           | E          | F                   | G           | H          | I                           | J                         |                            |   |
| 汚泥           | 現状       | 50.49     | 0.00        | 0.00       | 42.13               | 0.00        | 42.13      | 0.00                        | 0.00                      | 0.00                       |   |
|              | 計画       | 82.28     | 0.00        | 0.00       | 0.00                | 0.00        | 72.33      | 0.00                        | 0.00                      | 0.00                       |   |
| 廃油           | 現状       | 4.92      | 0.00        | 0.00       | 0.00                | 0.00        | 4.92       | 0.00                        | 0.00                      | 0.00                       |   |
|              | 計画       | 8.36      | 0.00        | 0.00       | 0.00                | 0.00        | 8.36       | 0.00                        | 0.00                      | 0.00                       |   |
| 廃アルカリ        | 現状       | 1,308.78  | 0.00        | 0.00       | 0.00                | 0.00        | 1,308.78   | 0.00                        | 0.00                      | 0.00                       |   |
|              | 計画       | 2,224.93  | 0.00        | 0.00       | 0.00                | 0.00        | 2,224.93   | 0.00                        | 0.00                      | 0.00                       |   |
| 廃プラスチック      | 現状       | 24.98     | 0.00        | 0.00       | 0.00                | 0.00        | 24.98      | 0.00                        | 0.00                      | 0.00                       |   |
|              | 計画       | 42.47     | 0.00        | 0.00       | 0.00                | 0.00        | 42.47      | 0.00                        | 0.00                      | 0.00                       |   |
| 廃パレット(木くず)   | 現状       | 1.39      | 0.00        | 0.00       | 0.00                | 0.00        | 1.39       | 0.00                        | 0.00                      | 0.00                       |   |
|              | 計画       | 4.97      | 0.00        | 0.00       | 0.00                | 0.00        | 4.97       | 0.00                        | 0.00                      | 0.00                       |   |
| 金属くず         | 現状       | 2.14      | 0.00        | 0.00       | 0.00                | 0.00        | 2.14       | 0.00                        | 0.00                      | 0.00                       |   |
|              | 計画       | 0.00      | 0.00        | 0.00       | 0.00                | 0.00        | 0.00       | 0.00                        | 0.00                      | 0.00                       |   |
| ガラスくず、陶磁器くず等 | 現状       | 0.68      | 0.00        | 0.00       | 0.00                | 0.00        | 0.68       | 0.00                        | 0.00                      | 0.00                       |   |
|              | 計画       | 1.16      | 0.00        | 0.00       | 0.00                | 0.00        | 1.16       | 0.00                        | 0.00                      | 0.00                       |   |
| 燃えやすい廃油      | 現状       | 0.31      | 0.00        | 0.00       | 0.00                | 0.00        | 0.31       | 0.00                        | 0.00                      | 0.00                       |   |
|              | 計画       | 0.53      | 0.00        | 0.00       | 0.00                | 0.00        | 0.53       | 0.00                        | 0.00                      | 0.00                       |   |
| ph2.0以下の廃酸   | 現状       | 0.84      | 0.00        | 0.00       | 0.00                | 0.00        | 0.84       | 0.00                        | 0.00                      | 0.00                       |   |
|              | 計画       | 1.43      | 0.00        | 0.00       | 0.00                | 0.00        | 1.43       | 0.00                        | 0.00                      | 0.00                       |   |
|              | 現状       | 0.00      | 0.00        | 0.00       | 0.00                | 0.00        | 0.00       | 0.00                        | 0.00                      | 0.00                       |   |
|              | 計画       | 0.00      | 0.00        | 0.00       | 0.00                | 0.00        | 0.00       | 0.00                        | 0.00                      | 0.00                       |   |
|              | 現状       | 0.00      | 0.00        | 0.00       | 0.00                | 0.00        | 0.00       | 0.00                        | 0.00                      | 0.00                       |   |
|              | 計画       | 0.00      | 0.00        | 0.00       | 0.00                | 0.00        | 0.00       | 0.00                        | 0.00                      | 0.00                       |   |
|              | 現状       | 0.00      | 0.00        | 0.00       | 0.00                | 0.00        | 0.00       | 0.00                        | 0.00                      | 0.00                       |   |
|              | 計画       | 0.00      | 0.00        | 0.00       | 0.00                | 0.00        | 0.00       | 0.00                        | 0.00                      | 0.00                       |   |
|              | 現状       | 0.00      | 0.00        | 0.00       | 0.00                | 0.00        | 0.00       | 0.00                        | 0.00                      | 0.00                       |   |
|              | 計画       | 0.00      | 0.00        | 0.00       | 0.00                | 0.00        | 0.00       | 0.00                        | 0.00                      | 0.00                       |   |
|              | 現状       | 0.00      | 0.00        | 0.00       | 0.00                | 0.00        | 0.00       | 0.00                        | 0.00                      | 0.00                       |   |
|              | 計画       | 0.00      | 0.00        | 0.00       | 0.00                | 0.00        | 0.00       | 0.00                        | 0.00                      | 0.00                       |   |
|              | 現状       | 0.00      | 0.00        | 0.00       | 0.00                | 0.00        | 0.00       | 0.00                        | 0.00                      | 0.00                       |   |
|              | 計画       | 0.00      | 0.00        | 0.00       | 0.00                | 0.00        | 0.00       | 0.00                        | 0.00                      | 0.00                       |   |
| 合計           | 現状       | 1,394.53  | 0.00        | 0.00       | 42.13               | 0.00        | 1,386.17   | 1,386.17                    | 0.00                      | 0.00                       |   |
|              | 計画       | 2,366.12  | 0.00        | 0.00       | 0.00                | 0.00        | 2,356.18   | 2,356.18                    | 0.00                      | 0.00                       |   |