

熊本県感染症情報 (第45週:11/6~11/12)

咽頭結膜熱の感染が拡大しています

○今週(第45週)の報告数は、183件(一定点当たり3.66)で、一定点当たりの報告数が警報レベル(3.00)を超えました。

咽頭結膜熱の主な感染経路は、飛沫・接触による感染で、5歳以下の小児を中心に、7・8月と冬季に流行すると言われています。

感染拡大を防止するためにも予防対策を行いましょう。

【感染予防対策】

- 流水・石けんでの手洗い・うがい
- 感染者との密接な接触を避ける
- タオルの共用を避ける

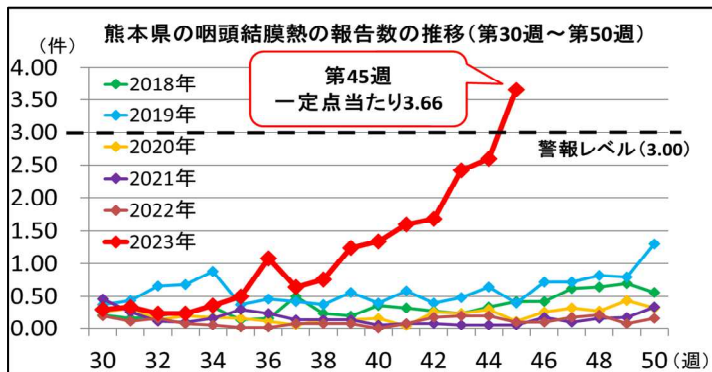

インフルエンザ等の発生状況について

○今週のインフルエンザの報告数は1,613件(一定点当たり20.16)で、前週の1,558件(一定点当たり19.48)から1.03倍となり、4週連続で増加しました。

○今週の新型コロナウイルス感染症の報告数は151件(一定点当たり1.89)で、前週の195件(一定点当たり2.44)から0.77倍となり、2週連続で減少しました。

1 定点把握対象疾患

定点	No.	疾患名	今週	前週	
インフルエンザ /COVID-19	80	1	インフルエンザ	1,613	1,558
	2	新型コロナウイルス感染症 (COVID-19)	151	195	
小児科	50	3	RSウイルス感染症	1	0
	4	咽頭結膜熱	183	130	
	5	A群溶血性レンサ球菌 咽頭炎	184	163	
	6	感染性胃腸炎	360	239	
	7	水痘	14	5	
	8	手足口病	60	84	
	9	伝染性紅斑 (りんご病)	0	0	
	10	突発性発しん	21	25	

県内154定点医療機関からの報告数 : 11/6~11/12

定点	No.	疾患名	今週	前週	
小児科	50	11	ヘルパンギーナ	23	16
	12	流行性耳下腺炎 (おたふくかぜ)	0	2	
眼科	9	13	急性出血性結膜炎	0	0
	14	流行性角結膜炎 (はやり目)	18	7	
基幹	15	15	細菌性髄膜炎	0	1
	16	無菌性髄膜炎	0	0	
	17	マイコプラズマ肺炎	0	0	
	18	クラミジア肺炎	0	0	
	19	感染性胃腸炎 (ロタウイルス)	0	0	

定点の右欄は、定点医療機関数。

【報告数の多い疾患】

地区別: 定点当たりの報告数が多い地域を順に記載

疾患名	今週	前週	地区別			年齢別		
			1	2	3			
インフルエンザ	1,613件	1,558件	有明	人吉	山鹿	10-14歳	370件	22.9%
感染性胃腸炎	360件	239件	菊池	有明	宇城	1歳	49件	13.6%
						3歳	49件	13.6%
A群溶血性レンサ球菌咽頭炎	184件	163件	菊池	八代	熊本	10-14歳	32件	17.4%

【定点把握対象疾患の推移(過去7週)】

報告期間	第38週	第39週	第40週	第41週	第42週	第43週	第44週	第45週	第42週	第43週	第44週
	7週前 9/18~ 9/24	6週前 9/25~ 10/1	5週前 10/2~ 10/8	4週前 10/9~ 10/15	3週前 10/16~ 10/22	2週前 10/23~ 10/29	1週前 10/30~ 11/5	今週 11/6~ 11/12	全国3週前 10/16~ 10/22	全国2週前 10/23~ 10/29	全国1週前 10/30~ 11/5
インフルエンザ	721	1,193	997	874	969	1,197	1,558	1,613	81,160	97,292	104,359
新型コロナウイルス感染症 (COVID-19)	9.01	14.91	12.46	10.93	12.11	14.96	19.48	20.16	16.41	19.68	21.13
R Sウイルス感染症	1,019	904	509	265	212	260	195	151	16,075	14,125	12,065
咽頭結膜熱	12.74	11.30	6.36	3.31	2.65	3.25	2.44	1.89	3.25	2.86	2.44
A群溶血性レンサ球菌咽頭炎	16	22	19	12	1	2	0	1	305	238	193
感染性胃腸炎	0.32	0.44	0.38	0.24	0.02	0.04	0.00	0.02	0.10	0.08	0.06
水痘	38	62	67	80	84	121	130	183	6,795	7,635	7,718
手足口病	0.76	1.24	1.34	1.60	1.68	2.42	2.60	3.66	2.16	2.43	2.45
伝染性紅斑	88	75	93	108	143	149	163	184	8,417	9,611	9,568
突発性発しん	1.76	1.50	1.86	2.16	2.86	2.98	3.26	3.68	2.67	3.05	3.04
ヘルパンギーナ	198	251	229	224	282	258	239	360	9,637	10,488	9,823
流行性耳下腺炎	3.96	5.02	4.58	4.48	5.64	5.16	4.78	7.20	3.06	3.33	3.12
急性出血性結膜炎	0	8	5	12	6	10	5	14	319	317	320
流行性角結膜炎	0.00	0.16	0.10	0.24	0.12	0.20	0.10	0.28	0.10	0.10	0.10
細菌性髄膜炎	109	166	164	130	114	107	84	60	3,229	2,697	2,298
無菌性髄膜炎	2.18	3.32	3.28	2.60	2.28	2.14	1.68	1.20	1.03	0.86	0.73
マイコプラズマ肺炎	8	0	0	1	0	1	0	0	36	53	30
クラミジア肺炎	0.16	0.00	0.00	0.02	0.00	0.02	0.00	0.00	0.01	0.02	0.01
感染性胃腸炎(ロタウイルス)	12	19	21	23	30	20	25	21	772	681	664
	0.24	0.38	0.42	0.46	0.60	0.40	0.50	0.42	0.25	0.22	0.21
	37	62	51	41	36	37	16	23	742	545	367
	0.74	1.24	1.02	0.82	0.72	0.74	0.32	0.46	0.24	0.17	0.12
	5	2	3	1	2	2	2	0	120	109	106
	0.10	0.04	0.06	0.02	0.04	0.04	0.04	0.00	0.04	0.03	0.03
	0	0	0	0	0	0	0	0	7	9	8
	0.00	0.00	0.00	0.00	0.00	0.00	0.00	0.00	0.01	0.01	0.01
	2	11	12	4	11	6	7	18	614	578	564
	0.22	1.22	1.33	0.44	1.22	0.67	0.78	2.00	0.88	0.83	0.81
	0	0	0	0	1	1	1	0	15	7	11
	0.00	0.00	0.00	0.00	0.07	0.07	0.07	0.00	0.03	0.01	0.02
	1	0	1	1	1	0	0	0	17	18	9
	0.07	0.00	0.07	0.07	0.07	0.00	0.00	0.00	0.04	0.04	0.02
	0	0	0	2	3	0	0	0	38	23	28
	0.00	0.00	0.00	0.13	0.20	0.00	0.00	0.00	0.08	0.05	0.06
	0	0	0	0	0	0	0	0	-	-	1
	0.00	0.00	0.00	0.00	0.00	0.00	0.00	0.00	-	-	0.00
	0	0	0	0	0	0	0	0	2	-	-
	0.00	0.00	0.00	0.00	0.00	0.00	0.00	0.00	0.00	-	-

上段：患者数、下段：定点一医療機関当たりの患者報告数

【全国より一定点当たり2倍以上(3週連続)多い感染症】

(全国の流行状況の情報還元に時間差があるため、全国の情報には1週間までの内容になります。)

- 手足口病
- ヘルパンギーナ
- 細菌性髄膜炎

【大きな流行が発生又は継続しつつある地域(保健所)】

- インフルエンザ : 有明、天草
- 咽頭結膜熱 : 熊本、山鹿、菊池、水俣、有明、宇城
- A群溶血性レンサ球菌咽頭炎 : 菊池
- 感染性胃腸炎 : 菊池
- 手足口病 : 菊池、八代

2 全数把握対象疾患

疾患名	今週	R5累計
1類感染症	報告なし	
2類感染症	結核	4
3類感染症	報告なし	
4類感染症	つつが虫病	3
	日本脳炎	1
	レジオネラ症	2
5類感染症	カルバペネム耐性腸内細菌目細菌感染症	1
	梅毒	3
	百日咳	1

当該週以外の週で、報告遅れや取下げがあるため、R5累計報告数は増減します。

3 病原体検査情報

県保健環境科学研究所で病原体検査を実施した結果を記載しています。

呼吸器疾患病原体検出状況 第1週(R5.1/2~)からの累計

ライノウイルス	R Sウイルス	パラインフルエンザウイルス	ヒトメタニューモウイルス	コロナウイルス	エンテロウイルス
19件 (40件)	5件 (9件)	23件 (3件)	0件 (0件)	2件 (0件)	0件 (2件)
アデノウイルス	その他				
1件 (3件)	340件 (6135件)				

(カッコ内は昨シーズン累計)

感染性胃腸炎病原体検出状況 第1週(R5.1/2~)からの累計

ノロウイルス	サボウイルス	ロタウイルス	アストロウイルス	アデノウイルス	その他
1件 (0件)	0件 (2件)	0件 (0件)	0件 (0件)	0件 (2件)	0件 (0件)

(カッコ内は昨シーズン累計)

【週報に関するお問い合わせ先】

健康危機管理課 感染症対策第二班(感染症医療) 直通電話:096-333-2240 (内33154、33141)

一定点当たり週別発生状況の推移

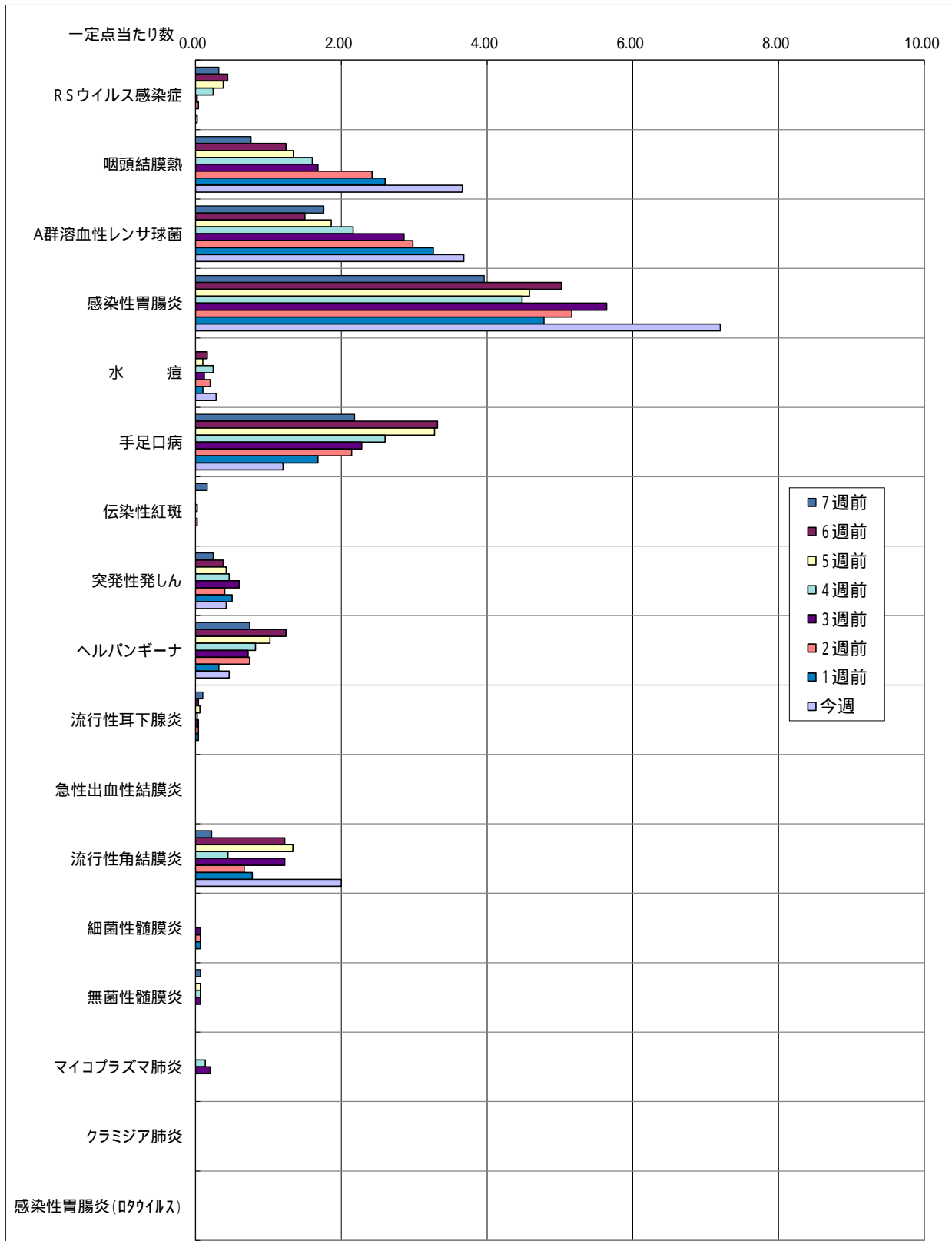
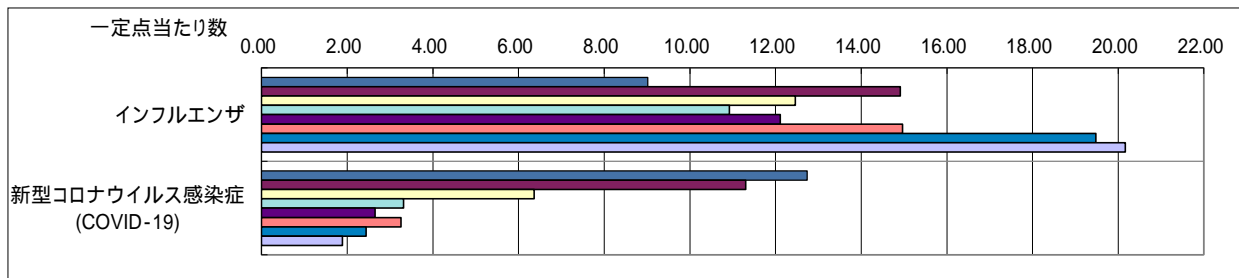

保健所別発生状況 (インフルエンザ / COVID-19・小児科・眼科・基幹定点)

保健所名	インフルエンザ	新型コロナウイルス感染症 (COVID-19)	RSウイルス感染症	咽頭結膜熱	A群溶血性レンサ球菌咽頭炎	感染性胃腸炎	水痘	手足口病	伝染性紅斑	突発性発しん	ヘルパンギーナ	流行性耳下腺炎	急性出血性結膜炎	流行性角結膜炎	細菌性髄膜炎	無菌性髄膜炎	マイコプラズマ肺炎	クラミア肺炎	感染性胃腸炎 (ロタウイルス)
1 熊本市保健所	422	48	0	70	79	79	5	13	0	7	4	0	0	15	0	0	0	0	0
2 山鹿保健所	75	3	0	6	0	3	0	0	0	1	0	0	0	0	0	0	0	0	0
3 菊池保健所	169	10	0	33	46	118	2	11	0	4	6	0	0	2	0	0	0	0	0
4 阿蘇保健所	41	8	0	0	0	1	0	0	0	0	0	0	0	0	0	0	0	0	0
5 御船保健所	37	5	0	4	9	20	0	0	0	1	0	0	0	0	0	0	0	0	0
6 八代保健所	106	12	0	8	22	13	1	8	0	1	1	0	0	0	0	0	0	0	0
7 水俣保健所	26	10	0	6	2	0	0	1	0	0	4	0	0	0	0	0	0	0	0
8 人吉保健所	133	9	0	1	6	6	2	6	0	0	0	0	0	0	0	0	0	0	0
9 有明保健所	331	18	0	30	11	76	1	5	0	3	1	0	0	1	0	0	0	0	0
10 宇城保健所	142	20	1	20	9	44	0	10	0	1	2	0	0	0	0	0	0	0	0
11 天草保健所	131	8	0	5	0	0	3	6	0	3	5	0	0	0	0	0	0	0	0
計	1613	151	1	183	184	360	14	60	0	21	23	0	0	18	0	0	0	0	0

保健所別一定点当り患者報告数 (インフルエンザ / COVID-19・小児科・眼科・基幹定点)

保健所名	インフルエンザ	新型コロナウイルス感染症 (COVID-19)	RSウイルス感染症	咽頭結膜熱	A群溶連菌咽頭炎	感染性胃腸炎	水痘	手足口病	伝染性紅斑	突発性発しん	ヘルパンギーナ	流行性耳下腺炎	急性出血性結膜炎	流行性角結膜炎	細菌性髄膜炎	無菌性髄膜炎	マイコプラズマ肺炎	クラミア肺炎	感染性胃腸炎 (ロタウイルス)
1 熊本市保健所	16.88	1.92	0.00	4.38	4.94	4.94	0.31	0.81	0.00	0.44	0.25	0.00	0.00	3.00	0.00	0.00	0.00	0.00	0.00
2 山鹿保健所	25.00	1.00	0.00	3.00	0.00	1.50	0.00	0.00	0.00	0.50	0.00	0.00	-	-	0.00	0.00	0.00	0.00	0.00
3 菊池保健所	21.13	1.25	0.00	6.60	9.20	23.60	0.40	2.20	0.00	0.80	1.20	0.00	0.00	2.00	0.00	0.00	0.00	0.00	0.00
4 阿蘇保健所	13.67	2.67	0.00	0.00	0.00	0.50	0.00	0.00	0.00	0.00	0.00	0.00	-	-	0.00	0.00	0.00	0.00	0.00
5 御船保健所	7.40	1.00	0.00	1.33	3.00	6.67	0.00	0.00	0.00	0.33	0.00	0.00	-	-	0.00	0.00	0.00	0.00	0.00
6 八代保健所	15.14	1.71	0.00	2.00	5.50	3.25	0.25	2.00	0.00	0.25	0.25	0.00	0.00	0.00	0.00	0.00	0.00	0.00	0.00
7 水俣保健所	8.67	3.33	0.00	3.00	1.00	0.00	0.00	0.50	0.00	0.00	2.00	0.00	-	-	0.00	0.00	0.00	0.00	0.00
8 人吉保健所	26.60	1.80	0.00	0.33	2.00	2.00	0.67	2.00	0.00	0.00	0.00	0.00	-	-	0.00	0.00	0.00	0.00	0.00
9 有明保健所	41.38	2.25	0.00	6.00	2.20	15.20	0.20	1.00	0.00	0.60	0.20	0.00	0.00	1.00	0.00	0.00	0.00	0.00	0.00
10 宇城保健所	23.67	3.33	0.25	5.00	2.25	11.00	0.00	2.50	0.00	0.25	0.50	0.00	-	-	0.00	0.00	0.00	0.00	0.00
11 天草保健所	18.71	1.14	0.00	1.25	0.00	0.00	0.75	1.50	0.00	0.75	1.25	0.00	0.00	0.00	0.00	0.00	0.00	0.00	0.00
平均	20.16	1.89	0.02	3.66	3.68	7.20	0.28	1.20	0.00	0.42	0.46	0.00	0.00	2.00	0.00	0.00	0.00	0.00	0.00

年齢別発生状況(インフルエンザ / COVID-19・小児科・眼科・基幹定点)

令和5年第45週

インフルエンザ / COVID-19 定点 年齢区分	合計	0-5 ヵ月	6-11 ヵ月	1歳	2歳	3歳	4歳	5歳	6歳	7歳	8歳	9歳	10-14 歳	15-19 歳	20-29 歳	30-39 歳	40-49 歳	50-59 歳	60-69 歳	70-79 歳	80歳 以上
インフルエンザ	1613	7	11	38	49	55	83	93	98	71	68	107	370	215	59	99	88	39	33	14	16
新型コロナウイルス感染症 (COVID-19)	151	1	1	5	2	2	0	5	3	4	2	2	10	18	13	13	15	24	11	9	11

小児科定点年齢区分	合計	0-5 ヵ月	6-11 ヵ月	1歳	2歳	3歳	4歳	5歳	6歳	7歳	8歳	9歳	10-14 歳	15-19 歳	20歳 以上
RSウイルス感染症	1	1	0	0	0	0	0	0	0	0	0	0	0	0	0
咽頭結膜熱	183	0	7	23	38	29	24	29	15	12	3	2	0	0	1
A群溶連菌咽頭炎	184	0	0	3	6	9	20	23	22	25	25	14	32	3	2
感染性胃腸炎	360	4	30	49	39	49	31	46	19	12	14	14	24	1	28
水痘	14	0	1	1	3	0	1	3	0	2	0	0	3	0	0
手足口病	60	0	4	27	16	4	3	2	0	2	0	1	1	0	0
伝染性紅斑	0	0	0	0	0	0	0	0	0	0	0	0	0	0	0
突発性発疹	21	0	4	16	1	0	0	0	0	0	0	0	0	0	0
ヘルパンギーナ	23	0	2	8	2	4	3	2	0	0	1	1	0	0	0
流行性耳下腺炎	0	0	0	0	0	0	0	0	0	0	0	0	0	0	0

眼科定点年齢区分	合計	0-5 ヵ月	6-11 ヵ月	1歳	2歳	3歳	4歳	5歳	6歳	7歳	8歳	9歳	10-14 歳	15-19 歳	20-29 歳	30-39 歳	40-49 歳	50-59 歳	60-69 歳	70歳 以上
急性出血性結膜炎	0	0	0	0	0	0	0	0	0	0	0	0	0	0	0	0	0	0	0	0
流行性角結膜炎	18	1	0	2	0	0	0	1	1	0	0	0	0	0	1	4	3	2	2	1

基幹定点年齢区分	合計	0歳	1-4歳	5-9歳	10-14 歳	15-19 歳	20-24 歳	25-29 歳	30-34 歳	35-39 歳	40-44 歳	45-49 歳	50-54 歳	55-59 歳	60-64 歳	65-69 歳	70歳 以上
細菌性髄膜炎	0	0	0	0	0	0	0	0	0	0	0	0	0	0	0	0	0
無菌性髄膜炎	0	0	0	0	0	0	0	0	0	0	0	0	0	0	0	0	0
マイコプラズマ肺炎	0	0	0	0	0	0	0	0	0	0	0	0	0	0	0	0	0
クラミジア肺炎	0	0	0	0	0	0	0	0	0	0	0	0	0	0	0	0	0
感染性胃腸炎(ロタウイルス)	0	0	0	0	0	0	0	0	0	0	0	0	0	0	0	0	0