

高齢者関係資料集

令和5年(2023年)9月



熊本県認知症啓発シンボルマーク

熊本県健康福祉部長寿社会局

熊本県市町村区画図

市町村現況 (H22.3.23)

区分	数
市	14
町	23
村	8
計	45



【熊本県のシンボル】

県の木	クスノキ
県の花	リンドウ
県の鳥	ヒバリ
県の魚	クルマエビ

はじめに

我が国の高齢化率（総人口に占める65歳以上人口の比率）は、戦後間もない昭和25年（1950年）には5%に満たなかったものが、一貫して上昇を続け、令和4年（2022年）には29%を達し、いわゆる「超高齢社会」を迎えています。今後も高齢化は更に進み、「団塊ジュニア世代」が65歳以上となる令和22年（2040年）には、高齢化率が約35%に達すると推測されています。

本県では、令和4年（2022年）10月1日現在で高齢化率が32.1%、高齢者数が約55万2千人と「県民の3.1人に1人以上が65歳以上の高齢者」であり、その半数以上（約29万人）が75歳以上という状況になっています。

このような中、県では「高齢者が健やかに暮らし、いきいきと活躍できる“長寿で輝く”くまもと」に向け、第8期熊本県高齢者福祉計画・介護保険事業支援計画『長寿・安心・くまもとプラン』を策定し、すべての高齢者が暮らしたいと思う地域・場所で、快適かつ安心・安全に、生きがいと社会参加の機会を持ちながら、自立して長寿を全うすることのできる熊本の実現を目指し、各種施策に取り組んでいます。

本書は、令和4年度（2022年度）における県内各市町村の高齢者保健福祉に関するデータや県が実施した事業実績等を取りまとめたものです。

本書を活用していただくことにより、当局の事業や本県の健康福祉行政について、県民の皆様や自治体関係者の方々をはじめ多くの方々に、一層のご理解を深めていただければ幸いです。

令和5年（2023年）9月

熊本県健康福祉部長寿社会局長

[全国からみた熊本県]

		熊本県	全国	順位	備考
① 人口	(R 2)	1,738千人	126,146千人	23位	令和2年10月1日 総務省統計局 国勢調査
	(R 3)	1,728千人	125,502千人	23位	令和3年10月1日 総務省統計局 人口推計
	(R 4)	1,718千人	124,947千人	23位	令和4年10月1日 総務省統計局 人口推計
	(R 7)	1,691千人	122,544千人	23位	国立社会保障・人口問題研究所 熊本県：日本の地域別将来推計人口(仮)20(2018)推計 全国：日本の将来推計人口(H29推計)
② 高齢化率 (65歳以上人口の割合)	(R 2)	31.4%	28.6%	23位	令和2年10月1日 総務省統計局 国勢調査
	(R 3)	31.9%	28.9%	23位	令和3年10月1日 総務省統計局 人口推計
	(R 4)	32.1%	29.0%	23位	令和4年10月1日 総務省統計局 人口推計
	(R 7)	33.2%	30.0%	23位	国立社会保障・人口問題研究所 熊本県：日本の地域別将来推計人口(仮)20(2018)推計 全国：日本の将来推計人口(H29推計)
③ 後期高齢者(75歳以上人口) が人口に占める割合	(R 2)	16.4%	14.7%	20位	令和2年10月1日 総務省統計局 国勢調査
	(R 3)	16.4%	14.9%	22位	令和3年10月1日 総務省統計局 人口推計
	(R 4)	16.9%	15.5%	23位	令和4年10月1日 総務省統計局 人口推計
	(R 7)	19.1%	17.8%	25位	国立社会保障・人口問題研究所 熊本県：日本の地域別将来推計人口(仮)20(2018)推計 全国：日本の将来推計人口(H29推計)
④ 65歳以上単独世帯の割合	(H27)	11.9%	11.1%	18位	平成27年10月1日 総務省統計局 国勢調査
	(R 2)	12.9%	12.1%	19位	令和2年10月1日 総務省統計局 国勢調査
	(R 7)	14.7%	13.9%	19位	国立社会保障・人口問題研究所
65歳以上の世帯員がいる 夫婦のみ世帯の割合	(H27)	12.9%	12.0%	22位	熊本県：日本の世帯数の将来推計(都道府県別推計H31(2019))
	(R 2)	13.8%	12.3%	20位	全国：日本の世帯数の将来推計(全国推計H30(2018))
	(R 7)	14.2%	12.5%	18位	
⑤ 百歳以上の高齢者割合	(R 2)	100.23人	63.76人	6位	令和2年9月(人口10万人対) 厚生労働省
	(R 3)	109.13人	68.54人	6位	令和3年9月(人口10万人対) 厚生労働省
	(R 4)	118.17人	72.13人	5位	令和4年9月(人口10万人対) 厚生労働省
⑥ 平均寿命 (男性)	(H27)	81.22年	80.77年	7位	厚生労働省 平成27年都道府県別生命表
	(R 2)	81.91年	81.49年	9位	厚生労働省 令和2年都道府県別生命表
(女性)	(H27)	87.49年	87.01年	6位	
	(R 2)	88.22年	87.60年	5位	
⑦ 高齢者(65歳以上)に対する 要介護(要支援)認定者数の割合	(R 3)	19.7%	18.8%	14位	厚生労働省 介護保険事業状況報告 (令和3年9月分暫定値) (令和4年9月分暫定値)
	(R 4)	19.6%	19.1%	14位	
	(R 3)	3.9%	4.4%	34位	
	(R 4)	3.8%	4.4%	34位	
65歳以上75歳未満	(R 3)	3.9%	4.4%	34位	
	(R 4)	3.8%	4.4%	34位	
75歳以上	(R 3)	34.7%	32.5%	12位	
	(R 4)	33.7%	31.9%	13位	
⑧ 介護老人福祉施設定員率 ※		1.37% (7,533人)	1.64% (586,061人)	44位	定員数：令和3年10月1日現在 厚生労働省 介護サービス施設・事業所調査 第1号被保険者数：令和2年度末現在 厚生労働省 介護保険事業状況報告(年報) ※ 定員率=定員数÷第1号被保険者数×100
⑨ 介護老人保健施設定員率 ※		1.17% (6,444人)	1.04% (371,323人)	19位	
⑩ 介護療養型医療施設定員率 ※		0.11% (588床)	0.04% (13,533床)	5位	
⑧⑨⑩の合計		2.65% (14,565人)	2.72% (970,917人)	31位	
⑪ 老人クラブ加入率 ※加入率=60歳以上人口に占める 会員数の割合	(R 2)	15.4%	10.8%	12位	令和2年度 厚生労働省 福祉行政報告例
	(R 3)	14.3%	10.0%	14位	令和3年度 厚生労働省 福祉行政報告例 (各年度3月末日現在)
⑫ 就業率(65歳以上)	(H27)	21.94%	22.49%	33位	平成27年10月1日 総務省統計局 国勢調査
	(R 2)	25.78%	24.69%	17位	令和2年10月1日 総務省統計局 国勢調査
⑬ 1人当たり後期高齢者医療費	(R 2)	1,048千円	918千円	8位	厚生労働省 令和2年度後期高齢者医療事業年報
	(R 3)	1,075千円	941千円	6位	厚生労働省 令和3年度後期高齢者医療事業年報
⑭ 人口10万人当たり病院床数 (全病床)	(R 2)	1,883.7床	1,195.1床	5位	厚生労働省 令和2年度医療施設調査
	(R 3)	1,876.9床	1,195.2床	5位	厚生労働省 令和3年度医療施設調査 (各年度10月1日現在)
【参考】合計特殊出生率	(R 1)	1.60	1.36	8位	厚生労働省 令和元年人口動態統計
	(R 2)	1.60	1.33	5位	厚生労働省 令和2年人口動態統計
	(R 3)	1.59	1.30	6位	厚生労働省 令和3年人口動態統計

よくある質問にお答えします。

1 高齢化の状況

Q.県内の高齢化はどの程度進んでいるのですか？

- 県内市町村の高齢化率順位表 P7
- 熊本県の平均寿命（全国比較） P15
- 男女別百歳以上高齢者数の推移（熊本県、全国比較） P18

2 介護保険制度

Q.介護保険制度は今、どんな状況にあるのですか？

- 要介護（要支援）認定者数及び要介護認定率の推移 P57
- 要介護（要支援）認定者の介護度別状況 P57
- 第1号被保険者（65歳以上）の保険料月額（各市町村） P74

3 介護サービス

本県におけるサービスの状況を教えてください。

- 介護サービス受給者数 P60
- 介護サービス事業所数の推移 P71
- 県内サービス別・圏域別指定事業所数 P72
- 施設等サービスの整備状況 P91～96

4 介護人材確保

本県における介護人材確保のための取組を教えてください。

- 介護人材確保について P106～107
- 介護職員処遇改善加算 P110

5 認知症対策

本県の認知症対策の状況について教えてください。

- 認知症対策の推進 P116
- 若年性認知症対策について P121
- 認知症サポーターの養成 P123

6 連絡先一覧

Q.県内の福祉関係の連絡先を教えてください。

- 施設等名称・所在地・電話番号等一覧 P155～230
- 相談窓口一覧 P233
- 関係団体一覧 P234～235
- 介護保険・高齢者福祉担当課一覧 P236～237

高齢者関係資料集（令和5年（2023年）9月） 目次

- はじめに
- 全国からみた熊本県
- よくある質問にお答えします。

第1章 高齢化の状況

I 高齢化の状況

1-1 全国の高齢化の現状と推移	3
1-2 熊本県の高齢化の状況	4
1-3 都道府県別高齢者人口比率の推移	5
1-4 熊本県内市町村の高齢化率順位表（令和3年、令和4年）	7
1-5 熊本県内市町村別、男女別人口、高齢者人口、後期高齢者人口（令和4年）	8
1-6 熊本県内市町村別、男女別人口（令和3年、令和4年）	10
1-7 熊本県内市町村別、年齢階級（3区分）別人口（令和4年）	12
1-8 5歳年齢別高齢者人口（熊本県、全国）	14
1-9 特定年齢の男女別平均余命の推移（全国）	15
1-10 熊本県の平均寿命（全国比較）	15
1-11 熊本県内市町村別平均寿命（令和2年、平成27年、平成22年）	16
1-12 健康寿命の推移（熊本県、全国）	17
1-13 男女別百歳以上高齢者数の推移（熊本県、全国）	18
1-14 百歳以上高齢者の年齢別状況（熊本県）	18
1-15 県内最高齢者の状況	19
1-16 都道府県別百歳以上高齢者比率（人口10万人当たり）	19
1-17 高齢者世帯の状況の推移（熊本県、全国）	20
1-18 熊本県内市町村別高齢者世帯の状況	21

II 将来推計

1-19 年齢区分別人口の推移と将来推計（全国）	23
1-20 総人口及び高齢者人口の推移と将来推計（熊本県、全国）	24
1-21 年齢階級（3区分）別人口、人口指数の推移と将来推計	25
1-22 高齢者世帯数の将来推計（熊本県、全国）	27

第2章 高齢者福祉・介護保険

I 元気な高齢者を支援する取組

1 社会参加の促進

2-1 （一財）熊本さわやか長寿財団の取組状況	31
-------------------------	----

2 老人クラブ活動

2-2 老人クラブの活動状況（熊本県、令和4年度）	31
2-3 熊本県内市町村別老人クラブ数、会員数（令和4年度）	32
2-4 老人クラブ加入状況の推移	34
2-5 市町村老人クラブ連合会が行う健康づくり事業実施状況（熊本県）	34
2-6 シルバーヘルパー活動状況（令和4年度）	35
2-7 シルバーヘルパー活動状況（経年）	36

3 高齢者の就労

2-8 65歳以上就業者の産業別割合	37
2-9 都道府県別65歳以上就業率	38
2-10 市町村別65歳以上就業率	39
2-11 高齢者無料職業紹介事業の状況（熊本県内事業実績の推移、平成21～令和4年度）	40
2-12 高齢者無料職業紹介事業の状況（熊本県内紹介所別取扱数、令和4年度）	40
2-13 高齢者無料職業紹介事業の状況（熊本県内職種別・男女別取扱数、令和4年度）	41

2-14	高齢者無料職業紹介事業の状況（熊本県内年齢別職業紹介状況、令和4年度）	41
2-15	公益社団法人に移行したシルバー人材センターの活動状況（令和4年度熊本県内）	42
2-16	希望者全員が65歳以上まで働ける企業等の状況	43
2-17	定年到達者の継続雇用状況	43
2-18	高齢者のいきがい就労の推進について	44
II 高齢者の自立支援に向けた取組		
2-19	熊本県内地域支援事業の取組状況	45
2-20	介護予防に資する住民運営の通いの場	48
2-21	地域包括ケアを推進するための人材育成	50
2-22	地域リハビリテーション推進体制	52
2-23	高齢者を支える地域活動支援	55
III 要介護・要支援高齢者に対する取組		
1 介護保険による対策		
(1) 介護保険制度の状況		
2-24	第1号被保険者（65歳以上）数の推移（熊本県）	56
2-25	要介護（要支援）認定者数及び要介護認定率の推移（熊本県）	57
2-26	要介護（要支援）認定者の介護度別状況（令和4年4月末現在）	57
2-27	熊本県内市町村別要介護（要支援）認定者数等の状況（令和4年9月末現在）	58
2-28	介護サービス受給者数	60
2-29	介護サービス利用件数（令和4年9月サービス分）	61
2-30	介護サービス給付費の推移（熊本県）	64
2-31	支給限度基準額に対するサービスの利用状況	70
2-32	介護サービス事業所数の推移	71
2-33	熊本県内サービス別・圏域別指定事業所数	72
2-34	第1号被保険者10万人当たりの介護サービス事業所数（熊本県、全国）	73
2-35	第1号被保険者（65歳以上）の保険料月額（熊本県内各市町村）	74
2-36	介護給付実績額（熊本県内市町村別、令和3年度）	76
2-37	財政安定化基金制度	77
2-38	高額介護（介護予防）サービス費の状況	79
2-39	高額医療合算介護（介護予防）サービス費の状況	80
2-40	介護保険事業の広域化の状況（熊本県内）	81
2-41	介護保険に関する苦情・相談の推移（熊本県）	82
2-42	介護保険審査会の概要	83
2-43	介護支援専門員実務研修受講試験実施状況（平成10年～令和4年度、熊本県）	84
2-44	介護支援専門員の研修	85
2-45	訪問介護員の養成数	86
2-46	介護員養成研修指定機関一覧（熊本県内）	87
2-47	「介護サービス情報の公表」制度	90
(2) 介護保険施設等の整備状況		
2-48	熊本県内介護老人福祉施設（特別養護老人ホーム）の整備状況（年度別推移）	91
2-49	熊本県内介護老人保健施設の整備状況（年度別推移）	92
2-50	熊本県内介護療養型医療施設の整備状況（年度別推移）	92
2-51	介護保険施設の整備状況（都道府県別）	93
2-52	介護保険施設の整備状況（熊本県内市町村別）	94
2-53	グループホーム・特定施設・地域密着型特定施設・地域密着型介護老人福祉施設の整備状況 （都道府県別）	95
2-54	グループホーム・特定施設・地域密着型特定施設・地域密着型介護老人福祉施設の整備状況 （熊本県内市町村別）	96

2-55	第8期計画における施設・居住系サービス等の圏域別整備計画（令和3～令和5年度）	97
2	介護保険以外の事業による施策	
(1)	老人福祉施設等の状況	
2-56	養護老人ホーム・軽費老人ホーム・有料老人ホーム・サービス付き高齢者向け住宅の整備 状況（都道府県別）	98
2-57	養護老人ホーム・軽費老人ホーム・有料老人ホーム・サービス付き高齢者向け住宅の整備 状況（年度別推移）	99
2-58	養護老人ホーム・軽費老人ホーム・有料老人ホーム・サービス付き高齢者向け住宅の整備 状況（熊本県内市町村別）	100
2-59	養護老人ホーム・軽費老人ホームの入所者数（熊本県内市町村別）	101
2-60	特別養護老人ホーム入所申込者状況調査結果の概要	102
2-61	高齢者住宅改造成事業（熊本県）	103
2-62	サービス付き高齢者向け住宅事業の登録制度	104
(2)	介護人材確保対策	
2-63	介護人材確保について	106
2-64	介護福祉士養成施設及び介護福祉士実務者研修養成施設（熊本県）	108
2-65	介護職員処遇改善加算	110
2-66	介護職員等特定処遇改善加算	111
2-67	介護職員等ベースアップ等支援加算	112
(3)	在宅医療提供体制整備	
2-68	在宅医療の推進について	113
2-69	在宅歯科医療の推進について	114
2-70	訪問看護の推進について	115
(4)	認知症高齢者支援関係施策	
2-71	認知症対策の推進	116
2-72	認知症高齢者数の現状（推計）（熊本県・全国）	116
2-73	認知症高齢者の日常生活自立度	117
2-74	認知症疾患医療センター	118
2-75	医療関係者向けの認知症対応力向上研修	119
2-76	若年性認知症対策	121
2-77	認知症コールセンターの設置	122
2-78	認知症サポーターの養成	123
2-79	認知症サポーターアクティブチーム	125
2-80	認知症介護研修	126
2-81	熊本県内の市町村別小規模多機能型居宅介護及び認知症対応型共同生活介護（グループホーム）の 整備状況	127
2-82	熊本県内の市町村別小規模多機能型居宅介護及び認知症対応型共同生活介護（グループホーム）の 整備状況（年度別推移）	128
(5)	高齢者の権利擁護	
2-83	高齢者虐待の防止について	129
2-84	高齢者の権利擁護の推進に関する研修の実施状況	130
2-85	高齢者虐待防止法に基づく対応状況等について	131
2-86	成年後見制度、日常生活自立支援事業の概要について	135

第3章 後期高齢者医療制度・国民健康保険・その他

I 後期高齢者医療制度

3-1 後期高齢者医療費の概要（熊本県）	139
3-2 熊本県内市町村別一人当たり後期高齢者医療費、後期高齢者医療費総額、被保険者数（令和2年度）	141
3-3 後期高齢者医療費の動向（熊本県）	142
3-4 都道府県別一人当たり診療費の状況（令和3年度）	143

II 国民健康保険

3-5 熊本県の国民健康保険の現状（令和3年度）	144
3-6 熊本県内市町村別被保険者数・1人当たりの医療費・財政状況等	149

第4章 施設等一覧

● 高齢者関係施設等体系図、各施設等説明	153
----------------------	-----

I 介護保険施設

4-1 介護老人福祉施設（特別養護老人ホーム：定員30人以上）	155
4-2 介護老人保健施設	160
4-3 介護療養型医療施設	164
4-4 介護医療院	165

II 特定施設

4-5 特定施設入居者生活介護事業所	167
--------------------	-----

III 地域密着型サービス事業所

4-6 小規模多機能型居宅介護事業所	170
4-7 看護小規模多機能型居宅介護（複合型サービス）	176
4-8 認知症対応型共同生活介護事業所（グループホーム）	177
4-9 地域密着型特定施設入居者生活介護事業所	186
4-10 地域密着型介護老人福祉施設入所者生活介護事業所	186

IV 老人福祉施設

4-11 特別養護老人ホーム（4-1及び4-10の再掲）	190
4-12 養護老人ホーム	197
4-13 軽費老人ホーム	199
4-14 経過的軽費老人ホーム（A型・B型）	200
4-15 生活支援ハウス（高齢者生活福祉センター）	201
4-16 老人福祉センター	202
4-17 老人憩の家	204

V 有料老人ホーム

4-18 有料老人ホーム	208
--------------	-----

VI サービス付き高齢者向け住宅

4-19 サービス付き高齢者向け住宅	222
--------------------	-----

VII シルバーハウジング

4-20 シルバーハウジング	226
----------------	-----

VIII 地域包括支援センター

4-21 地域包括支援センター	227
-----------------	-----

IX 在宅介護支援センター

4-22 在宅介護支援センター	230
-----------------	-----

● 県内の相談窓口	233
● 関係団体	234
● 介護保険・高齢者福祉担当課	236

第1章 高齢化の状況

高齢化の状況

1 - 1 全国の高齢化の現状と推移

全国の65歳以上人口は、昭和25年（1950年）には総人口の5%に満たなかったが、昭和45年（1970年）に7%を超え（いわゆる「高齢化社会」）、さらに、平成6年（1994年）には14%を超えた（いわゆる「高齢社会」）。高齢化率はその後も上昇を続け、令和4年（2022年）10月1日現在29%に達している（いわゆる「超高齢社会」）。

今後も65歳以上人口は増加傾向が続き、令和24年（2042年）に3,935万人でピークを迎え、その後は減少に転じると推計されている。

65歳以上人口が減少に転じても高齢化率は上昇を続け、令和52年（2070年）には38.7%に達し、国民の約2.6人に1人が65歳以上の高齢者となる社会が到来すると推計されている。

また、総人口に占める75歳以上人口の割合は、同年には25.1%に達し、約4人に1人が75歳以上の後期高齢者となると推計されている。

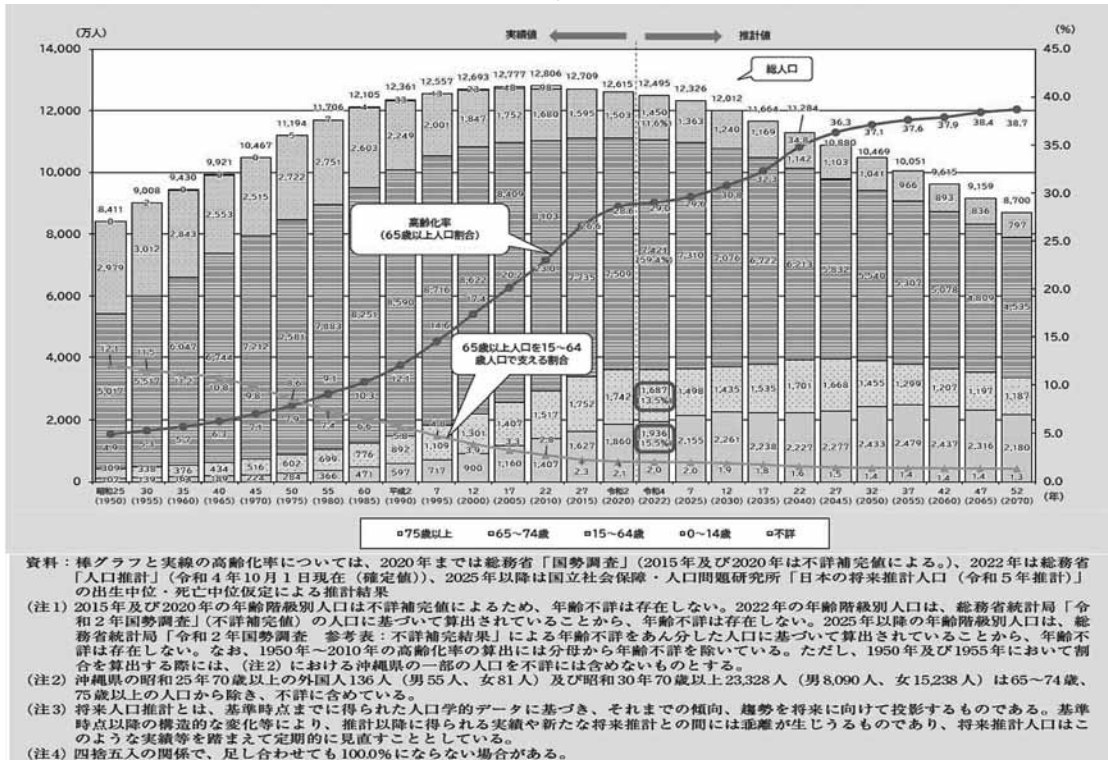

(資料閣府「高齢社会白書（令和5年版）」)

総務省「人口推計」令和4年10月1日現在（確定値）

全国	総人口	0～14歳	15～64歳	65～74歳	75歳以上	65歳以上
人口(万人)	12,494	1,450	7,420	1,687	1,936	3,623
割合(%)	-	11.6	59.4	13.5	15.5	29.0

【世界の高齢化率の推移】

国名	(実績値)(推計値)							
	1980年	1990年	2000年	2010年	2020年	2030年	2040年	2050年
アメリカ	11.3%	12.3%	12.3%	13.0%	16.2%	20.5%	22.4%	23.6%
イギリス	14.9%	15.7%	15.7%	16.3%	18.7%	22.0%	24.8%	26.1%
韓国	3.8%	4.9%	7.1%	11.0%	15.8%	25.0%	33.6%	39.4%
スウェーデン	16.3%	17.8%	17.3%	18.3%	20.0%	21.8%	23.7%	24.8%
中国	4.4%	5.3%	6.9%	8.6%	12.6%	18.2%	26.2%	30.1%
ドイツ	15.7%	14.9%	16.4%	20.5%	22.0%	26.4%	29.5%	30.5%
日本	9.1%	12.1%	17.4%	23.0%	28.7%	31.2%	35.3%	37.7%
フランス	14.0%	14.1%	16.2%	17.0%	21.0%	24.4%	27.2%	28.5%

(資料) 総務省統計局「世界の統計2021」(スウェーデンを除く)

UN, World Population Prospects: The 2022 Revision.(スウェーデン)

(注) 国の順番は、五十音順。

(担当) 熊本県高齢者支援課

1 - 2 熊本県の高齢化の状況

本県の総人口は令和4年10月1日現在で1,717,766人、その中で65歳以上の人口（高齢者人口）は551,920人、うち75歳以上の人口（後期高齢者人口）は290,189人である。これは、7年前の平成27年に比べ、総人口が68,404人の減少、高齢者人口で40,436人の増加、後期高齢者人口で16,250人の増加となっており、伸び率で見ると総人口が3.8%の減であるのに対して、高齢者人口は7.9%の増と著しく伸びている。また、高齢化率で見ると、平成27年に比べ3.3ポイント増えて32.1%で、3割の人が65歳以上の高齢者という状況である。今後も高齢者人口の伸びが見込まれ、総人口に占める高齢者の割合は増加する見込みである。

【年齢4区分別人口及び割合の推移】上段：人口(人)、下段：割合(%)

	H27	H28	H29	H30	R1	R2	R3	R4
総人口	1,786,170	1,774,538	1,765,518	1,756,442	1,746,740	1,738,301	1,727,902	1,717,766
0～14歳	241,167	239,851	237,600	235,729	233,212	229,016	226,541	223,122
	13.6	13.5	13.5	13.4	13.4	13.2	13.1	13.0
15～64歳	1,024,400	1,012,002	997,447	983,679	970,978	963,053	950,477	942,724
	57.6	57.0	56.5	56.0	55.6	55.4	55.0	54.9
65歳以上	511,484	522,685	530,471	537,034	542,550	546,232	550,884	551,920
	28.8	29.5	30.0	30.6	31.1	31.4	31.9	32.1
75歳以上	273,939	278,998	281,754	283,955	287,116	284,952	283,454	290,189
	15.4	15.7	16.0	16.2	16.4	16.4	16.4	16.9

（資料）熊本県統計調査課「熊本県推計人口調査（年報）」

（注）令和2年の数値は令和2年国勢調査確定値に遡及改訂している。

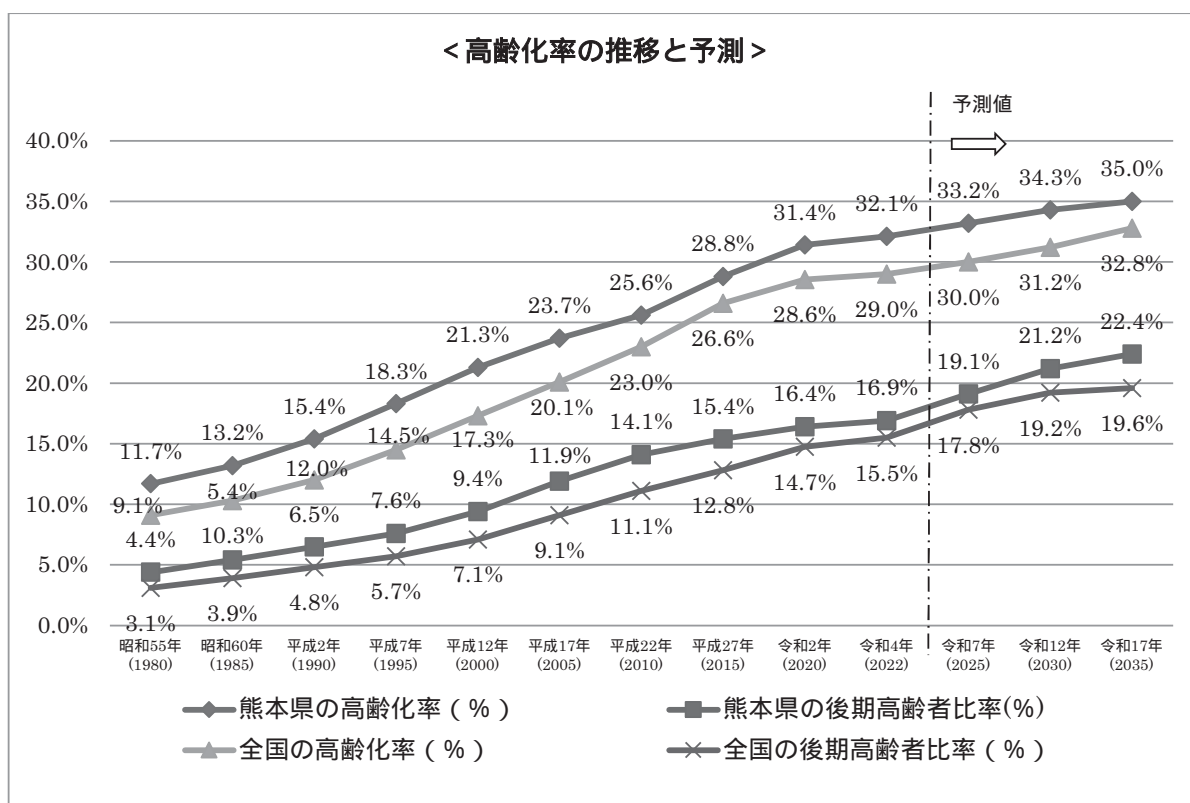

（資料）昭和55年～令和2年：総務省統計局「国勢調査」

令和4年：全国は総務省統計局「人口推計」

熊本県は熊本県統計調査課「熊本県推計人口調査（年報）」

令和7～17年：国立社会保障・人口問題研究所「日本の将来推計人口」（平成29年推計）、「日本の地域別将来推計人口」（平成30年推計）

（注）令和2年の数値は令和2年国勢調査確定値に遡及改訂している。

（担当）熊本県高齢者支援課

1-3 都道府県別高齢者人口比率の推移

全国第23位

全国における高齢者人口（65歳以上）の割合は、毎年上昇しており、令和4年が最高となっている。熊本県は、全国と同じ傾向にあり、高齢者人口の割合は令和3年から0.2ポイント上昇しており、また、高齢者人口の半数以上（約53%）が75歳以上（後期高齢者）となっている。

■高齢者（65歳以上）人口比率（高齢化率）

（各年10月1日現在）

	H12	H17	H22	H27	H28	H29	H30	H31 (R1)	R 2	R3	令和4年			順位
											総人口 (千人)	65歳以上 人口(千人)	65歳以上 人口の比率 (%)	
全 国	17.3	20.1	23.0	26.6	27.3	27.7	28.1	28.4	28.6	28.9	124,947	36,236	29.0	—
北 海 道	18.2	21.4	24.7	29.1	29.9	30.7	31.3	31.9	32.1	32.5	5,140	1,686	32.8	18
青 森 県	19.5	22.7	25.8	30.1	31.0	31.8	32.6	33.3	33.7	34.3	1,204	419	34.8	5
岩 手 県	21.5	24.5	27.2	30.4	31.1	31.9	32.5	33.1	33.6	34.2	1,181	408	34.5	8
宮 城 県	17.3	19.9	22.3	25.7	26.4	27.2	27.8	28.3	28.1	28.6	2,280	659	28.9	38
秋 田 県	23.5	26.9	29.6	33.8	34.7	35.6	36.4	37.2	37.5	38.1	930	359	38.6	1
山 形 県	23.0	25.5	27.6	30.8	31.5	32.2	32.9	33.4	33.8	34.3	1,041	362	34.8	5
福 島 県	20.3	22.7	25.0	28.7	29.5	30.2	30.9	31.5	31.7	32.3	1,790	586	32.7	19
茨 城 県	16.6	19.4	22.5	26.8	27.6	28.3	28.9	29.5	29.7	30.1	2,840	864	30.4	32
栃 木 県	17.2	19.4	22.0	25.9	26.7	27.4	28.0	28.6	29.1	29.6	1,909	572	30.0	34
群 馬 県	18.1	20.6	23.6	27.6	28.3	28.9	29.4	29.8	30.2	30.5	1,913	589	30.8	28
埼 玉 県	12.8	16.4	20.4	24.8	25.5	26.0	26.4	26.7	27.0	27.2	7,337	2,007	27.4	42
千 葉 県	14.1	17.5	21.5	25.9	26.5	27.1	27.5	27.9	27.6	27.9	6,266	1,753	28.0	40
東 京 都	15.8	18.3	20.4	22.7	22.9	23.0	23.1	23.1	22.7	22.9	14,038	3,202	22.8	47
神 奈 川 県	13.8	16.8	20.2	23.9	24.4	24.8	25.1	25.3	25.6	25.7	9,232	2,383	25.8	44
新 潟 県	21.3	23.9	26.3	29.9	30.6	31.3	31.9	32.4	32.8	33.2	2,153	722	33.5	13
富 山 県	20.8	23.2	26.2	30.5	31.1	31.6	32.0	32.3	32.6	32.8	1,017	335	32.9	17
石 川 県	18.6	20.9	23.7	27.9	28.4	28.8	29.2	29.6	29.8	30.1	1,118	338	30.2	33
福 井 県	20.4	22.6	25.2	28.6	29.3	29.8	30.2	30.6	30.6	31.0	753	235	31.2	26
山 梨 県	19.5	21.9	24.6	28.4	29.1	29.8	30.3	30.8	30.8	31.3	802	252	31.4	24
長 野 県	21.4	23.8	26.5	30.1	30.7	31.1	31.5	31.9	32.0	32.3	2,020	657	32.5	20
岐 阜 県	18.2	21.0	24.1	28.1	28.8	29.3	29.8	30.1	30.4	30.8	1,946	604	31.0	27
静 岡 県	17.7	20.5	23.8	27.8	28.5	29.1	29.5	29.9	30.1	30.5	3,582	1,101	30.7	30
愛 知 県	14.5	17.2	20.3	23.8	24.3	24.6	24.9	25.1	25.3	25.5	7,495	1,920	25.6	45
三 重 県	18.9	21.5	24.3	27.9	28.5	29.0	29.4	29.7	29.9	30.3	1,742	531	30.5	31
滋 賀 県	16.1	18.1	20.7	24.2	24.8	25.3	25.7	26.0	26.3	26.6	1,409	378	26.8	43
京 都 府	17.4	20.0	23.4	27.5	28.1	28.6	28.9	29.1	29.3	29.6	2,550	755	29.6	37
大 阪 府	14.9	18.5	22.4	26.1	26.8	27.2	27.5	27.6	27.6	27.7	8,782	2,432	27.7	41
兵 庫 県	16.9	19.8	23.1	27.1	27.8	28.3	28.8	29.1	29.3	29.6	5,402	1,608	29.8	36
奈 良 県	16.6	19.9	24.0	28.7	29.6	30.3	30.9	31.3	31.7	32.1	1,306	423	32.4	21
和 歌 山 県	21.2	24.1	27.3	30.9	31.6	32.2	32.7	33.1	33.4	33.8	903	307	34.0	9
鳥 取 県	22.0	24.1	26.3	29.7	30.4	31.0	31.6	32.1	32.3	32.7	544	180	33.1	16
島 根 県	24.8	27.1	29.1	32.5	33.1	33.6	34.0	34.3	34.2	34.5	658	229	34.8	5
岡 山 県	20.2	22.4	25.1	28.7	29.3	29.7	30.1	30.3	30.3	30.6	1,862	574	30.8	28
広 島 県	18.5	20.9	23.9	27.5	28.2	28.6	29.0	29.3	29.4	29.7	2,760	826	29.9	35
山 口 県	22.2	25.0	28.0	32.1	32.8	33.4	33.9	34.3	34.6	35.0	1,313	462	35.2	3
徳 島 県	21.9	24.4	27.0	31.0	31.8	32.4	33.1	33.6	34.2	34.7	704	246	34.9	4
香 川 県	20.9	23.3	25.8	29.9	30.6	31.1	31.5	31.8	31.8	32.2	934	302	32.3	22
愛 媛 県	21.4	24.0	26.6	30.6	31.4	32.1	32.6	33.0	33.2	33.6	1,306	443	33.9	11
高 知 県	23.6	25.9	28.8	32.8	33.6	34.2	34.8	35.2	35.5	35.9	676	244	36.1	2
福 岡 県	17.4	19.8	22.3	25.9	26.6	27.1	27.6	27.9	27.9	28.2	5,116	1,449	28.3	39
佐 賀 県	20.4	22.6	24.6	27.7	28.5	29.2	29.7	30.3	30.6	31.1	801	251	31.3	25
長 崎 県	20.8	23.6	26.0	29.6	30.5	31.3	32.0	32.7	33.0	33.6	1,283	435	33.9	11
熊 本 県	21.3	23.7	25.6	28.8	29.5	30.1	30.6	31.1	31.4	31.9	1,718	552	32.1	23
大 分 県	21.8	24.2	26.6	30.4	31.2	31.8	32.4	32.9	33.3	33.7	1,107	376	34.0	9
宮 崎 県	20.7	23.5	25.8	29.5	30.3	31.1	31.7	32.3	32.6	33.1	1,052	352	33.5	13
鹿 児 島 県	22.6	24.8	26.5	29.4	30.1	30.8	31.4	32.0	32.5	33.1	1,563	523	33.5	13
沖 縄 県	13.8	16.1	17.4	19.6	20.4	21.0	21.6	22.2	22.6	23.1	1,468	344	23.4	46

（資料）平成12年、平成17年、平成22年、平成27年、令和2年：総務省統計局「国勢調査」

平成28年～令和元年、令和3年、令和4年：総務省統計局「人口推計」

（注）平成7年～平成27年は国勢調査の総人口（年齢不詳を除く）に占める割合。令和2年は国勢調査の不詳補完値。

（担当）熊本県高齢者支援課

■後期高齢者（75歳以上）人口比率

全国第23位

(各年10月1日現在)

	H12	H17	H22	H27	H28	H29	H30	H31 (R1)	R 2	R3	令和4年			
											総人口 (千人)	75歳以上 人口(千人)	75歳以上 人口の比率 (%)	順位
全 国	7.1	9.1	11.1	12.8	13.3	13.8	14.2	14.7	14.7	14.9	124,947	19,364	15.5	—
北 海 道	7.3	9.7	12.2	14.3	14.8	15.3	15.8	16.2	16.4	16.7	5,140	888	17.3	17
青 森 県	7.6	10.2	13.1	15.4	15.8	16.3	16.7	17.1	17.2	17.3	1,204	217	18.0	12
手 塚 県	8.8	11.6	14.5	16.3	16.7	17.0	17.4	17.7	17.8	17.8	1,181	217	18.4	6
宮 城 県	6.9	9.2	11.4	12.9	13.2	13.6	13.9	14.3	14.0	14.1	2,280	332	14.6	40
秋 田 県	9.6	12.9	16.1	18.4	18.8	19.3	19.7	20.0	19.9	19.9	930	192	20.6	1
山 形 県	9.8	12.8	15.4	16.9	17.2	17.4	17.6	17.9	17.9	17.8	1,041	191	18.3	7
福 島 県	8.5	11.1	13.5	15.0	15.3	15.6	15.9	16.3	16.0	16.0	1,790	295	16.5	25
茨 城 県	7.0	9.0	10.7	12.5	13.0	13.5	14.0	14.5	14.6	14.9	2,840	442	15.6	36
栃 木 県	7.1	9.1	10.8	12.2	12.6	13.0	13.4	13.9	14.0	14.2	1,909	285	14.9	39
群 馬 県	7.7	9.8	11.7	13.2	13.7	14.2	14.7	15.1	15.3	15.5	1,913	311	16.3	31
埼 玉 県	4.8	6.3	8.2	10.6	11.3	11.9	12.6	13.2	13.5	13.8	7,337	1,066	14.5	42
千 葉 県	5.4	7.1	9.0	11.4	12.0	12.7	13.3	13.9	14.0	14.2	6,266	938	15.0	38
東 京 都	6.2	7.8	9.4	10.8	11.2	11.6	11.9	12.2	12.1	12.1	14,038	1,762	12.6	46
神 奈 川 県	5.2	6.8	8.8	10.9	11.4	12.0	12.5	13.0	13.3	13.5	9,232	1,303	14.1	43
新 潟 県	9.2	11.8	14.1	15.7	16.0	16.4	16.7	17.0	17.0	17.0	2,153	381	17.7	14
潟 湖 県	9.1	11.4	13.5	15.0	15.5	16.0	16.4	16.9	17.0	17.1	1,017	185	18.2	9
富 山 県	8.2	10.3	12.1	13.3	13.7	14.2	14.7	15.1	15.2	15.3	1,118	181	16.2	33
福 井 県	8.9	11.3	13.5	14.7	15.0	15.4	15.8	16.1	16.0	15.9	753	124	16.5	25
山 梨 県	8.7	10.9	12.8	14.5	14.9	15.4	15.8	16.3	16.1	16.2	802	134	16.7	24
長 野 県	9.6	12.1	14.2	15.7	16.1	16.5	16.9	17.4	17.4	17.4	2,020	364	18.0	12
岐 阜 県	7.5	9.7	11.8	13.6	14.1	14.6	15.1	15.6	15.7	15.9	1,946	322	16.5	25
岡 崎 県	7.2	9.4	11.5	13.4	14.0	14.5	14.9	15.4	15.6	15.7	3,582	587	16.4	28
愛 知 県	5.6	7.1	8.9	10.8	11.3	11.8	12.2	12.7	13.0	13.2	7,495	1,032	13.8	45
三 重 県	7.7	10.0	12.0	13.7	14.2	14.7	15.1	15.6	15.7	15.7	1,742	285	16.4	28
滋 賀 県	6.7	8.5	10.0	11.3	11.8	12.2	12.6	13.0	13.1	13.3	1,409	196	13.9	44
京 都 府	7.3	9.1	11.0	12.9	13.5	14.1	14.7	15.2	15.4	15.6	2,550	417	16.4	28
大 阪 府	5.6	7.4	9.5	11.8	12.6	13.2	13.8	14.3	14.6	14.7	8,782	1,351	15.4	37
兵 庫 県	6.8	8.8	10.8	12.7	13.3	13.9	14.4	15.0	15.2	15.4	5,402	869	16.1	34
奈 良 県	6.8	8.9	11.1	13.3	14.1	14.8	15.5	16.2	16.4	16.7	1,306	229	17.5	15
和 歌 山 県	9.0	11.6	14.0	15.5	16.1	16.7	17.1	17.6	17.7	17.8	903	167	18.5	5
鳥 取 県	9.8	12.4	14.6	15.8	16.1	16.4	16.6	16.9	16.8	16.8	544	94	17.3	17
島 根 県	11.3	14.1	16.6	17.7	17.9	18.2	18.3	18.6	18.4	18.3	658	125	19.0	4
岡 山 県	8.8	10.9	13.0	14.3	14.8	15.2	15.6	16.0	16.1	16.3	1,862	316	17.0	22
広 島 県	8.0	10.0	11.9	13.2	13.7	14.2	14.6	15.1	15.3	15.5	2,760	450	16.3	31
山 口 県	9.7	12.2	14.6	16.2	16.7	17.2	17.7	18.1	18.3	18.5	1,313	253	19.3	3
徳 島 県	9.3	12.1	14.7	16.0	16.4	16.8	17.1	17.5	17.5	17.5	704	129	18.3	7
香 川 県	9.2	11.6	13.7	15.0	15.3	15.8	16.0	16.4	16.4	16.5	934	162	17.3	17
愛 媛 県	9.3	11.8	14.1	15.6	16.1	16.5	16.8	17.2	17.3	17.4	1,306	237	18.1	10
高 知 県	10.5	13.4	15.9	17.2	17.6	18.1	18.4	18.9	19.0	19.1	676	135	20.0	2
福 岡 県	7.3	9.1	11.0	12.5	12.9	13.3	13.6	14.0	14.0	14.1	5,116	748	14.6	40
佐 賀 県	8.9	11.3	13.3	14.5	14.8	15.1	15.3	15.6	15.6	15.6	801	129	16.1	34
長 崎 県	9.0	11.6	14.0	15.6	16.0	16.4	16.6	16.9	16.9	16.9	1,283	225	17.5	15
熊 本 県	9.4	11.9	14.1	15.4	15.7	16.0	16.2	16.4	16.4	16.4	1,718	290	16.9	23
大 分 県	9.3	11.9	14.2	15.7	16.2	16.6	16.9	17.3	17.4	17.5	1,107	200	18.1	10
宮 崎 県	8.7	11.3	13.9	15.5	15.9	16.2	16.5	16.8	16.8	16.8	1,052	182	17.3	17
鹿 児 島 県	9.9	12.6	14.8	16.1	16.4	16.6	17.8	16.9	16.8	16.8	1,563	268	17.1	21
沖 縄 県	5.9	7.2	8.7	10.1	10.4	10.6	10.8	10.9	10.8	10.6	1,468	160	10.9	47

(資料) 平成12年、平成17年、平成22年、平成27年、令和2年：総務省統計局「国勢調査」

平成28年～令和元年、令和3年：総務省統計局「人口推計」

(注) 平成7年～平成27年は国勢調査の総人口（年齢不詳を除く）に占める割合。令和2年は国勢調査の不詳補完値。

(担当) 熊本県高齢者支援課

1 - 4 熊本県内市町村の高齢化率順位表（令和3年、令和4年）

熊本県の高齢化率は、令和4年は32.1%となっており、令和3年と比較すると、0.2ポイント上昇している。また、高齢化率が30%以上の市町村は40市町村、40%以上は24市町村となっている。

令和3年 (令和3年10月1日現在)				令和4年 (令和4年10月1日現在)				
順位	市町村名	高齢化率 (%)	順位	市町村名	高齢化率 (%)	順位	市町村名	高齢化率 (%)
1	山都町	51.4	25	あさぎり町	39.1	1	山都町	52.5
2	美里町	48.4	26	山鹿市	38.7	2	五木村	49.8
3	五木村	48.1	27	人吉市	38.5	3	美里町	49.7
4	球磨村	46.1	28	玉東町	36.9	4	球磨村	48.1
5	芦北町	45.6	29	長洲町	36.8	5	芦北町	46.4
6	湯前町	45.1	30	山江村	36.5	6	湯前町	45.6
7	水上村	44.8	31	荒尾市	36.5	7	苓北町	45.5
8	苓北町	44.7	32	宇城市	35.5	8	水上村	45.4
9	南阿蘇村	43.9	33	八代市	35.0	9	南阿蘇村	44.7
10	高森町	43.9	34	玉名市	34.9	10	高森町	44.6
11	相良村	43.7	35	御船町	34.8	11	多良木町	44.4
12	和水町	43.4	36	菊池市	34.8	12	相良村	44.1
13	多良木町	43.4	37	錦町	33.6	13	上天草市	44.0
14	小国町	43.2	38	西原村	32.3	14	和水町	44.0
15	上天草市	43.2	39	宇土市	30.8	15	小国町	43.9
16	産山村	43.1	40	益城町	30.4	16	津奈木町	43.8
17	津奈木町	43.0	41	熊本市	26.8	17	水俣市	42.8
18	天草市	42.1	42	嘉島町	26.4	18	天草市	42.7
19	水俣市	42.0	43	合志市	24.5	19	産山村	42.7
20	阿蘇市	41.0	44	大津町	22.2	20	阿蘇市	41.3
21	南小国町	41.0	45	菊陽町	21.3	21	南小国町	41.1
22	南関町	40.5				22	南関町	41.0
23	氷川町	40.4				23	氷川町	40.9
24	甲佐町	40.2				24	甲佐町	40.5
				県平均	31.9		県平均	32.1

(資料) 熊本県統計調査課「熊本県推計人口調査(年報)」

(担当) 熊本県高齢者支援課

1-5 熊本県内市町村別、男女別人口、高齢者人口、後期高齢者人口(令和4年)

男女別の総人口では、男性814,049人(47.4%)、女性903,717人(52.6%)である。高齢者人口では、男性235,138人(42.6%)、女性316,782人(57.4%)であり、後期高齢者人口では、男性109,954人(37.9%)、女性180,235人(62.1%)と女性の割合が6割を超えている。

(令和4年10月1日現在、単位：人(人口)、%(割合))

	総人口			高齢者(65歳以上)人口					後期高齢者(75歳以上)人口				
	計	男	女	計	男	女	割合	順位	計	男	女	割合	順位
熊本市	737,850	348,641	389,209	199,893	83,984	115,909	27.1	41	102,965	38,787	64,178	14.0	42
宇土市	35,689	17,102	18,587	11,095	4,827	6,268	31.1	39	6,030	2,378	3,652	16.9	37
宇城市	56,236	26,674	29,562	20,067	8,710	11,357	35.7	32	10,730	4,146	6,584	19.1	29
美里町	8,801	4,115	4,686	4,375	1,865	2,510	49.7	3	2,456	894	1,562	27.9	3
荒尾市	49,528	23,287	26,241	18,184	7,689	10,495	36.7	31	9,382	3,575	5,807	18.9	30
玉名市	62,919	29,896	33,023	22,185	9,562	12,623	35.3	33	11,916	4,466	7,450	18.9	33
玉東町	5,030	2,386	2,644	1,857	784	1,073	36.9	30	1,016	373	643	20.2	28
南関町	8,544	4,070	4,474	3,506	1,537	1,969	41.0	22	1,890	721	1,169	22.1	22
長洲町	14,926	7,500	7,426	5,524	2,508	3,016	37.0	29	2,660	1,070	1,590	17.8	35
和水町	8,992	4,257	4,735	3,954	1,689	2,265	44.0	14	2,232	815	1,417	24.8	9
山鹿市	47,634	22,388	25,246	18,584	7,921	10,663	39.0	26	10,060	3,857	6,203	21.1	26
菊池市	45,483	21,683	23,800	15,931	6,946	8,985	35.0	35	8,363	3,235	5,128	18.4	34
合志市	63,037	30,363	32,674	15,410	6,700	8,710	24.4	43	7,551	3,004	4,547	12.0	43
大津町	35,840	17,893	17,947	8,029	3,482	4,547	22.4	44	3,917	1,500	2,417	10.9	44
菊陽町	44,243	21,681	22,562	9,497	4,129	5,368	21.5	45	4,650	1,850	2,800	10.5	45
阿蘇市	24,178	11,355	12,823	9,986	4,239	5,747	41.3	20	5,552	2,097	3,455	23.0	19
南小国町	3,644	1,744	1,900	1,497	652	845	41.1	21	769	276	493	21.1	27
小国町	6,368	3,043	3,325	2,794	1,189	1,605	43.9	15	1,471	553	918	23.1	17
産山村	1,345	696	649	574	265	309	42.7	19	326	134	192	24.2	11
高森町	5,610	2,720	2,890	2,502	1,127	1,375	44.6	10	1,326	519	807	23.6	14
西原村	6,572	3,199	3,373	2,133	976	1,157	32.5	38	1,001	394	607	15.2	40
南阿蘇村	9,614	4,709	4,905	4,295	1,939	2,356	44.7	9	2,265	909	1,356	23.6	15
御船町	16,408	7,839	8,569	5,739	2,579	3,160	35.0	36	2,877	1,180	1,697	17.5	36
嘉島町	9,826	4,716	5,110	2,559	1,092	1,467	26.0	42	1,402	515	887	14.3	41
益城町	32,799	15,754	17,045	10,068	4,475	5,593	30.7	40	5,161	2,105	3,056	15.7	39
甲佐町	9,971	4,748	5,223	4,043	1,746	2,297	40.5	24	2,240	849	1,391	22.5	21
山都町	12,735	6,073	6,662	6,681	2,956	3,725	52.5	1	3,745	1,409	2,336	29.4	2
八代市	120,436	56,125	64,311	42,403	17,810	24,593	35.2	34	22,809	8,490	14,319	18.9	32
氷川町	10,672	4,874	5,798	4,361	1,827	2,534	40.9	23	2,346	851	1,495	22.0	23
水俣市	22,495	10,467	12,028	9,618	3,996	5,622	42.8	17	5,295	1,938	3,357	23.5	16
芦北町	14,823	7,017	7,806	6,876	2,960	3,916	46.4	5	3,808	1,483	2,325	25.7	5
津奈木町	4,123	1,950	2,173	1,807	764	1,043	43.8	16	1,029	366	663	25.0	8

	総人口			高齢者（65歳以上）人口					後期高齢者（75歳以上）人口				
	計	男	女	計	男	女	割合	順位	計	男	女	割合	順位
人吉市	30,227	14,045	16,182	11,732	4,844	6,888	38.8	27	6,409	2,323	4,086	21.2	25
錦町	10,027	4,760	5,267	3,432	1,446	1,986	34.2	37	1,688	637	1,051	16.8	38
多良木町	8,701	4,075	4,626	3,860	1,647	2,213	44.4	11	2,142	809	1,333	24.6	10
湯前町	3,494	1,640	1,854	1,593	662	931	45.6	6	892	333	559	25.5	7
水上村	1,945	899	1,046	883	352	531	45.4	8	515	158	357	26.5	4
相良村	3,906	1,848	2,058	1,723	750	973	44.1	12	934	365	569	23.9	12
五木村	880	433	447	438	193	245	49.8	2	259	101	158	29.4	1
山江村	3,131	1,444	1,687	1,167	499	668	37.3	28	593	206	387	18.9	31
球磨村	2,018	979	1,039	970	432	538	48.1	4	463	171	292	22.9	20
あさぎり町	14,203	6,598	7,605	5,639	2,392	3,247	39.7	25	3,026	1,152	1,874	21.3	24
上天草市	23,466	10,998	12,468	10,331	4,456	5,875	44.0	13	5,591	2,124	3,467	23.8	13
天草市	72,696	34,155	38,541	31,076	13,238	17,838	42.7	18	16,721	6,212	10,509	23.0	18
苓北町	6,701	3,210	3,491	3,049	1,302	1,747	45.5	7	1,716	624	1,092	25.6	6
熊本市	737,850	348,641	389,209	199,893	83,984	115,909	27.1	—	102,965	38,787	64,178	14.0	—
宇城	100,726	47,891	52,835	35,537	15,402	20,135	35.3	—	19,216	7,418	11,798	19.1	—
有明	149,939	71,396	78,543	55,210	23,769	31,441	36.8	—	29,096	11,020	18,076	19.4	—
鹿本	47,634	22,388	25,246	18,584	7,921	10,663	39.0	—	10,060	3,857	6,203	21.1	—
菊池	188,603	91,620	96,983	48,867	21,257	27,610	25.9	—	24,481	9,589	14,892	13.0	—
阿蘇	57,331	27,466	29,865	23,781	10,387	13,394	41.5	—	12,710	4,882	7,828	22.2	—
上益城	81,739	39,130	42,609	29,090	12,848	16,242	35.6	—	15,425	6,058	9,367	18.9	—
八代	131,108	60,999	70,109	46,764	19,637	27,127	35.7	—	25,155	9,341	15,814	19.2	—
芦北	41,441	19,434	22,007	18,301	7,720	10,581	44.2	—	10,132	3,787	6,345	24.4	—
球磨	78,532	36,721	41,811	31,437	13,217	18,220	40.0	—	16,921	6,255	10,666	21.5	—
天草	102,863	48,363	54,500	44,456	18,996	25,460	43.2	—	24,028	8,960	15,068	23.4	—
県計	1,717,766	814,049	903,717	551,920	235,138	316,782	32.1	—	290,189	109,954	180,235	16.9	—
割合	100.0%	47.4%	52.6%	100.0%	42.6%	57.4%	—	—	100.0%	37.9%	62.1%	—	—

（資料）熊本県統計調査課「熊本県推計人口調査（年報）」

（注）「割合」は、各市町村の人口に占める割合。

（担当）熊本県高齢者支援課

1-6 熊本県内市町村別、男女別人口（令和3年、令和4年）

令和4年の本県の総人口は、前年の令和3年に比べ10,136人（0.59%）少ない1,717,766人である。人口が増加したのは6市町で、増加率が高い順に、西原村（2.48%増）、嘉島町（1.74%増）、合志市（1.11%増）となっている。一方、39市町村は人口が減少しており、減少率が高い順に、球磨村（11.84%減）、五木村（4.24%減）、美里町（3.38%減）となっている。

（単位：人）

	令和3年人口 (令和3年10月1日現在)			令和4年人口 (令和4年10月1日現在)			令和3年～令和4年の人口 の増減	
	計	男	女	計	男	女	増減数	率(%)
熊本市	738,185	348,660	389,525	737,850	348,641	389,209	-335	-0.05%
宇土市	35,852	17,143	18,709	35,689	17,102	18,587	-163	-0.45%
宇城市	56,681	26,815	29,866	56,236	26,674	29,562	-445	-0.79%
美里町	9,109	4,248	4,861	8,801	4,115	4,686	-308	-3.38%
荒尾市	50,124	23,572	26,552	49,528	23,287	26,241	-596	-1.19%
玉名市	63,647	30,132	33,515	62,919	29,896	33,023	-728	-1.14%
玉東町	5,022	2,376	2,646	5,030	2,386	2,644	8	0.16%
南関町	8,766	4,161	4,605	8,544	4,070	4,474	-222	-2.53%
長洲町	15,141	7,573	7,568	14,926	7,500	7,426	-215	-1.42%
和水町	9,195	4,334	4,861	8,992	4,257	4,735	-203	-2.21%
山鹿市	48,258	22,654	25,604	47,634	22,388	25,246	-624	-1.29%
菊池市	45,966	21,913	24,053	45,483	21,683	23,800	-483	-1.05%
合志市	62,343	29,983	32,360	63,037	30,363	32,674	694	1.11%
大津町	35,488	17,668	17,820	35,840	17,893	17,947	352	0.99%
菊陽町	43,797	21,444	22,353	44,243	21,681	22,562	446	1.02%
阿蘇市	24,639	11,618	13,021	24,178	11,355	12,823	-461	-1.87%
南小国町	3,686	1,750	1,936	3,644	1,744	1,900	-42	-1.14%
小国町	6,455	3,060	3,395	6,368	3,043	3,325	-87	-1.35%
産山村	1,351	693	658	1,345	696	649	-6	-0.44%
高森町	5,718	2,760	2,958	5,610	2,720	2,890	-108	-1.89%
西原村	6,413	3,118	3,295	6,572	3,199	3,373	159	2.48%
南阿蘇村	9,746	4,758	4,988	9,614	4,709	4,905	-132	-1.35%
御船町	16,425	7,833	8,592	16,408	7,839	8,569	-17	-0.10%
嘉島町	9,658	4,640	5,018	9,826	4,716	5,110	168	1.74%
益城町	32,663	15,686	16,977	32,799	15,754	17,045	136	0.42%
甲佐町	10,031	4,785	5,246	9,971	4,748	5,223	-60	-0.60%
山都町	13,133	6,263	6,870	12,735	6,073	6,662	-398	-3.03%
八代市	121,808	56,799	65,009	120,436	56,125	64,311	-1,372	-1.13%
氷川町	10,848	4,977	5,871	10,672	4,874	5,798	-176	-1.62%
水俣市	23,025	10,709	12,316	22,495	10,467	12,028	-530	-2.30%
芦北町	15,245	7,197	8,048	14,823	7,017	7,806	-422	-2.77%
津奈木町	4,201	1,971	2,230	4,123	1,950	2,173	-78	-1.86%

	令和3年人口 (令和3年10月1日現在)			令和4年人口 (令和4年10月1日現在)			令和3年～令和4年の人口 の増減	
	計	男	女	計	男	女	増減数	率(%)
人吉市	30,619	14,187	16,432	30,227	14,045	16,182	-392	-1.28%
錦町	10,149	4,826	5,323	10,027	4,760	5,267	-122	-1.20%
多良木町	8,915	4,185	4,730	8,701	4,075	4,626	-214	-2.40%
湯前町	3,564	1,666	1,898	3,494	1,640	1,854	-70	-1.96%
水上村	1,990	926	1,064	1,945	899	1,046	-45	-2.26%
相良村	4,000	1,886	2,114	3,906	1,848	2,058	-94	-2.35%
五木村	919	445	474	880	433	447	-39	-4.24%
山江村	3,178	1,467	1,711	3,131	1,444	1,687	-47	-1.48%
球磨村	2,289	1,108	1,181	2,018	979	1,039	-271	-11.84%
あさぎり町	14,430	6,668	7,762	14,203	6,598	7,605	-227	-1.57%
上天草市	24,083	11,271	12,812	23,466	10,998	12,468	-617	-2.56%
天草市	74,252	34,806	39,446	72,696	34,155	38,541	-1,556	-2.10%
苓北町	6,895	3,304	3,591	6,701	3,210	3,491	-194	-2.81%
熊本市	738,185	348,660	389,525	737,850	348,641	389,209	-335	-0.05%
宇城	101,642	48,206	53,436	100,726	47,891	52,835	-916	-0.90%
有明	151,895	72,148	79,747	149,939	71,396	78,543	-1,956	-1.29%
鹿本	48,258	22,654	25,604	47,634	22,388	25,246	-624	-1.29%
菊池	187,594	91,008	96,586	188,603	91,620	96,983	1,009	0.54%
阿蘇	58,008	27,757	30,251	57,331	27,466	29,865	-677	-1.17%
上益城	81,910	39,207	42,703	81,739	39,130	42,609	-171	-0.21%
八代	132,656	61,776	70,880	131,108	60,999	70,109	-1,548	-1.17%
芦北	42,471	19,877	22,594	41,441	19,434	22,007	-1,030	-2.43%
球磨	80,053	37,364	42,689	78,532	36,721	41,811	-1,521	-1.90%
天草	105,230	49,381	55,849	102,863	48,363	54,500	-2,367	-2.25%
県計	1,727,902	818,038	909,864	1,717,766	814,049	903,717	-10,136	-0.59%

(資料) 熊本県統計調査課「熊本県推計人口調査(年報)」

(担当) 熊本県高齢者支援課

1-7 熊本県内市町村別、年齢階級（3区分）別人口（令和4年）

令和4年の本県の人口を年齢3区分別に見ると、年少人口（0～14歳）は、223,122人（県の総人口に占める割合13.0%）、生産年齢人口（15～64歳）は、942,724人（同54.9%）、老年人口（65歳以上）は、551,920人（同32.1%）となり、老年人口が年少人口を19.1ポイント上回った。

（令和4年10月1日現在）

	人口（人）				構成比（%）					
	総数	0～14歳	15～64歳	65歳以上	0～14歳		15～64歳		65歳以上	
					順位	順位	順位	順位		
熊本市	737,850	97,959	439,998	199,893	13.3	12	59.6	3	27.1	41
宇土市	35,689	4,745	19,849	11,095	13.3	11	55.6	5	31.1	39
宇城市	56,236	7,071	29,098	20,067	12.6	16	51.7	12	35.7	32
美里町	8,801	663	3,763	4,375	7.5	44	42.8	42	49.7	3
荒尾市	49,528	6,100	25,244	18,184	12.3	17	51.0	15	36.7	31
玉名市	62,919	7,699	33,035	22,185	12.2	18	52.5	10	35.3	33
玉東町	5,030	716	2,457	1,857	14.2	8	48.8	19	36.9	30
南関町	8,544	890	4,148	3,506	10.4	35	48.5	21	41.0	22
長洲町	14,926	1,782	7,620	5,524	11.9	19	51.1	14	37.0	29
和水町	8,992	938	4,100	3,954	10.4	33	45.6	33	44.0	14
山鹿市	47,634	5,627	23,423	18,584	11.8	21	49.2	18	39.0	26
菊池市	45,483	5,780	23,772	15,931	12.7	13	52.3	11	35.0	35
合志市	63,037	11,731	35,896	15,410	18.6	1	56.9	4	24.4	43
大津町	35,840	5,917	21,894	8,029	16.5	4	61.1	2	22.4	44
菊陽町	44,243	7,456	27,290	9,497	16.9	3	61.7	1	21.5	45
阿蘇市	24,178	2,643	11,549	9,986	10.9	25	47.8	23	41.3	20
南小国町	3,644	393	1,754	1,497	10.8	28	48.1	22	41.1	21
小国町	6,368	656	2,918	2,794	10.3	37	45.8	31	43.9	15
産山村	1,345	147	624	574	10.9	26	46.4	28	42.7	19
高森町	5,610	578	2,530	2,502	10.3	36	45.1	36	44.6	10
西原村	6,572	922	3,517	2,133	14.0	10	53.5	7	32.5	38
南阿蘇村	9,614	962	4,357	4,295	10.0	39	45.3	34	44.7	9
御船町	16,408	2,320	8,349	5,739	14.1	9	50.9	16	35.0	36
嘉島町	9,826	1,827	5,440	2,559	18.6	2	55.4	6	26.0	42
益城町	32,799	5,224	17,507	10,068	15.9	5	53.4	8	30.7	40
甲佐町	9,971	1,262	4,666	4,043	12.7	15	46.8	26	40.5	24
山都町	12,735	1,140	4,914	6,681	9.0	43	38.6	45	52.5	1
八代市	120,436	14,136	63,897	42,403	11.7	22	53.1	9	35.2	34
氷川町	10,672	1,122	5,189	4,361	10.5	31	48.6	20	40.9	23
水俣市	22,495	2,457	10,420	9,618	10.9	27	46.3	29	42.8	17
芦北町	14,823	1,477	6,470	6,876	10.0	40	43.6	40	46.4	5
津奈木町	4,123	430	1,886	1,807	10.4	34	45.7	32	43.8	16

	人口（人）				構成比（％）					
	総数	0～14歳	15～64歳	65歳以上	0～14歳		15～64歳		65歳以上	
					順位	順位	順位	順位		
人吉市	30,227	3,527	14,968	11,732	11.7	23	49.5	17	38.8	27
錦町	10,027	1,466	5,129	3,432	14.6	7	51.2	13	34.2	37
多良木町	8,701	953	3,888	3,860	11.0	24	44.7	38	44.4	11
湯前町	3,494	365	1,536	1,593	10.4	32	44.0	39	45.6	6
水上村	1,945	231	831	883	11.9	20	42.7	43	45.4	8
相良村	3,906	419	1,764	1,723	10.7	30	45.2	35	44.1	12
五木村	880	65	377	438	7.4	45	42.8	41	49.8	2
山江村	3,131	483	1,481	1,167	15.4	6	47.3	25	37.3	28
球磨村	2,018	189	859	970	9.4	42	42.6	44	48.1	4
あさぎり町	14,203	1,804	6,760	5,639	12.7	14	47.6	24	39.7	25
上天草市	23,466	2,378	10,757	10,331	10.1	38	45.8	30	44.0	13
天草市	72,696	7,821	33,799	31,076	10.8	29	46.5	27	42.7	18
苓北町	6,701	651	3,001	3,049	9.7	41	44.8	37	45.5	7
熊本市	737,850	97,959	439,998	199,893	13.3	-	59.6	-	27.1	-
宇城	100,726	12,479	52,710	35,537	12.4	-	52.3	-	35.3	-
有明	149,939	18,125	76,604	55,210	12.1	-	51.1	-	36.8	-
鹿本	47,634	5,627	23,423	18,584	11.8	-	49.2	-	39.0	-
菊池	188,603	30,884	108,852	48,867	16.4	-	57.7	-	25.9	-
阿蘇	57,331	6,301	27,249	23,781	11.0	-	47.5	-	41.5	-
上益城	81,739	11,773	40,876	29,090	14.4	-	50.0	-	35.6	-
八代	131,108	15,258	69,086	46,764	11.6	-	52.7	-	35.7	-
芦北	41,441	4,364	18,776	18,301	10.5	-	45.3	-	44.2	-
球磨	78,532	9,502	37,593	31,437	12.1	-	47.9	-	40.0	-
天草	102,863	10,850	47,557	44,456	10.5	-	46.2	-	43.2	-
県計	1,717,766	223,122	942,724	551,920	13.0	-	54.9	-	32.1	-

（資料）熊本県統計調査課「熊本県推計人口調査（年報）」

（注）構成比は、各市町村の人口総数に占める割合。

（担当）熊本県高齢者支援課

1-8 5歳年齢別高齢者人口（熊本県、全国）

本県の65歳以上人口（総人口に占める割合）は、令和3年550,884人（31.9%）、令和4年551,920人（32.1%）となっており、両年ともに全国の割合を上回っている。

（令和3年10月1日現在）

年齢区分	熊本県		全国	
	人口（人）	総人口に占める割合	人口（千人）	総人口に占める割合
総人口	1,727,902	—	125,502	—
65歳以上	550,884	31.9%	36,214	28.9%
70歳以上	423,163	24.5%	28,345	22.6%
75歳以上	283,454	16.4%	18,674	14.9%
80歳以上	194,718	11.3%	11,961	9.5%
85歳以上	112,322	6.5%	6,398	5.1%
90歳以上	47,726	2.8%	2,526	2.0%
95歳以上	12,696	0.7%	622	0.5%
100歳以上	1,799	0.10%	85	0.07%

（資料）熊本県統計調査課「熊本県推計人口調査（年報）」
総務省統計局「人口推計（令和3年10月確定値）」

（令和4年10月1日現在）

年齢区分	熊本県		全国	
	人口（人）	総人口に占める割合	人口（千人）	総人口に占める割合
総人口	1,717,766	—	124,947	—
65歳以上	551,920	32.1%	36,237	29.0%
70歳以上	428,925	25.0%	28,702	23.0%
75歳以上	290,189	16.9%	19,364	15.5%
80歳以上	195,595	11.4%	12,335	9.9%
85歳以上	113,976	6.6%	6,592	5.3%
90歳以上	48,729	2.8%	2,673	2.1%
95歳以上	13,071	0.8%	648	0.5%
100歳以上	1,846	0.11%	87	0.07%

（資料）熊本県統計調査課「熊本県推計人口調査（年報）」
総務省統計局「人口推計（令和4年10月確定値）」

（担当）熊本県高齢者支援課

1 - 9 特定年齢の男女別平均余命の推移（全国）

令和3年の日本人の平均寿命は、男81.47年、女87.57年で、前年と比較して男は0.09年下回り、女は0.14年下回った。また、男女の平均寿命の差は、6.10年で前年度より0.05年縮小している。
(単位：年)

	男				女			
	0歳	20歳	40歳	65歳	0歳	20歳	40歳	65歳
昭和50年	71.73	53.27	34.41	13.72	76.89	58.04	38.76	16.56
昭和55年	73.35	54.56	35.52	14.56	78.76	59.66	40.23	17.68
昭和60年	74.78	55.74	36.63	15.52	80.48	61.20	41.72	18.94
平成2年	75.92	56.77	37.58	16.22	81.90	62.54	43.00	20.03
平成7年	76.38	57.16	37.96	16.48	82.85	63.46	43.91	20.94
平成12年	77.72	58.33	39.13	17.54	84.60	65.08	45.52	22.42
平成17年	78.56	59.08	39.86	18.13	85.52	65.93	46.38	23.19
平成22年	79.55	59.99	40.73	18.74	86.30	66.67	47.08	23.80
平成27年	80.75	61.13	41.77	19.41	86.99	67.31	47.67	24.24
平成28年	80.98	61.34	41.96	19.55	87.14	67.46	47.82	24.38
平成29年	81.09	61.45	42.05	19.57	87.26	67.57	47.90	24.43
平成30年	81.25	61.61	42.20	19.70	87.32	67.63	47.97	24.50
令和元年	81.41	61.77	42.35	19.83	87.45	67.77	48.11	24.63
令和2年	81.56	61.90	42.50	19.97	87.71	68.01	48.37	24.88
令和3年	81.47	61.81	42.40	19.85	87.57	67.87	48.24	24.73

[用語解説] 平均余命：各年齢の者が平均してあと何年生きられるかという期待値。
0歳の平均余命が平均寿命となる。

(資料) 平成22年以前、平成27年及び令和2年は厚生労働省「完全生命表」
上記以外の年は厚生労働省「簡易生命表」
(担当) 熊本県健康福祉政策課

男性 全国第 9 位
女性 全国第 5 位

1 - 10 熊本県の平均寿命（全国比較）

熊本県の平均寿命は、令和2年において男81.91歳、女88.22歳となっており、男女とも全国の平均寿命（男81.49歳、女87.60歳）を上回っている。
(単位：年)

		S55		S60		H2		H7		H12		H17		H22		H27		R2	
		平均寿命	順位	平均寿命	順位	平均寿命	順位	平均寿命	順位	平均寿命	順位	平均寿命	順位	平均寿命	順位	平均寿命	順位	平均寿命	順位
男	全国	73.57	77	74.95	16	76.04	19	76.70	3	77.71	4	78.79	10	79.59	4	80.77	7	81.49	9
	熊本県	73.61		75.24		76.27		77.31		78.29		79.22		80.29		81.22		81.91	
女	全国	79.00	12	80.75	3	82.07	3	83.22	2	84.62	4	85.75	3	86.35	4	87.01	6	87.60	5
	熊本県	79.37		81.47		82.85		84.39		85.30		86.54		86.98		87.49		88.22	

		S55~60	S60~H2	H2~7	H7~12	H12~17	H17~22	H22~27	H27~R2
		平均寿命の伸び	平均寿命の伸び	平均寿命の伸び	平均寿命の伸び	平均寿命の伸び	平均寿命の伸び	平均寿命の伸び	平均寿命の伸び
男	全国	1.38	1.09	0.66	1.01	1.08	0.80	1.18	0.72
	熊本県	1.63	1.03	1.04	0.98	0.93	1.07	0.93	0.69
女	全国	1.75	1.32	1.15	1.40	1.13	0.60	0.66	0.60
	熊本県	2.10	1.38	1.54	0.91	1.24	0.43	0.52	0.73

(資料) 厚生労働省「都道府県別生命表」

(注) 端数処理により、「平均寿命の伸び」の数値が、各年の差引数値と一致しない場合がある。

(担当) 熊本県健康福祉政策課

1-1-1 熊本県内市町村別平均寿命（令和2年、平成27年、平成22年）

令和2年において、熊本県の市町村別平均寿命は、男性は菊陽町（83.1歳）が最も長く全国では第26位、女性は益城町（89.0歳）が最も長く全国では第2位となっている。

市町村名	令和2年の平均寿命		伸び(R2-H27)		平成27年の平均寿命		伸び(H27-H22)		平成22年の平均寿命	
	男	女	男	女	男	女	男	女	男	女
熊本市	82.3	88.3	0.4	0.5	81.9	87.8	1.0	0.7	80.9	87.1
宇土市	82.0	88.7	-0.1	0.8	82.1	87.9	1.3	1.0	80.8	86.9
宇城市	82.0	88.1	1.6	0.9	80.4	87.2	0.6	-0.1	79.8	87.3
美里町	81.8	88.6	1.0	1.1	80.8	87.5	-0.2	-0.1	81.0	87.6
荒尾市	81.0	87.9	0.3	0.6	80.7	87.3	1.5	1.0	79.2	86.3
玉名市	82.0	88.0	0.6	0.5	81.4	87.5	0.9	0.9	80.5	86.6
玉東町	81.6	88.3	0.3	0.9	81.3	87.4	1.2	1.7	80.1	85.7
南関町	82.3	88.1	1.7	0.7	80.6	87.4	0.9	0.8	79.7	86.6
長洲町	81.8	88.0	0.5	0.1	81.3	87.9	0.2	1.1	81.1	86.8
和水町	82.2	87.8	0.7	-0.3	81.5	88.1	0.5	0.7	81.0	87.4
山鹿市	81.4	87.9	0.9	0.5	80.5	87.4	0.4	1.1	80.1	86.3
菊池市	81.9	88.2	1.0	0.8	80.9	87.4	0.9	-0.4	80.0	87.8
合志市	82.5	88.6	0.9	0.7	81.6	87.9	0.6	0.5	81.0	87.4
大津町	82.4	88.5	0.6	0.7	81.8	87.8	1.2	0.4	80.6	87.4
菊陽町	83.1	88.6	1.3	0.1	81.8	88.5	0.6	0.2	81.2	88.3
阿蘇市	81.4	88.0	0.4	-0.3	81.0	88.3	2.2	0.8	78.8	87.5
南小国町	81.9	88.1	0.6	1.0	81.3	87.1	0.8	0.3	80.5	86.8
小国町	81.8	88.5	1.4	0.9	80.4	87.6	0.9	0.2	79.5	87.4
産山村	81.9	88.3	0.8	0.9	81.1	87.4	0.6	0.5	80.5	86.9
高森町	81.9	88.5	0.7	1.1	81.2	87.4	1.5	0.5	79.7	86.9
南阿蘇村	81.9	88.4	0.8	1.1	81.1	87.3	0.9	-0.3	80.2	87.6
西原村	81.9	88.4	1.0	0.8	80.9	87.6	0.2	-0.4	80.7	88.0
御船町	81.7	88.1	0.4	0.9	81.3	87.2	1.0	0.4	80.3	86.8
嘉島町	81.6	88.2	0.2	0.2	81.4	88.0	0.9	1.2	80.5	86.8
益城町	82.5	89.0	0.5	1.1	82.0	87.9	1.3	0.5	80.7	87.4
甲佐町	82.4	88.5	1.3	0.5	81.1	88.0	0.4	1.0	80.7	87.0
山都町	80.5	88.5	-1.0	0.9	81.5	87.6	0.5	1.6	81.0	86.0
八代市	82.0	87.7	1.4	0.8	80.6	86.9	1.2	-0.4	79.4	87.3
氷川町	81.2	88.2	0.4	0.7	80.8	87.5	0.2	0.0	80.6	87.5
水俣市	82.0	87.9	1.2	0.5	80.8	87.4	0.1	0.1	80.7	87.3
芦北町	81.3	88.0	0.4	0.4	80.9	87.6	0.6	0.9	80.3	86.7
津奈木町	81.9	88.3	0.9	0.7	81.0	87.6	1.0	0.4	80.0	87.2
人吉市	81.7	88.0	1.3	1.2	80.4	86.8	1.5	0.8	78.9	86.0
錦町	81.3	88.2	-0.3	1.5	81.6	86.7	2.2	0.6	79.4	86.1
多良木町	81.2	88.4	0.7	0.8	80.5	87.6	0.7	0.5	79.8	87.1
湯前町	81.5	88.2	0.8	0.6	80.7	87.6	0.3	0.5	80.4	87.1
水上村	81.9	88.5	1.0	0.9	80.9	87.6	0.3	0.0	80.6	87.6
相良村	81.7	87.9	0.8	0.5	80.9	87.4	0.6	0.5	80.3	86.9
五木村	81.4	88.3	0.4	0.8	81.0	87.5	0.7	0.5	80.3	87.0
山江村	81.9	88.2	0.6	1.0	81.3	87.2	1.4	0.3	79.9	86.9
球磨村	※集中豪雨による被害を受けたため対象外				80.7	86.9	1.5	0.2	79.2	86.7
あさぎり町	82.1	87.9	1.3	0.8	80.8	87.1	-0.2	0.1	81.0	87.0
上天草市	80.8	88.2	0.3	1.3	80.5	86.9	1.7	0.9	78.8	86.0
天草市	80.6	88.2	0.7	1.4	79.9	86.8	0.4	0.6	79.5	86.2
苓北町	82.1	88.5	1.0	0.9	81.1	87.6	2.6	0.9	78.5	86.7

（資料）厚生労働省「令和2年市区町村別生命表」

（担当）熊本県健康福祉政策課

1 - 1 2 健康寿命の推移（熊本県、全国）

男性 全国第 37 位
女性 全国第 24 位

日常生活に制限のない期間（健康寿命）について、熊本県の平成 25 年と令和元年を比べると、男性は 0.49 年（全国 1.49 年）、女性は 1.19 年（全国 1.17 年）延びている。

		男			女			男女差	
		熊本県	(順位)	全国	熊本県	(順位)	全国	熊本県	全国
H16	(2004)	69.57	(18)	69.47	73.85	(9)	72.69	4.28	3.22
H19	(2007)	70.59	(15)	70.33	73.97	(15)	73.36	3.38	3.03
H22	(2010)	70.58	(21)	70.42	73.84	(21)	73.62	3.26	3.20
H25	(2013)	71.75	(8)	71.19	74.40	(25)	74.21	2.65	3.02
R1	(2019)	72.24	(37)	72.68	75.59	(24)	75.38	3.35	2.70

都道府県別 日常生活に制限のない期間の平均（令和元年）

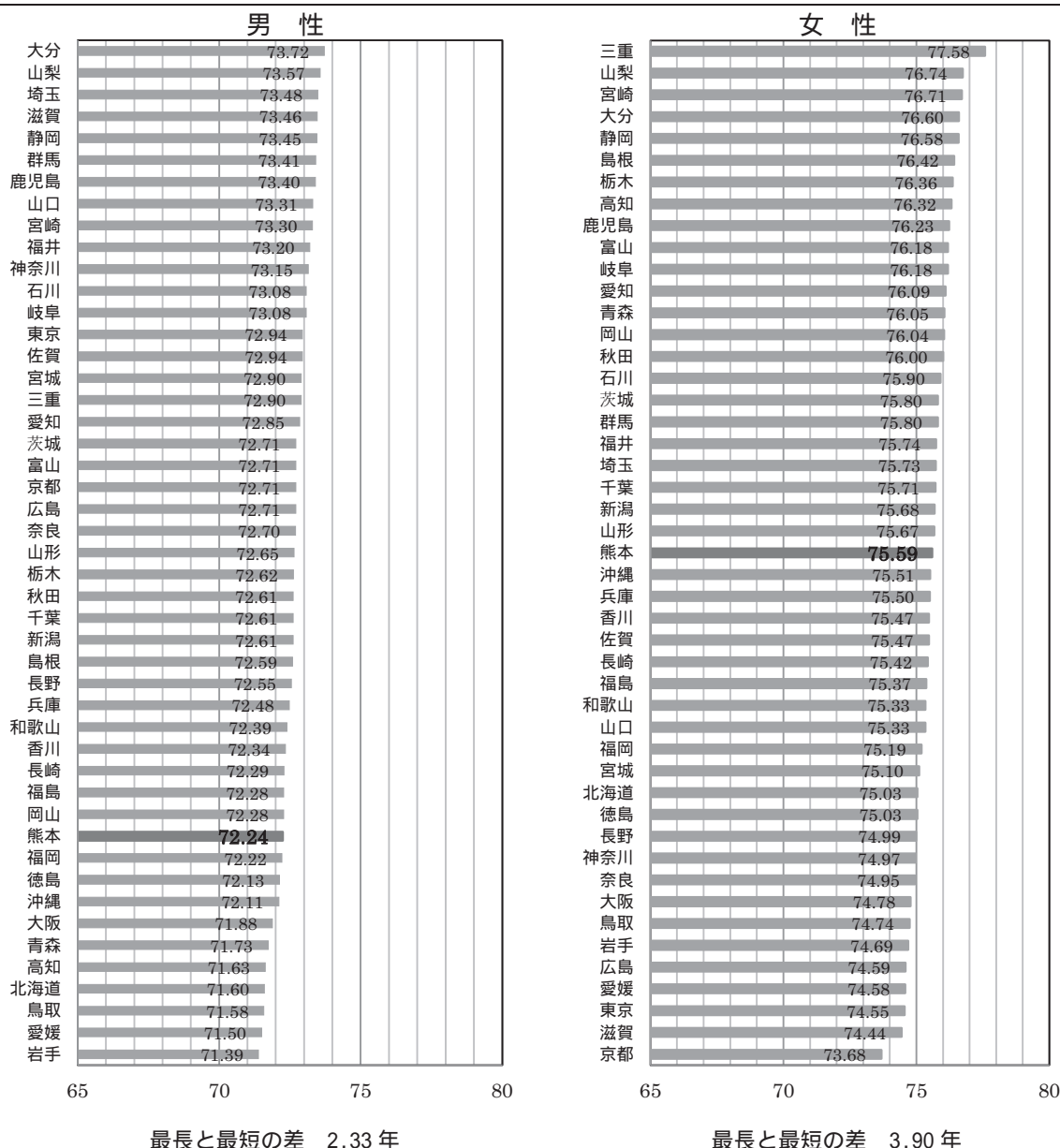

(資料) 厚生労働省 第 16 回健康日本 21 (第二次) 推進専門委員会 資料 3-1

(注) 2016 年 (平成 28 年) の推定値も公表されているが、熊本地震により熊本県の調査は未実施。

(担当) 熊本県高齢者支援課

1 - 1 3 男女別百歳以上高齢者数の推移（熊本県、全国）

全国第 15 位

各年 9 月 15 日時点（平成 20 年度までは、9 月 30 日時点）における年齢が百歳以上となれる方の人数は、年々増加しており、令和 4 年調査結果は、全国、本県とも過去最高となっている。（各年 9 月 1 日現在）

区分 年次	百歳以上高齢者					
	熊本県			全国		
	男	女	計	男	女	計
平成元年	19	62	81	630	2,448	3,078
平成 5 年	28	111	139	943	3,859	4,802
平成 10 年	55	282	337	1,812	8,346	10,158
平成 15 年	80	463	543	3,159	17,402	20,561
平成 20 年	114	750	864	5,063	31,213	36,276
平成 21 年	132	819	951	5,447	34,952	40,399
平成 22 年	139	879	1,018	5,869	38,580	44,449
平成 23 年	132	918	1,050	6,162	41,594	47,756
平成 24 年	140	967	1,107	6,534	44,842	51,376
平成 25 年	140	1,039	1,179	6,791	47,606	54,397
平成 26 年	160	1,113	1,273	7,586	51,234	58,820
平成 27 年	163	1,162	1,325	7,840	53,728	61,568
平成 28 年	170	1,208	1,378	8,167	57,525	65,692
平成 29 年	163	1,254	1,417	8,192	59,579	67,771
平成 30 年	175	1,289	1,464	8,331	61,454	69,785
令和元年	178	1,351	1,529	8,463	62,775	71,238
令和 2 年	196	1,556	1,752	9,475	70,975	80,450
令和 3 年	230	1,668	1,898	10,060	76,450	86,510
令和 4 年	245 (12.0%)	1,797 (88.0%)	2,042 (100%)	10,365 (11.4%)	80,161 (88.6%)	90,526 (100%)

（資料）厚生労働省老健局高齢者支援課、熊本県高齢者支援課調べ

（注）1 年齢は 9 月 15 日時点。平成 20 年度までは、9 月 30 日時点。

2 令和 4 年の（ ）内は、男女の割合。

1 - 1 4 百歳以上高齢者の年齢別状況（熊本県）

年齢	男	女	計	前年比
113歳	0	1	1	1
112歳	0	0	0	-1
111歳	0	0	0	0
110歳	0	0	0	-2
109歳	0	5	5	-1
108歳	4	9	13	4
107歳	0	15	15	-5
106歳	2	31	33	1
105歳	8	45	53	-2
104歳	8	101	109	28
103歳	18	144	162	-22
102歳	30	318	348	99
101歳	69	439	508	-21
100歳	106	689	795	65
合計	245	1,797	2,042	144

（資料）熊本県高齢者支援課調べ（令和 4 年 9 月 1 日現在）

1 - 1 5 県内最高齢者の状況

令和5年1月25日以降、次の方が県内最高齢者となっている。

(令和5年4月1日現在)

氏名	性別	生年月日	年齢	市町村
松崎 三保	女	大正2年4月18日	109歳	熊本市

(担当)熊本県高齢者支援課

1 - 1 6 都道府県別百歳以上高齢者比率(人口10万人当たり)

全国第5位

人口10万人当たりにおける百歳以上高齢者の比率をみると、九州、四国、中国地方の比率が高く、西高東低の傾向を示している。

熊本県の人口10万人当たり百歳以上高齢者は、119.17人(前年+9.04人)で全国第5位(前年第6位)となっている。

(令和4年9月1日現在)

順位	都道府県	総人口 (千人)	百歳以上 高齢者数 (人)	人口10万 人当たり 百歳以上 高齢者数 (人)
1	島根県	665	947	142.41
2	高知県	684	936	136.84
3	鳥取県	549	728	132.60
4	鹿児島県	1,576	1,974	125.25
5	熊本県	1,728	2,042	118.17
6	長野県	2,033	2,349	115.54
7	山口県	1,328	1,523	114.68
8	愛媛県	1,321	1,494	113.10
9	宮崎県	1,061	1,198	112.91
10	香川県	942	1,041	110.51
11	長崎県	1,297	1,398	107.79
12	山梨県	805	867	107.70
13	新潟県	2,177	2,343	107.63
14	大分県	1,114	1,175	105.48
15	富山県	1,025	1,032	100.68
16	佐賀県	806	799	99.13
17	山形県	1,055	1,036	98.20
18	岡山県	1,876	1,819	96.96
19	秋田県	945	916	96.93
20	和歌山県	914	879	96.17
21	広島県	2,780	2,656	95.54
22	徳島県	712	666	93.54
23	福井県	760	701	92.24
24	石川県	1,125	1,025	91.11

順位	都道府県	総人口 (千人)	百歳以上 高齢者数 (人)	人口10万 人当たり 百歳以上 高齢者数 (人)
25	沖縄県	1,468	1,334	90.87
26	岩手県	1,196	1,075	89.88
27	福島県	1,812	1,577	87.03
28	北海道	5,183	4,440	85.66
29	京都府	2,561	2,047	79.93
30	福岡県	5,124	3,981	77.69
31	奈良県	1,315	1,010	76.81
32	岐阜県	1,961	1,499	76.44
33	群馬県	1,927	1,463	75.92
34	静岡県	3,608	2,679	74.25
35	三重県	1,756	1,244	70.84
36	青森県	1,221	864	70.76
37	兵庫県	5,432	3,797	69.90
38	宮城県	2,290	1,541	67.29
39	滋賀県	1,411	919	65.13
40	栃木県	1,921	1,244	64.76
41	茨城県	2,852	1,831	64.20
42	東京都	14,010	7,298	52.09
43	神奈川県	9,236	4,808	52.06
44	大阪府	8,806	4,564	51.83
45	千葉県	6,275	3,199	50.98
46	愛知県	7,517	3,366	44.78
47	埼玉県	7,340	3,202	43.62
合計		125,502	90,526	72.13

(資料)厚生労働省老健局高齢者支援課調べ

(注)1 年齢は、令和4年9月15日時点

(注)2 総人口は、総務省統計局「令和3年10月1日現在人口推計」
(千人未満は四捨五入のため、単純合計と相違する場合がある)

(注)3 百歳以上高齢者数は、住民基本台帳による報告数。海外在留邦人を除く

(注)4 令和4年9月1日調査時点で都道府県、指定都市、中核市から報告があったものを集計
(担当)熊本県高齢者支援課

1 - 17 高齢者世帯の状況の推移（熊本県、全国）

「一般世帯数」における「65歳以上の世帯員がいる世帯数（総数）」の割合は、熊本県では年々高くなっており、令和2年において全国と比較すると熊本県（46.6%）は全国（40.7%）を5.9ポイント上回っている。

また、「65歳以上の世帯員がいる一般世帯数」における「単身世帯数」（世帯人員が1人の世帯）、「夫婦のみ世帯数」の割合は、ともに増加傾向が続いている。

（各年10月1日現在）

年次	区分	一般世帯数 A	65歳以上の世帯員がいる一般世帯数										
			総数 B	割合 (%) B/A	単身世帯数 C	割合(%)		夫婦のみ世帯数 D	割合(%)		その他の世帯数 E	割合(%)	
						C/A	C/B		D/A	D/B		E/A	E/B
昭和60年	熊本県	551,628	173,230	31.4	23,909	4.3	13.8	31,969	5.8	18.5	117,652	21.3	67.9
	全国	37,979,984	9,283,983	24.4	1,180,723	3.1	12.7	1,651,124	4.3	17.8	6,452,136	17.0	69.5
平成2年	熊本県	575,227	196,537	34.2	31,404	5.5	16.0	41,124	7.1	20.9	124,009	21.6	63.1
	全国	40,670,475	10,729,464	26.4	1,623,433	4.0	15.1	2,217,875	5.5	20.7	6,888,156	16.9	64.2
平成7年	熊本県	615,744	228,940	37.2	40,453	6.6	17.7	54,098	8.8	23.6	134,389	21.8	58.7
	全国	43,899,923	12,780,231	29.1	2,202,160	5.0	17.2	3,041,797	6.9	23.8	7,536,274	17.2	59.0
平成12年	熊本県	644,963	259,383	40.2	51,311	8.0	19.8	66,349	10.3	25.6	141,723	22.0	54.6
	全国	46,782,383	15,044,608	32.2	3,032,140	6.5	20.2	3,976,752	8.5	26.4	8,035,716	17.2	53.4
平成17年	熊本県	664,338	281,541	42.4	61,234	9.2	21.7	73,496	11.1	26.1	146,811	22.1	52.1
	全国	49,062,530	17,204,473	35.1	3,864,778	7.9	22.5	4,779,008	9.7	27.8	8,560,687	17.4	49.8
平成22年	熊本県	686,123	295,609	43.1	69,111	10.1	23.4	78,848	11.5	26.7	147,650	21.5	49.9
	全国	51,842,307	19,337,687	37.3	4,790,768	9.2	24.8	5,525,270	10.7	28.6	9,021,649	17.4	46.7
平成27年	熊本県	702,565	321,383	45.7	83,461	11.9	26.0	90,837	12.9	28.3	147,085	20.9	45.8
	全国	53,331,797	21,713,308	40.7	5,927,686	11.1	27.3	6,420,243	12.0	29.6	9,365,379	17.6	43.1
令和2年	熊本県	716,740	334,262	46.6	92,410	12.9	27.6	98,823	13.8	29.6	143,029	20.0	42.8
	全国	55,704,949	22,655,031	40.7	6,716,806	12.1	29.6	6,848,041	12.3	30.2	9,090,184	16.3	40.1

（資料）総務省統計局「国勢調査」

（担当）熊本県高齢者支援課

1-18 熊本市内市町村別高齢者世帯の状況

県内の65歳以上高齢者の単独世帯数は、92,410世帯で一般世帯数の12.9%を占めており、65歳以上の世帯員がいる夫婦のみ世帯数は、98,823世帯で一般世帯数の13.8%を占めている。

一般世帯の約4世帯に1世帯が、65歳以上高齢者の単独世帯及び65歳以上の世帯員がいる夫婦のみ世帯となっている。

(令和2年10月1日現在)

区分 市町村名	一般 世帯数 A	65歳以上の世帯員がいる一般世帯数										
		総数		単 独 世 帯 数 C	割 合 (%)		夫 婦 の み 世 帯 数 D	割 合 (%)		そ の 他 の 世 帯 数 E	割 合 (%)	
		B	B/A		C/A	C/B		D/A	D/B		E/A	E/B
熊本市	326,140	121,153	37.1	36,599	11.2	30.2	37,047	11.4	30.6	47,507	14.6	39.2
宇土市	13,453	6,557	48.7	1,487	11.1	22.7	1,849	13.7	28.2	3,221	23.9	49.1
宇城市	21,412	11,761	54.9	2,815	13.1	23.9	3,393	15.8	28.8	5,553	25.9	47.2
美里町	3,405	2,514	73.8	629	18.5	25.0	636	18.7	25.3	1,249	36.7	49.7
荒尾市	20,712	11,297	54.5	3,341	16.1	29.6	3,438	16.6	30.4	4,518	21.8	40.0
玉名市	25,197	13,528	53.7	3,382	13.4	25.0	3,829	15.2	28.3	6,317	25.1	46.7
玉東町	1,808	1,150	63.6	273	15.1	23.7	289	16.0	25.1	588	32.5	51.1
南関町	3,486	2,255	64.7	561	16.1	24.9	587	16.8	26.0	1,107	31.8	49.1
長洲町	6,420	3,450	53.7	816	12.7	23.7	1,140	17.8	33.0	1,494	23.3	43.3
和水町	3,396	2,389	70.3	548	16.1	22.9	628	18.5	26.3	1,213	35.7	50.8
山鹿市	19,013	11,556	60.8	3,023	15.9	26.2	3,158	16.6	27.3	5,375	28.3	46.5
菊池市	17,510	9,658	55.2	2,354	13.4	24.4	2,634	15.0	27.3	4,670	26.7	48.4
合志市	22,210	9,009	40.6	2,003	9.0	22.2	3,140	14.1	34.9	3,866	17.4	42.9
大津町	14,135	4,830	34.2	1,175	8.3	24.3	1,425	10.1	29.5	2,230	15.8	46.2
菊陽町	17,761	5,455	30.7	1,318	7.4	24.2	1,823	10.3	33.4	2,314	13.0	42.4
阿蘇市	9,944	5,888	59.2	1,547	15.6	26.3	1,705	17.1	29.0	2,636	26.5	44.8
南小国町	1,598	948	59.3	280	17.5	29.5	244	15.3	25.7	424	26.5	44.7
小国町	2,649	1,698	64.1	469	17.7	27.6	468	17.7	27.6	761	28.7	44.8
産山村	518	345	66.6	83	16.0	24.1	87	16.8	25.2	175	33.8	50.7
高森町	2,397	1,552	64.7	437	18.2	28.2	492	20.5	31.7	623	26.0	40.1
西原村	2,358	1,226	52.0	269	11.4	21.9	370	15.7	30.2	587	24.9	47.9
南阿蘇村	3,991	2,560	64.1	634	15.9	24.8	828	20.7	32.3	1,098	27.5	42.9
御船町	6,179	3,508	56.8	865	14.0	24.7	1,073	17.4	30.6	1,570	25.4	44.8
嘉島町	3,488	1,521	43.6	310	8.9	20.4	417	12.0	27.4	794	22.8	52.2
益城町	11,699	5,744	49.1	1,181	10.1	20.6	1,965	16.8	34.2	2,598	22.2	45.2
甲佐町	3,656	2,392	65.4	579	15.8	24.2	627	17.1	26.2	1,186	32.4	49.6
山都町	5,217	4,010	76.9	1,035	19.8	25.8	1,117	21.4	27.9	1,858	35.6	46.3
八代市	48,996	25,723	52.5	6,739	13.8	26.2	7,065	14.4	27.5	11,919	24.3	46.3
氷川町	3,912	2,557	65.4	564	14.4	22.1	570	14.6	22.3	1,423	36.4	55.7
水俣市	10,083	5,879	58.3	2,071	20.5	35.2	1,855	18.4	31.6	1,953	19.4	33.2
芦北町	5,958	4,235	71.1	1,093	18.3	25.8	1,228	20.6	29.0	1,914	32.1	45.2
津奈木町	1,680	1,113	66.3	305	18.2	27.4	303	18.0	27.2	505	30.1	45.4

区分 市町村名	一般世帯数 A	65歳以上の世帯員がいる一般世帯数										
		総数		単 独 世帯数 C	割合(%)		夫婦のみ 世帯数			その他の 世帯数		
		B	B/A		C/A	C/B	D	D/A	D/B	E	E/A	E/B
人吉市	13,236	7,017	53.0	2,193	16.6	31.3	2,030	15.3	28.9	2,794	21.1	39.8
錦町	3,710	2,157	58.1	493	13.3	22.9	549	14.8	25.5	1,115	30.1	51.7
多良木町	3,452	2,393	69.3	600	17.4	25.1	579	16.8	24.2	1,214	35.2	50.7
湯前町	1,399	993	71.0	269	19.2	27.1	242	17.3	24.4	482	34.5	48.5
水上村	782	556	71.1	175	22.4	31.5	130	16.6	23.4	251	32.1	45.1
相良村	1,461	1,068	73.1	227	15.5	21.3	263	18.0	24.6	578	39.6	54.1
五木村	418	291	69.6	88	21.1	30.2	86	20.6	29.6	117	28.0	40.2
山江村	1,129	737	65.3	175	15.5	23.7	166	14.7	22.5	396	35.1	53.7
球磨村	975	725	74.4	187	19.2	25.8	186	19.1	25.7	352	36.1	48.6
あさぎり町	5,324	3,415	64.1	791	14.9	23.2	844	15.9	24.7	1,780	33.4	52.1
上天草市	10,001	6,515	65.1	1,899	19.0	29.1	1,854	18.5	28.5	2,762	27.6	42.4
天草市	31,724	19,203	60.5	6,041	19.0	31.5	5,930	18.7	30.9	7,232	22.8	37.7
苓北町	2,748	1,731	63.0	487	17.7	28.1	534	19.4	30.8	710	25.8	41.0
熊本市	326,140	121,153	37.1	36,599	11.2	30.2	37,047	11.4	30.6	47,507	14.6	39.2
宇城	38,270	20,832	54.4	4,931	12.9	23.7	5,878	15.4	28.2	10,023	26.2	48.1
有明	61,019	34,069	55.8	8,921	14.6	26.2	9,911	16.2	29.1	15,237	25.0	44.7
鹿本	19,013	11,556	60.8	3,023	15.9	26.2	3,158	16.6	27.3	5,375	28.3	46.5
菊池	71,616	28,952	40.4	6,850	9.6	23.7	9,022	12.6	31.2	13,080	18.3	45.2
阿蘇	23,455	14,217	60.6	3,719	15.9	26.2	4,194	17.9	29.5	6,304	26.9	44.3
上益城	30,239	17,175	56.8	3,970	13.1	23.1	5,199	17.2	30.3	8,006	26.5	46.6
八代	52,908	28,280	53.5	7,303	13.8	25.8	7,635	14.4	27.0	13,342	25.2	47.2
芦北	17,721	11,227	63.4	3,469	19.6	30.9	3,386	19.1	30.2	4,372	24.7	38.9
球磨	31,886	19,352	60.7	5,198	16.3	26.9	5,075	15.9	26.2	9,079	28.5	46.9
天草	44,473	27,449	61.7	8,427	18.9	30.7	8,318	18.7	30.3	10,704	24.1	39.0
県計	716,740	334,262	46.6	92,410	12.9	27.6	98,823	13.8	29.6	143,029	20.0	42.8
全国	55,704,949	22,655,031	40.7	6,716,806	12.1	29.6	6,848,041	12.3	30.2	9,090,184	16.3	40.1

(資料) 総務省統計局「国勢調査(令和2年)」
(担当) 熊本県高齢者支援課

将来推計

1 - 19 年齢区分別人口の推移と将来推計（全国）

人口の年齢構造の変化を見ると、年少人口（0～14歳）の減少が続いており、平成27年以降は、75歳以上の人口を下回っている。

2040年には、75歳以上の人口は年少人口の約2倍に達すると見込まれている。

（各年10月1日現在）

区分	総人口 （千人）	0～14歳		15～64歳		65歳以上		75歳以上	
		実数 （千人）	構成 割合（%）	実数 （千人）	構成 割合（%）	実数 （千人）	構成 割合（%）	実数 （千人）	構成 割合（%）
大正9年(1920)	55,963	20,416	36.5	32,605	58.3	2,941	5.3	732	1.3
昭和5年(1930)	64,450	23,579	36.6	37,807	58.7	3,064	4.8	881	1.4
15年(1940)	73,075	26,369	36.1	43,252	59.2	3,454	4.7	904	1.2
25年(1950)	84,115	29,786	35.4	50,168	59.6	4,155	4.9	1,070	1.3
35年(1960)	94,302	28,434	30.2	60,459	64.1	5,398	5.7	1,642	1.7
45年(1970)	104,665	25,153	24.0	72,119	68.9	7,393	7.1	2,237	2.1
55年(1980)	117,060	27,507	23.5	78,835	67.3	10,647	9.1	3,660	3.1
60年(1985)	121,049	26,033	21.5	82,506	68.2	12,468	10.3	4,712	3.9
平成2年(1990)	123,611	22,544	18.2	86,140	69.7	14,895	12.0	5,973	4.8
7年(1995)	125,570	20,014	15.9	87,165	69.4	18,261	14.5	7,170	5.7
8年(1996)	125,864	19,686	15.6	87,161	69.3	19,017	15.1	7,468	5.9
9年(1997)	126,166	19,366	15.3	87,042	69.0	19,758	15.7	7,785	6.2
10年(1998)	126,486	19,605	15.1	86,920	68.7	20,508	16.2	8,136	6.4
11年(1999)	126,686	18,742	14.8	86,758	68.5	21,186	16.7	8,498	6.7
12年(2000)	126,926	18,472	14.6	86,220	67.9	22,005	17.3	8,999	7.1
13年(2001)	127,291	18,283	14.4	86,139	67.7	22,869	18.0	9,532	7.5
14年(2002)	127,435	18,102	14.2	85,706	67.3	23,628	18.5	10,043	7.9
15年(2003)	127,619	17,905	14.0	85,404	66.9	24,311	19.0	10,547	8.3
16年(2004)	127,687	17,734	13.9	85,077	66.6	24,876	19.5	11,067	8.7
17年(2005)	127,768	17,521	13.7	84,092	65.8	25,672	20.1	11,602	9.1
18年(2006)	127,770	17,435	13.6	83,731	65.5	26,604	20.8	12,166	9.5
19年(2007)	127,772	17,293	13.5	83,015	65.0	27,464	21.5	12,703	9.9
20年(2008)	127,692	17,176	13.5	82,300	64.5	28,216	22.1	13,218	10.4
21年(2009)	127,510	17,011	13.3	81,493	63.9	29,005	22.7	13,710	10.8
22年(2010)	128,057	16,803	13.2	81,032	63.8	29,246	23.0	14,072	11.1
23年(2011)	127,799	16,705	13.1	81,342	63.6	29,752	23.3	14,708	11.5
24年(2012)	127,515	16,547	13.0	80,175	62.9	30,793	24.1	15,193	11.5
25年(2013)	127,298	16,390	12.9	79,010	62.1	31,898	25.1	15,603	12.3
26年(2014)	127,083	16,233	12.8	77,850	61.3	33,000	26.0	15,917	12.5
27年(2015)	127,095	15,887	12.6	76,289	60.7	33,465	26.6	16,126	12.8
28年(2016)	126,933	15,780	12.4	76,562	60.3	34,591	27.3	16,908	13.3
29年(2017)	126,706	15,592	12.3	75,962	60.0	35,152	27.7	17,482	13.8
30年(2018)	126,443	15,415	12.2	75,451	59.7	35,578	28.1	17,975	14.2
令和元年(2019)	126,167	15,210	12.1	75,072	59.5	35,885	28.4	18,490	14.7
2年(2020)	126,146	15,031	11.9	75,086	59.5	36,027	28.6	18,602	14.7
3年(2021)	125,502	14,784	11.8	74,504	59.4	36,214	28.9	18,674	14.9
4年(2022)	124,947	14,503	11.6	74,208	59.4	36,237	29.0	19,364	15.5
7年(2025)	122,544	14,073	11.5	71,701	58.5	36,771	30.0	21,800	17.8
12年(2030)	119,125	13,212	11.1	68,754	57.7	37,160	31.2	22,884	19.2
17年(2035)	115,216	12,457	10.8	64,942	56.4	37,817	32.8	22,597	19.6
22年(2040)	110,919	11,936	10.8	59,777	53.9	39,206	35.3	22,392	20.2

（資料）平成2年以前、平成7、12、17、22、27、令和2年：総務省統計局「国勢調査」
 平成8～11、13～16、18～21、23～26、28～令和元年、3、4年：総務省統計局「人口推計」
 令和7年以降：国立社会保障・人口問題研究所「日本の将来推計人口」（平成29年推計）

（注）令和2年の数値は令和2年国勢調査確定値に遡及改訂している。

（担当）熊本県高齢者支援課

1 - 20 総人口及び高齢者人口の推移と将来推計（熊本県、全国）

全国における高齢者人口（65歳以上）の割合は、昭和25年（4.9%）以降上昇が続いている。本県においても、高齢者人口の割合は全国と同様に毎年上昇しており、令和4年における65歳以上人口の割合は32.1%となっている。

（各年10月1日現在）

区分 年次	熊本県					全国				
	総人口	65歳以上 人口	割合	75歳以上 人口	割合	総人口	65歳以上 人口	割合	75歳以上 人口	割合
	人	人	%	人	%	千人	千人	%	千人	%
大正9年(1920)	1,233,233	78,858	6.4	22,491	1.8	55,963	2,941	5.3	732	1.3
昭和5年(1930)	1,353,993	81,065	6.0	24,401	1.8	64,450	3,064	4.8	881	1.4
15年(1940)	1,368,179	88,462	6.5	24,646	1.8	71,933	3,454	4.7	904	1.3
25年(1950)	1,827,582	105,459	5.8	31,245	1.7	83,200	4,155	4.9	1,070	1.3
35年(1960)	1,856,192	127,110	6.8	41,336	2.2	93,419	5,398	5.7	1,642	1.7
45年(1970)	1,700,229	160,044	9.4	52,662	3.1	103,720	7,393	7.1	2,237	2.1
55年(1980)	1,790,327	210,051	11.7	79,388	4.4	117,060	10,647	9.1	3,660	3.1
60年(1985)	1,837,747	241,855	13.2	99,111	5.4	121,049	12,468	10.3	4,712	3.9
平成2年(1990)	1,840,326	284,017	15.4	118,958	6.5	123,611	14,895	12.0	5,973	4.8
7年(1995)	1,859,793	340,924	18.3	140,642	7.6	125,570	18,261	14.5	7,170	5.7
8年(1996)	1,862,989	353,219	19.0	146,490	7.9	125,864	19,017	15.1	7,468	5.9
9年(1997)	1,864,712	364,849	19.6	152,607	8.2	126,166	19,758	15.7	7,785	6.2
10年(1998)	1,865,773	376,690	20.2	159,794	8.6	126,486	20,508	16.2	8,136	6.4
11年(1999)	1,864,808	386,296	20.7	166,439	8.9	126,686	21,186	16.7	8,500	6.7
12年(2000)	1,859,344	396,020	21.3	174,117	9.4	126,892	22,005	17.3	8,999	7.1
13年(2001)	1,859,752	406,140	21.8	183,609	9.9	127,291	22,869	18.0	9,532	7.5
14年(2002)	1,858,070	416,328	22.4	192,480	10.3	127,435	23,628	18.5	10,043	7.9
15年(2003)	1,854,792	423,450	22.8	200,783	10.8	127,619	24,311	19.0	10,547	8.3
16年(2004)	1,852,135	429,303	23.2	209,450	11.3	127,687	24,876	19.5	11,067	8.7
17年(2005)	1,842,233	437,244	23.7	218,699	11.9	127,768	25,672	20.1	11,602	9.1
18年(2006)	1,835,909	445,327	24.3	226,674	12.3	127,770	26,604	20.8	12,166	9.5
19年(2007)	1,828,288	451,711	24.7	234,606	12.8	127,771	27,464	21.5	12,703	9.9
20年(2008)	1,822,155	456,897	25.1	242,125	13.3	127,692	28,216	22.1	13,218	10.4
21年(2009)	1,815,985	463,291	25.5	248,758	13.7	127,510	29,005	22.7	13,710	10.8
22年(2010)	1,817,426	463,266	25.6	253,926	14.1	128,057	29,246	23.0	14,072	11.1
23年(2011)	1,812,502	465,904	25.8	260,600	14.4	127,799	29,752	23.3	14,708	11.5
24年(2012)	1,807,201	477,038	26.4	266,460	14.7	127,515	30,793	24.1	15,193	11.9
25年(2013)	1,801,495	489,355	27.2	270,162	15.0	127,298	31,898	25.1	15,603	12.3
26年(2014)	1,794,623	503,087	28.0	272,509	15.2	127,083	33,000	26.0	15,917	12.5
27年(2015)	1,786,170	511,484	28.8	273,939	15.4	127,095	33,465	26.6	16,126	12.8
28年(2016)	1,774,538	522,685	29.5	278,998	15.7	126,933	34,591	27.3	16,908	13.3
29年(2017)	1,765,518	530,471	30.0	281,754	16.0	126,706	35,152	27.7	17,482	13.8
30年(2018)	1,756,442	537,034	30.6	283,955	16.2	126,443	35,578	28.1	17,975	14.2
令和元年(2019)	1,746,740	542,550	31.1	287,116	16.4	126,167	35,885	28.4	18,490	14.7
2年(2020)	1,738,301	546,232	31.4	284,952	16.4	126,146	36,027	28.6	18,602	14.7
3年(2021)	1,727,902	550,884	31.9	283,454	16.4	125,502	36,214	28.9	18,674	14.9
4年(2022)	1,717,766	551,920	32.1	290,189	16.9	124,947	36,237	29.0	19,364	15.5
7年(2025)	1,691,314	561,922	33.2	322,697	19.1	122,544	36,771	30.0	21,800	17.8
12年(2030)	1,635,901	560,533	34.3	347,048	21.2	119,125	37,160	31.2	22,884	19.2
17年(2035)	1,576,825	551,375	35.0	352,433	22.4	115,216	37,817	32.8	22,597	19.6
22年(2040)	1,511,793	547,845	36.2	344,296	22.8	110,919	39,206	35.3	22,392	20.2
27年(2045)	1,442,442	535,771	37.1	328,898	22.8	106,421	39,192	36.8	22,767	21.4

（資料）平成2年以前、平成7、12、17、22、27、令和2年：総務省統計局「国勢調査」
 平成8～11、13～16、18～21、23～26、28～令和元年、3年、4年：全国が総務省統計局「人口推計」、熊本県が熊本県統計調査課「熊本県推計人口調査（年報）」
 令和7年以降：全国が国立社会保障・人口問題研究所「日本の将来推計人口」（平成29年4月推計）、熊本県が同研究所「日本の地域別将来推計人口」（平成30年3月推計）

（注）令和2年の数値は令和2年国勢調査確定値に遡及改訂している。

（担当）熊本県高齢者支援課

1-2-1 年齢階級（3区分）別人口、人口指数の推移と将来推計

本県においても全国同様、年少人口の減少の一方、老年人口は増加している。人口の高齢化の程度を示す指標である老年化指数も一環して上昇しており、令和4年は247.4と前年より4.7ポイント上昇し、ますます少子高齢化が強まっている。

(各年10月1日現在)

区分 年次	熊本県							
	総人口 (千人)	年少人口 (0～14歳) ()は% A (千人)	生産年齢人口 (15～64歳) ()は% B (千人)	老年人口 (65歳以上) ()は% C (千人)	年少人口 指数 (A/B)× 100 (%)	老年人口 指数 (C/B)× 100 (%)	従属人口 指数 ((A+C)/B) ×100 (%)	老年化 指数 (C/A)× 100 (%)
昭和50年 (1975)	1,715	397(23.2)	1,135(66.2)	183(10.7)	35.0	16.1	51.1	46.1
昭和55年 (1980)	1,790	395(22.1)	1,185(66.2)	210(11.7)	33.3	17.7	51.1	53.2
昭和60年 (1985)	1,838	389(21.2)	1,207(65.7)	242(13.2)	32.2	20.0	52.3	62.2
平成2年 (1990)	1,840	356(19.3)	1,198(65.1)	284(15.4)	29.7	23.7	53.4	79.8
平成7年 (1995)	1,859	321(17.3)	1,196(64.3)	341(18.3)	26.8	28.5	55.4	106.2
平成12年 (2000)	1,859	289(15.5)	1,174(63.1)	396(21.3)	24.6	33.7	58.3	137.2
平成13年 (2001)	1,860	283(15.2)	1,172(63.0)	406(21.8)	24.1	34.7	58.8	143.7
平成14年 (2002)	1,858	278(15.0)	1,163(62.6)	416(22.4)	23.9	35.8	59.7	149.5
平成15年 (2003)	1,855	272(14.7)	1,160(62.5)	423(22.8)	23.4	36.5	59.9	155.7
平成16年 (2004)	1,852	269(14.5)	1,154(62.3)	429(23.2)	23.3	37.2	60.5	159.5
平成17年 (2005)	1,842	264(14.3)	1,139(61.8)	437(23.7)	23.2	38.4	61.5	165.5
平成18年 (2006)	1,836	261(14.2)	1,130(61.5)	445(24.3)	23.1	39.4	62.5	170.5
平成19年 (2007)	1,828	257(14.1)	1,120(61.2)	452(24.7)	22.9	40.4	63.3	175.9
平成20年 (2008)	1,821	254(14.0)	1,110(61.0)	457(25.1)	22.9	41.2	64.1	179.9
平成21年 (2009)	1,814	251(13.9)	1,099(60.6)	463(25.5)	22.9	42.1	65.0	184.2
平成22年 (2010)	1,817	249(13.8)	1,093(60.5)	463(25.6)	22.8	42.4	65.1	185.9
平成23年 (2011)	1,813	249(13.7)	1,097(60.5)	467(25.8)	22.7	42.6	65.2	188.0
平成24年 (2012)	1,807	247(13.7)	1,081(59.8)	478(26.5)	22.8	44.2	67.1	193.5
平成25年 (2013)	1,801	246(13.6)	1,065(59.1)	491(27.2)	23.1	46.1	69.2	199.6
平成26年 (2014)	1,794	244(13.6)	1,046(58.3)	504(28.1)	23.3	48.2	71.6	206.6
平成27年 (2015)	1,786	241(13.6)	1,024(57.6)	511(28.8)	23.5	49.9	73.5	212.1
平成28年 (2016)	1,775	240(13.5)	1,012(57.0)	523(29.5)	23.7	51.6	75.3	217.9
平成29年 (2017)	1,766	238(13.5)	997(56.5)	530(30.0)	23.8	53.2	77.0	223.3
平成30年 (2018)	1,756	236(13.4)	984(56.0)	537(30.6)	24.0	54.6	78.6	227.8
令和元年 (2019)	1,747	233(13.4)	971(55.6)	543(31.1)	24.0	55.9	79.9	233.0
令和2年 (2020)	1,738	229(13.2)	963(55.4)	546(31.4)	23.8	56.7	80.5	238.4
令和3年 (2021)	1,728	227(13.1)	950(55.0)	551(31.9)	23.9	58.0	81.9	242.7
令和4年 (2022)	1,718	223(13.0)	943(54.9)	552(32.1)	23.7	58.5	82.2	247.4
令和7年 (2025)	1,691	221(13.1)	908(53.7)	562(33.2)	24.3	61.9	86.2	254.3
令和12年 (2030)	1,636	210(12.8)	866(52.9)	561(34.3)	24.2	64.8	89.0	267.1
令和17年 (2035)	1,577	199(12.6)	827(52.4)	551(35.0)	24.1	66.6	90.7	276.9
令和22年 (2040)	1,512	190(12.6)	774(51.2)	548(36.2)	24.5	70.8	95.3	288.4

(資料) 昭和50、55、60、平成2、7、12、17、22、27、令和2年：総務省統計局「国勢調査」
平成13～16、18～21、23～26、28～令和元年、3年：「熊本県推計人口調査（年報）」
令和7年以降：国立社会保障・人口問題研究所「日本の地域別将来推計人口」（平成30年推計）

(注) 令和2年の数値は令和2年国勢調査確定値に遡及改訂している。

(各年10月1日現在)

区分 年次	全国							
	総人口 (千人)	年少人口 (0～14歳) ()は% D (千人)	生産年齢人口 (15～64歳) ()は% E (千人)	老年人口 (65歳以上) ()は% F (千人)	年少人口 指数 (D/E)× 100 (%)	老年人口 指数 (F/E)× 100 (%)	従属人口 指数 ((D+F)/E) ×100 (%)	老年化 指数 (F/D)× 100 (%)
昭和50年 (1975)	111,940	27,221(24.3)	75,807(67.7)	8,865(7.9)	35.9	11.7	47.6	32.6
昭和55年 (1980)	117,060	27,507(23.5)	78,835(67.3)	10,647(9.1)	34.9	13.5	48.4	38.7
昭和60年 (1985)	121,049	26,033(21.5)	82,506(68.2)	12,468(10.3)	31.6	15.1	46.7	47.9
平成2年 (1990)	123,611	22,486(18.2)	85,903(69.5)	14,895(12.0)	26.2	17.3	43.5	66.2
平成7年 (1995)	125,570	20,013(15.9)	87,164(69.4)	18,260(14.5)	23.0	20.9	43.9	91.2
平成12年 (2000)	126,926	18,472(14.6)	86,220(67.9)	22,005(17.3)	21.4	25.5	46.9	119.1
平成13年 (2001)	127,291	18,283(14.4)	86,139(67.7)	22,869(18.0)	21.2	26.5	47.8	125.1
平成14年 (2002)	127,435	18,102(14.2)	85,706(67.3)	23,628(18.5)	21.1	27.6	48.7	130.5
平成15年 (2003)	127,619	17,905(14.0)	85,404(66.9)	24,311(19.0)	21.0	28.5	49.4	135.8
平成16年 (2004)	127,687	17,734(13.9)	85,077(66.6)	24,876(19.5)	20.8	29.2	50.1	140.3
平成17年 (2005)	127,768	17,521(13.7)	84,092(65.8)	25,672(20.1)	20.8	30.5	51.4	146.5
平成18年 (2006)	127,770	17,435(13.6)	83,731(65.5)	26,604(20.8)	20.8	31.8	52.6	152.6
平成19年 (2007)	127,771	17,293(13.5)	83,015(65.0)	27,464(21.5)	20.8	33.1	53.9	158.8
平成20年 (2008)	127,692	17,176(13.4)	82,300(64.5)	28,216(22.1)	20.8	34.3	55.2	164.3
平成21年 (2009)	127,510	17,011(13.3)	81,493(63.9)	29,005(22.7)	20.9	35.6	56.5	170.5
平成22年 (2010)	128,057	16,803(13.2)	81,032(63.8)	29,246(23.0)	20.7	36.1	56.8	174.1
平成23年 (2011)	127,799	16,705(13.1)	81,342(63.6)	29,752(23.3)	20.5	36.6	57.1	178.1
平成24年 (2012)	127,515	16,547(13.0)	80,175(62.9)	30,793(24.1)	20.6	38.4	59.0	186.1
平成25年 (2013)	127,298	16,390(12.9)	79,010(62.1)	31,898(25.1)	20.7	40.4	61.1	194.6
平成26年 (2014)	127,083	16,233(12.8)	77,850(61.3)	33,000(26.0)	20.9	42.4	63.2	203.3
平成27年 (2015)	127,095	15,887(12.6)	76,289(60.7)	33,465(26.6)	20.8	43.9	64.7	210.6
平成28年 (2016)	126,933	15,780(12.4)	76,562(60.3)	34,591(27.3)	20.9	45.4	66.3	217.1
平成29年 (2017)	126,706	15,592(12.3)	75,962(60.0)	35,152(27.7)	20.9	45.4	66.3	217.1
平成30年 (2018)	126,443	15,415(12.2)	75,451(59.7)	35,578(28.1)	20.4	47.2	67.6	230.8
令和元年 (2019)	126,167	15,210(12.1)	75,072(59.5)	35,885(28.4)	20.3	47.8	68.1	235.9
令和2年 (2020)	126,146	15,031(11.9)	75,086(59.5)	36,027(28.6)	20.0	48.0	68.0	239.7
令和3年 (2021)	125,502	14,784(11.8)	74,504(59.4)	36,214(28.9)	19.8	48.6	68.5	245.0
令和4年 (2022)	124,947	14,504(11.6)	74,208(59.4)	36,237(29.0)	19.5	48.4	68.4	249.9
令和7年 (2025)	122,544	14,073(11.5)	71,701(58.5)	36,771(30.0)	19.6	51.3	70.9	261.3
令和12年 (2030)	119,125	13,212(11.1)	68,754(57.7)	37,160(31.2)	19.2	54.0	73.3	281.3
令和17年 (2035)	115,216	12,457(10.8)	64,942(56.4)	37,817(32.8)	19.2	58.2	77.4	303.6
令和22年 (2040)	110,919	11,936(10.8)	59,777(53.9)	39,206(35.3)	20.0	65.6	85.6	328.5

(資料) 昭和50、55、60、平成2、7、12、17、22、27、令和2年：総務省統計局「国勢調査」

(注) 令和2年の数値は令和2年国勢調査確定値に遡及改訂している。

(担当) 熊本県高齢者支援課

1-22 高齢者世帯数の将来推計（熊本県、全国）

世帯主が65歳以上の世帯数の割合は、熊本県、全国とも高くなると見込まれている。
特に、本県の単独世帯数は、世帯主が65歳以上及び75歳以上ともに増加しつづけ、令和7年には、世帯主が65歳以上の単独世帯数のうち、世帯主が75歳以上の単独世帯数は、約60%になることが見込まれている。

区分 年次		一般世帯数 ①	世帯主が65歳以上の世帯数										
			総数 ②	割合 (%) ③/①	単独世帯数 ④	割合 (%)		夫婦のみの 世帯数⑤	割合 (%)		その他の世 帯数⑥	割合 (%)	
						④/②	④/③		⑤/②	⑤/③		⑥/②	⑥/③
平成27年 (2015)	熊本県	702,565	275,240	39.2	83,461	11.9	30.3	88,448	12.6	32.1	103,331	14.7	37.5
	全国	53,331,797	18,813,089	35.3	5,927,686	11.1	31.5	6,256,182	11.7	33.3	6,629,221	12.4	35.2
令和2年 (2020)	熊本県	716,740	297,048	41.4	92,410	12.9	31.1	96,760	13.5	32.6	107,878	15.1	36.3
	全国	55,704,949	20,272,825	36.4	6,716,806	12.1	33.1	6,724,155	12.1	33.2	6,831,864	12.3	33.7
令和7年 (2025)	熊本県	696,199	309,732	44.5	102,515	14.7	33.1	98,820	14.2	31.9	108,397	15.6	35.0
	全国	54,116千世帯	21,031千世帯	38.9	7,512千世帯	13.9	35.7	6,763千世帯	12.5	32.2	6,756千世帯	12.5	32.1
令和12年 (2030)	熊本県	684,414	309,852	45.3	107,486	15.7	34.7	97,496	14.2	31.5	104,870	15.3	33.8
	全国	53,484千世帯	21,257千世帯	39.7	7,959千世帯	14.9	37.4	6,693千世帯	12.5	31.5	6,605千世帯	12.3	31.1
令和17年 (2035)	熊本県	667,560	303,229	45.4	110,398	16.5	36.4	93,261	14.0	30.8	99,570	14.9	32.8
	全国	52,315千世帯	21,593千世帯	41.3	8,418千世帯	16.1	39.0	6,666千世帯	12.7	30.9	6,509千世帯	12.4	30.1

区分 年次		一般世帯数 ①	世帯主が75歳以上の世帯数										
			総数 ②	割合 (%) ③/①	単独世帯数 ④	割合 (%)		夫婦のみの 世帯数⑤	割合 (%)		その他の世 帯数⑥	割合 (%)	
						④/②	④/③		⑤/②	⑤/③		⑥/②	⑥/③
平成27年 (2015)	熊本県	702,565	139,246	19.8	49,074	7.0	35.2	40,923	5.8	29.4	49,249	7.0	35.4
	全国	53,331,797	8,701,118	16.3	3,200,944	6.0	36.8	2,728,292	5.1	31.4	2,771,882	5.2	31.9
令和2年 (2020)	熊本県	716,740	148,284	20.7	51,804	7.2	34.9	44,469	6.2	30.0	52,011	7.3	35.1
	全国	55,704,949	10,280,666	18.5	3,807,708	6.8	37.0	3,246,149	5.8	31.6	3,226,809	5.8	31.4
令和7年 (2025)	熊本県	696,199	171,689	24.7	61,480	8.8	35.8	52,842	7.6	30.8	57,367	8.2	33.4
	全国	54,116千世帯	12,247千世帯	22.6	4,700千世帯	8.7	38.4	3,881千世帯	7.2	31.7	3,666千世帯	6.8	29.9
令和12年 (2030)	熊本県	684,414	186,126	27.2	67,765	9.9	36.4	57,412	8.4	30.8	60,949	8.9	32.7
	全国	53,484千世帯	12,763千世帯	23.9	5,045千世帯	9.4	39.5	3,976千世帯	7.4	31.2	3,742千世帯	7.0	29.3
令和17年 (2035)	熊本県	667,560	186,987	28.0	70,537	10.6	37.7	56,369	8.4	30.1	60,081	9.0	32.1
	全国	52,315千世帯	12,403千世帯	23.7	5,075千世帯	9.7	40.9	3,762千世帯	7.2	30.3	3,566千世帯	6.8	28.8

(資料) 平成27、令和2年：総務省統計局「国勢調査」
令和7年以降：国立社会保障・人口問題研究所「日本の世帯数の将来推計（全国推計）」（平成30年推計）及び
「日本の世帯数の将来推計（都道府県別推計）」（平成31年推計）
※全国の将来推計は国立社会保障・人口問題研究所「日本の世帯数の将来推計（全国推計）」において千世帯単位での公表。

(担当) 熊本県高齢者支援課

第2章 高齢者福祉・介護保険

I 元気な高齢者を支援する取組

1 社会参加の促進

2-1 (一財) 熊本さわやか長寿財団の取組状況

一般財団法人熊本さわやか長寿財団では、高齢者の生きがい・健康づくり、社会参加活動の支援のため、以下の各種事業に取り組んでいる。

■事業概要（令和4年度）

事業名	概要
啓発・普及事業	<ul style="list-style-type: none"> ・情報誌「さわやか」の発行（年2回） ・ホームページの運営
スポーツ・文化振興、指導者育成事業	<ul style="list-style-type: none"> ・熊本さわやか大学校の運営（新型コロナウイルス感染症への対策として、受講定員を減らして開校。熊本校49人、八代校12人卒業。） ・シルバー囲碁、将棋大会（6月4日、11日開催 139名参加） ・シルバースポーツ交流大会の開催（5月7日～22日開催 17種目、1,356名参加） ・シルバー作品展の開催（8月30日～9月4日開催 6部門、273点出品） ・全国健康福祉祭への派遣（11月12日～15日開催の「ねんりんピックかながわ2022」へ144名を派遣）

* 一般財団法人熊本さわやか長寿財団
高齢者の積極的な社会活動の促進を図るための生きがいと健康づくりに関する事業を行うために、平成3年11月1日に県、市町村、民間企業等の出捐により設立された法人。

2 老人クラブ活動

2-2 老人クラブの活動状況（熊本県、令和4年度）

高齢社会の進展に伴い、高齢者の生きがいと健康づくりのために、仲間づくりを基礎に相互に支え合い、地域社会に貢献する老人クラブづくりが一層求められている。県内の老人クラブにおける地域貢献活動等の取組状況は以下のとおりである。

分類	具体的な活動内容	活動に取り組んだ老人クラブ数	実施率
友愛訪問活動	○地域の一人暮らしのお年寄りや施設への訪問活動等	1,025	73%
清掃・美化活動	○地域の公園、道路、施設等の清掃活動 ○花の苗植えなどの美化活動 ○リサイクル活動等	1,089	77%
防犯・交通安全活動	○地域の防犯パトロールや登下校時の見守り活動等	493	35%
世代間交流活動	○子育て支援や園児・児童・生徒とのふれあいや伝承活動 ○朗読、点訳、翻訳活動等	273	19%
コミュニティビジネス	○地域の特産品づくりや公園管理委託事業など、地域の身近な課題にビジネス的手法で取り組もうとする様々な活動	179	13%
その他の地域貢献等活動	○地域の伝統的な行事や祭り、地域に開かれた行事等の企画、準備、運営等の活動 ○長年培ってきた経験や技術を生かした活動で、その活動が地域住民に還元されるもの等	555	39%
IT活用	○社会参加を目指したパソコン習熟等の学習活動	69	5%

（資料）熊本県高齢者支援課調べ

2-3 熊本県内市町村別老人クラブ数、会員数（令和4年度）

高齢者の生きがいがづくり活動の中心となる組織である老人クラブの熊本県における加入率は、令和4年度末時点で13.1%となっており、令和3年度より1.2ポイント減少している。地域別に見ると、市部での加入率はおおむね低く、郡部での加入率が高い傾向にある。

市町村名	60歳以上人口(人) (R4.10.1)A	老人クラブ数			老人クラブ会員数			加入率(%) B/A
		国庫補助対象	小規模クラブ	計	国庫補助対象	小規模クラブ	計B	
熊本市	245,095	476	0	476	18,598	0	18,598	7.6%
宇土市	13,619	23	1	24	979	23	1,002	7.4%
宇城市	23,850	113	0	113	5081	0	5,081	21.3%
美里町	5,117	31	0	31	1244	0	1,244	24.3%
荒尾市	21,263	18	0	18	789	0	789	3.7%
玉名市	26,486	77	0	77	3690	0	3,690	13.9%
玉東町	2,178	7	0	7	319	0	319	14.6%
南関町	4,162	7	0	7	232	0	232	5.6%
長洲町	6,431	21	0	21	1180	0	1,180	18.3%
和水町	4,682	4	8	12	197	105	302	6.5%
山鹿市	21,898	36	0	36	1403	0	1,403	6.4%
菊池市	19,121	50	0	50	2133	0	2,133	11.2%
合志市	18,706	37	4	41	1848	151	1,999	10.7%
大津町	10,050	8	10	18	289	217	506	5.0%
菊陽町	11,723	6	8	14	261	151	412	3.5%
阿蘇市	11,769	82	0	82	4343	0	4,343	36.9%
南小国町	1,786	16	0	16	311	0	311	17.4%
小国町	3,287	22	4	26	1286	79	1,365	41.5%
産山村	672	4	0	4	277	0	277	41.2%
高森町	2,980	10	0	10	358	0	358	12.0%
西原村	2,585	9	10	19	589	179	768	29.7%
南阿蘇村	5,070	36	0	36	2740	0	2,740	54.0%
御船町	6,800	36	0	36	2590	0	2,590	38.1%
嘉島町	3,076	13	0	13	743	0	743	24.2%
益城町	12,002	22	3	25	1377	73	1,450	12.1%
甲佐町	4,717	28	7	35	1171	93	1,264	26.8%
山都町	7,741	47	4	51	3552	60	3,612	46.7%
八代市	50,653	84	0	84	2727	0	2,727	5.4%
氷川町	5,146	6	7	13	262	87	349	6.8%
水俣市	11,199	42	0	42	1318	0	1,318	11.8%
芦北町	8,063	37	5	42	2022	79	2,101	26.1%
津奈木町	2,154	13	0	13	548	0	548	25.4%

市町村名	60歳以上人口(人) (R4.10.1)A	老人クラブ数			老人クラブ会員数			加入率(%)
		国庫補助対象	小規模クラブ	計	国庫補助対象	小規模クラブ	計B	B/A
人吉市	14,014	47	0	47	2240	0	2,240	16.0%
錦町	4,138	9	2	11	372	42	414	10.0%
多良木町	4,503	28	0	28	945	0	945	21.0%
湯前町	1,858	17	2	19	919	35	954	51.3%
水上村	1,043	10	2	12	386	41	427	40.9%
相良村	2,043	10	0	10	910	0	910	44.5%
五木村	516	4	0	4	133	0	133	25.8%
山江村	1,422	5	4	9	178	79	257	18.1%
球磨村	1,170	15	0	15	633	0	633	54.1%
あさぎり町	6,674	38	3	41	1961	39	2,000	30.0%
天草市	36,844	179	14	193	7906	174	8,080	21.9%
上天草市	12,306	66	11	77	3087	185	3,272	26.6%
苓北町	3,581	27	6	33	1090	114	1,204	33.6%
熊本市	245,095	476	0	476	18,598	0	18,598	7.6%
宇城	42,586	167	1	168	7,304	23	7,327	17.2%
玉名	65,202	134	8	142	6,407	105	6,512	10.0%
鹿本	21,898	36	0	36	1,403	0	1,403	6.4%
菊池	59,600	101	22	123	4,531	519	5,050	8.5%
阿蘇	28,149	179	14	193	9,904	258	10,162	36.1%
上益城	34,336	146	14	160	9,433	226	9,659	28.1%
八代	55,799	90	7	97	2,989	87	3,076	5.5%
芦北	21,416	92	5	97	3,888	79	3,967	18.5%
球磨	37,381	183	13	196	8,677	236	8,913	23.8%
天草	52,731	272	31	303	12,083	473	12,556	23.8%
県計	664,193	1,876	115	1,991	85,217	2,006	87,223	13.1%

(資料) 老人クラブ数、会員数：厚生労働省「福祉行政報告例」(令和5年3月末現在)

60歳以上人口：熊本県推計人口調査結果報告(年報)(令和4年10月1日現在)

(注) 国庫補助対象クラブとは、会員が60歳以上で概ね30人以上の老人クラブ。
小規模クラブとは、それ以外の老人クラブ。

(担当) 熊本県高齢者支援課

2 - 4 老人クラブ加入状況の推移

熊本県の「60歳以上人口」は増加傾向にある一方、地域を基盤とする高齢者の自主的な組織である老人クラブへの加入状況は、「クラブ数」「会員数」とともに近年減少傾向にある。令和3年度の加入率では、全国平均と比較して4.2%高い加入率を維持している。

区分	熊本県				全国			
	60歳以上人口(A)	クラブ数	会員数(B)	加入率(B/A×100)	60歳以上人口(C)	クラブ数	会員数(D)	加入率(D/C×100)
単位	人	クラブ	人	%	千人	クラブ	千人	%
平成29年度	656,053	2,389	119,112	18.2	42,955	98,592	5,488	12.8
平成30年度	659,210	2,334	114,605	17.4	43,169	95,823	5,246	12.2
令和元年度	662,663	2,278	108,948	16.4	43,408	92,836	4,989	11.5
令和2年度	664,977	2,207	102,114	15.4	43,469	89,498	4,712	10.8
令和3年度	664,938	2,099	94,857	14.3	43,605	85,805	4,387	10.1
令和4年度	664,193	1,991	87,223	13.1	-	-	-	-

(資料) 60歳以上人口(各年度10月1日現在): 総務省統計局「推計人口」(平成28~令和3年)
 クラブ数、会員数: 厚生労働省「福祉行政報告例」(各年度末現在)。

2 - 5 市町村老人クラブ連合会が行う健康づくり事業実施状況(熊本県)

市町村老人クラブ連合会が健康に関する講習会やスポーツ等を開催することにより、健康づくりに関する実践活動、健康に関する知識等について普及・啓発を促進する事業である。

	平成29年度	平成30年度	令和元年度	令和2年度	令和3年度	令和4年度
実施市町村数 (熊本市除く)	24	26	26	20	24	24
実施事業数	83	92	86	65	76	90

(資料) 熊本県高齢者支援課調べ

2-6 シルバーヘルパー活動状況（令和4年度）

地域における保健・医療・福祉の各分野との連携のもと、高齢者の自立と社会参加を促し、高齢者の生きがいをづくり・健康づくりを進めるとともに、独り暮らしや虚弱な高齢者等を思いやり支え合う心豊かな地域社会づくりの推進を図ることを目的に活動が行われている。活動件数は「話相手」（78.9%）が一番多い。

市町村名	シルバーヘルパー 実働人員 (人)	活動件数							計	活動日数 (日)	対象者数 (人)
		話相手	在宅サー ビス等の 紹介	家事援助	日常生活 の移動等 介助援助	施設での 奉仕活動	ふれあい サロン等 活動	電話・はがきによ る安否確認等			
熊本市	2,768	18,223	317	737	264	1,520	3,030	499	24,590	11,250	10,355
宇土市	0	0	0	0	0	0	0	0	0	0	0
宇城市	1,476	6,455	94	238	95	44	440	194	7,560	4,331	3,636
美里町	723	6,065	0	123	254	0	321	0	6,763	4,316	3,220
荒尾市	1,103	3,834	0	0	0	184	96	0	4,114	1,156	1,342
玉東市	1,534	8,720	86	436	6	5	652	93	9,998	10,246	3,302
玉東町	422	1,444	0	0	0	0	96	0	1,540	756	518
南関町	47	195	4	18	7	25	53	0	302	176	182
長洲町	1,019	3,129	7	129	18	8	887	0	4,178	1,922	1,927
和水町	382	828	9	46	55	1	336	80	1,355	528	956
山鹿市	777	2,035	265	276	102	13	349	0	3,040	1,698	2,118
菊池市	1,408	3,367	0	89	15	5	526	0	4,002	3,251	2,138
合志市	1,427	11,097	46	5,037	1,503	284	2,044	0	20,011	19,435	3,378
大津町	0	0	0	0	0	0	0	0	0	0	0
菊陽町	251	1,092	5	0	88	2	188	10	1,385	2,415	6,504
阿蘇市	29	235	0	0	0	0	0	0	235	235	119
南小国町	0	0	0	0	0	0	0	0	0	0	0
小国町	599	121	0	0	0	0	740	186	1,047	343	1,544
小産山村	280	706	0	0	0	0	282	0	988	969	468
高森町	305	470	0	0	0	0	32	95	597	720	876
西原村	1,620	15,592	30	0	0	0	593	0	16,215	15,015	2,520
南阿蘇村	209	187	0	0	0	0	33	0	220	224	367
御船町	684	5,222	57	122	0	12	1,057	777	7,247	1,394	1,718
嘉島町	400	1,306	0	0	0	0	272	56	1,634	707	1,450
益城町	1,068	5,624	0	4	0	0	438	0	6,066	1,784	1,829
甲佐町	298	31	1	24	28	11	4	199	298	298	298
山都町	1,439	2,760	58	263	123	93	1,117	81	4,495	1,690	4,846
八代市	2,454	8,392	17	142	129	54	1,347	0	10,081	7,847	3,199
氷川町	452	1,076	17	25	5	0	61	79	1,263	588	1,012
水俣市	139	2,048	0	40	10	7	78	0	2,183	749	1,720
芦北町	708	275	0	0	0	0	279	0	554	1,275	1,390
津奈木町	319	2,739	38	110	217	10	472	80	3,666	2,311	1,339
人吉市	2,088	10,888	40	75	246	8	375	2,605	14,237	5,922	10,424
錦町	492	302	4	13	25	0	14	0	358	358	384
多良木町	132	754	0	57	3	9	32	0	855	441	754
湯前町	476	1,858	0	2	0	5	0	0	1,865	613	2,002
水上村	88	144	0	0	0	0	0	1	145	82	147
相良村	0	0	0	0	0	0	0	0	0	0	0
五木村	0	0	0	0	0	0	0	0	0	0	0
山江村	23	81	1	2	1	0	13	7	105	68	96
球磨村	101	808	1	355	1	12	121	0	1,298	566	1,200
あさぎり町	263	859	0	3	5	1	78	299	1,245	894	642
上天草市	957	2,086	0	202	191	0	834	0	3,313	2,173	2,498
天草市	5,403	45,783	349	2,515	876	856	3,166	1,658	55,203	34,342	18,301
苓北町	28	157	0	0	0	0	33	0	190	84	148
県計	34,391	176,988	1,446	11,083	4,267	3,169	20,489	6,999	224,441	143,172	100,867
割合	—	78.9%	0.6%	4.9%	1.9%	1.4%	9.1%	4.9%	100%	—	—

市町村名	シルバーヘルパー 実働人員 (人)	活動件数								活動日数 (日)	対象者数 (人)
		話相手	在宅サー ビス等の 紹介	家事援助	日常生活 の移動等 介助援助	施設での 奉仕活動	ふれあい サロン等 活動	電話・はがきによる 安否確認等	計		
熊本市	2,768	18,223	317	737	264	1,520	3,030	499	24,590	11,250	10,355
宇城市	2,199	12,520	94	361	349	44	761	194	14,323	8,647	6,856
有明	4,507	18,150	106	629	86	223	2,120	173	21,487	14,784	8,227
鹿本	777	2,035	265	276	102	13	349	0	3,040	1,698	2,118
菊池	3,086	15,556	51	5,126	1,606	291	2,758	10	25,398	25,101	12,020
阿蘇	3,042	17,311	30	0	0	0	1,680	281	19,302	17,506	5,894
上益城	3,889	14,943	116	413	151	116	2,888	1,113	19,740	5,873	10,141
八代	2,906	9,468	34	167	134	54	1,408	79	11,344	8,435	4,211
芦北	1,166	5,062	38	150	227	17	829	80	6,403	4,335	4,449
球磨	3,663	15,694	46	507	281	35	633	2,912	20,108	8,944	15,649
天草	6,388	48,026	349	2,717	1,067	856	4,033	1,658	58,706	36,599	20,947
県計	34,391	176,988	1,446	11,083	4,267	3,169	20,489	6,999	224,441	143,172	100,867

(資料) 熊本県高齢者支援課へ

(注) シルバーヘルパー実働人員(活動した人数)、活動件数、活動日数については、月ごとの実績の集計数。

2-7 シルバーヘルパー活動状況(経年)

シルバーヘルパーの活動を経年で見ると、どの年度でも「話相手」の割合が最も高く、次いで「ふれあいサロン等活動」となっている。令和2年度以降、新型コロナウイルス感染症等により活動に影響を受け、「電話・はがきによる安否確認等」といった新たな手法による活動がみられる。

年度	シルバーヘルパー 実働人員 (人)	活動件数								活動日数 (日)	対象者数 (人)
		話相手	在宅サー ビスの紹 介	家事援助	日常生活 の移動等 介助援助	施設での 奉仕活動	ふれあい サロン等 活動	電話・はがきによる 安否確認等	計		
平成13年度	109,753	392,953	2,334	10,725	22,792	9,858	-	-	442,941	292,861	242,056
平成14年度	116,929	403,610	1,652	13,174	19,252	8,500	-	-	451,447	283,242	246,809
平成15年度	106,138	356,813	6,583	14,951	23,657	8,857	20,225	-	436,269	271,738	229,858
平成16年度	104,303	355,024	6,872	15,359	25,865	10,823	24,568	-	455,080	266,435	237,952
平成17年度	100,616	367,432	2,215	12,698	21,526	9,767	20,611	-	439,719	257,265	221,007
平成18年度	81,594	355,748	1,387	8,831	12,901	6,309	22,359	-	411,049	222,746	170,591
平成19年度	85,089	308,438	1,713	9,708	13,549	7,593	24,896	-	371,691	191,175	182,201
平成20年度	83,473	309,018	1,654	9,870	15,062	7,486	43,113	-	386,203	197,773	174,271
平成21年度	79,338	327,056	1,880	10,932	10,688	7,481	46,969	-	405,006	213,695	159,019
平成22年度	86,651	309,297	1,030	12,426	9,022	8,412	48,521	-	388,708	207,966	167,411
平成23年度	78,807	312,634	1,001	12,209	7,560	7,426	44,304	-	385,134	209,654	181,637
平成24年度	82,944	305,426	1,197	12,937	7,616	8,266	58,346	-	393,788	210,314	158,802
平成25年度	74,758	294,651	1,263	13,073	9,592	11,147	62,449	-	392,175	208,067	156,995
平成26年度	74,364	297,419	1,178	13,069	13,277	8,300	49,366	-	382,609	215,450	155,101
平成27年度	71,254	329,408	1,446	11,083	13,596	3,169	49,395	-	414,066	143,172	100,867
平成28年度	58,857	320,998	955	9,883	11,495	8,607	49,789	-	401,727	189,320	150,207
平成29年度	57,398	336,107	859	10,255	13,198	10,702	53,009	-	424,130	210,970	158,858
平成30年度	51,865	295,611	842	9,226	8,903	8,714	45,347	-	368,643	193,366	137,407
令和元年度	49,767	293,874	4,071	14,155	9,767	7,508	47,383	-	376,758	188,935	322,082
令和2年度	37,314	188,620	1,485	14,621	4,201	1,799	16,995	1,316	229,037	150,787	106,706
令和3年度	35,045	191,761	1,280	11,172	4,372	1,680	16,159	4,244	230,668	151,815	111,669
令和4年度	34,391	176,988	1,446	11,084	4,267	3,169	20,489	6,999	224,441	143,172	100,867

※平成13年度～平成19年度の活動件数の合計は、上記6項目に下記の「介護援助」を加えた件数となる。

	平成13年度	平成14年度	平成15年度	平成16年度	平成17年度	平成18年度	平成19年度
介護援助	4,287	5,259	5,183	6,569	5,470	3,514	6,794

(資料) 熊本県高齢者支援課へ

(注) シルバーヘルパー実働人員(活動した人数)、活動件数、活動日数については、月ごとの実績の集計数。

3 高齢者の就労

2-8 65歳以上就業者の産業別割合

令和2年において、熊本県は全国平均と比べ、就業者全体に占める農業就業者の割合が23.3%と、全国より12.1ポイント高くなっている。就業割合が高い産業は全国と同様に農業（23.3%）、卸売・小売業（13.1%）、医療、福祉（10.9%）、建設業（9.7%）となっている。今回、伸び率の高い産業は、建設業（+1.8%）、医療・福祉（+3.3%）となっている。

	熊本県		全国	
	H27	R2	H27	R2
65歳以上就業者数（千人）	112.2	139.4	7,526	8,725
農業	29.7%	23.3%	13.8%	11.2%
林業	0.4%	0.3%	0.2%	0.2%
漁業	1.4%	1.0%	0.7%	0.5%
鉱業・採石業・砂利採取業	0.0%	0.0%	0.0%	0.0%
建設業	7.9%	9.7%	8.2%	8.7%
製造業	5.4%	5.8%	10.8%	9.8%
電気・ガス・熱供給・水道業	0.1%	0.1%	0.1%	0.2%
情報通信業	0.2%	0.3%	0.6%	0.6%
運輸業・郵便業	3.2%	3.3%	4.4%	4.5%
卸売・小売業	13.4%	13.1%	14.1%	13.9%
金融・保険業	0.8%	0.9%	0.9%	0.9%
不動産業・物品賃貸業	2.6%	2.7%	4.4%	4.4%
学術研究，専門・技術サービス業	2.4%	2.6%	3.2%	3.5%
宿泊業・飲食サービス業	5.9%	5.7%	6.3%	6.0%
生活関連サービス業，娯楽業	4.7%	4.3%	4.8%	4.5%
教育，学習支援業	2.1%	2.5%	2.5%	3.1%
医療，福祉	7.6%	10.9%	7.4%	10.0%
複合サービス事業	0.3%	0.4%	0.2%	0.2%
サービス業（他に分類されないもの）	7.0%	7.7%	9.6%	10.4%
公務（他に分類されないもの）	0.9%	1.2%	0.9%	1.1%
分類不能の産業	3.9%	4.2%	6.8%	6.3%

（資料）総務省統計局「国勢調査」

（注）％は「65歳以上就業者」に占める割合。

（担当）熊本県高齢者支援課

2-9 都道府県別65歳以上就業率

本県の就業率は、25.78%と5年前の平成27年と比較すると、3.84ポイント上昇している。この状況は全国的に同じ状況にある。順位は、全国17位と5年前より16位UPしている。

都道府県	平成27年		令和2年		都道府県	平成27年		令和2年	
	順位	就業率	順位	就業率		順位	就業率	順位	就業率
長野県	1	28.70	1	30.59	三重県	25	22.65	25	25.08
山梨県	2	27.01	2	29.80	滋賀県	30	22.20	26	25.05
福井県	4	25.54	3	28.98	秋田県	39	20.98	27	24.98
佐賀県	15	23.92	4	28.08	新潟県	27	22.46	28	24.95
島根県	3	25.56	5	28.07	香川県	24	22.71	29	24.80
山形県	17	23.63	6	27.80	広島県	26	22.54	30	24.73
岩手県	9	24.54	7	27.51	全国平均	-	22.49	-	24.69
鳥取県	8	24.59	8	27.23	大分県	35	21.54	31	24.61
岐阜県	5	24.92	9	27.18	埼玉県	18	23.24	32	24.50
栃木県	11	24.24	10	26.66	岡山県	29	22.33	33	24.45
静岡県	7	24.68	11	26.64	京都府	12	24.13	34	24.35
石川県	10	24.45	12	26.63	徳島県	36	21.32	35	24.33
富山県	14	24.05	13	26.47	長崎県	40	20.42	36	24.28
群馬県	16	23.84	14	26.36	宮城県	43	20.15	37	24.28
福島県	19	23.09	15	26.31	愛媛県	32	22.05	38	24.26
宮崎県	28	22.45	16	26.16	山口県	34	21.89	39	24.00
熊本県	33	21.94	17	25.78	千葉県	31	22.19	40	23.83
鹿児島県	38	21.14	18	25.76	福岡県	42	20.20	41	23.60
東京都	6	24.68	19	25.62	神奈川県	37	21.18	42	22.74
青森県	21	22.96	20	25.59	北海道	45	19.41	43	22.61
茨城県	23	22.85	21	25.38	兵庫県	44	19.74	44	22.27
愛知県	13	24.09	22	25.37	沖縄県	47	17.90	45	21.66
和歌山県	22	22.90	23	25.34	大阪府	41	20.25	46	21.65
高知県	20	23.03	24	25.29	奈良県	46	19.31	47	21.56

(資料) 総務省統計局「国勢調査(平成27年、令和2年)」

(担当) 熊本県高齢者支援課

2-10 市町村別65歳以上就業率

全国平均と比較すると、平成27年は25市町村（55.6%）が上回っており、令和2年は31市町村（68.9%）と増加傾向にある。

■平成27年（平成27年10月1日現在）

市町村	順位	就業率	市町村	順位	就業率
熊本市	31	21.20	八代市	33	20.82
宇土市	40	18.97	氷川町	19	25.44
宇城市	26	22.41	水俣市	44	17.01
美里町	35	20.47	芦北町	38	19.40
荒尾市	45	15.47	津奈木町	28	21.81
玉名市	30	21.45	人吉市	29	21.66
玉東町	10	28.71	錦町	11	27.89
南関町	20	24.95	あさぎり町	12	27.57
長洲町	43	17.50	多良木町	9	28.89
和水町	24	22.67	湯前町	6	30.25
山鹿市	14	27.06	水上村	22	23.56
菊池市	15	26.67	相良村	7	29.26
大津町	23	22.73	五木村	34	20.62
菊陽町	36	20.32	山江村	8	28.90
合志市	42	18.38	球磨村	39	19.05
阿蘇市	18	25.94	天草市	37	19.95
南小国町	1	36.47	上天草市	41	18.66
小国町	4	33.97	苓北町	25	22.63
産山村	2	34.67	県平均	-	21.94
高森町	16	26.64	全国平均	-	22.49
南阿蘇村	13	27.08			
西原村	5	33.56			
御船町	21	23.58			
嘉島町	27	22.12			
益城町	32	21.05			
甲佐町	17	26.04			
山都町	3	34.50			

■令和2年（令和2年10月1日現在）

市町村	順位	就業率	市町村	順位	就業率
熊本市	31	24.97	八代市	38	23.69
宇土市	40	22.43	氷川町	20	30.11
宇城市	26	26.40	水俣市	43	20.62
美里町	27	26.27	芦北町	33	24.26
荒尾市	45	19.16	津奈木町	37	23.80
玉名市	30	25.23	人吉市	35	24.05
玉東町	14	31.21	錦町	6	34.59
南関町	22	28.68	あさぎり町	10	32.84
長洲町	41	21.94	多良木町	7	33.64
和水町	23	28.43	湯前町	9	32.92
山鹿市	16	30.97	水上村	18	30.71
菊池市	21	29.46	相良村	13	31.64
大津町	25	26.62	五木村	17	30.94
菊陽町	36	23.96	山江村	8	33.22
合志市	42	21.89	球磨村	44	19.87
阿蘇市	19	30.51	天草市	32	24.40
南小国町	2	41.56	上天草市	39	22.54
小国町	5	37.69	苓北町	28	25.50
産山村	3	41.55	県平均	-	25.78
高森町	12	31.64	全国平均	-	24.69
南阿蘇村	11	31.66			
西原村	4	38.75			
御船町	24	27.97			
嘉島町	34	24.06			
益城町	29	25.45			
甲佐町	15	31.13			
山都町	1	41.80			

（資料）総務省統計局「国勢調査」
（担当）熊本県高齢者支援課

2 - 1 1 高齢者無料職業紹介事業の状況（熊本県内事業実績の推移：平成 21～令和 4 年度）

高齢者をめぐる雇用情勢が依然として厳しい中、熊本さわやか長寿財団が設置する高齢者無料職業紹介所（各地域振興局（総務）福祉課内に設置の相談所含む）における令和 4 年度の就職者数は、296 となっている。

年度	求人数 計	求職者数							紹介数			就職者数		
		新規			再来			合計	男	女	計	男	女	計
		男	女	計	男	女	計							
21	1,899	981	626	1,607	4,004	1,469	5,473	7,080	1,525	756	2,281	370	238	608
22	1,779	1,029	661	1,690	4,148	1,821	5,969	7,659	1,476	740	2,216	405	249	654
23	988	918	571	1,489	3,440	1,367	4,807	6,296	988	438	1,426	311	178	489
24	919	880	549	1,429	3,161	1,314	4,475	5,904	700	397	1,097	300	177	477
25	1,127	826	499	1,325	2,875	1,302	4,177	5,502	822	438	1,260	355	189	544
26	754	786	457	1,243	2,264	964	3,228	4,471	536	289	825	294	174	468
27	973	692	383	1,075	2,176	945	3,121	4,196	595	301	896	279	155	434
28	1,057	574	344	918	1,981	893	2,874	3,792	592	292	884	281	154	435
29	939	536	392	928	1,833	1,103	2,936	3,864	518	357	875	256	169	425
30	964	571	359	930	1,620	1,019	2,639	3,569	478	310	788	193	157	350
R1	1,014	533	362	895	1,324	993	2,317	3,212	306	225	531	126	112	238
R2	1,224	535	331	866	1,273	713	1,986	2,852	302	203	505	137	125	262
R3	1,690	515	401	916	1,457	966	2,423	3,339	298	254	552	152	129	281
R4	1,579	521	376	897	1,247	859	2,106	3,003	347	267	614	155	141	296

（資料）熊本県高齢者支援課調べ

2 - 1 2 高齢者無料職業紹介事業の状況（熊本県内紹介所別取扱数、令和 4 年度）

本格的な長寿社会を迎え、高齢者の生活に安定と生きがいを与える対策を進める上で高齢者の無料職業紹介事業の役割は大きい。

高齢者無料職業紹介所では、県内各地域振興局（総務）福祉課に高齢者能力活用推進員を配置して高齢者に職業紹介を行っている。

	求人数 計	求職者数							紹介数			就職者数		
		新規			再来			合計	男	女	計	男	女	計
		男	女	計	男	女	計							
熊本	192	84	61	145	238	113	351	496	55	37	92	22	12	34
宇城	292	41	27	68	25	24	49	117	28	22	50	5	4	9
玉名	62	28	16	44	10	7	17	61	24	16	40	13	12	25
鹿本	117	53	29	82	204	91	295	377	40	20	60	13	14	27
菊池	145	66	44	110	97	100	197	307	30	29	59	13	15	28
阿蘇	76	29	26	55	72	84	156	211	19	19	38	11	11	22
上益城	71	46	29	75	218	149	367	442	38	24	62	13	15	28
八代	398	113	99	212	224	175	399	611	63	69	132	33	41	74
芦北	25	17	14	31	10	18	28	59	15	10	25	12	9	21
球磨	134	16	15	31	19	32	51	82	13	14	27	8	4	12
天草	67	28	16	44	130	66	196	240	22	7	29	12	4	16
計	1,579	521	376	897	1,247	859	2,106	3,003	347	267	614	155	141	296

（資料）熊本県高齢者支援課調べ

2 - 1 3 高齢者無料職業紹介事業の状況（熊本県内職種別・男女別取扱数、令和4年度）

職種別の就職状況としては、男性、女性ともに雑役・炊事が最も高い。また、特徴としては、男性が技術・技能職及び宿直・守衛が高い一方、女性は技術・技能職の割合が高い。

（単位：人、％）

職種別	性別	求人数	男			女			就職者の職種別構成比（％）	
			求職数	紹介数	就職数	求職数	紹介数	就職数	男	女
雑役・炊事（ 1 ）		1,149	310	192	83	284	214	105	28.0%	35.5%
事務		71	28	17	4	39	21	10	1.3%	3.4%
外務（ 2 ）		4	3	2	0	1	0	0	0%	0%
家事手伝い		0	1	0	0	0	0	0	0%	0%
店員・倉庫係		77	9	4	2	12	6	3	0.7%	1.0%
技術・技能職（ 3 ）		177	130	94	45	40	23	20	15.2%	6.7%
宿直・守衛		101	40	38	21	0	3	3	7.1%	1.0%
合計		1,579	521	347	155	376	267	141	52.3%	47.6%

（ 1 ）雑役・炊事・・・皿洗いなど簡単な雑用等（ 2 ）外務・・・営業、販売等

（ 3 ）・・・タクシー運転手、ホームヘルパー等免許の必要な職種

（資料）熊本県高齢者支援課調べ

2 - 1 4 高齢者無料職業紹介事業の状況（熊本県内年齢別職業紹介状況、令和4年度）

求職者数、就職者数ともに70～74歳が最も多くなっている。

なお、就職率は65～69歳及び70～74歳の女性が高い傾向にある。

（単位：人、％）

項目 年齢	求職者数				就職者数							
	男 (A)	女 (B)	計 (C)	構成比	男 (D)	就職率 (D/A ×100)	女 (E)	就職率 (E/B ×100)	計 (F)	就職率 (F/C ×100)	構成比	
64歳以下	74	71	145	16.2	23	31.1	26	36.6	49	33.8	16.6	
65～69歳	188	128	316	35.2	53	28.2	55	43.0	108	34.2	36.5	
70～74歳	191	126	317	35.3	64	33.5	45	35.7	109	34.4	36.8	
75歳以上	68	51	119	13.3	15	22.1	15	29.4	30	25.2	10.1	
計	521	376	897	100	155	29.8	141	37.5	296	33.0	100	

（資料）熊本県高齢者支援課調べ 就職率が100%を超えるものは、前年度からの持ち越し分を含む。

2 - 1 5 公益社団法人に移行したシルバー人材センターの活動状況
(令和4年度熊本県内)

令和4年度末現在、16のシルバー人材センターが公益社団法人として活動しており、昨年度に比べ、会員数及び受注件数は減少したものの、就業延人員及び契約金額は増加した。

	移行登記日	3月末会員数(人)	就業延人員(人日)	受注件数(件)	契約金額(千円)
熊本市	H24.4.1	2,239	190,462	17,826	956,147
八代市	H24.4.1	1,208	86,315	3,581	414,543
人吉市	H24.4.1	335	27,589	2,087	139,451
荒尾市	H24.4.1	396	44,893	4,586	209,122
水俣市 ・津奈木町	H24.4.1	332	29,404	1,814	188,784
玉名市	H24.4.1	410	40,555	2,412	240,033
山鹿市	H25.4.1	497	53,082	2,702	235,203
菊池市	H24.4.1	463	43,603	2,783	225,211
宇土市	H25.4.1	210	20,086	1,619	111,080
上天草市	H24.4.1	224	26,633	2,322	142,861
宇城市	H25.4.1	290	22,672	1,889	122,311
天草市	H24.4.1	674	61,039	3,927	352,536
合志市	H24.4.1	274	28,393	2,828	168,911
長洲町	H24.4.1	166	14,431	1,147	81,607
大津町	H24.4.1	306	26,575	993	142,773
菊陽町	H23.4.1	191	26,180	1,043	101,499
合計		8,215	741,912	53,559	3,832,072

(参考)令和3年度合計	8,257	737,336	55,281	3,694,607
-------------	-------	---------	--------	-----------

(資料)公益社団法人全国シルバー人材センター事業協会
「令和4年度シルバー人材センター事業年度統計」
(担当)熊本県労働雇用創生課

シルバー人材センターは、地域の高年齢者が共働共助し合うことによって、高年齢者の就業を通して福祉の増進を図りながら自主的に運営する団体であり、地域社会に密着した臨時的かつ短期的な仕事を家庭、事業所、官公庁等から引き受け、これをシルバー人材センターに加入している会員(原則として概ね60歳以上)の希望や能力に応じて提供する仕組み。

2 - 1 6 66歳以上まで働ける制度のある企業の状況

66歳以上まで働ける企業の割合は43.0%で、全国に比べ2.3ポイント高くなっている。

[全国]

(令和3年6月1日現在)(社、%)

上段：企業数 下段：構成比						合計	報告した 全ての企業
	定年制の 廃止	66歳以上 定年	希望者全員 66歳以上 継続雇用	基準該当者 66歳以上 継続雇用	その他66歳 以上まで 働ける制度		
21～30人	3,867 6.4%	2,554 4.2%	7,504 12.4%	5,887 9.8%	6,161 10.2%	25,973 43.0%	60,334 100.0%
31～300人	5,271 3.3%	4,927 3.1%	16,616 10.5%	19,289 12.2%	17,570 11.1%	63,673 40.2%	158,451 100.0%
301人以上	110 0.6%	138 0.8%	868 5.1%	2,609 15.3%	2,623 15.3%	6,348 37.1%	17,090 100.0%
合計	9,248 3.9%	7,619 3.2%	24,988 10.6%	27,785 11.8%	26,354 11.2%	95,994 40.7%	235,875 100.0%

[熊本県]

(令和3年6月1日現在)(社、%)

上段：労働者数 下段：構成比						合計	報告した 全ての企業
	定年制の 廃止	66歳以上 定年	希望者全員 66以上 継続雇用	基準該当者 66歳以上 継続雇用	その他66歳 以上まで 働ける制度		
21～30人	56 5.6%	73 7.2%	134 13.3%	74 7.3%	117 11.6%	454 45.0	1,009 100.0%
31～300人	44 2.1%	101 4.7%	267 12.5%	190 8.9%	308 14.4%	910 42.6%	2,136 100.0%
301人以上	0 0.0%	1 0.6%	8 5.1%	15 9.5%	31 19.6%	55 34.8%	158 100.0%
合計	100 3.0%	175 5.3%	409 12.4%	279 8.4%	456 13.8%	1,419 43.0%	3,303 100.0%

(資料) 厚生労働省、熊本労働局「令和4年『高齢者雇用状況等報告』集計結果」

(担当) 熊本県労働雇用創生課

2 - 1 7 定年到達者の継続雇用状況

過去1年間に60歳定年企業における定年年齢に到達した3,489人のうち、継続雇用された人は3,071人(88.0%)で、全国に比べ0.9ポイント高くなっている。

[21人以上規模企業]

(令和3年6月1日現在)

上段：企業数 ：労働者数 下段：構成比	企業数 (社)	定年到達者 総数(人)	定年退職者 数(継続雇 用を希望し ない者)	継続雇用 を希望し た者			継続雇用 の終了に よる離職 者数(人)
					継続雇用者	定年退職者 (継続雇用を 希望したが継 続雇用されな かった者)	
全国	89,703	379,120 100.0%	48,210 12.7%	330,910 87.3%	330,337 87.1%	573 0.2%	74,931
熊本県	1,237	3,489 100.0%	408 11.7%	3,081 88.3%	3,071 88.0%	10 0.3%	392

(資料) 厚生労働省、熊本労働局「令和4年『高齢者雇用状況等報告』集計結果」

(担当) 熊本県労働雇用創生課

熊本県生涯現役促進地域連携協議会

「長寿で輝く」高齢者のいきがい就労を推進します

設立趣旨

求人ニーズの高い、介護、子育て、農業、小売り等の分野を中心に、右図の団体がさらに連携して高齢者の就労支援に取り組むため、協議会が平成29年11月に設立されました。

会員間の連携を活かし、より積極的な雇用主の開拓や一ヶ所で多様な相談ができる就労等の相談窓口、Webサイト等を設け、また、その周知を図り、今までにない効果的・効率的な高齢者の雇用促進を推進します。

これまでの主な取組

出張相談会＆セミナーの開催



いきがいづくり
担い手としての活躍

マッチング機関

労働力の確保

多様な働き方推進セミナーの開催

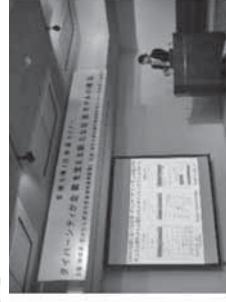

職場体験の実施

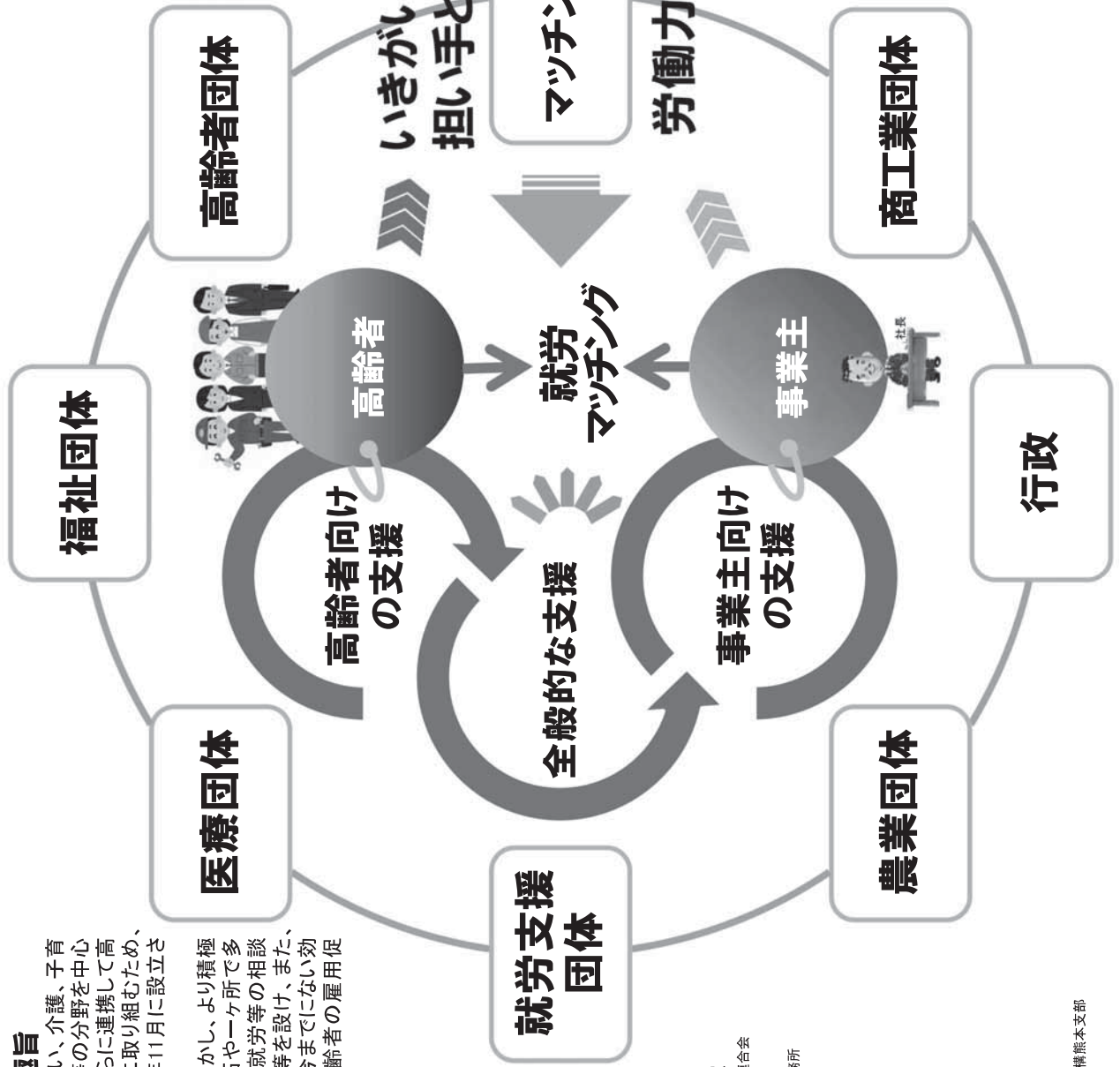

構成団体

- 熊本県シルバー人材センター連合会
- 熊本さわやか長寿財団
- 熊本県福祉人材・研修センター
- 産業雇用安定センター熊本事務所
- 熊本県老人福祉施設協議会
- 熊本県老人保健施設協議会
- 熊本県社会福祉協議会
- 熊本県保育協議会
- 熊本県保育者協議会
- 熊本県医師会
- 熊本県看護協議会
- 熊本県農業協同組合中央会
- 熊本県農業者協同組合
- 熊本県商工会連合会
- 熊本県中小企業団体中央会
- 熊本県経営者協会
- くまもと産業支援財団
- 熊本県老人クラブ連合会
- 高齢・障害・求職者雇用支援機構熊本支部
- 熊本県

高齢者の自立支援に向けた取組

2 - 19 熊本県内地域支援事業の取組状況

(資料)厚生労働省：介護予防・日常生活支援総合事業(地域支援事業)の実施状況(令和3年度実施分)に関する調査結果

(1) 介護予防・生活支援サービス事業

訪問型サービス

	実施市町村数 1	実施事業所数					
		従前相当	訪問型サービスA	訪問型サービスB	訪問型サービスC	訪問型サービスD	その他
実施状況	44	543	293	11	31	3	0

1 訪問型サービスの実施市町村数は、従前相当、訪問型サービスA～D、およびその他の訪問型サービスのいずれかを実施している市町村数を計上している。

通所型サービス

	実施市町村数 2	実施事業所数				
		従前相当	訪問型サービスA	訪問型サービスB	訪問型サービスC	その他
実施状況	44	830	277	32	76	0

2 通所型サービスの実施市町村数は、従前相当、訪問型サービスA～D、およびその他の通所型サービスのいずれかを実施している市町村数を計上している。

生活支援サービス

		実施市町村数	実施事業所数
実施状況	見守り	4	4
	配食	12	34
	その他	4	5

(2) 一般介護予防事業

介護予防把握事業の実施状況と情報収集の方法(複数回答)

	介護予防把握事業	a. 要介護認定及び要支援認定の担当部局との連携による把握	b. 訪問活動を実施している保健部局との連携による把握	c. 医療機関からの情報提供による把握	d. 民生委員等地域住民からの情報提供による把握	e. 地域包括支援センターの総合相談支援業務との連携による把握	f. 本人、家族等からの相談による把握	g. 特定健康診査等の担当部局との連携による把握	h. その他市町村が適当と認める方法による把握
実施市町村数	44	40	39	33	43	44	43	34	14
実施率[%]	97.8%	88.9%	86.7%	73.3%	95.6%	97.8%	95.6%	75.6%	31.1%

介護予防普及啓発事業の実施状況と実施内容 (複数回答)

	実施市町村数	実施率	開催回数(回)	参加延人数(人)
介護予防普及啓発事業	42	93.3%		
パンフレット等の作成 配布	31	68.9%		
講演会や相談会の開催	9	20.0%	141	1641
介護予防教室等の開催	40	88.9%	5940	
介護予防事業の実施の記録等を管理するための媒体の配布	16	35.6%		
その他	7	15.6%	675	

地域介護予防活動支援事業の実施状況と実施内容 (複数回答)

	実施市町村数	実施率	開催回数(回)
地域介護予防活動支援事業	37	82.2%	
介護予防に関するボランティア等の人材を育成するための研修	26	57.8%	290
介護予防に資する多様な地域活動組織の育成及び支援	29	64.4%	8158
社会参加活動を通じた介護予防に資する地域活動の実施	20	44.4%	9000
介護予防に資する取組への参加やボランティア等へのポイント付与	13	28.9%	
高齢者等による介護予防に資するボランティア活動に対するポイントの付与	11	24.4%	
自らの介護予防のため、介護予防に資する活動に参加する高齢者等へのポイントの付与	8	17.8%	
その他	0	0.0%	0

地域リハビリテーション活動支援事業の実施状況

	有	無	計
市町村数	37	8	45
割合[%]	82.2%	17.8%	100.0%

(3) 任意事業

1. 介護給付等費用適正化事業

ケアプランの点検や被保険者に介護給付費を通知する等により、介護給付及び予防給付にかかる費用の適正化を図る事業を実施する。

2. 家族介護支援事業

介護方法の指導その他の要介護被保険者を現に介護する人の支援のため必要な事業を実施する。

3. その他の事業

介護保険事業の運営の安定化及び被保険者の地域における自立した日常生活の支援のために必要な事業を実施する。

事業の実施状況（市町村数：令和4年度に実施した市町村数） 当初交付申請時

事業名		事業例	市町村数
任意事業	介護給付等費用適正化事業	認定調査状況チェック、ケアプランの点検、住宅改修等の点検、医療情報との突合・縦覧点検、介護給付費通知等	36
	家族介護支援事業	介護教室の開催 介護知識・技術の習得や外部サービスの適切な利用等の教室開催	11
		認知症高齢者見守り事業 地域における認知症高齢者の見守り体制の構築を目的とした、広報・啓発活動、徘徊高齢者を早期発見できる仕組みの構築・運用、ボランティア等による見守りのための訪問等	9
		家族介護継続支援事業 ・介護者のヘルスチェック、健康相談の実施等 ・介護から一時的に解放するための介護者相互の交流会等の開催 ・介護サービスを受けていない中重度の要介護者を介護する家族を慰労するための事業等	29
	その他の事業	成年後見制度利用支援事業 成年後見制度の申立に要する経費や成年後見等の報酬の助成等	34
		福祉用具・住宅改修支援事業 福祉用具・住宅改修に関する相談・助言、書類作成経費助成等	18
		認知症対応型共同生活介護事業所の家賃等助成事業 家賃等が困難な低所得者に対し利用負担の軽減を行っている事業者を対象としての助成	9
		認知症サポーター等養成事業 認知症キャラバンメイト及び認知症サポーターの養成	28
		重度のALS患者の入院におけるコミュニケーション支援事業 重度のALS患者の入院における、支援者が患者に付き添いながらのコミュニケーション支援	0
	地域自立生活支援事業 ・高齢者の安心な住まいの確保に資する事業 ・介護サービスの質の向上に資する事業 ・地域資源を活用したネットワーク形成に資する事業 ・家庭内の事故等への対応の体制整備に資する事業	31	

2 - 20 介護予防に資する住民運営の通いの場

(資料)厚生労働省：介護予防・日常生活支援総合事業（地域支援事業）の実施状況（令和3年度実施分）に関する調査結果

市町村名	65歳以上人口 (令和3.10.1)	合計		開催頻度							
				週1回以上		月2回以上		月1回以上		把握していない	
		箇所数	参加者 実人数	箇所数	参加者 実人数	箇所数	参加者 実人数	箇所数	参加者 実人数	箇所数	参加者 実人数
熊本市	198,145	673	11,864	260	4,286	104	1,636	309	5,942	0	0
宇土市	11,048	63	477	63	477	0	0	0	0	0	0
宇城市	20,115	73	1,033	73	1,033	0	0	0	0	0	0
美里町	4,409	30	353	30	353	0	0	0	0	0	0
荒尾市	18,293	134	2,018	68	807	6	67	60	1,144	0	0
玉名市	22,219	154	1,779	37	398	30	348	87	1,033	0	0
玉東町	1,853	25	322	6	85	14	188	5	49	0	0
南関町	3,552	53	476	53	476	0	0	0	0	0	0
長洲町	5,566	29	282	0	0	29	282	0	0	0	0
和水町	3,994	57	474	57	474	0	0	0	0	0	0
山鹿市	18,665	167	1,591	22	202	0	0	145	1,389	0	0
菊池市	15,985	53	918	52	903	1	15	0	0	0	0
合志市	15,257	46	1,098	9	112	3	103	34	883	0	0
大津町	7,892	17	289	7	122	5	92	5	75	0	0
菊陽町	9,316	5	67	5	67	0	0	0	0	0	0
阿蘇市	10,110	88	1,869	31	620	42	884	15	365	0	0
南小国町	1,511	13	99	13	99	0	0	0	0	0	0
小国町	2,791	32	471	6	94	20	297	6	80	0	0
産山村	582	9	55	0	0	0	0	9	55	0	0
高森町	2,510	41	487	38	457	1	10	1	15	1	5
西原村	2,073	14	154	14	154	0	0	0	0	0	0
南阿蘇村	4,283	24	396	24	396	0	0	0	0	0	0
御船町	5,718	63	717	6	51	35	404	22	262	0	0
嘉島町	2,551	13	242	1	25	10	169	2	48	0	0
益城町	9,943	65	808	12	159	0	0	53	649	0	0
甲佐町	4,036	24	323	14	178	3	53	7	92	0	0
山都町	6,755	8	113	8	113	0	0	0	0	0	0
八代市	42,574	181	1,988	22	215	45	471	104	1,145	10	157
氷川町	4,378	2	80	2	80	0	0	0	0	0	0
水俣市	9,663	51	467	25	259	26	208	0	0	0	0
芦北町	6,946	10	154	0	0	0	0	10	154	0	0
津奈木町	1,805	1	10	0	0	0	0	1	10	0	0
人吉市	11,785	13	189	0	0	4	52	8	127	1	10
錦町	3,409	15	185	2	17	8	94	3	40	2	34
多良木町	3,869	20	265	6	73	2	21	12	171	0	0
湯前町	1,609	25	183	25	183	0	0	0	0	0	0
水上村	891	15	223	15	223	0	0	0	0	0	0
相良村	1,747	1	10	0	0	0	0	1	10	0	0
五木村	442	3	35	2	28	1	7	0	0	0	0
山江村	1,161	19	318	6	117	11	171	2	30	0	0
球磨村	1,056	19	110	0	0	1	12	18	98	0	0
あさぎり町	5,646	98	1,496	0	0	1	12	6	124	91	1,360
上天草市	10,395	64	980	64	980	0	0	0	0	0	0
天草市	31,253	427	5,488	276	3,406	59	689	92	1,393	0	0
苓北町	3,083	18	206	3	38	10	109	5	59	0	0
県計	550,884	2,955	41,162	1,357	17,760	471	6,394	1,022	15,442	105	1,566

主な活動内容						運営主体					市町村名
体操	会食	茶話会	認知症 予防	趣味	その他	住民 個人	住民 団体	行政	社協	その他	
箇所数	箇所数	箇所数	箇所数	箇所数	箇所数	箇所数	箇所数	箇所数	箇所数	箇所数	
403	28	107	52	75	8	591	76	2	3	1	熊本市
63	0	0	0	0	0	0	63	0	0	0	宇土市
73	0	0	0	0	0	0	0	0	73	0	宇城市
30	0	0	0	0	0	0	30	0	0	0	美里町
74	0	60	0	0	0	0	132	0	0	2	荒尾市
107	0	0	47	0	0	0	154	0	0	0	玉名市
25	0	0	0	0	0	0	25	0	0	0	玉東町
53	0	0	0	0	0	0	0	53	0	0	南関町
29	0	0	0	0	0	0	29	0	0	0	長洲町
57	0	0	0	0	0	0	0	57	0	0	和水町
22	0	145	0	0	0	11	0	0	0	156	山鹿市
53	0	0	0	0	0	0	53	0	0	0	菊池市
35	0	2	2	6	1	0	45	0	1	0	合志市
15	1	0	0	0	1	0	17	0	0	0	大津町
5	0	0	0	0	0	0	5	0	0	0	菊陽町
45	4	5	5	2	27	0	87	0	1	0	阿蘇市
13	0	0	0	0	0	0	13	0	0	0	南小国町
29	0	1	0	1	1	1	2	16	10	2	小国町
9	0	0	0	0	0	9	0	0	0	0	産山村
41	0	0	0	0	0	0	41	0	0	0	高森町
14	0	0	0	0	0	0	0	0	0	14	西原村
24	0	0	0	0	0	0	24	0	0	0	南阿蘇村
63	0	0	0	0	0	62	0	0	1	0	御船町
12	0	0	1	0	0	0	13	0	0	0	嘉島町
65	0	0	0	0	0	0	65	0	0	0	益城町
23	0	0	0	0	1	24	0	0	0	0	甲佐町
8	0	0	0	0	0	0	7	1	0	0	山都町
42	0	0	0	139	0	0	154	0	1	26	八代市
2	0	0	0	0	0	0	2	0	0	0	氷川町
51	0	0	0	0	0	0	0	33	18	0	水俣市
7	0	2	0	1	0	10	0	0	0	0	芦北町
1	0	0	0	0	0	0	0	0	1	0	津奈木町
7	0	6	0	0	0	7	6	0	0	0	人吉市
15	0	0	0	0	0	0	15	0	0	0	錦町
3	0	0	0	17	0	0	20	0	0	0	多良木町
25	0	0	0	0	0	24	0	1	0	0	湯前町
15	0	0	0	0	0	0	15	0	0	0	水上村
0	0	1	0	0	0	0	1	0	0	0	相良村
3	0	0	0	0	0	0	3	0	0	0	五木村
19	0	0	0	0	0	19	0	0	0	0	山江村
19	0	0	0	0	0	0	19	0	0	0	球磨村
37	0	61	0	0	0	0	98	0	0	0	あさぎり町
64	0	0	0	0	0	0	64	0	0	0	上天草市
328	2	25	1	71	0	0	187	43	197	0	天草市
16	0	0	1	0	1	0	8	0	10	0	苓北町
2,044	35	415	109	312	40	758	1,473	206	316	201	県計

2 - 2 1 地域包括ケアを推進するための人材育成

高齢者が住み慣れた地域で、安全安心で自立した生活ができるよう、自立支援や介護予防の取組を通じて、要介護状態にさせない、要介護状態になっても介護度の改善を図る取組が重要である。その取組を担う医療・介護・生活支援等の多職種の人材育成を行っている。

歯科衛生士による高齢者の自立支援事業

歯科衛生士を対象に、介護予防事業における口腔機能向上に向けた技術的支援を実施できる人材育成のための研修会開催に対する助成を行った。(助成先：熊本県歯科衛生士会)

令和4年度実績

- ・介護予防における口腔機能向上についての研修会：2回(延参加人数 135人)

多職種における自立支援人材育成事業

医療機関等で勤務しているリハビリテーション専門職等を対象に、地域で活動できる指導者を養成し、介護予防や地域ケア会議等に出向き、技術支援ができる人材の確保を図るための研修会開催に対する助成を行った。(助成先：熊本県リハビリテーション専門職三団体協議会)

令和4年度実績

- ・地域リハビリテーション指導者の育成のための研修会：3回(延参加人数 211人)

介護関連施設に勤務する看護管理者の管理能力向上支援事業

地域包括ケアシステムの推進より、従来の病院完結型から医療・ケアと生活が一体化した地域完結型の体制への転換が図られている。その中で、介護関連施設においては、要介護者が重度化し、継続した医療を必要とする人々が増加することが見込まれるため、医療と生活の両方の視点を持つ看護職員に求められる役割が一層重要となる。特に、より安全で質の高い看護を安定的に提供するためには看護管理者によるマネジメントが重要となるため、看護管理者の知識・技術向上を支援するための研修会開催等に対する助成を行った。(助成先：熊本県看護協会)

令和4年度実績

- ・介護関連施設に勤務する看護管理者の管理能力向上研修会：5回(延参加人数 56人)
- ・介護関連施設に勤務する看護管理者の交流会：1回(参加人数 12人)
- ・介護関連施設における看護管理者の実態調査報告書作成

生活支援コーディネーター等資質向上支援事業

生活支援の担い手の養成・サービスの開発・ニーズとサービスのマッチング等を行う生活支援コーディネーターの養成・資質向上に向けた研修会及び生活支援コーディネーターのネットワーク化を進めるための連絡会を開催した。

令和4年度実績

- ・生活支援コーディネーター養成研修：2回(延参加人数 251人)
- ・生活支援コーディネーター連絡会議：3回(延参加人数 80人)

(担当)熊本県認知症対策・地域ケア推進課

【地域ケア会議について】

地域ケア会議は、高齢者個人に対する支援の充実と、それを支える社会基盤の整備とを同時に進めていく、地域包括ケアシステムの実現に向けた手法である。

具体的には、地域包括支援センター又は市町村が主催し、医療、介護等の多職種が協働して高齢者の個別課題の解決を図るとともに、介護支援専門員の自立支援に資するケアマネジメントの実践力を高め、個別ケースの課題分析等を積み重ねることにより、地域に共通した課題を明確化し、共有された地域課題の解決に必要な資源開発や地域づくり、さらには介護保険事業計画への反映などの政策形成につなげる機能を果たしている。

県では、自立支援型ケアマネジメントに向けた地域ケア会議の推進に向けて支援を行っている。

(担当) 熊本県認知症対策・地域ケア推進課

2 - 2 2 地域リハビリテーション推進体制

効果的な介護予防を推進するため、熊本県地域リハビリテーション支援センター、地域リハビリテーション広域支援センター、及び地域密着リハビリテーションセンターを指定し、市町村や関係機関、住民等に対して、地域リハビリテーションに係る技術的支援を行っている。

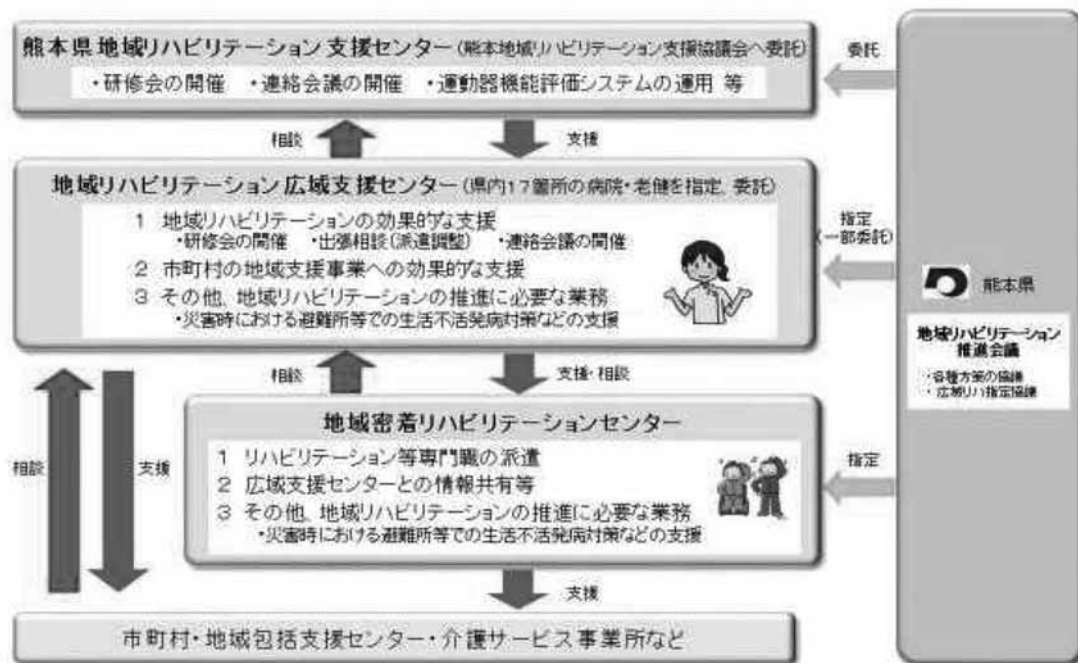

熊本県地域リハビリテーション支援センター

委託先：熊本地域リハビリテーション支援協議会

〒860-0806 熊本市中央区花畑町1番13号（熊本県医師会館内） TEL 096-354-3838

県内の地域リハビリテーション広域支援センター等への技術的支援や地域リハビリテーション関係の情報提供等を行っている。平成25年度から市町村、介護予防事業所において、介護予防プログラムに参加した利用者の運動器機能を評価しながら、より効果的な介護予防プログラムが提供できるように、運動器機能評価システムの運用を行っている。

令和4年度実績

研修会の開催 2回、連絡会議の開催2回、運動器機能評価システムの運用、活動事例集の作成
活動事例集の作成 (<http://www.kumamoto.med.or.jp/rihabili/index.html>)

地域リハビリテーション広域支援センター

市町村や事業所等を対象に、地域リハビリテーションの効果的な支援（研修会の開催、相談支援、関係団体・機関等との連絡会議の開催、リハビリテーション専門職の派遣調整、災害時のリハビリテーション活動への協力）市町村の地域支援事業等への効果的な支援、その他地域リハビリテーションの推進に必要な業務を行っている。

指定先一覧（令和5年4月現在）

高齢者 福祉圏域	医療機関等名		医療機関等の所在地・連絡先等	
熊 本	中 央	一般財団法人杏仁会 江南病院	〒862-0970 熊本市中央区渡鹿 5-1-37	
			電話：096-375-1112	FAX：096-364-6527
	東	医療法人堀尾会 熊本託麻台リハビリテーション病院	〒862-0913 熊本市中央区帯山 8-2-1	
			電話：096-381-5111	FAX：096-381-5115
	西	医療法人金澤会 青磁野リハビリテーション病院	〒860-8515 熊本市西区島崎 2-22-15	
			電話：096-354-1731	FAX：096-354-1736
	南	医療法人相生会 にしくまもと病院	〒861-4157 熊本市南区富合町古閑 1012	
			電話：096-358-1118	FAX：096-358-1099
	北	社会医療法人寿量会 熊本機能病院	〒860-8518 熊本市北区山室 6-8-1	
			電話：096-341-0511	FAX：096-341-0512
宇 城	医療法人社団金森会 介護老人保健施設あさひコート		〒869-0432 宇土市旭町 106	
			電話：0964-23-5211	FAX：0964-23-5488
	社会医療法人黎明会 宇城総合病院		〒869-0502 宇城市松橋町久具 691	
			電話：0964-32-3111	FAX：0964-32-3112
	社会福祉法人恩賜財団 済生会みすみ病院		〒869-3205 宇城市三角町波多 775-1	
			電話：0964-53-1611	FAX：0964-32-1618
有 明	医療法人社団聖和会 有明成仁病院		〒869-0101 玉名郡長洲町宮野 2775	
			電話：0968-78-1133	FAX：0968-78-5971
鹿 本	医療法人社団木星会 山鹿温泉リハビリテーション病院		〒861-0514 山鹿市新町 1204	
			電話：0968-43-4151	FAX：0968-43-4153
菊 池	社会医療法人令和会 熊本リハビリテーション病院		〒869-1106 菊池郡菊陽町曲手 760	
			電話：096-232-3194	FAX：096-232-3119
阿 蘇	医療法人社団坂梨会 阿蘇温泉病院		〒869-2301 阿蘇市内牧 1153-1	
			電話：0967-32-0881	FAX：0967-32-4462
上益城	医療法人回生会 リハビリテーションセンター 熊本回生会病院		〒861-3193 上益城郡嘉島町鯉 1880	
			電話：096-237-1133	FAX：096-237-2252
八 代	独立行政法人労働者健康福祉機構 熊本労災病院		〒866-8533 八代市竹原町 1670	
			電話：0965-33-4151	FAX：0965-32-4405
芦 北	国保水俣市立総合医療センター		〒867-0041 水俣市天神町 1-2-1	
			電話：0966-63-2101	FAX：0966-63-1393
球 磨	医療法人社団健成会 介護老人保健施設リバーサイド御薬園		〒868-0041 人吉市七地町 495	
			電話：0966-22-6811	FAX：0966-22-6899
天 草	独立行政法人地域医療機能推進機構 天草中央総合病院		〒863-0033 天草市東町 101	
			電話：0969-22-0011	FAX：0969-24-2105

地域密着リハビリテーションセンター

地域リハビリテーション広域支援センターと連携を図り、リハビリテーション等専門職の派遣、その他地域リハビリテーションの推進に必要な業務を行っている。

指定先一覧（令和5年4月現在）

圏域		センター数			
			医療機関	介護老人保健施設	その他
熊本市	中央	13	7	2	4
	東	4	1	1	2
	西	10	3	2	5
	南	10	6	1	3
	北	7	6	1	0
宇城		6	2	2	2
有明		7	3	2	2
鹿本		2	0	2	0
菊池		4	1	3	0
阿蘇		7	3	2	2
上益城		8	2	4	2
八代		7	4	3	0
芦北		4	1	3	0
球磨		5	3	0	2
天草		4	3	1	0
計		98	45	29	24

（担当）熊本県認知症対策・地域ケア推進課

2-23 高齢者を支える地域活動支援

【目的】

高齢者が住み慣れた家や地域で安心して生活を継続することができるよう、地域の実情に応じた在宅サービス拠点や生活支援サービスの基盤づくりを支援することにより本県の中山間地域等における地域包括ケア体制づくりを推進する。

【補助事業の実施主体】

中山間地域等で在宅サービス拠点や生活支援サービスの基盤づくりに取り組む団体

【補助金の内容】

支援内容	補助額	補助対象経費
①施設整備費	補助率 1/2以内 補助額10万円以上 150万円以内	在宅サービス拠点、生活支援サービスの整備等に要する経費 (例) ①事務所改装費、②備品等購入費等 (送迎車、パソコン、事務机、什器等含む)
②運営費	補助額1月あたり 10万円以内	サービス立上げ後、通算で最大6か月間の範囲において経営安定に必要な運営費

【過去の事業実施例】

- ◇日常生活に困りごとを抱える高齢者等へ生活支援を提供するサポートセンターを運営
- ◇孤立した地域に住む高齢者へ配食サービスを実施
- ◇サテライト型小規模多機能型施設を開設
- ◇有事・災害時に速やかに行動できる体制や地域住民の交流の場づくり
- ◇担い手育成のため、介護予防・生活支援サポーター養成講座を開催
- ◇移動購買車を導入し、買い物弱者への支援を行うとともに、巡回地域における見守りを実施
- ◇高齢者の自宅に赴き、介護・掃除・外出時のサポート等のサービスを提供する訪問介護事業所を開設

Ⅲ 要介護・要支援高齢者に対する取組

1 介護保険による対策

(1) 介護保険制度の状況

2-24 第1号被保険者（65歳以上）数の推移（熊本県）

第1号被保険者数は、令和4年4月末現在で551,873人であり、平成13年4月から149,602人増加している（約37.2%の増）。

また、第1号被保険者に占める75歳以上の高齢者の割合は、令和4年4月末現在で52.0%となっており、全国平均（52.3%）を0.3ポイント下回っている。

（単位：人）

	H13.4	H14.4	H15.4	H16.4	H17.4	H18.4	H19.4	H20.4	H21.4	H22.4	H23.4
第1号被保険者数	402,271	411,599	420,748	425,975	432,122	439,274	446,723	451,794	457,722	462,273	460,631
	H24.4	H25.4	H26.4	H27.4	H28.4	H29.4	H30.4	H31.4	R2.4	R3.4	R4.4
第1号被保険者数	468,558	481,486	494,366	506,952	517,433	525,151	532,127	538,312	543,934	549,106	551,873

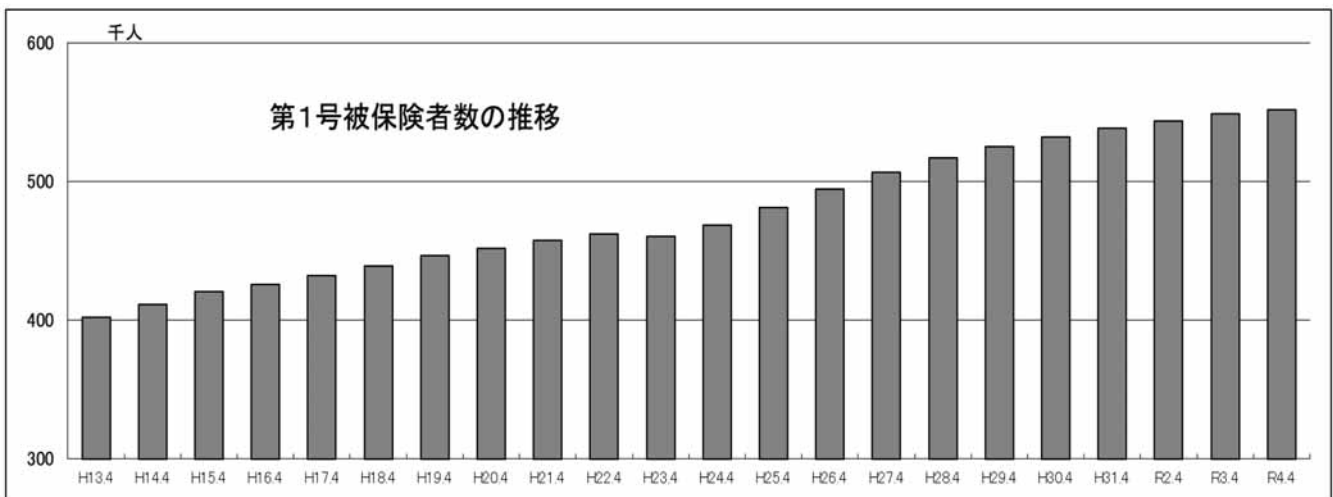

（資料）介護保険事業状況報告

（担当）熊本県認知症対策・地域ケア推進課

■ 第1号被保険者数（令和4年4月末現在）

（単位：人・%）

	65歳～74歳	75歳以上	合計
熊本県	264,974 48.0%	286,899 52.0%	551,873
全国	17,107,826 47.7%	18,792,508 52.3%	35,900,334

（資料）介護保険事業状況報告

（担当）熊本県認知症対策・地域ケア推進課

2-25 要介護（要支援）認定者数及び要介護認定率の推移（熊本県）

要介護認定者は、令和4年4月末現在で110,139人となり、平成12年4月から60,236人増加している。
また、認定率（第1号被保険者に占める65歳以上の認定者の割合）は19.7%となっており、全国を0.8ポイント上回っている。さらに年齢区分別に見ると65歳以上75歳未満の方は3.9%、75歳以上の方は34.2%の認定率である。

（単位：人・％）

	H12.4	H13.4	H14.4	H15.4	H16.4	H17.4	H18.4	H19.4	H20.4	H21.4	H22.4	H23.4	H24.4
要介護認定者数	49,903	55,656	62,439	69,449	75,200	78,357	80,992	80,766	82,562	84,788	87,132	91,113	95,453
第1号被保険者	48,702	54,249	60,827	67,606	73,128	76,180	78,702	78,485	80,224	82,459	84,777	88,624	93,005
65～75歳未満	-	-	-	-	10,446	10,376	10,168	9,045	9,025	8,958	8,856	8,782	8,838
75歳以上	-	-	-	-	62,682	65,804	68,534	69,440	71,199	73,501	75,921	79,842	84,167
第2号被保険者	1,201	1,407	1,612	1,843	2,072	2,177	2,290	2,281	2,338	2,329	2,355	2,489	2,448
第1号被保険者認定率	12.4%	13.5%	14.8%	16.1%	17.2%	17.6%	17.9%	17.6%	17.8%	18.0%	18.3%	19.2%	19.8%
65～75歳未満認定率	-	3.7%	4.1%	4.5%	4.7%	4.8%	4.7%	4.2%	4.2%	4.2%	4.2%	4.3%	4.3%
75歳以上認定率	-	25.6%	27.4%	29.2%	30.5%	30.8%	30.9%	30.2%	29.9%	30.1%	30.2%	31.0%	32.0%
第1号被保険者認定率	10.1%	11.1%	12.6%	14.0%	15.2%	15.8%	16.2%	15.9%	16.0%	16.0%	16.3%	16.9%	17.3%
65～75歳未満認定率	-	-	-	-	4.8%	4.8%	4.9%	4.6%	4.4%	4.3%	4.3%	4.3%	4.3%
75歳以上認定率	-	-	-	-	28.5%	29.2%	29.8%	29.3%	29.2%	29.3%	29.5%	29.9%	30.6%

	H25.4	H26.4	H27.4	H28.4	H29.4	H30.4	H31.4	R2.4	R3.4	R4.4
要介護認定者数	99,863	102,550	105,679	107,128	108,229	107,904	109,800	109,212	110,333	110,139
第1号被保険者	97,469	100,302	103,558	105,111	106,256	106,010	107,944	107,459	108,645	108,508
65～75歳未満	9,024	9,557	9,934	9,970	9,963	9,805	9,936	9,869	10,323	10,313
75歳以上	88,445	90,745	93,624	95,141	96,293	96,205	98,008	97,590	98,322	98,195
第2号被保険者	2,394	2,248	2,121	2,017	1,973	1,894	1,856	1,753	1,688	1,631
第1号被保険者認定率	20.2%	20.3%	20.4%	20.3%	20.2%	19.9%	20.1%	19.8%	19.8%	19.7%
65～75歳未満認定率	4.2%	4.3%	4.2%	4.1%	4.1%	3.9%	3.9%	3.8%	3.9%	3.9%
75歳以上認定率	33.0%	33.7%	34.4%	34.4%	34.5%	34.2%	34.5%	34.2%	34.8%	34.2%
第1号被保険者認定率	17.7%	17.8%	17.9%	18.0%	18.0%	18.1%	18.3%	18.5%	18.7%	18.9%
65～75歳未満認定率	4.4%	4.4%	4.4%	4.3%	4.3%	4.2%	4.2%	4.2%	4.4%	4.4%
75歳以上認定率	31.5%	32.2%	32.6%	32.5%	32.1%	31.9%	31.9%	31.9%	32.5%	32.1%

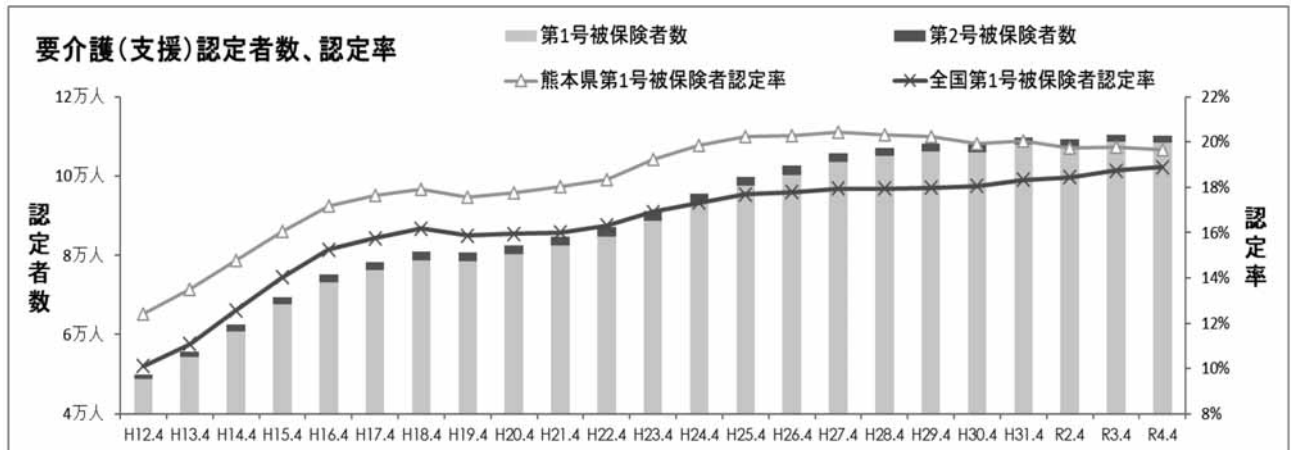

（資料）介護保険事業状況報告
（担当）熊本県認知症対策・地域ケア推進課

2-26 要介護（要支援）認定者の介護度別状況（令和4年4月末現在）

（単位：人・％）

	要支援1	要支援2	要介護1	要介護2	要介護3	要介護4	要介護5	計
第1号被保険者	13,076	14,386	24,607	18,778	14,247	14,734	8,680	108,508
第2号被保険者	153	263	315	322	213	194	171	1,631
認定者総数	13,229	14,649	24,922	19,100	14,460	14,928	8,851	110,139
第1号被保険者認定率	2.4%	2.6%	4.5%	3.4%	2.6%	2.7%	1.6%	19.7%
〃（全国）認定率	2.7%	2.6%	3.9%	3.2%	2.5%	2.4%	1.6%	18.9%

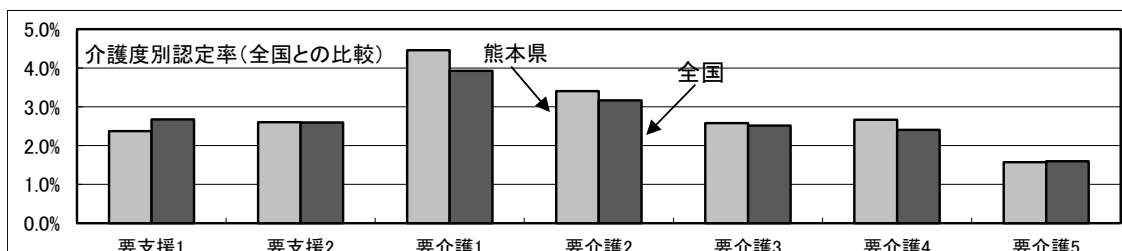

（資料）介護保険事業状況報告
（担当）熊本県認知症対策・地域ケア推進課

2-27 熊本県内市町村別要介護（要支援）認定者数等の状況（令和4年9月末現在）

（単位：人）

保険者名	第1号被 保険者数	要介護（要支援）認定者数（第1号被保険者）								認定率 （%）	認定者 総数	サービス受給者	
		要支援 1	要支援 2	要介護 1	要介護 2	要介護 3	要介護 4	要介護 5	計			受給 者数	割合 （%）
熊本市	197,075	6,603	5,699	9,642	6,455	4,692	4,631	3,010	40,732	20.7%	41,460	36,623	88.3%
宇土市	11,046	206	152	524	295	246	281	157	1,861	16.8%	1,894	1,751	92.4%
宇城市	19,748	296	280	722	694	490	554	262	3,298	16.7%	3,347	3,229	96.5%
美里町	4,319	74	62	208	150	109	149	80	832	19.3%	843	766	90.9%
荒尾市	18,317	269	391	961	644	419	478	214	3,376	18.4%	3,407	2,999	88.0%
玉名市	22,396	475	525	1,235	607	476	599	332	4,249	19.0%	4,309	3,909	90.7%
玉東町	1,924	40	19	87	62	52	52	24	336	17.5%	341	314	92.1%
南関町	3,685	78	71	231	133	117	98	65	793	21.5%	800	698	87.3%
長洲町	5,709	71	108	283	184	110	118	75	949	16.6%	959	863	90.0%
和水町	3,987	95	123	197	133	112	111	44	815	20.4%	826	689	83.4%
山鹿市	18,975	308	465	838	655	585	543	328	3,722	19.6%	3,780	3,173	83.9%
菊池市	16,231	268	458	636	558	359	508	351	3,138	19.3%	3,183	2,975	93.5%
合志市	15,311	253	445	563	493	401	361	276	2,792	18.2%	2,847	2,435	85.5%
大津町	8,120	151	232	363	296	185	194	139	1,560	19.2%	1,585	1,501	94.7%
菊陽町	9,168	166	220	322	300	182	236	130	1,556	17.0%	1,589	1,360	85.6%
阿蘇市	9,783	183	261	509	533	349	201	94	2,130	21.8%	2,149	1,799	83.7%
南小国町	1,572	16	21	110	61	68	37	16	329	20.9%	330	325	98.5%
小国町	2,902	37	46	131	112	76	70	46	518	17.8%	521	524	100.6%
産山村	598	7	12	35	34	28	13	2	131	21.9%	131	126	96.2%
高森町	2,616	16	36	102	115	107	74	36	486	18.6%	490	511	104.3%
西原村	2,192	25	30	84	57	57	43	38	334	15.2%	339	294	86.7%
南阿蘇村	4,364	40	78	149	212	120	131	73	803	18.4%	813	770	94.7%
御船町	5,966	157	104	291	188	138	142	90	1,110	18.6%	1,125	946	84.1%
嘉島町	2,568	54	70	97	107	66	58	31	483	18.8%	492	401	81.5%
益城町	10,015	175	317	482	343	245	250	131	1,943	19.4%	1,979	1,679	84.8%
甲佐町	4,060	90	101	180	171	114	110	58	824	20.3%	836	753	90.1%
山都町	6,925	79	181	290	362	222	227	143	1,504	21.7%	1,518	1,383	91.1%
八代市	42,676	723	1,403	1,445	1,440	1,301	1,266	710	8,288	19.4%	8,421	7,172	85.2%
水川町	4,345	108	122	163	109	127	125	59	813	18.7%	825	768	93.1%
水俣市	9,464	243	232	408	312	229	282	187	1,893	20.0%	1,911	1,697	88.8%
芦北町	7,220	346	202	292	173	148	225	167	1,553	21.5%	1,566	1,156	73.8%
津奈木町	1,879	52	51	84	78	48	68	45	426	22.7%	427	373	87.4%

■熊本県内市町村別要介護（要支援）認定者数等の状況 その2

(単位：人)

保 険 者 名	第1号被 保険者数	要介護（要支援）認定者数（第1号被保険者）								認定率 (%)	認定者 総数	サービス受給者	
		要支援 1	要支援 2	要介護 1	要介護 2	要介護 3	要介護 4	要介護 5	計			受給 者数	割合 (%)
人吉市	11,500	157	127	459	334	262	350	186	1,875	16.3%	1,897	1,865	98.3%
錦町	3,510	6	23	42	111	167	104	47	500	14.2%	505	471	93.3%
多良木町	3,897	30	120	122	153	130	109	71	735	18.9%	746	677	90.8%
湯前町	1,620	8	36	43	74	65	56	20	302	18.6%	306	281	91.8%
水上村	905	2	13	21	27	23	37	23	146	16.1%	146	134	91.8%
相良村	1,775	5	23	38	75	85	61	26	313	17.6%	317	300	94.6%
五木村	506	2	11	6	23	16	19	12	89	17.6%	89	93	104.5%
山江村	1,197	2	16	26	53	40	38	15	190	15.9%	191	183	95.8%
球磨村	1,488	13	36	40	57	44	60	39	289	19.4%	292	268	91.8%
あさぎり町	5,578	42	117	142	161	179	162	87	890	16.0%	906	816	90.1%
上天草市	10,753	282	356	443	452	288	324	185	2,330	21.7%	2,366	1,989	84.1%
天草市	31,266	540	999	1,219	1,186	958	959	505	6,366	20.4%	6,428	5,681	88.4%
苓北町	2,843	53	60	123	79	61	71	46	493	17.3%	494	428	86.6%
熊本市	197,075	6,603	5,699	9,642	6,455	4,692	4,631	3,010	40,732	20.7%	41,460	36,623	88.3%
宇城	35,113	576	494	1,454	1,139	845	984	499	5,991	17.1%	6,084	5,746	94.4%
有明	56,018	1,028	1,237	2,994	1,763	1,286	1,456	754	10,518	18.8%	10,642	9,472	89.0%
鹿本	18,975	308	465	838	655	585	543	328	3,722	19.6%	3,780	3,173	83.9%
菊池	48,830	838	1,355	1,884	1,647	1,127	1,299	896	9,046	18.5%	9,204	8,271	89.9%
阿蘇	24,027	324	484	1,120	1,124	805	569	305	4,731	19.7%	4,773	4,349	91.1%
上益城	29,534	555	773	1,340	1,171	785	787	453	5,864	19.9%	5,950	5,162	86.8%
八代	47,021	831	1,525	1,608	1,549	1,428	1,391	769	9,101	19.4%	9,246	7,940	85.9%
芦北	18,563	641	485	784	563	425	575	399	3,872	20.9%	3,904	3,226	82.6%
球磨	31,936	267	522	939	1,068	1,011	996	526	5,329	16.7%	5,395	5,088	94.3%
天草	44,852	875	1,415	1,785	1,717	1,307	1,354	736	9,189	20.5%	9,288	8,098	87.2%
県計	551,944	12,846	14,454	24,388	18,851	14,296	14,585	8,675	108,095	19.6%	109,726	97,148	88.5%

(資料) 熊本県認知症対策・地域ケア推進課調べ

- (注) 1 「認定者総数」は、第1号被保険者と第2号被保険者の要介護（要支援）認定者数の合計
 2 「サービス受給者」については、9月にサービスを受け、11月に報告されたものである。

2-28 介護サービス受給者数

(1) 介護サービス受給者数の推移

令和4年4月の介護サービスの受給者は96,943人（要介護認定者の約88%）で、居宅サービスが65,511人で全体の約68%を占めている。

（単位：人）

	H25.4月	H26.4月	H27.4月	H28.4月	H29.4月	H30.4月	H31.4月	R2.4月	R3.4月	R4.4月
居宅サービス	59,332	61,871	64,329	65,527	65,985	61,924	63,585	62,568	64,898	65,511
地域密着型サービス	7,352	8,219	8,748	10,900	15,030	15,415	15,754	15,291	15,709	15,936
施設サービス	16,681	15,839	15,695	15,852	15,647	15,241	15,271	15,268	15,482	15,496
計	83,365	85,929	88,772	92,279	96,662	92,580	94,610	93,127	96,089	96,943

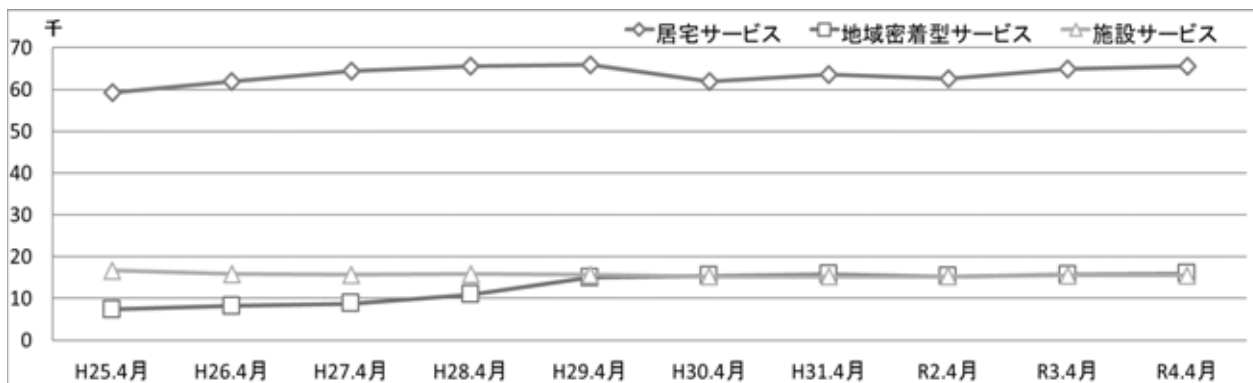

（資料）介護保険事業状況報告（担当）熊本県認知症対策・地域ケア推進課

(2) 介護サービス受給者数（令和4年4月サービス分）

要介護度別の受給者数の割合を全国と比較すると、居宅介護サービスの受給者は、軽度者（要支援1、2及び要介護1）の割合が高く、逆に重度者（要介護4、5）では低くなっている。

■居宅介護（介護予防）サービス受給者数

（単位：人）

		要支援1	要支援2	要介護1	要介護2	要介護3	要介護4	要介護5	計	平均 要介護度
熊本県	受給者数	5,672	8,508	19,286	14,792	8,601	5,782	2,870	65,511	1.63
	割合	8.7%	13.0%	29.4%	22.6%	13.1%	8.8%	4.4%	100%	
全国	受給者数	331,719	494,549	1,083,169	923,480	574,342	421,916	249,350	4,078,525	1.78
	割合	8.1%	12.1%	26.6%	22.6%	14.1%	10.3%	6.1%	100%	

■地域密着型（介護予防）サービス受給者数

（単位：人）

		要支援1	要支援2	要介護1	要介護2	要介護3	要介護4	要介護5	計	平均 要介護度
熊本県	受給者数	131	193	3,991	3,668	3,277	2,941	1,735	15,936	2.60
	割合	0.8%	1.2%	25.0%	23.0%	20.6%	18.5%	10.9%	100%	
全国	受給者数	5,213	7,746	263,525	226,705	177,353	129,858	81,943	892,343	2.44
	割合	0.6%	0.9%	29.5%	25.4%	19.9%	14.6%	9.2%	100%	

■施設介護サービス受給者数

（単位：人）

		要支援1	要支援2	要介護1	要介護2	要介護3	要介護4	要介護5	計	平均 要介護度
熊本県	受給者数	0	0	991	1,497	3,262	5,919	3,827	15,496	3.65
	割合	0.0%	0.0%	6.4%	9.7%	21.1%	38.2%	24.7%	100%	
全国	受給者数	1	3	50,278	83,841	235,806	343,347	245,136	958,412	3.68
	割合	0.0%	0.0%	5.2%	8.7%	24.6%	35.8%	25.6%	100%	

（資料）介護保険事業状況報告（担当）熊本県認知症対策・地域ケア推進課

2-29 介護サービス利用件数 (令和4年9月サービス分)

居宅介護サービスの中で、介護予防・居宅介護支援を除き、サービス利用件数が最も多いのは「福祉用具貸与」となっており、次いで「訪問介護」、「通所介護」となっている。地域密着型サービスにおいては、「地域密着型通所介護」が最も多い。

(単位：件)

		要支援1	要支援2	要介護1	要介護2	要介護3	要介護4	要介護5	計
居宅 (介護予防)サービス	訪問サービス	958	1,630	12,468	10,847	7,987	7,474	4,793	46,157
	訪問介護	0	0	6,927	5,422	3,326	2,698	1,529	19,902
	訪問入浴介護	0	0	7	32	62	160	241	502
	訪問看護	577	992	2,368	1,956	1,271	1,131	813	9,108
	訪問リハビリテーション	135	257	407	414	283	178	118	1,792
	居宅療養管理指導	246	381	2,759	3,023	3,045	3,307	2,092	14,853
	通所サービス	1,873	2,867	12,732	9,640	5,060	2,854	1,091	36,117
	通所介護	0	0	7,794	5,802	3,305	1,993	782	19,676
	通所リハビリテーション	1,873	2,867	4,938	3,838	1,755	861	309	16,441
	短期入所サービス	28	81	831	1,129	1,093	691	310	4,163
	短期入所生活介護	26	59	644	863	863	532	232	3,219
	短期入所療養介護(老健)	2	18	177	247	215	147	73	879
	短期入所療養介護(介護療養型医療施設等)	0	3	9	13	11	7	2	45
	短期入所療養介護(介護医療院)	0	1	1	6	4	5	3	20
	福祉用具・住宅改修サービス	3,867	6,652	9,226	10,277	6,557	4,789	2,359	43,727
	福祉用具貸与	3,617	6,390	8,930	10,059	6,410	4,692	2,342	42,440
	福祉用具購入費	93	111	136	120	90	57	11	618
	住宅改修	157	151	160	98	57	40	6	669
	特定施設入居者生活介護	103	79	490	400	394	392	218	2,076
	介護予防・居宅介護支援	5,236	8,160	17,295	12,857	7,412	4,691	2,202	57,853
計	12,065	19,469	53,042	45,150	28,503	20,891	10,973	190,093	
地域密着型サービス	定期巡回・随時対応型訪問介護看護	0	0	59	98	116	151	85	509
	夜間対応型訪問介護	0	0	0	0	0	0	0	0
	地域密着型通所介護	0	1	2,303	1,867	1,110	690	313	6,284
	認知症対応型通所介護	11	7	299	238	207	102	73	937
	小規模多機能型居宅介護	126	175	738	645	494	364	174	2,716
	認知症対応型共同生活介護	0	18	594	791	855	702	407	3,367
	地域密着型特定施設入居者生活介護	0	0	59	71	62	59	29	280
	地域密着型介護老人福祉施設入所者生活介護	0	0	10	34	522	954	674	2,194
	複合型サービス	0	0	41	40	34	51	63	229
	計	137	201	4,103	3,784	3,400	3,073	1,818	16,516
施設サービス	介護老人福祉施設	0	0	32	99	1,572	3,384	2,426	7,513
	介護老人保健施設	0	0	901	1,273	1,554	1,594	728	6,050
	介護療養型医療施設	0	0	3	6	23	133	116	281
	介護医療院	0	0	32	62	177	743	607	1,621
	計	0	0	968	1,440	3,326	5,854	3,877	15,465
合計	12,202	19,670	58,113	50,374	35,229	29,818	16,668	222,074	

(資料)熊本県認知症対策・地域ケア推進課調べ

■介護サービス利用件数 その2
(サービス別・介護度別の構成割合。令和4年9月サービス分)

		要支援1	要支援2	要介護1	要介護2	要介護3	要介護4	要介護5	計
居宅 (介護予防)サービス	訪問サービス	2.1%	3.5%	27.0%	23.5%	17.3%	16.2%	10.4%	100.0%
	訪問介護	0.0%	0.0%	34.8%	27.2%	16.7%	13.6%	7.7%	100.0%
	訪問入浴介護	0.0%	0.0%	1.4%	6.4%	12.4%	31.9%	48.0%	100.0%
	訪問看護	6.3%	10.9%	26.0%	21.5%	14.0%	12.4%	8.9%	100.0%
	訪問リハビリテーション	7.5%	14.3%	22.7%	23.1%	15.8%	9.9%	6.6%	100.0%
	居宅療養管理指導	1.7%	2.6%	18.6%	20.4%	20.5%	22.3%	14.1%	100.0%
	通所サービス	5.2%	7.9%	35.3%	26.7%	14.0%	7.9%	3.0%	100.0%
	通所介護	0.0%	0.0%	39.6%	29.5%	16.8%	10.1%	4.0%	100.0%
	通所リハビリテーション	11.4%	17.4%	30.0%	23.3%	10.7%	5.2%	1.9%	100.0%
	短期入所サービス	0.7%	1.9%	20.0%	27.1%	26.3%	16.6%	7.4%	100.0%
	短期入所生活介護	0.8%	1.8%	20.0%	26.8%	26.8%	16.5%	7.2%	100.0%
	短期入所療養介護(老健)	0.2%	2.0%	20.1%	28.1%	24.5%	16.7%	8.3%	100.0%
	短期入所療養介護(介護療養型医療施設等)	0.0%	6.7%	20.0%	28.9%	24.4%	15.6%	4.4%	100.0%
	短期入所療養介護(介護医療院)	0.0%	5.0%	5.0%	30.0%	20.0%	25.0%	15.0%	100.0%
	福祉用具・住宅改修サービス	8.8%	15.2%	21.1%	23.5%	15.0%	11.0%	5.4%	100.0%
	福祉用具貸与	8.5%	15.1%	21.0%	23.7%	15.1%	11.1%	5.5%	100.0%
	福祉用具購入費	15.0%	18.0%	22.0%	19.4%	14.6%	9.2%	1.8%	100.0%
	住宅改修	23.5%	22.6%	23.9%	14.6%	8.5%	6.0%	0.9%	100.0%
	特定施設入居者生活介護	5.0%	3.8%	23.6%	19.3%	19.0%	18.9%	10.5%	100.0%
	介護予防・居宅介護支援	9.1%	14.1%	29.9%	22.2%	12.8%	8.1%	3.8%	100.0%
	計	6.3%	10.2%	27.9%	23.8%	15.0%	11.0%	5.8%	100.0%
地域密着型サービス	定期巡回・随時対応型訪問介護看護	0.0%	0.0%	11.6%	19.3%	22.8%	29.7%	16.7%	100.0%
	夜間対応型訪問介護	-	-	-	-	-	-	-	-
	認知症対応型通所介護	0.0%	0.0%	36.6%	29.7%	17.7%	11.0%	5.0%	100.0%
	小規模多機能型居宅介護	1.2%	0.7%	31.9%	25.4%	22.1%	10.9%	7.8%	100.0%
	認知症対応型共同生活介護	4.6%	6.4%	27.2%	23.7%	18.2%	13.4%	6.4%	100.0%
	地域密着型特定施設入居者生活介護	0.0%	0.5%	17.6%	23.5%	25.4%	20.8%	12.1%	100.0%
	地域密着型介護老人福祉施設入所者生活介護	0.0%	0.0%	21.1%	25.4%	22.1%	21.1%	10.4%	100.0%
	複合型サービス	0.0%	0.0%	0.5%	1.5%	23.8%	43.5%	30.7%	100.0%
計	0.8%	1.2%	24.8%	22.9%	20.6%	18.6%	11.0%	100.0%	
施設サービス	介護老人福祉施設	0.0%	0.0%	0.4%	1.3%	20.9%	45.0%	32.3%	100.0%
	介護老人保健施設	0.0%	0.0%	14.9%	21.0%	25.7%	26.3%	12.0%	100.0%
	介護療養型医療施設	0.0%	0.0%	1.1%	2.1%	8.2%	47.3%	41.3%	100.0%
	介護医療院	0.0%	0.0%	2.0%	3.8%	10.9%	45.8%	37.4%	100.0%
	計	0.0%	0.0%	6.3%	9.3%	21.5%	37.9%	25.1%	100.0%
合計	5.5%	8.9%	26.2%	22.7%	15.9%	13.4%	7.5%	100.0%	

(資料)熊本県認知症対策・地域ケア推進課調べ

■介護サービス利用件数 その3（サービス別利用件数の推移。令和4年9月サービス分）

（単位：件）

		要支援1	要支援2	要介護1	要介護2	要介護3	要介護4	要介護5	計
居宅（介護予防サービス）	H30.9月	10,424	17,870	52,284	45,067	26,657	17,576	10,561	180,439
	R1.9月	10,972	18,484	53,259	46,137	27,024	18,037	10,392	184,305
	R2.9月	10,843	18,852	53,308	45,493	27,117	18,257	10,683	184,553
	R3.9月	11,471	19,221	54,645	45,679	27,994	20,076	10,559	189,645
	R4.9月	12,065	19,469	53,042	45,150	28,503	20,891	10,973	190,093
地域密着型サービス	H30.9月	142	196	3,955	3,885	3,381	2,840	1,894	16,293
	R1.9月	132	219	4,139	3,754	3,421	2,838	1,871	16,374
	R2.9月	126	201	4,206	3,790	3,426	2,838	1,815	16,324
	R3.9月	118	198	4,269	3,778	3,354	2,890	1,662	16,269
	R4.9月	137	201	4,103	3,784	3,400	3,073	1,818	16,516
施設サービス	H30.9月	0	0	873	1,544	3,243	5,531	4,376	15,567
	R1.9月	0	0	914	1,498	3,199	5,435	4,247	15,293
	R2.9月	0	0	946	1,568	3,293	5,791	4,160	15,758
	R3.9月	0	0	965	1,510	3,345	5,797	3,943	15,560
	R4.9月	0	0	968	1,440	3,326	5,854	3,877	15,465

（資料）熊本県認知症対策・地域ケア推進課調べ

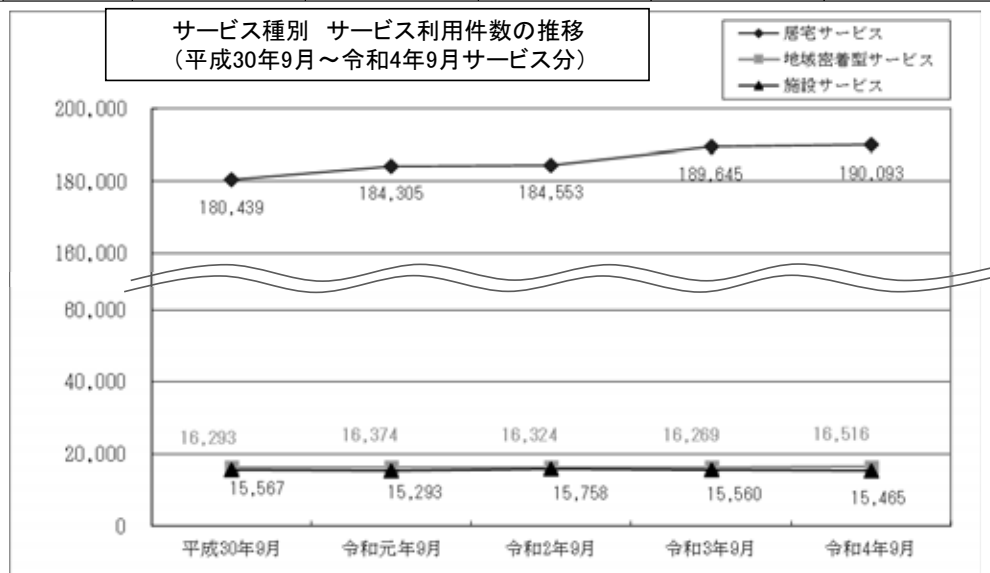
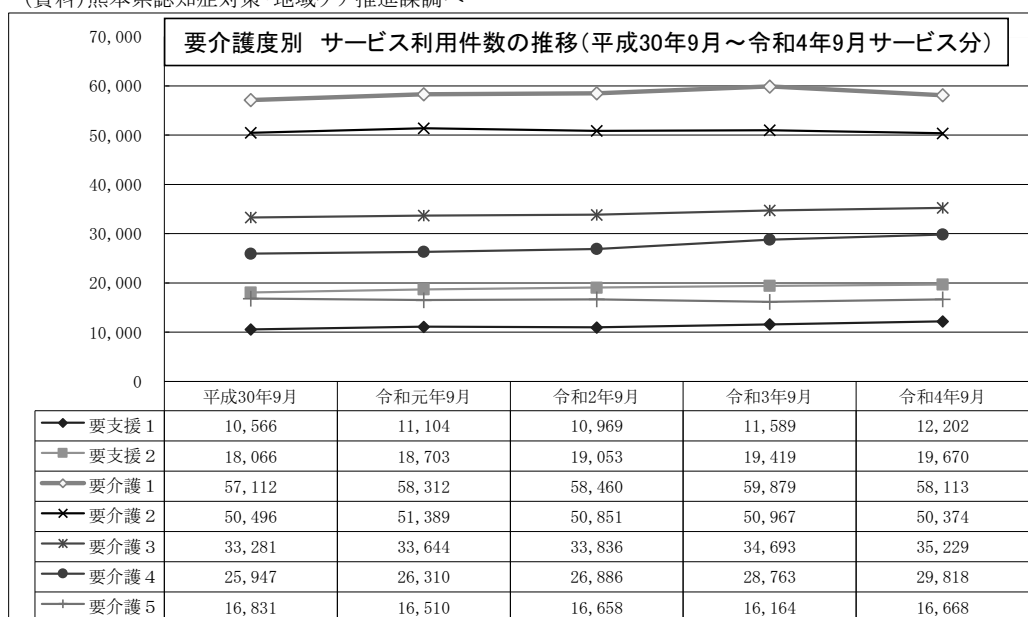

2-30 介護サービス給付費の推移（熊本県）

介護サービス給付費は平成17年10月に施設給付の見直し、平成18年4月に制度の見直しが行われ、平成18年度は給付費全体で前年度を下回ったが、平成19年度以降は上昇傾向にある。

（単位：千円）

	H12年度	H13年度	H14年度	H15年度	H16年度	H17年度	H18年度	H19年度		
居宅（介護予防）サービス	訪問サービス (H12, 13は訪問通所サービス)	16,423,192	21,701,495	8,486,774	9,714,888	10,425,689	10,891,631	10,733,940	10,802,973	
	訪問介護	—	—	6,241,042	7,443,761	8,197,236	8,623,645	8,474,365	8,493,228	
	訪問入浴介護	—	—	301,086	305,940	300,099	321,016	315,255	341,337	
	訪問看護	—	—	1,630,526	1,684,239	1,660,573	1,680,501	1,610,400	1,528,990	
	訪問リハビリテーション	—	—	151,342	147,968	142,991	136,058	186,057	285,007	
	居宅療養管理指導	—	—	162,778	132,980	124,790	130,411	147,863	154,411	
	通所サービス	—	—	15,962,996	18,113,234	20,244,972	21,877,138	21,821,292	23,226,944	
	通所介護	—	—	6,888,565	8,039,020	9,500,073	10,737,990	11,262,280	12,467,003	
	通所リハビリテーション	—	—	9,074,431	10,074,214	10,744,899	11,139,148	10,559,012	10,759,941	
	短期入所サービス	1,199,087	2,177,204	2,720,473	3,126,118	3,530,639	3,402,927	3,368,406	3,550,235	
	短期入所生活介護	—	—	1,897,288	2,159,423	2,472,595	2,421,369	2,401,484	2,510,747	
	短期入所療養介護（老健）	—	—	635,342	773,918	847,448	777,994	784,990	864,285	
	短期入所療養介護（介護療養型医療施設等）	—	—	187,844	192,777	210,596	203,563	181,932	175,203	
	短期入所療養介護（介護医療院）	—	—	—	—	—	—	—	—	
	福祉用具・住宅改修サービス	349,194	671,618	2,147,626	2,719,952	3,044,571	3,156,955	2,675,378	2,463,832	
	福祉用具貸与	—	—	1,301,898	1,786,990	2,175,808	2,340,296	1,997,698	1,756,820	
	福祉用具購入費	92,766	134,080	159,115	172,943	171,045	168,460	151,672	172,913	
	住宅改修	256,428	537,538	686,613	760,019	697,718	648,199	526,007	534,099	
	その他の単品サービス	2,513,303	3,459,999	—	—	—	—	—	—	
	特定施設入居者生活介護	—	—	51,688	78,620	164,202	376,799	489,275	627,001	
	介護予防・居宅介護支援	—	—	3,070,354	3,987,076	4,374,501	4,643,865	4,959,152	4,554,509	
	認知症対応型共同生活介護	—	—	1,168,464	2,071,104	3,462,347	4,230,276	369,849	—	
	居宅（介護予防）サービス計	20,484,776	28,010,316	33,608,375	39,810,991	45,246,921	48,579,592	44,417,293	45,225,494	
	受給者数・累計（人）	299,147	359,817	427,644	483,256	532,214	561,647	550,896	553,110	
	受給者1人当たり給付費	68,477	77,846	78,590	82,381	85,016	86,495	80,627	81,766	
	地域密着型サービス	定期巡回・随時対応型訪問介護看護	—	—	—	—	—	—	—	—
		夜間対応型訪問介護	—	—	—	—	—	—	336	3,185
認知症対策型通所介護		—	—	—	—	—	—	490,916	693,977	
小規模多機能型居宅介護		—	—	—	—	—	—	175,337	924,757	
認知症対応型共同生活介護		—	—	—	—	—	—	4,390,346	5,230,797	
地域密着型特定施設入居者生活介護		—	—	—	—	—	—	49,894	68,021	
地域密着型介護老人福祉施設入居者生活介護		—	—	—	—	—	—	0	48,743	
複合型サービス		—	—	—	—	—	—	—	—	
地域密着型サービス計		—	—	—	—	—	—	5,106,830	6,969,480	
受給者数・累計（人）		—	—	—	—	—	—	24,570	34,831	
受給者1人当たり給付費（円）	—	—	—	—	—	—	207,848	200,094		
施設サービス	介護老人福祉施設	20,737,284	23,486,764	24,020,413	23,602,987	23,934,293	22,645,197	20,274,633	20,638,621	
	介護老人保健施設	16,564,000	19,390,703	19,947,289	19,839,642	19,959,112	19,015,183	17,171,943	17,492,185	
	介護療養型医療施設	18,933,213	21,234,941	23,144,709	23,008,347	22,988,574	20,885,574	17,713,889	16,859,650	
	施設サービス計	56,234,497	64,112,408	67,112,411	66,450,976	66,881,980	62,545,954	55,160,465	54,990,455	
	受給者数・累計（人）	172,340	192,521	206,002	210,215	212,230	209,085	204,521	203,069	
	受給者1人当たり給付費（円）	326,300	333,015	325,785	316,110	315,139	299,141	269,706	270,797	
合計	給付費	76,719,272	92,122,725	100,720,786	106,261,967	112,128,901	111,125,546	104,684,587	107,185,429	
	受給者・累計（人）	471,487	552,338	633,646	693,471	744,444	770,732	779,987	791,010	
	受給者1人当たり給付費（円）	162,718	166,787	158,954	153,232	150,621	144,181	134,213	135,505	
特定入所者介護サービス費（参考）	—	—	—	—	—	1,778,155	3,869,369	4,529,259		

（資料）熊本県認知症対策・地域ケア推進課調べ

（注）給付費は千円未満を四捨五入しているため、内訳と計が一致しない場合がある。

■介護サービス給付費の推移（熊本県） その2

(単位：千円)

	H20年度	H21年度	H22年度	H23年度	H24年度	H25年度	H26年度	
居宅（介護予防）サービス	訪問サービス	11,050,316	12,191,389	12,997,552	13,767,457	14,609,371	15,621,210	16,343,934
	訪問介護	8,693,386	9,533,371	10,138,850	10,723,088	11,410,190	12,165,653	12,594,401
	訪問入浴介護	333,565	329,394	346,122	338,292	326,904	329,123	320,697
	訪問看護	1,505,116	1,649,216	1,746,354	1,868,802	2,054,768	2,270,420	2,530,644
	訪問リハビリテーション	341,162	469,766	513,730	544,586	478,752	459,155	434,803
	居宅療養管理指導	177,088	209,642	252,496	292,689	338,756	396,860	463,390
	通所サービス	24,699,294	26,809,684	28,771,625	30,829,332	32,881,044	35,199,632	37,483,566
	通所介護	13,463,317	14,846,758	16,354,138	18,213,137	20,064,341	22,105,962	24,105,042
	通所リハビリテーション	11,235,977	11,962,926	12,417,487	12,616,195	12,816,703	13,093,671	13,378,525
	短期入所サービス	3,749,854	4,063,514	4,323,981	4,388,444	4,501,787	4,588,929	4,626,661
	短期入所生活介護	2,717,781	2,906,450	3,093,851	3,086,074	3,169,144	3,243,219	3,274,132
	短期入所療養介護（老健）	856,667	959,999	1,029,817	1,105,323	1,184,639	1,218,600	1,208,255
	短期入所療養介護（介護療養型医療施設等）	175,406	197,065	200,313	197,047	148,003	127,110	144,274
	短期入所療養介護（介護医療院）	—	—	—	—	—	—	—
	福祉用具・住宅改修サービス	2,671,092	2,917,440	3,188,971	3,482,170	3,744,847	3,958,827	4,209,746
	福祉用具貸与	1,912,747	2,127,745	2,320,894	2,531,868	2,744,073	2,979,424	3,218,402
	福祉用具購入費	179,498	180,971	201,721	220,520	222,534	224,507	230,112
	住宅改修	578,848	608,725	666,355	729,782	778,241	754,896	761,232
	特定施設入居者生活介護	711,130	847,015	1,268,624	1,610,752	2,248,233	2,622,671	2,904,673
	介護予防支援・居宅介護支援	4,721,249	5,484,724	5,934,523	6,352,600	6,667,491	7,011,649	7,374,232
	認知症対応型共同生活介護	—	—	—	—	—	—	—
居宅（介護予防）サービス計	47,602,935	52,313,767	56,485,276	60,430,755	64,652,773	69,002,918	72,942,812	
受給者数・累計（人）	571,002	595,581	623,109	657,760	692,613	728,141	761,190	
受給者1人当たり給付費（円）	83,367	87,837	90,651	91,874	93,346	94,766	95,827	
地域密着型サービス	定期巡回・随時対応型訪問介護看護	—	—	—	—	443	72,490	178,705
	夜間対応型訪問介護	5,425	8,243	11,363	11,884	13,888	14,237	42,573
	地域密着型通所介護	—	—	—	—	—	—	—
	認知症対応型通所介護	902,945	1,092,067	1,280,289	1,530,000	1,647,105	1,681,182	1,596,836
	小規模多機能型居宅介護	1,722,830	2,320,403	2,867,473	3,395,740	4,252,676	4,847,238	5,014,544
	認知症対応型共同生活介護	5,476,966	5,726,104	6,429,147	7,217,266	7,756,326	8,151,859	8,421,647
	地域密着型特定施設入居者生活介護	165,012	291,588	346,915	432,170	536,089	562,263	569,502
	地域密着型介護老人福祉施設入所者生活介護	167,641	361,458	514,561	1,022,006	1,760,284	2,453,508	4,793,888
	複合型サービス	—	—	—	—	0	18,872	89,331
	地域密着型サービス計	8,440,820	9,799,863	11,449,749	13,609,066	15,966,810	17,801,648	20,707,025
受給者数・累計（人）	44,147	51,475	60,054	71,222	82,060	90,672	102,976	
受給者1人当たり給付費（円）	191,198	190,381	190,658	191,080	194,575	196,330	201,086	
施設サービス	介護老人福祉施設	20,644,133	21,473,154	21,710,840	22,577,168	23,145,465	23,435,154	22,448,825
	介護老人保健施設	17,782,976	18,823,487	19,173,904	19,231,676	19,679,541	19,773,839	19,767,062
	介護療養型医療施設	15,400,004	13,851,926	12,784,116	12,047,756	11,081,412	10,230,546	9,656,804
	施設サービス計	53,827,112	54,148,567	53,668,860	53,856,600	53,906,419	53,439,540	51,872,690
	受給者数・累計（人）	201,621	198,733	196,636	200,115	200,209	199,901	191,546
受給者1人当たり給付費（円）	266,972	272,469	272,935	269,128	269,251	267,330	270,811	
合計	給付費	109,870,868	116,262,196	121,603,885	127,896,421	134,526,002	140,244,106	145,522,528
	受給者数・累計（人）	816,770	845,789	879,799	929,097	974,882	1,018,714	93,841,383
	受給者1人当たり給付費（円）	134,519	137,460	138,218	137,657	137,992	137,668	1,551
特定入所者介護サービス費（参考）	4,740,388	4,962,128	5,081,540	5,453,477	5,832,571	6,105,222	6,269,946	

(資料) 熊本県認知症対策・地域ケア推進課調べ

(注) 1 給付費は千円未満を四捨五入しているため、内訳と計が一致しない場合がある。

2 平成18年4月から地域密着型サービス、平成24年4月から定期巡回・随時対応型訪問介護看護及び複合型サービスが追加された。

■介護サービス給付費の推移（熊本県） その3

(単位：千円)

	H27年度	H28年度	H29年度	H30年度	R1年度	R2年度	R3年度	R4年9月	
居宅（介護予防）サービス	訪問サービス	16,844,731	17,328,835	18,240,592	17,902,348	18,516,401	19,649,505	20,808,883	1,798,215
	訪問介護	12,920,303	13,177,284	13,662,179	13,029,747	13,291,737	14,100,987	14,692,073	1,250,206
	訪問入浴介護	319,949	314,874	307,873	328,432	332,265	345,740	349,353	30,725
	訪問看護	2,682,520	2,818,740	3,102,854	3,231,411	3,429,169	3,695,125	3,981,380	351,648
	訪問リハビリテーション	409,651	430,681	453,502	483,769	514,072	525,771	635,272	58,589
	居宅療養管理指導	512,308	587,256	714,184	828,988	949,158	981,881	1,150,806	107,048
	通所サービス	38,025,346	33,016,920	33,546,070	32,365,357	33,019,336	32,476,018	32,930,812	2,553,980
	通所介護	24,879,476	20,224,954	20,023,431	19,138,905	19,699,769	19,745,704	20,045,670	1,570,873
	通所リハビリテーション	13,145,869	12,791,966	13,522,639	13,226,452	13,319,567	12,730,314	12,885,142	983,107
	短期入所サービス	4,574,992	4,881,745	4,917,186	5,001,417	4,928,616	4,491,168	4,405,398	343,248
	短期入所生活介護	3,246,985	3,606,854	3,634,841	3,676,887	3,625,830	3,487,851	3,425,162	271,843
	短期入所療養介護(老健)	1,194,248	1,146,068	1,162,476	1,208,827	1,198,978	934,892	910,824	66,617
	短期入所療養介護(介護療養型医療施設等)	133,759	128,823	119,869	115,308	98,458	55,769	50,940	2,487
	短期入所療養介護(介護医療院)	—	—	—	394	5,349	12,657	18,471	2,301
	福祉用具・住宅改修サービス	4,444,663	4,467,040	4,849,918	4,928,136	5,104,530	5,309,235	5,558,822	484,108
	福祉用具貸与	3,445,748	3,618,514	3,941,126	4,110,244	4,296,601	4,536,880	4,807,765	424,272
	福祉用具購入費	230,486	231,033	236,147	216,226	207,251	217,694	215,675	17,589
	住宅改修	768,429	617,493	672,646	601,665	600,677	554,661	535,382	42,247
	特定施設入居者生活介護	2,959,187	3,439,344	3,697,911	3,835,182	4,069,756	4,340,429	4,400,456	372,932
	介護予防支援・居宅介護支援	7,857,255	7,965,307	8,048,264	8,138,986	8,269,016	8,306,132	8,628,243	729,098
認知症対応型共同生活介護	—	—	—	—	—	—	—	—	
居宅（介護予防）サービス計	74,706,173	71,099,191	73,299,941	72,171,426	73,907,654	74,572,487	76,732,614	6,281,582	
受給者数・累計(人)	788,366	794,090	778,935	752,457	768,553	770,721	785,087	65,920	
受給者1人当たり給付費(円)	94,761	89,535	94,103	95,914	96,165	96,757	97,738	95,291	
地域密着型サービス	定期巡回・随時対応型訪問介護看護	208631	195,281	153,271	113,343	128,776	285,197	434,686	97,505
	夜間対応型訪問介護	60,902	77,344	96,316	55,831	201	167	95	0
	地域密着型通所介護	—	5,540,188	6,232,687	6,369,959	6,512,108	6,629,677	6,661,916	546,335
	認知症対応型通所介護	1,539,736	1,496,805	1,441,909	1,377,759	1,360,945	1,328,903	1,335,658	99,143
	小規模多機能型居宅介護	5,447,643	5,786,690	6,109,019	6,191,488	6,282,641	6,217,112	6,072,267	478,537
	認知症対応型共同生活介護	8,508,254	8,807,873	9,258,924	9,457,401	9,655,321	9,984,876	10,206,424	839,246
	地域密着型特定施設入居者生活介護	562,393	573,670	609,707	626,355	625,420	654,772	654,405	54,187
	地域密着型介護老人福祉施設入所者生活介護	5,407,889	5,766,463	6,464,432	6,962,616	7,066,315	7,158,694	7,405,067	614,630
	複合型サービス	226,387	289,676	377,955	448,551	498,348	580,915	705,844	62,638
	地域密着型サービス計	21,961,835	28,533,990	30,744,219	31,603,303	32,130,075	32,840,312	33,476,361	2,792,221
受給者数・累計(人)	108,900	170,489	184,492	188,938	189,604	188,656	190,538	15,944	
受給者1人当たり給付費(円)	201,670	167,366	166,643	167,268	169,459	174,075	175,694	175,127	
施設サービス	介護老人福祉施設	22,005,544	21,999,904	22,352,557	22,715,916	23,096,491	23,582,926	23,876,693	1,941,087
	介護老人保健施設	19,551,225	19,960,207	20,091,036	20,024,272	20,079,745	20,206,675	20,298,625	1,674,061
	介護療養型医療施設	9,260,728	8,599,130	7,352,023	6,449,283	5,045,250	2,635,555	1,939,146	63,950
	介護医療院	—	—	—	190,130	2,230,953	5,566,946	6,109,793	569,775
	施設サービス計	50,817,497	50,559,242	49,795,616	49,379,602	50,452,438	51,992,102	52,224,256	4,248,873
	受給者数・累計(人)	189,074	189,098	185,837	183,600	184,668	186,248	185,922	15,284
受給者1人当たり給付費(円)	268,770	267,371	267,953	268,952	273,206	279,155	280,893	277,995	
合計	給付費	147,485,505	150,192,423	153,839,777	150,192,423	156,490,167	159,404,901	162,433,231	13,322,676
	受給者数・累計(人)	1,086,340	1,153,677	1,149,264	1,153,677	1,142,825	1,145,625	1,161,547	97,148
	受給者1人当たり給付費(円)	135,764	130,186	133,859	130,186	136,933	139,142	139,842	137,138
特定入所者介護サービス費(参考)	6,615,814	6,456,542	6,216,602	6,175,585	6,228,671	6,291,938	5,590,695	409,696	

(資料) 熊本県認知症対策・地域ケア推進課調べ

- (注) 1 給付費は千円未満を四捨五入しているため、内訳と計が一致しない場合がある。
 2 平成18年4月から地域密着型サービス、平成24年4月から定期巡回・随時対応型訪問介護看護及び複合型サービス、平成28年4月から地域密着型通所介護、平成30年4月から介護医療院が追加された。

■介護度別介護サービス給付費（熊本県）（令和4年9月サービス分）

（単位：千円）

	要支援1	要支援2	要介護1	要介護2	要介護3	要介護4	要介護5	計	
居宅（介護予防）サービス	訪問サービス	17,830	44,011	337,618	341,983	356,840	408,063	291,869	1,798,215
	訪問介護	0	0	219,493	228,185	271,866	318,607	212,055	1,250,206
	訪問入浴介護	19	34	288	1,661	3,273	9,596	15,854	30,725
	訪問看護	12,843	33,596	84,191	76,362	50,563	49,942	44,150	351,648
	訪問リハビリテーション	3,227	7,772	14,588	14,226	9,237	5,730	3,809	58,589
	居宅療養管理指導	1,741	2,609	19,057	21,549	21,902	24,189	16,001	107,048
	通所サービス	40,346	113,750	769,517	740,875	465,451	299,682	124,359	2,553,980
	通所介護	0	0	484,788	465,963	313,421	213,051	93,650	1,570,873
	通所リハビリテーション	40,346	113,750	284,729	274,912	152,030	86,631	30,709	983,107
	短期入所サービス	657	5,174	46,761	73,751	109,452	71,530	35,924	343,248
	短期入所生活介護	532	3,704	35,261	57,204	91,171	56,095	27,876	271,843
	短期入所療養介護（老健）	125	1,293	10,856	15,349	17,582	13,951	7,461	66,617
	短期入所療養介護（介護療養型医療施設等）	0	152	285	622	488	516	424	2,487
	短期入所療養介護（介護医療院）	0	24	359	576	211	967	163	2,301
	福祉用具・住宅改修サービス	29,371	49,532	69,167	117,933	89,578	80,847	47,681	484,108
	福祉用具貸与	17,382	37,107	54,702	108,579	83,768	76,754	45,982	424,272
	福祉用具購入費	2,505	2,997	4,122	3,542	2,092	1,653	678	17,589
	住宅改修	9,484	9,429	10,343	5,812	3,718	2,440	1,021	42,247
	特定施設入居者生活介護	5,648	7,328	77,212	70,300	77,186	84,902	50,357	372,932
	介護予防・居宅介護支援	23,514	37,110	241,532	182,268	125,090	80,896	38,688	729,098
居宅（介護予防）サービス計	117,366	256,906	1,541,807	1,527,110	1,223,597	1,025,918	588,878	6,281,582	
受給者数（人）	5,617	8,643	19,159	14,950	8,652	5,939	2,960	65,920	
受給者1人当たり給付費（円）	20,895	29,724	80,474	102,148	141,424	172,743	198,945	95,291	
地域密着型サービス	定期巡回・随時対応型訪問介護看護	0	0	3,759	10,760	21,759	35,629	25,598	97,505
	夜間対応型訪問介護	0	0	0	0	0	0	0	0
	地域密着型通所介護	0	0	139,421	155,570	119,309	83,309	48,727	546,335
	認知症対応型通所介護	291	403	24,821	22,889	26,143	13,225	11,370	99,143
	小規模多機能型居宅介護	6,022	14,333	93,169	113,399	113,563	88,383	49,669	478,537
	認知症対応型共同生活介護	0	4,027	143,332	191,838	217,610	177,846	104,593	839,246
	地域密着型特定施設入居者生活介護	0	0	10,041	13,497	10,658	13,840	6,150	54,187
	地域密着型介護老人福祉施設入所者生活介護	0	0	2,073	7,849	133,335	267,029	204,344	614,630
	複合型サービス	0	0	6,143	7,962	9,564	16,298	22,670	62,638
	地域密着型サービス計	6,314	18,763	422,759	523,765	651,940	695,559	473,121	2,792,221
受給者数（人）	136	203	3,919	3,628	3,281	2,961	1,816	15,944	
受給者1人当たり給付費（円）	46,424	92,428	107,874	144,367	198,702	234,907	260,529	175,127	
施設サービス	介護老人福祉施設	0	0	5,701	21,922	373,482	863,694	676,288	1,941,087
	介護老人保健施設	0	0	219,264	337,587	421,063	468,921	227,226	1,674,061
	介護療養型医療施設	0	0	435	1,039	2,237	29,979	30,261	63,950
	介護医療院	0	0	7,517	14,641	56,004	265,047	226,566	569,775
	施設サービス計	0	0	232,917	375,189	852,786	1,627,641	1,160,341	4,248,873
	受給者数（人）	0	0	967	1,452	3,259	5,746	3,860	15,284
	受給者1人当たり給付費（円）	0	0	240,865	258,395	261,671	283,265	300,606	277,995
合計	給付費	123,679	275,668	2,197,483	2,426,064	2,728,324	3,349,118	2,222,340	13,322,676
	受給者数（人）	5,753	8,846	24,045	20,030	15,192	14,646	8,636	97,148
	受給者1人当たり給付費（円）	21,498	31,163	91,390	121,121	179,590	228,671	257,334	137,138
特定入所者介護サービス費（参考）	13	175	16,249	27,552	94,803	162,428	108,475	409,696	

（資料）熊本県認知症対策・地域ケア推進課調べ

（注）給付費は千円未満を四捨五入しているため、内訳と計が一致しない場合がある。

■第1号被保険者1人当たり介護サービス給付費（熊本県）（全国を1とした場合）

サービス種類別で見ると、居宅サービスでは通所リハビリ、短期入所（介護療養型医療施設等）、施設サービスでは介護療養型医療施設、介護医療院といった医療系サービスの給付水準が全国と比較して高い。地域密着型サービスでは地域密着型特定施設、地域密着型介護老人福祉施設の給付水準が高くなっている一方、定期巡回・随時対応型訪問介護看護や夜間対応型訪問介護の給付水準は低い。

サービス区分別で見ると、通所サービス、地域密着型サービスの給付水準がやや高くなっている。

サービス種類別の比較

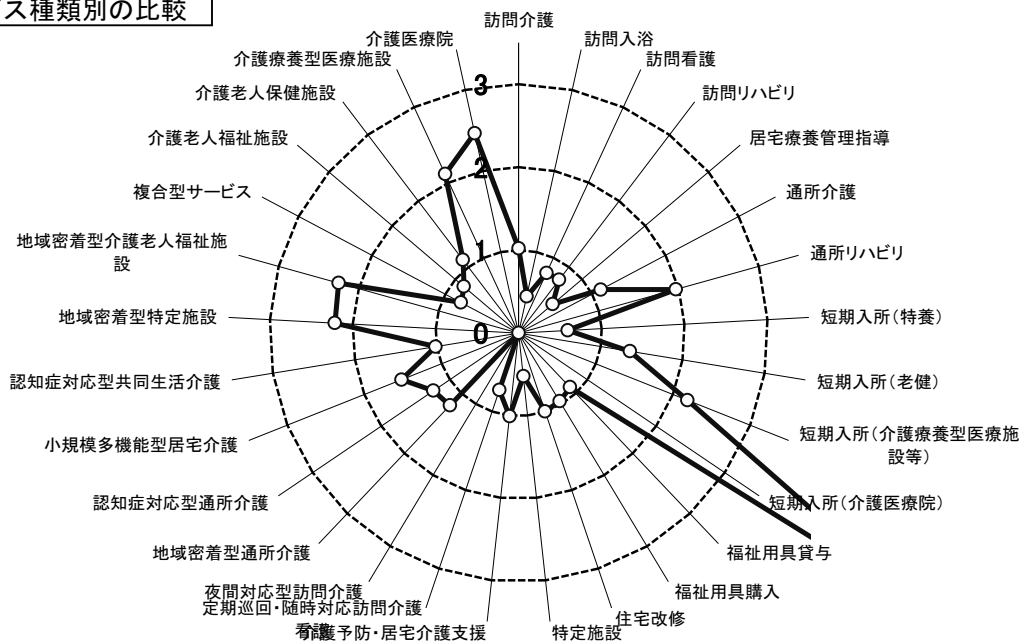

サービス区分別の比較

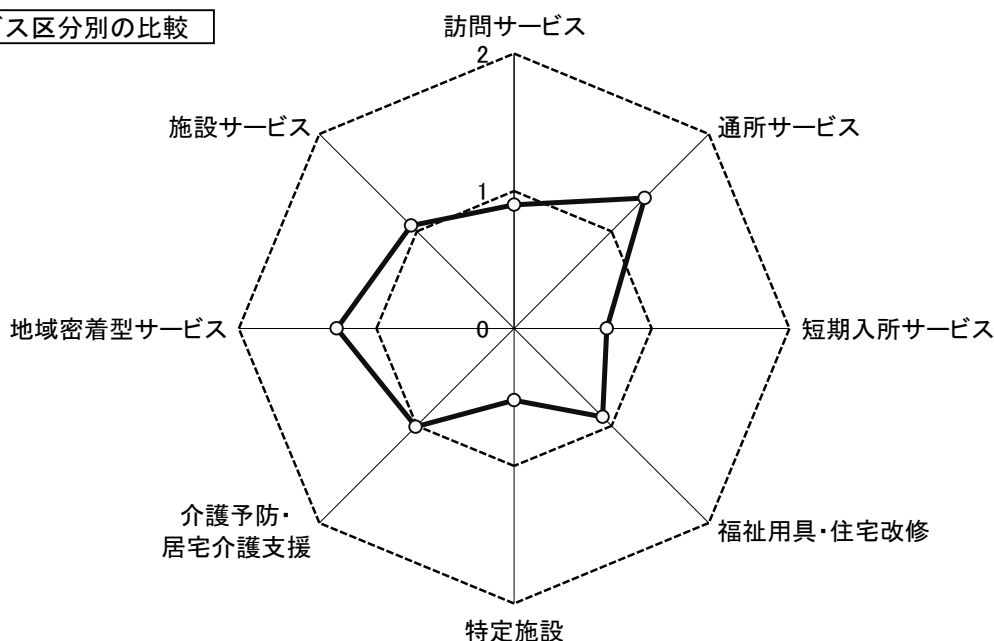

$$\text{指数} = \frac{\text{熊本県介護サービス給付額} / \text{熊本県第1号被保険者数}}{\text{(全国) 当該介護サービス給付額} / \text{(全国) 第1号被保険者数}}$$

(資料) 厚生労働省「介護保険事業状況報告」(令和4年4月サービス分)

(担当) 熊本県認知症対策・地域ケア推進課

■熊本県市町村別第1号被保険者一人当たり給付費(令和4年度)

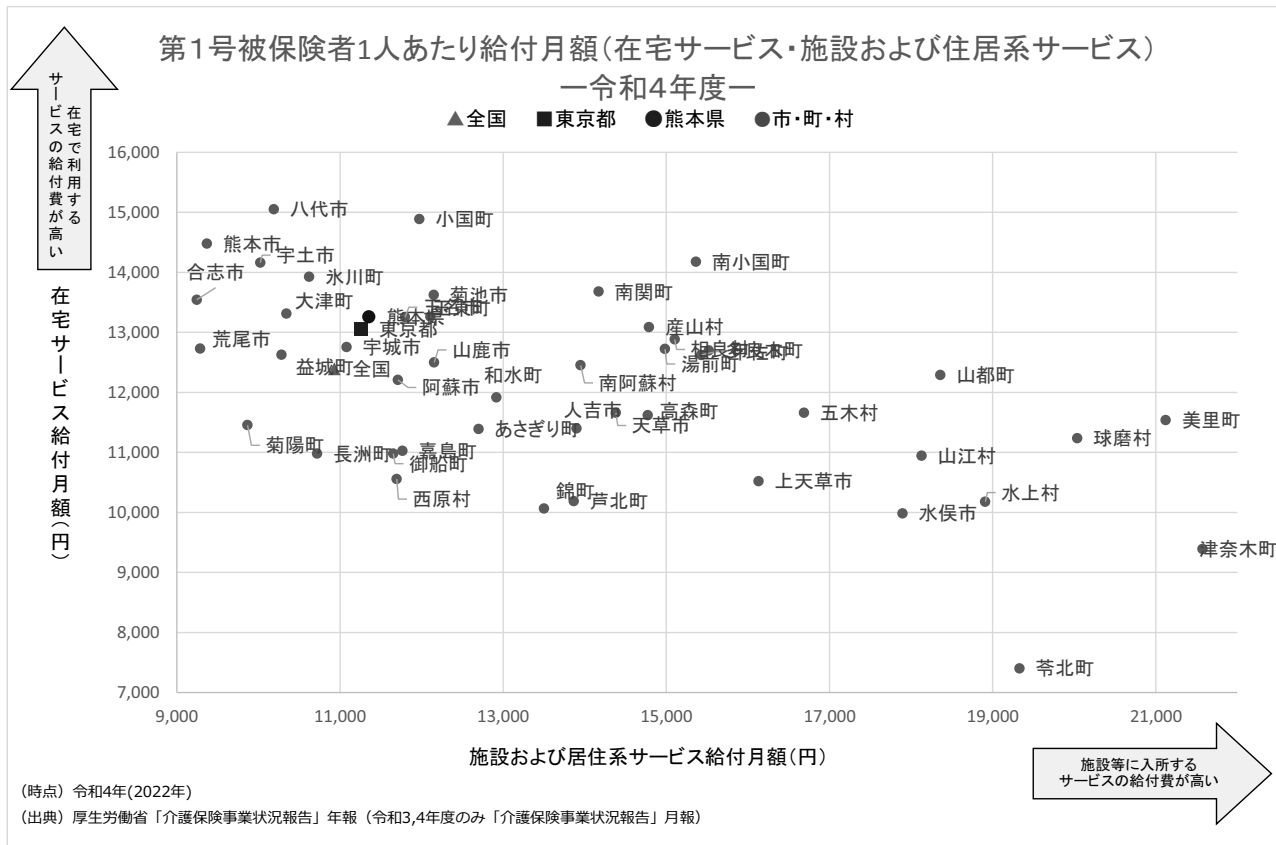

(資料)厚生労働省 地域包括ケア「見える化」システム
(担当)熊本県認知症対策・地域ケア推進課

■都道府県別第1号被保険者一人当たり給付費(令和4年度)

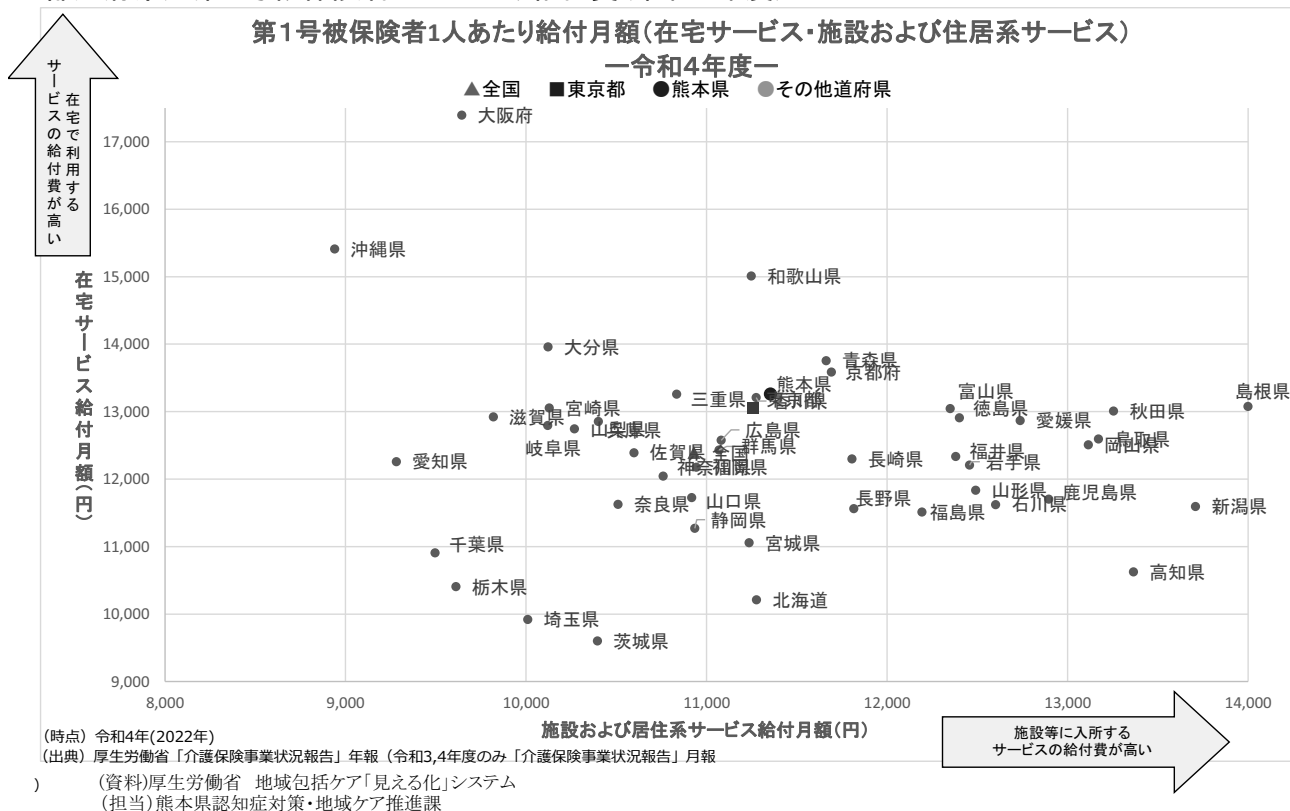

(資料)厚生労働省 地域包括ケア「見える化」システム
(担当)熊本県認知症対策・地域ケア推進課

2-3-1 支給限度基準額に対するサービスの利用状況

居宅サービスと地域密着型サービスについては、要介護度に応じた支給限度基準額（保険対象費用の上限）が設定されており、支給限度額を超えるサービスを受けた場合は、超えた分の費用は全額利用者負担となる。

全国的な傾向として、支給限度額に対する平均利用率は要介護度が高くなるにつれ高くなる傾向にある。本県については、すべての要介護度において全国に比べ高くなっており、要支援1における全国との差が11.2ポイントと最も大きくなっている。

支給限度基準額 (円)	要支援1	要支援2	要介護1	要介護2	要介護3	要介護4	要介護5
		50,320	105,310	167,650	197,050	270,480	309,380

1単位=10円

		要支援1	要支援2	要介護1	要介護2	要介護3	要介護4	要介護5
熊本県	平均費用額	22,940	32,825	88,740	113,056	156,954	192,355	221,675
	平均利用率	45.6%	31.2%	52.9%	57.4%	58.0%	62.2%	61.2%
全国	平均費用額	17,300	25,200	74,900	97,900	141,200	175,400	215,600
	平均利用率	34.4%	23.9%	44.7%	49.7%	52.2%	56.7%	59.5%

(注) 居宅サービスのみ計上。全国の前平均費用額は100円単位。

(資料) 厚生労働省 介護給付費実態調査月報（令和4年10月審査分）

介護保険事業状況報告月報（令和4年11月分(9月サービス分)）

○ 要介護度別平均利用率

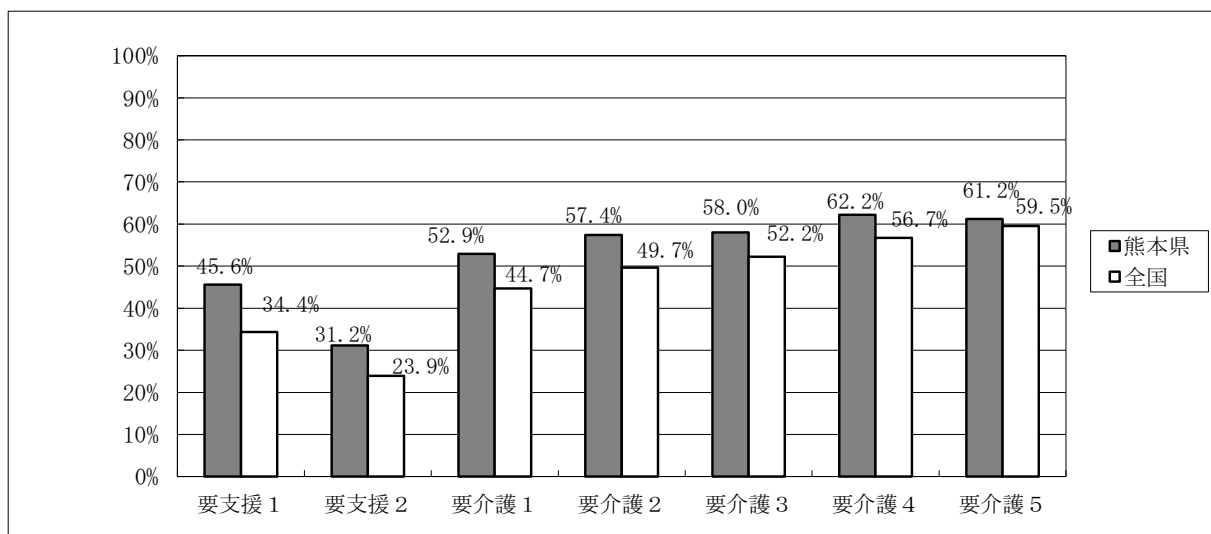

○ 要介護度別平均利用額

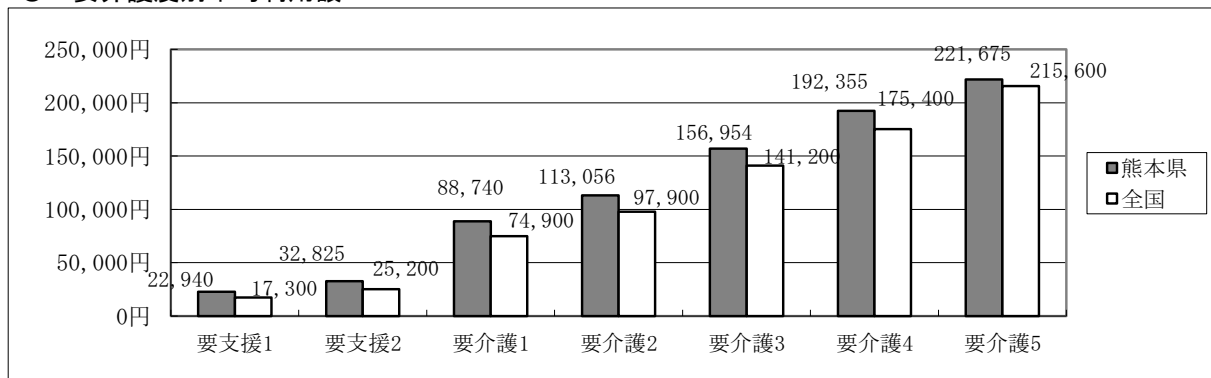

2-3-2 介護サービス事業所数の推移

介護保険法に基づき介護サービスを提供する事業所・施設は、厚生労働大臣が定める基準を満たすものとして、都道府県知事（地域密着型サービスにあっては市町村長）の指定を受けなければならない。

平成12年4月の制度開始以来、指定居宅サービス事業所及び居宅介護支援事業所等の数は年々増加してきたが、近年は伸びが鈍化しており減少に転じたサービスもある。

施設サービスについては、介護療養型医療施設数が減少しているが、介護老人福祉施設、介護老人保健施設及び介護医療院については、介護保険事業計画の下で整備が行われている。なお、介護老人福祉施設、介護老人保健施設、地域密着型介護老人福祉施設入所者生活介護事業所は、平成26年4月以降、従来型部分とユニット型部分を区分してそれぞれ指定（許可）している。

サービス区分	H24. 2. 1	H25. 2. 1	H26. 2. 1	H27. 2. 1	H28. 2. 1	H29. 2. 1	H30. 4. 1	H31. 4. 1	R2. 4. 1	R3. 4. 1	R4. 4. 1	R5. 4. 1
①居宅サービス	9,575	9,736	9,959	10,232	10,431	10,198	10,290	9,359	9,481	9,581	9,658	9,862
②（介護予防サービス）	(9,631)	(9,753)	(9,967)	(10,240)	(10,438)	(10,559)	(9,154)	(8,217)	(8,350)	(8,435)	(8,508)	(8,703)
訪問介護 （介護予防訪問介護）	542 (542)	578 (564)	611 (597)	638 (626)	667 (654)	673 (658)	651	648	641	642	644	648
訪問入浴介護 （介護予防訪問入浴介護）	39 (36)	37 (33)	35 (32)	33 (29)	31 (27)	29 (26)	27 (20)	26 (19)	24 (19)	23 (18)	20 (17)	21 (18)
訪問看護 ＜うち訪問看護ステーション数＞ （介護予防訪問看護）	1,542 <126> (1,568)	1,552 <130> (1,573)	1,585 <145> (1,606)	1,627 <162> (1,649)	1,658 <171> (1,680)	1,686 <183> (1,706)	1,725 <206> (1,718)	1,531 <229> (1,521)	1,567 <242> (1,560)	1,586 <268> (1,578)	1,610 <286> (1,599)	1,647 <316> (1,634)
訪問リハビリテーション （介護予防訪問リハビリテーション）	1,258 (1,288)	1,266 (1,296)	1,286 (1,316)	1,311 (1,341)	1,337 (1,367)	1,355 (1,384)	1,375 (1,374)	1,163 (1,162)	1,179 (1,179)	1,183 (1,183)	1,192 (1,193)	1,197 (1,199)
居宅療養管理指導 （介護予防居宅療養管理指導）	2,797 (2,808)	2,816 (2,827)	2,866 (2,878)	2,933 (2,945)	2,998 (3,010)	3,066 (3,078)	3,117 (3,117)	3,092 (3,092)	3,152 (3,151)	3,213 (3,213)	3,266 (3,263)	3,325 (3,324)
通所介護 （介護予防通所介護）	607 (594)	674 (654)	741 (708)	804 (769)	823 (789)	452 (775)	454	460	463	475	475	479
通所リハビリテーション （介護予防通所リハビリテーション）	2,165 (2,173)	2,167 (2,173)	2,179 (2,184)	2,205 (2,211)	2,225 (2,230)	2,238 (2,243)	2,251 (2,250)	1,764 (1,763)	1,780 (1,779)	1,777 (1,776)	1,779 (1,778)	1,870 (1,869)
短期入所生活介護 （介護予防短期入所生活介護）	132 (131)	142 (141)	152 (151)	177 (172)	182 (177)	182 (178)	189 (182)	188 (181)	189 (182)	190 (183)	191 (184)	189 (182)
短期入所療養介護 （介護予防短期入所療養介護）	208 (205)	201 (196)	191 (187)	191 (188)	187 (183)	185 (181)	175 (172)	173 (170)	172 (169)	171 (168)	158 (157)	158 (155)
特定施設入居者生活介護 （介護予防特定施設入居者生活介護）	29 (27)	36 (33)	40 (38)	42 (39)	42 (39)	49 (46)	53 (49)	54 (50)	56 (53)	58 (54)	59 (55)	62 (58)
福祉用具貸与 （介護予防福祉用具貸与）	124 (128)	134 (131)	137 (135)	136 (136)	141 (142)	142 (143)	138 (137)	132 (131)	130 (130)	132 (132)	133 (132)	135 (134)
特定福祉用具販売 （特定介護予防福祉用具販売）	132 (131)	133 (132)	136 (135)	135 (135)	140 (140)	141 (141)	135 (135)	128 (128)	128 (128)	131 (130)	131 (130)	131 (130)
③居宅介護支援	657	685	713	730	755	769	772	738	767	761	752	744
④施設サービス	209	213	215	232	234	233	239	245	296	294	289	290
介護老人福祉施設	118	120	122	135	137	136	138	138	139	139	139	139
介護老人保健施設	91	93	93	97	97	97	101	98	95	95	95	95
介護療養型医療施設	98	93	85	79	75	72	63	53	35	28	15	12
介護医療院								9	27	32	39	44
⑤地域密着型サービス	435	486	518	576	594	978	949	956	1,019	1,015	1,017	1,021
⑥（地域密着型介護予防サービス）	(395)	(428)	(442)	(457)	(470)	(478)	(425)	(424)	(495)	(487)	(481)	(484)
定期巡回・随時対応型訪問介護看護		1	8	9	8	10	9	8	9	12	13	16
夜間対応型訪問介護	2	2	2	2	2	2	1					
地域密着型通所介護						365	338	345	379	376	383	381
認知症対応型通所介護 （介護予防認知症対応型通所介護）	101 (97)	104 (100)	104 (100)	104 (100)	108 (104)	106 (103)	94 (87)	86 (78)	109 (103)	99 (94)	94 (89)	97 (90)
小規模多機能型居宅介護 （介護予防小規模多機能型居宅介護）	96 (91)	126 (119)	130 (123)	138 (131)	145 (136)	150 (140)	148 (131)	149 (128)	149 (142)	148 (140)	145 (137)	144 (137)
認知症対応型共同生活介護 （介護予防認知症対応型共同生活介護）	209 (207)	214 (209)	224 (219)	231 (226)	236 (230)	243 (235)	248 (207)	255 (218)	257 (250)	260 (253)	261 (255)	262 (257)
地域密着型特定施設入居者生活介護	11	12	12	12	12	13	13	13	13	13	13	13
地域密着型介護老人福祉施設入所者生活介護	16	27	37	75	78	83	89	89	91	94	96	96
看護小規模多機能型居宅介護			1	5	5	6	9	11	12	13	12	12
⑦（介護予防支援）	(84)	(82)	(81)	(81)	(82)	(83)	(89)	(90)	(90)	(90)	(90)	(90)
介護サービス事業所等の合計（①+③+④+⑤）	10,876	11,120	11,405	11,770	12,014	12,178	12,250	11,298	11,563	11,651	11,716	11,917
うち訪問看護ステーション数	<126>	<130>	<145>	<162>	<171>	<183>	<206>	<229>	<242>	<268>	<286>	<316>
介護予防サービス事業所等の合計（②+⑥+⑦）	(10,110)	(10,263)	(10,490)	(10,778)	(10,990)	(11,120)	(9,668)	(8,731)	(8,935)	(9,012)	(9,079)	(9,277)
全合計（①+②+③+④+⑤+⑥+⑦）	20,986	21,383	21,895	22,548	23,004	23,298	21,918	20,029	20,498	20,663	20,795	21,194

（資料）熊本県高齢者支援課、認知症対策・地域ケア推進課調べ

（注）介護予防訪問介護及び介護予防通所介護は、平成30年4月より制度上廃止。介護医療院は平成30年度新設。

（ ）内は介護予防事業所の数を別掲したもの

（担当）熊本県高齢者支援課、認知症対策・地域ケア推進課

2-33 熊本県内サービス別・圏域別指定事業所数

介護保険法に基づき介護サービスを提供する事業所・施設は、厚生労働大臣が定める基準を満たすものとして、都道府県知事（地域密着型サービスにあっては市町村長）の指定を受けなければならない。

事業所等の指定には、事業所・施設の運営主体の申請による指定と、特例による「みなし指定」がある。訪問看護、訪問リハビリテーション、通所リハビリテーション及び居宅療養管理指導は、健康保険法による保健医療機関等の指定を受けることにより指定介護サービス事業所としてみなされる（表中「医療機関等みなし」と表示）。

令和5年4月1日現在で、医療機関等みなし指定事業所を除いた居宅サービス事業所、介護予防サービス事業所、居宅介護支援事業所、介護保険施設、地域密着型サービス事業所、介護予防地域密着型サービス事業所及び介護予防支援事業所の合計は6,024事業所である。

（令和5年4月1日現在）

	熊本	宇城	玉名	鹿本	菊池	阿蘇	上益城	八代	芦北	球磨	天草	小計	医療機関等みなし	合計
①居宅サービス	881	153	209	67	204	80	124	217	64	127	155	2,281	7,581	9,862
②（介護予防サービス）	(444)	(62)	(88)	(32)	(91)	(38)	(68)	(98)	(39)	(67)	(87)	(1,114)	(7,589)	(8,703)
訪問介護	269	51	59	16	56	20	28	67	13	34	35	648		648
訪問入浴介護	5	1	2	1	2	2		2	2	2	2	21		21
（介護予防訪問入浴介護）	(5)	(1)	(2)	(1)	(2)	(1)		(2)	(2)	(2)		(18)		(18)
訪問看護	148	18	26	6	31	8	19	24	9	15	12	316	1,331	1,647
（介護予防訪問看護）	(140)	(17)	(26)	(6)	(30)	(8)	(19)	(24)	(8)	(15)	(12)	(305)	(1,329)	(1,634)
訪問リハビリテーション	10	1	4	3	1	2	3	3	1		5	33	1,164	1,197
（介護予防訪問リハビリテーション）	(11)	(1)	(2)	(3)	(1)	(2)	(3)	(3)	(1)		(4)	(31)	(1,168)	(1,199)
居宅療養管理指導	0	2	1	1	1		2		2	1		10	3,315	3,325
（介護予防居宅療養管理指導）							(1)			(1)		(2)	(3,322)	(3,324)
通所介護	158	36	58	16	52	20	26	50	9	24	30	479		479
通所リハビリテーション	30	6	11	3	8	4	6	9	4	8	10	99	1,771	1,870
（介護予防通所リハビリテーション）	(30)	(6)	(11)	(3)	(8)	(4)	(6)	(9)	(4)	(8)	(10)	(99)	(1,770)	(1,869)
短期入所生活介護	48	15	16	7	15	13	14	16	8	18	19	189		189
（介護予防短期入所生活介護）	(48)	(15)	(16)	(5)	(13)	(12)	(14)	(16)	(8)	(16)	(19)	(182)		(182)
短期入所療養介護	46	12	16	5	12	5	11	12	8	10	21	158		158
（介護予防短期入所療養介護）	(45)	(11)	(15)	(5)	(12)	(5)	(11)	(12)	(8)	(10)	(21)	(155)		(155)
特定施設入居者生活介護	41	1	2	1	2	2	4	3		3	3	62		62
（介護予防特定施設入居者生活介護）	(39)	(1)	(2)	(1)	(1)	(2)	(3)	(3)		(3)	(3)	(58)		(58)
福祉用具貸与	64	5	7	4	12	2	6	16	4	6	9	135		135
（介護予防福祉用具貸与）	(64)	(5)	(7)	(4)	(12)	(2)	(6)	(15)	(4)	(6)	(9)	(134)		(134)
特定福祉用具販売	62	5	7	4	12	2	5	15	4	6	9	131		131
（特定介護予防福祉用具販売）	(62)	(5)	(7)	(4)	(12)	(2)	(5)	(14)	(4)	(6)	(9)	(130)		(130)
③居宅介護支援	256	39	67	28	71	43	39	63	27	47	64	744		744
④施設サービス	81	20	29	11	20	12	21	25	13	23	35	290		290
介護老人福祉施設	35	10	14	7	9	7	9	14	6	12	16	139		139
介護老人保健施設	27	6	10	3	7	4	6	9	3	8	12	95		95
介護療養型医療施設	2	1	1	0	2	0	2	0	2	0	2	12		12
介護医療院	17	3	4	1	2	1	4	2	2	3	5	44		44
⑤地域密着型サービス	357	70	80	35	92	44	45	89	35	66	108	1,021		1,021
⑥（地域密着型介護予防サービス）	(157)	(35)	(43)	(24)	(31)	(23)	(23)	(40)	(21)	(28)	(59)	(484)		(484)
定期巡回・随時対応型訪問看護	6	1	0	1	3	1	0	2	1	1	0	16		16
夜間対応型訪問看護														
地域密着型通所介護	159	22	28	9	40	11	12	38	7	21	34	381		381
認知症対応型通所介護	36	3	8	3	6	6	4	8	3	5	15	97		97
（介護予防認知症対応型通所介護）	(33)	(3)	(8)	(3)	(5)	(6)	(4)	(7)	(3)	(3)	(15)	(90)		(90)
小規模多機能型居宅介護	47	15	9	12	8	5	6	10	3	13	16	144		144
（介護予防小規模多機能型居宅介護）	(45)	(13)	(9)	(12)	(8)	(5)	(5)	(10)	(3)	(11)	(16)	(137)		(137)
認知症対応型共同生活介護	81	19	26	9	18	12	15	23	15	16	28	262		262
（介護予防認知症対応型共同生活介護）	(79)	(19)	(26)	(9)	(18)	(12)	(14)	(23)	(15)	(14)	(28)	(257)		(257)
地域密着型特定施設入居者生活介護	2	3	1	0	0	1	0	1	2	1	2	13		13
地域密着型介護老人福祉施設入所者生活介護	19	7	8	1	15	8	7	5	4	9	13	96		96
看護小規模多機能型居宅介護	7	0	0	0	2	0	1	2	0	0	0	12		12
⑦（介護予防支援）	(28)	(3)	(6)	(1)	(4)	(12)	(7)	(8)	(3)	(9)	(9)	(90)		(90)
介護サービス事業所等の合計（①+③+④+⑤）	1,575	282	385	141	387	179	229	394	139	263	362	4,336	7,581	11,917
介護予防サービス事業所等の合計（②+⑥+⑦）	(629)	(100)	(137)	(57)	(126)	(73)	(98)	(146)	(63)	(104)	(155)	(1,688)	(7,589)	(9,277)
全合計（①+②+③+④+⑤+⑥+⑦）	2,204	382	522	198	513	252	327	540	202	367	517	6,024	15,170	21,194

（資料）熊本県高齢者支援課・認知症対策・地域ケア推進課調べ

（注）介護保険施設におけるみなし指定事業所（介護老人保健施設における通所リハビリテーション及び短期入所療養介護、介護療養型医療施設における短期入所療養介護事業所）の数は、別掲せず計上している。

（ ）内は介護予防事業所の数を別掲したもの
（担当）熊本県高齢者支援課・認知症対策・地域ケア推進課

2-34 第1号被保険者10万人当たりの介護サービス事業所数（熊本県、全国）

本県の第1号被保険者10万人当たりの介護サービス事業所数は、一部のサービス種類で全国平均を下回るものの、サービス区分別ではいずれも全国平均を上回っている。

サービス区分	熊本県		全国	
	事業所数	第1号被保険者10万人あたり	事業所数	第1号被保険者10万人あたり
① 居宅サービス	2,238	405.71	121,502	338.96
② (介護予防サービス)	(1,081)	(195.96)	(59,609)	(166.29)
訪問介護	648	117.47	35,612	99.35
訪問入浴介護	21	3.81	1,705	4.76
(介護予防訪問入浴介護)	(18)	(3.26)	(1,483)	(4.14)
訪問看護	316	57.28	13,554	37.81
(介護予防訪問看護)	(305)	(55.29)	(13,221)	(36.88)
通所介護	479	86.83	24,428	68.15
通所リハビリテーション	99	17.95	8,308	23.18
(介護予防通所リハビリテーション)	(99)	(17.95)	(8,225)	(22.95)
短期入所生活介護	189	34.26	11,790	32.89
(介護予防短期入所生活介護)	(182)	(32.99)	(11,256)	(31.40)
短期入所療養介護	158	28.64	5,068	14.14
(介護予防短期入所療養介護)	(155)	(28.10)	(4,966)	(13.85)
特定施設入居者生活介護	62	11.24	5,610	15.65
(介護予防特定施設入居者生活介護)	(58)	(10.51)	(5,174)	(14.43)
福祉用具貸与	135	24.47	7,770	21.68
(介護予防福祉用具貸与)	(134)	(24.29)	(7,648)	(21.34)
特定福祉用具販売	131	23.75	7,657	21.36
(特定介護予防福祉用具販売)	(130)	(23.57)	(7,636)	(21.30)
③ 居宅介護支援	744	134.87	39,047	108.93
④ 施設サービス	290	52.57	13,731	38.31
介護老人福祉施設	139	25.20	8,414	23.47
介護老人保健施設	95	17.22	4,279	11.94
介護医療院	44	7.98	617	1.72
介護療養型医療施設	12	2.18	421	1.17
⑤ 地域密着型サービス	1,021	185.09	48,085	134.14
⑥ (地域密着型介護予防サービス)	(484)	(87.74)	(22,293)	(62.19)
定期巡回・随時対応型訪問介護看護事業所	16	2.90	1,178	3.29
夜間対応型訪問介護		0.00	221	0.62
地域密着型通所介護	381	69.07	19,578	54.62
認知症対応型通所介護	97	17.58	3,753	10.47
(介護予防認知症対応型通所介護)	(90)	(16.32)	(3,445)	(9.61)
小規模多機能型居宅介護	144	26.10	5,614	15.66
(介護予防小規模多機能型居宅介護)	(137)	(24.84)	(5,145)	(14.35)
認知症対応型共同生活介護	262	47.50	14,085	39.29
(介護予防認知症対応型共同生活介護)	(257)	(46.59)	(13,703)	(38.23)
地域密着型特定施設入居者生活介護	13	2.36	365	1.02
看護小規模多機能型居宅介護	12	2.18	817	2.28
地域密着型介護老人福祉施設入所者生活介護	96	17.40	2,474	6.90
⑦ (介護予防支援)	(90)	(16.32)	(5,280)	(14.73)
介護サービス事業所等の合計 (①+③+④+⑤)	4,293	778.24	222,365	620.34
介護予防サービス事業所等の合計 (②+⑥+⑦)	(1,655)	(300.02)	(87,182)	(243.22)
全合計 (①+②+③+④+⑤+⑥+⑦)	5,948	1078.26	309,547	863.56

(資料) 事業所数 (全国) : 厚生労働省大臣官房統計情報部社会統計課「介護サービス施設・事業所調査」(令和3年10月1日現在)

第1号被保険者数 : 厚生労働省「介護保険事業状況報告(暫定版)」(令和5年3月末現在)

(注) (介護予防) 訪問リハビリテーション及び(介護予防)居宅療養管理指導は全国の事業所が集計されていないため、全国の事業所数及び熊本県の事業所数は掲載していない。

()内は介護予防事業所の数を別掲したもの

(担当) 熊本県高齢者支援課

2 - 3 5 第 1 号被保険者（65 歳以上）の保険料月額（熊本県内各市町村）

第 1 号被保険者の保険料は市町村ごとに異なる。これは、住んでいる市町村のサービスの水準等に応じて保険料が決まるからである。

県平均保険料は、第 7 期計画期間（平成 30～令和 2 年度）から第 8 計画期間（令和 3～5 年度）で 2.1%の減少を示している。

市町村名	第 7 期	第 8 期
熊本市	6,760 円	6,400 円
八代市	6,500 円	6,500 円
人吉市	6,490 円	6,100 円
荒尾市	5,800 円	5,300 円
水俣市	6,500 円	6,700 円
玉名市	5,800 円	6,000 円
山鹿市	5,560 円	6,380 円
菊池市	6,500 円	6,300 円
宇土市	6,060 円	6,060 円
上天草市	5,800 円	5,960 円
宇城市	6,300 円	6,300 円
阿蘇市	5,700 円	5,700 円
天草市	5,800 円	5,800 円
合志市	6,200 円	6,200 円
美里町	6,700 円	7,500 円
玉東町	5,900 円	5,900 円
南関町	5,850 円	5,950 円
長洲町	5,800 円	5,800 円
和水町	5,800 円	5,800 円
大津町	6,750 円	6,400 円
菊陽町	5,700 円	5,700 円
南小国町	6,400 円	6,400 円
小国町	6,800 円	6,600 円
産山村	6,700 円	6,700 円

市町村名	第 7 期	第 8 期
高森町	7,300 円	7,300 円
西原村	7,200 円	7,000 円
南阿蘇村	7,300 円	6,600 円
御船町	6,400 円	6,400 円
嘉島町	6,400 円	5,700 円
益城町	6,600 円	6,100 円
甲佐町	6,500 円	6,100 円
山都町	7,000 円	7,000 円
氷川町	7,000 円	7,000 円
芦北町	4,991 円	4,991 円
津奈木町	6,100 円	6,100 円
錦町	5,300 円	5,600 円
多良木町	6,600 円	6,600 円
湯前町	6,200 円	6,200 円
水上村	6,200 円	6,200 円
相良村	6,300 円	6,500 円
五木村	5,800 円	6,300 円
山江村	6,300 円	6,000 円
球磨村	6,300 円	6,600 円
あさぎり町	6,500 円	5,900 円
苓北町	5,500 円	5,800 円

熊本県平均	6,347 円	6,240 円
全国平均	5,869 円	6,014 円

（資料）熊本県認知症対策・地域ケア推進課調べ

（注）1 65 歳以上の方の保険料は、その方や世帯員の所得及び課税の状況によりそれぞれ異なる。

2 熊本県及び全国の保険料は、それぞれの計画期間について加重平均したもの。

■ 熊本県及び全国の介護保険料の推移

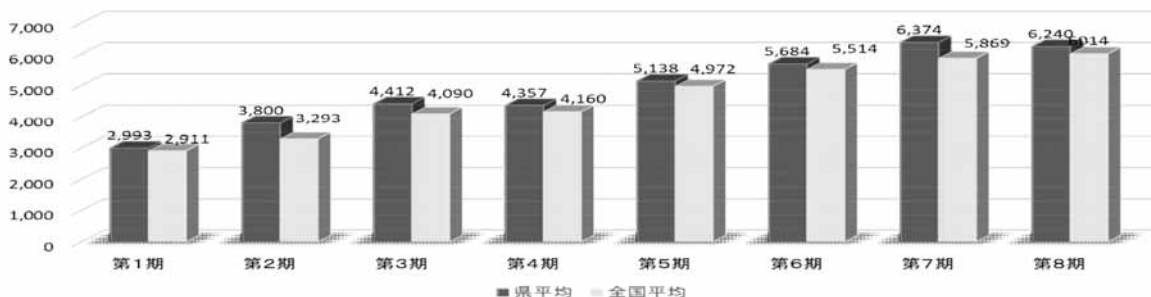

(資料)熊本県認知症対策・地域ケア推進課調べ (注)熊本県及び全国の平均保険料

■ 熊本県及び全国の介護給付費の推移



(資料)熊本県認知症対策・地域ケア推進課調べ (注)特定入所者介護サービス費を含む。

■ 社会福祉法人等による生計困難者に対する利用者負担軽減制度

1 事業の概要

生計困難者等が、社会的な役割のある社会福祉法人の介護保険サービスを利用する場合に、利用者負担額の一部(原則 1/4、高齢福祉年金受給者 1/2、生活保護受給者の個室の居住費については全額)を軽減する制度である。

- ・利用者負担総額に占める生計困難者負担軽減額の割合が 1%を超える場合に公費による助成が発生し、その内訳は国 1/2、県 1/4、市町村 1/4 である。
- ・助成額の算定については、事業所(施設)を単位として行う。

●対象サービス

訪問介護※、通所介護※、短期入所生活介護※、認知症対応型通所介護※、小規模多機能型居宅介護※(※印は介護予防サービスを含む。)、定期巡回・随時対応型訪問介護看護、夜間対応型訪問介護、地域密着型介護老人福祉施設入所者生活介護、複合型サービス、介護老人福祉施設サービス、第一号訪問事業のうち介護予防訪問介護に相当する事業及び第一号通所事業のうち介護予防通所介護に相当する事業、地域密着型通所介護。

2 生計困難者について

生計困難者等とは、生活保護受給者及び市町村民税世帯非課税で、以下の要件を満たし、収入や世帯の状況、利用者負担等を総合的に考慮し、生計が困難と市町村が認めた人である。

市町村は対象者に「社会福祉法人等利用者負担軽減確認証」を交付する。

社会福祉法人は、当該確認証を提示した利用者に対し、確認証の内容に基づき利用料の軽減を行う。

- ①年間収入が単身世帯で 150 万円以下
- ②預貯金等が単身世帯で 350 万円以下
- ③日常生活に供する資産以外に活用できる資産がない
- ④負担能力のある親族等に扶養されていない
- ⑤介護保険料を滞納していない

3 申出について

社会福祉法人は、介護保険サービスを提供する事業所及び施設の所在地の市町村及び県に対し申出を行う。

2-36 介護給付実績額(熊本県内市町村別 令和3年度)

市町村は、3年ごとにサービスの量と費用を見込む介護保険事業計画を策定することとされている。介護保険事業計画で見込んだ額に対して各市町村が介護サービスに要した費用(令和3年度分)を表したものが次の表である。県全体では事業計画に対して95.3%となっており、当初計画した費用を下回っている。なお、5市町村(保険者)が計画を上回っている状況である。

(単位:円)

	令和3年度				令和3年度		
	支出済額A	計画値B (標準給付費)	A/B×100		支出済額A	計画値B (標準給付費)	A/B×100
県計	172,900,736,146	181,410,367,546	95.3%	御船町	1,739,920,861	1,982,652,585	87.8%
熊本市	58,751,221,474	62,473,883,422	94.0%	嘉島町	717,973,321	875,842,498	82.0%
八代市	13,809,414,266	14,070,090,327	98.1%	益城町	2,871,103,302	2,865,174,372	100.2%
人吉市	3,890,860,616	4,211,969,453	92.4%	甲佐町	1,411,193,008	1,474,717,995	95.7%
荒尾市	5,147,269,954	5,608,933,000	91.8%	山都町	2,837,261,987	2,968,815,752	95.6%
水俣市	3,421,342,874	3,588,607,687	95.3%	水川町	1,381,619,006	1,653,542,809	83.6%
玉名市	7,180,823,528	7,221,209,415	99.4%	芦北町	2,223,029,633	2,275,787,118	97.7%
山鹿市	5,975,779,264	6,363,998,358	93.9%	津奈木町	729,386,100	734,812,825	99.3%
菊池市	5,376,320,677	5,600,470,334	96.0%	錦町	1,062,613,486	1,014,656,000	104.7%
宇土市	3,400,736,605	3,551,722,672	95.7%	多良木町	1,407,922,732	1,451,632,539	97.0%
上天草市	3,726,821,727	3,747,209,574	99.5%	湯前町	600,151,686	614,218,887	97.7%
宇城市	6,036,761,381	6,655,983,169	90.7%	水上村	357,765,866	358,366,332	99.8%
阿蘇市	3,072,065,975	3,086,695,958	99.5%	相良村	655,328,191	675,436,730	97.0%
天草市	10,598,561,956	10,959,538,900	96.7%	五木村	198,325,290	200,014,019	99.2%
合志市	4,314,229,894	4,329,272,861	99.7%	山江村	428,998,020	409,475,359	104.8%
美里町	1,871,958,910	1,874,772,806	99.8%	球磨村	618,795,316	615,217,018	100.6%
玉東町	583,693,797	622,568,850	93.8%	あさぎり町	1,766,022,201	1,844,407,186	95.8%
南関町	1,303,166,849	1,310,208,737	99.5%	苓北町	967,517,324	1,013,259,507	95.5%
長洲町	1,544,690,543	1,684,471,993	91.7%				
和水町	1,311,835,901	1,350,453,232	97.1%				
大津町	2,401,071,680	2,498,045,463	96.1%				
菊陽町	2,381,383,171	2,474,066,831	96.3%				
南小国町	583,741,103	593,461,396	98.4%				
小国町	995,691,701	1,031,688,135	96.5%				
産山村	237,184,364	267,955,438	88.5%				
高森町	884,559,720	1,024,303,106	86.4%				
西原村	625,414,583	702,492,611	89.0%				
南阿蘇村	1,499,206,303	1,478,264,287	101.4%				

(資料)熊本県認知症対策・地域ケア推進課調べ

2 - 3 7 財政安定化基金制度

各市町村の介護保険財政が安定的に運営されるように、市町村が通常の努力を行ってもなお生じる保険料未納や給付費の見込誤りなどによる財政不足について、県が設置する財政安定化基金から、資金の貸付・交付を受けることができる制度

財政安定化基金の財源は、国・県・市町村が3分の1ずつ負担する。市町村が負担する財政安定化基金拠出金は、市町村が計画期間（3年間）に見込む介護サービス等費用の見込額に拠出率を乗じた額で、国及び県は、毎年度、市町村の拠出金とほぼ同額を負担することになっている。

なお、基金残額と今後の貸付・交付の見込から、平成20年度以降の拠出金の積立を休止している。

（拠出率） 第1期計画期間（平成12～14年度）：介護サービス等費用見込額の0.5%

第2期計画期間（平成15～17年度）：介護サービス等費用見込額の0.1%

第3期計画期間（平成18～20年度）：介護サービス等費用見込額の0.1%

*熊本県介護保険財政安定化基金条例第3条により、平成20年度以降の拠出率は0とされている。

貸付の要件

貸付は年度を単位とした保険料収納率低下や給付費増等による財政不足について行う。

要件は、1、2年度目はその年度に財政不足が見込まれること。3年度目は計画期間を通じた財政不足が見込まれること。貸付金は、次期計画期間で3分の1ずつ償還（無利子）する（令和3年度から、特例的に6年、9年間にわたる償還も認められている）。

交付の要件

交付は計画期間を単位として保険料収納率低下による財政不足について、3年度目に行う。

計画期間を通じて、保険料収入額の実績額が予定額を下回りかつ、基金の対象事業（1）について収入額が費用額を下回ることが見込まれることが要件となる。交付額は原則として保険料不足額の2分の1だが、> の場合は財政不足額の2分の1となる。

（1）基金の対象事業・・・標準給付費額、地域支援事業に要する費用と財政安定化基金の拠出金・償還金の合計（基金事業対象事業の費用額・収入額）について生じた財政不足が対象。市町村の判断による独自給付分は対象外

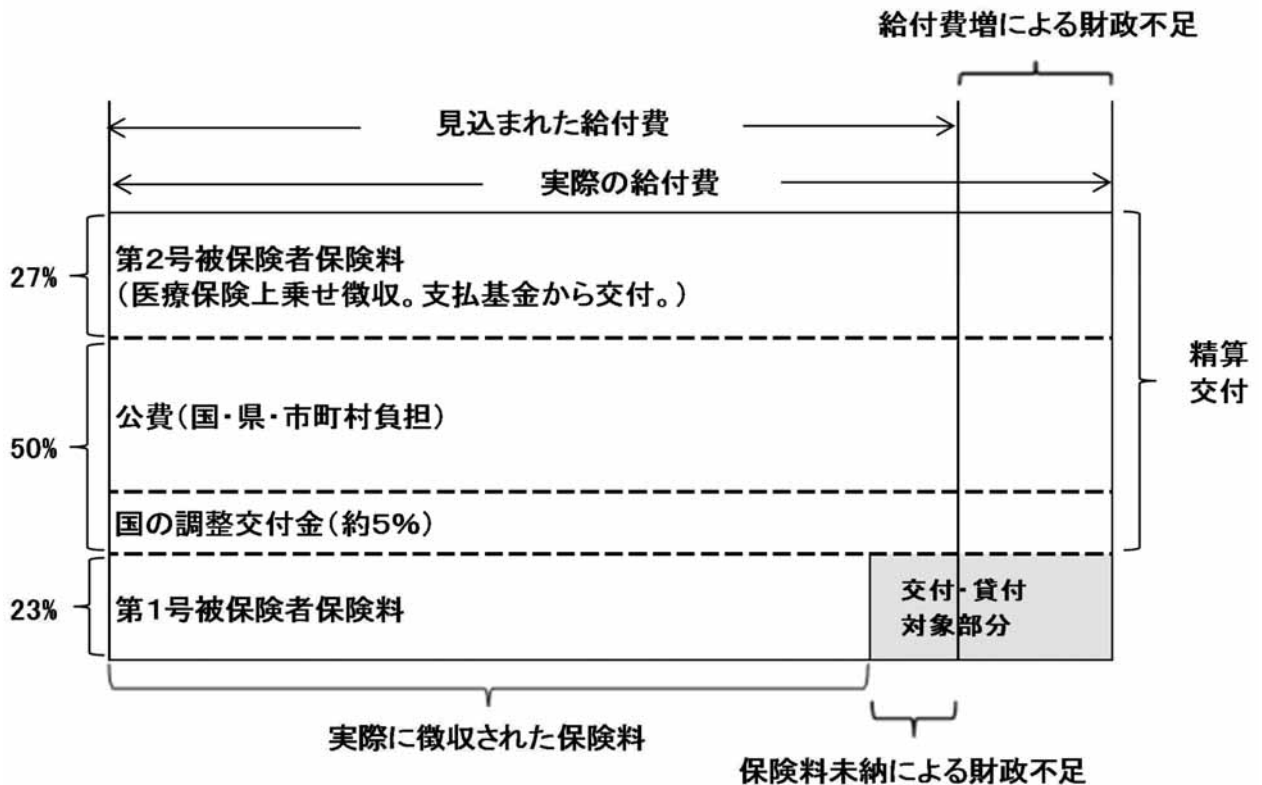

1 積立実績

(単位:円)

	国	熊本県	市町村	拠出額計	運用利息	積立額計
平成12年度	439,837,430	439,837,562	439,837,496	1,319,512,488	0	1,319,512,488
平成13年度	439,837,430	439,837,364	439,837,397	1,319,512,191	4,062,923	1,323,575,114
平成14年度	439,837,430	439,837,364	439,837,397	1,319,512,191	5,286,809	1,324,799,000
第1期計	1,319,512,290	1,319,512,290	1,319,512,290	3,958,536,870	9,349,732	3,967,886,602
平成15年度	111,111,768	111,111,768	111,111,833	333,335,369	3,596,139	336,931,508
平成16年度	111,111,768	111,111,768	111,111,735	333,335,271	4,641,626	337,976,897
平成17年度	111,111,767	111,111,767	111,111,735	333,335,269	6,410,883	339,746,152
第2期計	333,335,303	333,335,303	333,335,303	1,000,005,909	14,648,648	1,681,325,163
平成18年度	123,671,962	123,671,962	123,671,998	371,015,922	15,769,829	386,785,751
平成19年度	123,671,961	123,671,961	123,671,943	371,015,865	35,174,644	406,190,509
平成20年度	-	-	-	0	45,275,063	45,275,063
第3期計	247,343,923	247,343,923	247,343,941	742,031,787	96,219,536	838,251,323
平成21年度	-	-	-	-	34,881,664	34,881,664
平成22年度	-	-	-	-	41,709,365	41,709,365
平成23年度	-	-	-	-	27,077,292	27,077,292
第4期計	0	0	0	0	103,668,321	103,668,321
平成24年度	-	-	-	-	14,151,406	14,151,406
平成25年度	-	-	-	-	6,884,676	6,884,676
平成26年度	-	-	-	-	7,551,288	7,551,288
第5期計	0	0	0	0	28,587,370	28,587,370
平成27年度	-	-	-	-	10,491,896	10,491,896
平成28年度	-	-	-	-	11,821,200	11,821,200
平成29年度	-	-	-	-	7,562,124	7,562,124
第6期計	0	0	0	0	29,875,220	29,875,220
平成30年度	-	-	-	-	7,533,125	7,533,125
令和元年度	-	-	-	-	8,265,377	8,265,377
令和2年度	-	-	-	-	10,204,332	10,204,332
第7期計	0	0	0	0	26,002,834	26,002,834
令和3年度	-	-	-	-	10,058,949	10,058,949
令和4年度	-	-	-	-	9,219,983	9,219,983
第8期計	0	0	0	0	19,278,932	19,278,932
令和4年度末基金残高						2,204,063,386

2 貸付・交付実績

(単位:円)

区分	金額	団体数
財政安定化基金貸付金		
第1期(平成12~14年度)	2,013,828,000円	
(内訳)平成12年度	63,600,000円	5市町村
平成13年度	687,482,000円	37市町村
平成14年度	1,262,746,000円	55市町村
第2期(平成15~17年度)	697,949,000円	
(内訳)平成15年度	145,628,000円	13市町村
平成16年度	320,703,000円	16市町村
平成17年度	231,618,000円	11市町村
第3期(平成18~20年度)	0円	
第4期(平成21~23年度)	130,000,000円	
(内訳)平成23年度	130,000,000円	1市
第5期(平成24~26年度)	73,700,000円	
(内訳)平成25年度	43,000,000円	2町
平成26年度	30,700,000円	2町村
第6期(平成27~29年度)	59,500,000円	
(内訳)平成28年度	24,500,000円	2町
(内訳)平成29年度	35,000,000円	2町
第7期(平成30~令和2年度)	16,000,000円	
(内訳)令和2年度	16,000,000円	1町
財政安定化基金交付金		
第1期(平成14年度)	85,579,892円	27市町村
第2期(平成17年度)	71,476,963円	10市町村
第3期(平成20年度)	0円	該当無し
第4期(平成23年度)	0円	該当無し
第5期(平成26年度)	0円	該当無し
第6期(平成29年度)	1,751,585円	1町
第7期(令和2年度)	0円	該当無し

(資料)熊本県認知症対策・地域ケア推進課調べ (注)団体数は各期末時点による。

2-38 高額介護（介護予防）サービス費の状況

1 概要

要介護（支援）者が1ヶ月に支払った利用者負担が、一定の上限額を超えた場合に、高額介護（介護予防）サービス費として、超えた分が申請により払い戻される仕組みになっている（福祉用具購入費・住宅改修の1割負担、食費・居住費・日常生活費等は対象外）。

利用者負担上限額は、所得区分に応じて、世帯単位及び個人単位で設定されている。

所得段階	所得区分	上限額
第1段階	①生活保護の被保護者 ②15,000円への減額により生活保護の被保護者とならない場合 ③市町村民税非課税世帯非課税の老齢福祉年金受給者	①15,000円（個人） ②15,000円（世帯） ③24,600円（世帯） 15,000円（個人）
第2段階	市町村民税世帯非課税で、【公的年金等収入＋合計所得金額】が80万円以下である場合	24,600円（世帯） 15,000円（個人）
第3段階	①市町村民税世帯非課税 ②24,600円への減額により生活保護の被保護者とならない場合	①24,600円（世帯） ②24,600円（世帯）
第4段階	市町村民税課税世帯のうち第5段階に該当しない場合	44,400円（世帯）
第5段階	現役並み所得者相当 （世帯内に課税所得が次のいずれかに該当する第1号被保険者がいる場合） ①課税所得が約690万円以上 ②課税所得が約380万円以上で約690万円未満 ③課税所得が約380万円未満	①140,100円（世帯） ②93,000円（世帯） ③44,400円（世帯）

（参考）介護保険制度の解説 令和3年度版 社会保険研究所
※第5段階の①及び②については、令和3年8月から新設

2 支給額

高額介護（介護予防）サービス費の支給は個人単位で下記のとおり計算される。

（利用者負担世帯合算額－世帯の上限額）×個人の利用者負担合算額／利用者負担世帯合算額

3 支給状況

（単位：件、千円）

		平成28年度	平成29年度	平成30年度	令和元年度	令和2年度	令和3年度
第1段階	件数	24,556	27,475	27,919	29,104	29,447	30,282
	給付費	251,746	279,425	271,834	291,179	304,677	310,958
第2段階	件数	188,712	186,039	198,430	198,225	200,304	200,659
	給付費	2,285,585	2,264,579	2,454,776	2,505,026	2,612,409	2,614,333
第3段階	件数	56,953	59,264	70,353	75,379	82,074	87,020
	給付費	360,857	381,207	476,409	534,726	620,212	663,926
第4段階	件数	32,393	30,580	30,013	31,779	33,237	31,338
	給付費	371,480	361,563	442,105	565,717	601,915	536,771
第5段階	件数	4,824	1,724	※第4段階に合算	※第4段階に合算	※第4段階に合算	※第4段階に合算
	給付費	68,510	24,636	※第4段階に合算	※第4段階に合算	※第4段階に合算	※第4段階に合算
※年間上限	件数	/		610	698	740	105
	給付費	/		19,173	21,448	24,618	1,682
合計	件数	307,438	305,082	326,715	334,487	345,062	349,299
	給付費	3,338,178	3,311,410	3,645,124	3,896,648	4,163,831	4,127,670

（資料）令和3年度介護保険事業状況報告年報、その他熊本県認知症対策・地域ケア推進課調べ。

※平成29年10月1日から第4段階と第5段階の月額上限額が同額となったため、平成30年度から介護保険事業状況報告において第4段階と第5段階は第4段階に合算することとなった。

※第4段階の1割負担者のみの世帯は3年間の時限措置（平成29年8月～令和2年7月）として年間上限額446,000円

4 所得段階別の利用状況（件数）

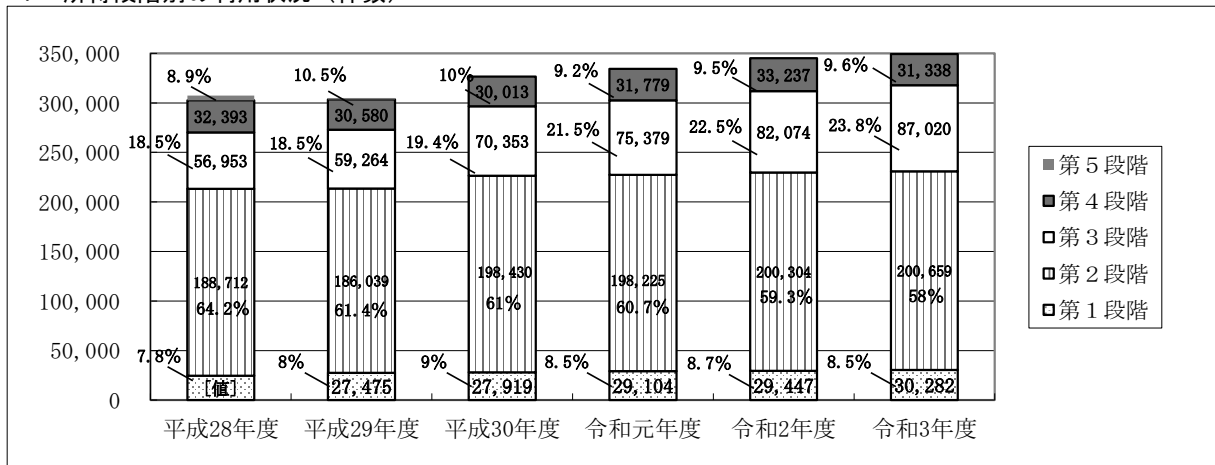

2-39 高額医療合算介護（介護予防）サービス費の状況

1 概要

介護保険の利用者負担額と医療保険・後期高齢者医療の一部負担金については、高額介護（介護予防）サービスや高額療養費により、世帯合算負担額に月単位で上限を設けて負担を軽減しているが、介護と医療それぞれの負担が長期間にわたり重複する場合には、それでも重い負担が残る場合がある。そのため、なお残る介護・医療の世帯負担額に年単位で上限を設けて、さらに負担の軽減を図る合算制度が平成20年4月から導入された。

2 支給額

世帯の負担限度額は、下記のとおり設定される。

毎年8月から翌年7月までの1年間の単位とし、所得区分は毎年7月31日（基準日）時点での世帯・所得により適用される。

■合算算定基準額（毎年8月1日～翌年7月31日）※平成30年8月1日からの額

所得区分		制度	
		75歳以上 後期高齢者医療 +介護保険	75歳未満（被用者保険・国民健康保険） 高齢受給者がいる世帯※1 +介護保険
①	標準報酬月額83万円以上・旧ただし書所得901万円越・70歳以上現役並み所得者	212万円	
②	標準報酬月額53～79万円・旧ただし書所得600万円越901万円以下・70歳以上現役並み所得者	141万円	
③	標準報酬月額28～50万円・旧ただし書所得210万円越600万円以下・70歳以上現役並み所得者	67万円	
④	標準報酬月額26万円以下・旧ただし書所得210万円以下・70歳以上一般	56万円	60万円
⑤ 低所得者	II	31万円	34万円
	I	19万円 (31万円※3)	

※1、2 対象となる世帯に高齢受給者（70歳以上75歳未満）と70歳未満が混在する場合には、①まずは、高齢受給者に係る自己負担合算額に（※1）区分の限度額が適用された後、②なお残る負担額と70歳未満の自己負担額を合算した額に（※2）区分限度額が適用される。

※3 低所得者Iで介護サービス利用者が複数いる世帯の場合は、合算限度額19万円が高額介護サービス費等の限度額（年間約30万円）を下回るため、低所得者IIの合算限度額が適用される。

（参考）介護保険制度の解説 令和3年度版 社会保険研究所

3 支給状況（令和3年度）

支給件数 (件)	20,497
支給金額 (円)	563,976,574

（資料）厚生労働省 介護保険事業状況報告年報

2 - 4 0 介護保険事業の広域化の状況（熊本県内）

県内における介護保険事業の広域化は、要介護認定に関する審査判定業務に関して、8圏域（40市町村）で広域連合等による広域的な実施体制（介護認定審査会の共同設置及び運営）が整備されているが、介護保険財政まで広域化している市町村はない。

介護保険における認定業務の広域化のメリットとしては、事務の効率性、要介護認定の公平性・客観性、医師・保健師等の専門的知識を有する人材（審査会委員）の確保等が挙げられる。

（令和5年4月1日現在）

広域化の形態	名称	構成市町村	事務の内容
広域連合	宇城広域連合	宇土市 宇城市 美里町	要介護認定の審査判定業務
	菊池広域連合	菊池市 合志市 大津町 菊陽町	要介護認定の審査判定業務
	上益城広域連合	御船町 嘉島町 益城町 甲佐町 山都町	要介護認定の審査判定業務 （認定業務を含む）
	天草広域連合	天草市 上天草市 苓北町	要介護認定の審査判定業務
一部事務組合	有明広域行政事務組合	荒尾市 玉名市 玉東町 南関町 長洲町 和水町	要介護認定の審査判定業務
	阿蘇広域行政事務組合	阿蘇市 南小国町 小国町 産山村 高森町 南阿蘇村 西原村	要介護認定の審査判定業務
	水俣芦北広域行政事務組合	水俣市 芦北町 津奈木町	認定調査業務 要介護認定の審査判定業務
機関の共同設置	球磨郡介護認定審査会	錦 町 あさぎり町 多良木町 湯前町 水上村 相良村 五木村 山江村 球磨村	要介護認定の審査判定業務

（資料）熊本県認知症対策・地域ケア推進課調べ

（注）熊本市、八代市、人吉市、山鹿市、氷川町は、介護認定審査会を単独で設置している。

広域連合：都道府県、市町村、特別区が設置することができ、これらの事務で広域にわたり処理することが適当であると認められるものに関し、広域計画を作成し、総合的かつ計画的に広域行政を推進する特別地方公共団体。また、直接国又は都道府県から権限委譲を受けることができる。

一部事務組合：複数の普通地方公共団体や特別区が、同一の事務を持ち寄って共同処理することを目的として設置する組織で、特別地方公共団体であるが、国からの権限委譲を受けることができない。

機関の共同設置：地方公共団体の機関等を簡素化することにより、効率的・合理的な行政運営を維持することをその趣旨とし、複数の地方公共団体が、その執行機関、付属機関、職員等を共同で設置するもので、特別地方公共団体ではない。

2-4-1 介護保険に関する苦情・相談の推移（熊本県）

■国民健康保険団体連合会の苦情処理の状況（熊本県）

介護保険法で苦情処理機関と位置づけられている国民健康保険団体連合会に寄せられた苦情・相談等の数について、内容毎に集計したものを。

年度	H25	H26	H27	H28	H29	H30	R1	R2	R3	R4	合計
サービスの内容関係	63	50	47	33	54	31	31	24	29	31	393
サービスの量（不足）関係	2	5	1	2	4	16	3	9	4	4	50
契約関係	7	11	5	6	7	13	8	4	3	7	71
介護報酬（利用者負担）関係	15	11	3	4	8	18	9	5	9	11	93
保険料関係	0	0	2	2	3	2	3	0	0	1	13
要介護認定関係	3	4	5	1	3	5	6	4	8	7	46
その他	61	36	44	52	54	47	55	37	32	32	450
合計	151	117	107	100	133	132	115	83	85	93	1,116
うち苦情申立件数	1	1	0	2	1	0	3	2	4	2	16

（資料）熊本県国民健康保険団体連合会調べ

（注）苦情申立件数：相談窓口で受け付けた相談の中から、利用者等が正式な苦情として申し立て、熊本県国民健康保険団体連合会がその内容について事業者に対して調査、指導等を行ったもの

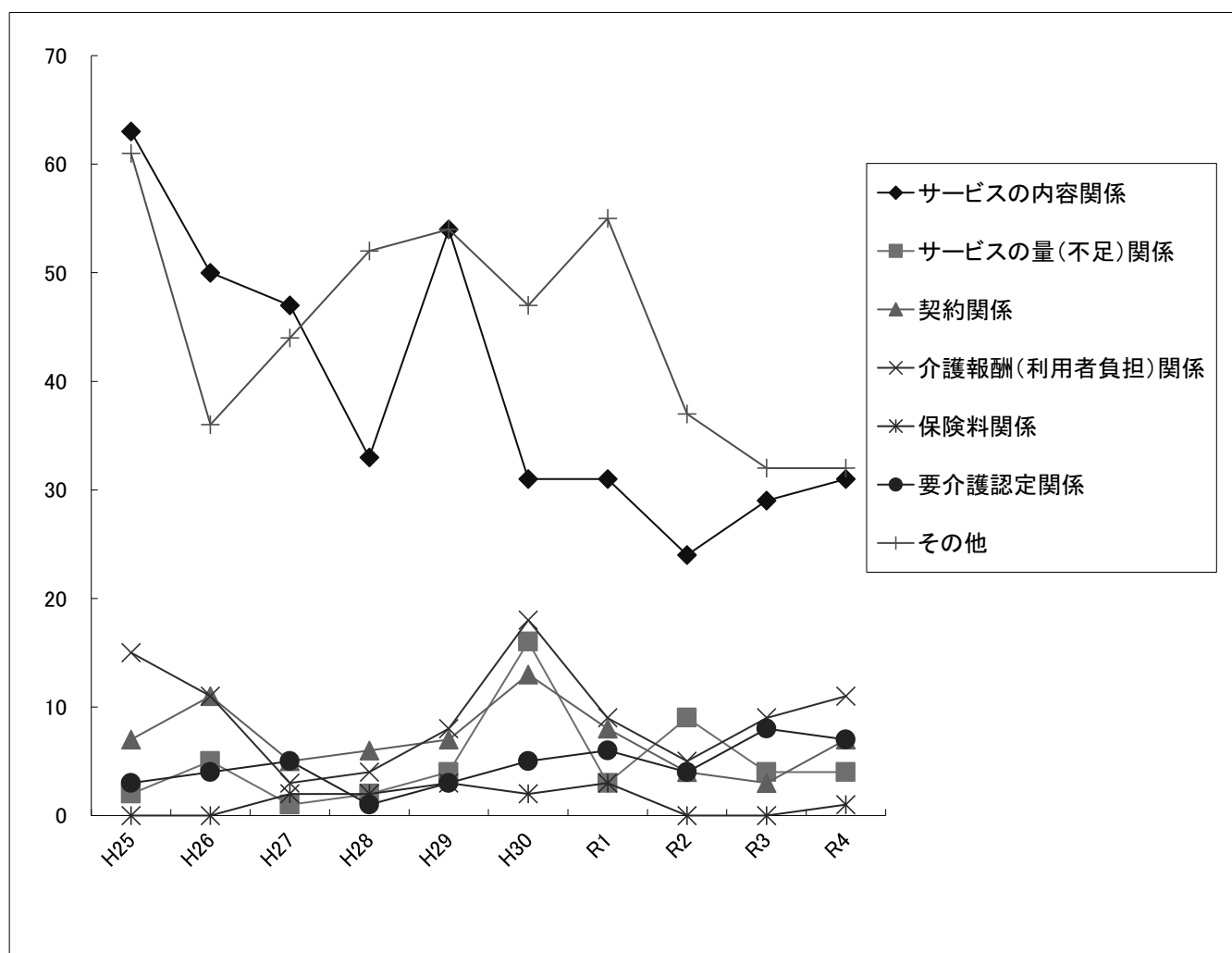

2-4-2 介護保険審査会の概要

1 介護保険審査会の設置

保険者（市町村）の行った行政処分に対する不服申立の審理・裁決を行う第三者機関として都道府県に「介護保険審査会」を設置することとなっている（介護保険法第184条）。

2 介護保険審査会の構成

介護保険審査会は三者構成とされており、委員の定数は法律・条例で定められている。

- ① 市町村代表委員（3人）
- ② 被保険者代表委員（3人）
- ③ 公益代表委員（3人以上で政令が定める基準に従い条例で定める員数）

3 介護保険審査会の審理対象となる行政処分と事件を処理する合議体

審理の対象となる行政処分	処理する合議体
①保険給付に関する処分 ・要介護認定（要支援認定）に関する処分 ・被保険者証の交付の請求に関する処分 等	公益代表合議体 ・公益代表委員3人で構成
②保険料その他の徴収金に関する処分 ・保険料の賦課・徴収に関する処分 ・不正利得に関する徴収金等に係る賦課徴収に関する処分 ・保険料等の徴収金に係る滞納処分 等	三者代表合議体（計9人で構成） ・市町村代表委員：3人 ・被保険者代表委員：3人 ・公益代表委員：3人

4 介護保険審査会における裁決の状況・審査請求の推移（R5.3月末現在）

① 審査請求の推移

	H11	H12	H13	H14	H15	H16	H17	H18	H19	H20
要介護認定	3	13	3	0	8	9	3	12	9	7
保険料等	0	1	25	63	76	0	0	54	1	2
計	3	14	28	63	84	9	3	66	10	9
	H21	H22	H23	H24	H25	H26	H27	H28	H29	H30
要介護認定	5	9	4	3	2	4	1	0	0	2
保険料等	4	1	8	6	4	2	2	2	0	0
計	9	10	12	9	6	6	3	2	0	2
	R1	R2	R3	R4	計					
要介護認定	4	2	6	2	111					
保険料等	0	0	2	0	253					
計	4	2	8	2	364					

② 裁決の状況

	提起件数	取下げ	認容	棄却	却下	未裁決
要介護認定	111	57	24	29	1	0
保険料等	253	14	21	208	10	0
計	364	71	45	237	11	0

（資料）熊本県認知症対策・地域ケア推進課調べ

2-43 介護支援専門員実務研修受講試験実施状況（平成10～令和4年度、熊本県）

介護支援専門員とは、介護保険制度において、①介護を必要とされる方が適切に介護サービスを利用できるための計画（通称：ケアプラン）の作成、②介護サービス利用者と介護サービス提供者との橋渡し役、③ケアプランに基づき適切に介護サービスが提供されたかの管理、④利用者に代わって、市町村や介護サービス事業者等への各種手続・申請の代行、などを主な業務としている。

介護支援専門員実務研修受講試験の合格者数

○実務研修受講試験の合格者数は、平成29年度には合格者数累計が13,000名を超えた。
○本県の令和4年度の介護支援専門員実務研修受講試験の合格率は18.3%。

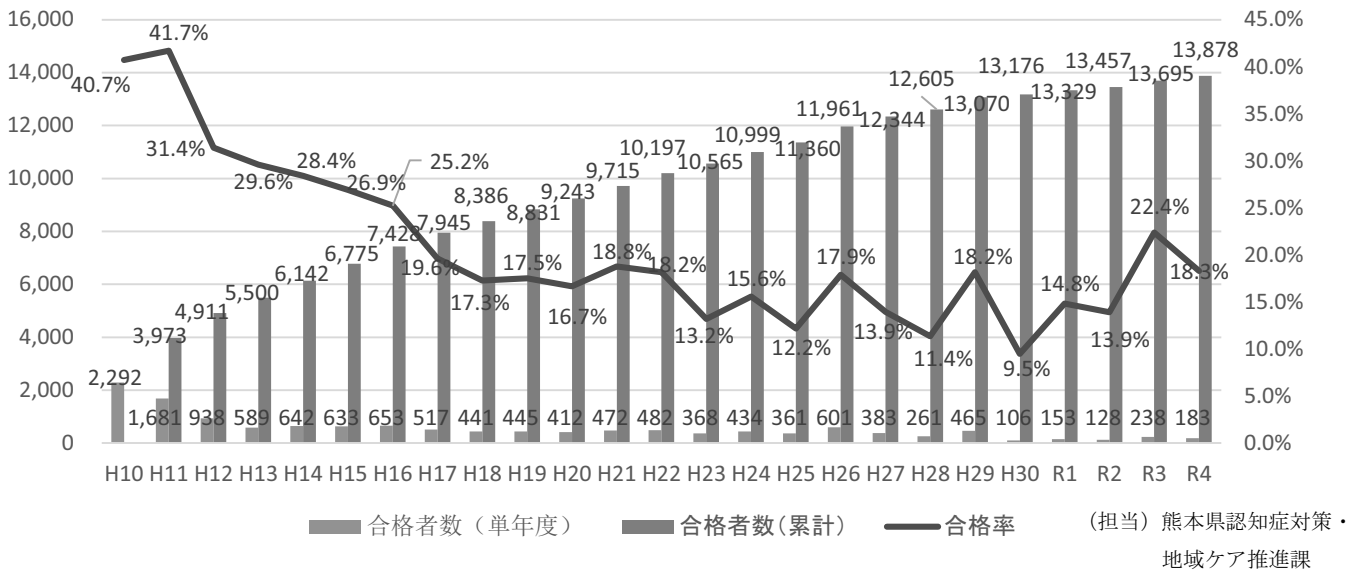

介護支援専門員職種別合格者数(令和4年度・熊本県)

介護支援専門員実務研修受講試験合格者の保有資格

○令和4年度試験の保有資格別合格者割合は、介護福祉士46.1%、看護師19.4%、理学療養士9.4%の順となっている。

職種	合格者数(人)	割合(%)	職種	合格者数(人)	割合(%)
医師	1	0.5%	視能訓練士	0	0.0%
歯科医師	0	0.0%	義肢装具士	0	0.0%
薬剤師	0	0.0%	歯科衛生士	2	1.0%
保健師	3	1.6%	言語聴覚士	0	0.0%
助産師	0	0.0%	あん摩マッサージ指圧師	0	0.0%
看護師	37	19.4%	はり師	0	0.0%
准看護師	11	5.8%	きゆう師	0	0.0%
理学療法士	18	9.4%	柔道整復師	1	0.5%
作業療法士	7	3.7%	栄養士(管理栄養士を含む)	2	1.0%
社会福祉士	13	6.8%	精神保健福祉士	3	1.6%
介護福祉士	88	46.1%	相談援助業務等従事者	5	2.6%
			計	191	100.0%

(担当) 熊本県認知症対策・地域ケア推進課

2-44 介護支援専門員の研修

介護支援専門員の研修は、それぞれのキャリアの段階に応じて、スキルアップを図るために、介護支援専門員資質向上事業実施要綱に基づき、実務研修や更新研修・再研修に加え、中堅者対象の専門研修、スーパーバイザーレベルの主任介護支援専門員研修、主任介護支援専門員更新研修を実施している。

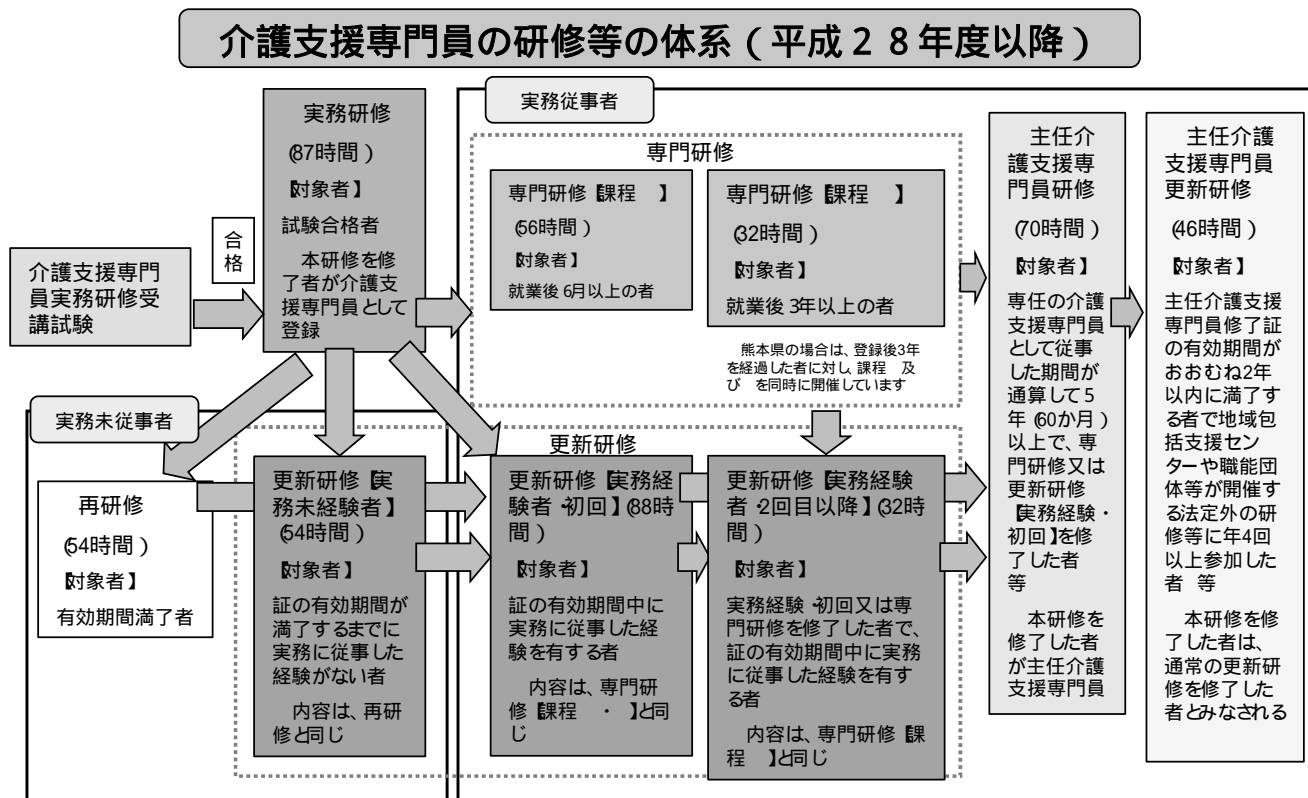

介護支援専門員研修の修了者数（平成29年度～）

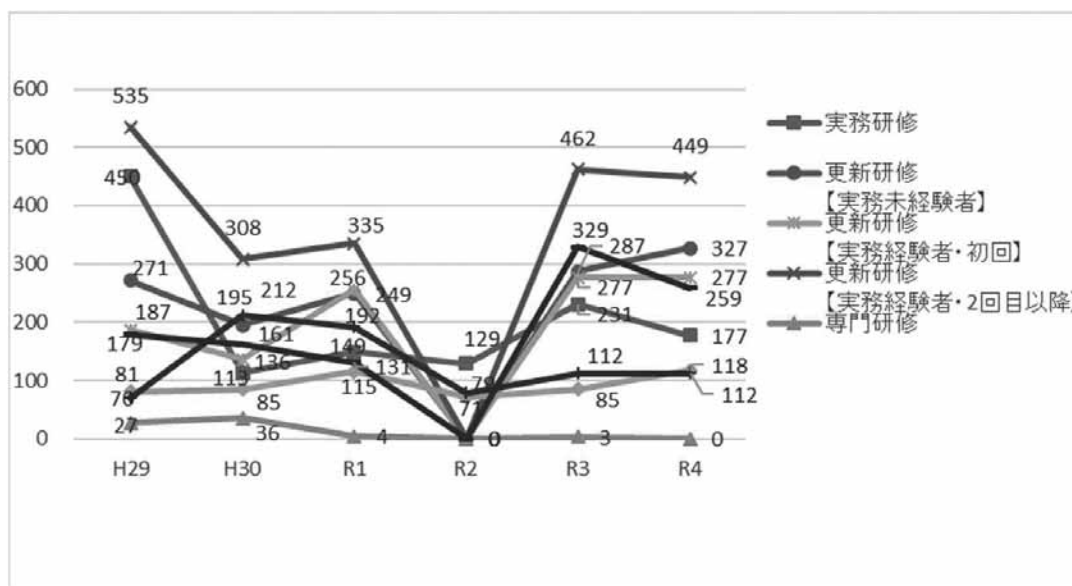

R2年度の更新研修は中止

(担当) 熊本県認知症対策・地域ケア推進課

2 - 4 5 訪問介護員の養成数

県内の訪問介護員の養成研修修了者は、平成5年度から令和3年度までの29年間で約7万人である。

熊本県の状況

(単位:人)

	介護職員 基礎研修	1級	2級	3級	介護職員 初任者研修	生活援助従 事者研修	合計
平成5年度		84	437	346	-	-	867
平成6年度		95	621	188	-	-	904
平成7年度		122	659	139	-	-	920
平成8年度		38	523	1,109	-	-	1,670
平成9年度		42	681	1,459	-	-	2,182
平成10年度		55	1,005	1,462	-	-	2,522
平成11年度		167	2,187	1,473	-	-	3,827
平成12年度		223	3,604	1,144	-	-	4,971
平成13年度		255	2,994	784	-	-	4,033
平成14年度		204	2,741	489	-	-	3,434
平成15年度		172	4,701	502	-	-	5,375
平成16年度		328	3,862	308	-	-	4,498
平成17年度		201	3,229	185	-	-	3,615
平成18年度		227	2,575	159	-	-	2,961
平成19年度		102	2,407	70	-	-	2,579
平成20年度	46	158	2,059	56	-	-	2,319
平成21年度	36	189	2,873	0	-	-	3,098
平成22年度	159	80	2,775	0	-	-	3,014
平成23年度	514	97	2,730	0	-	-	3,341
平成24年度	458	43	3,593	0	-	-	4,094
平成25年度	136	0	938	0	1,618	-	2,692
平成26年度	-	-	-	-	1,809	-	1,809
平成27年度	-	-	-	-	1,445	-	1,445
平成28年度	-	-	-	-	983	-	983
平成29年度	-	-	-	-	728	-	728
平成30年度	-	-	-	-	756	-	756
令和元年度					407	0	407
令和2年度					783	0	783
令和3年度					738	7	745
合計	1,349	2,882	47,194	9,873	9,267	7	70,572

(資料) 熊本県高齢者支援課調べ

2-46 介護員養成研修指定機関一覧（熊本県内）

介護員養成研修事業者は、介護保険法施行令により都道府県知事が指定することとされている。令和5年4月1日現在、熊本県知事が指定した介護員養成研修事業者数は、介護職員初任者研修課程89事業者、生活援助従事者研修課程2事業者である。

①介護職員初任者研修課程

令和5年4月1日現在

圏域	番号	指定研修実施事業者名(実施機関名)	郵便番号	事務所所在地	電話番号
熊本	1	合同会社シャイニング	860-0073	熊本市西区島崎五丁目46番10号	096-245-6612
	2	有限会社パンチャーセンター	861-4214	熊本市南区城南町舞原280番地7	0964-28-7503
	3	職業訓練法人熊本市職業訓練センター	860-0072	熊本市西区花園七丁目19番10号	096-325-6947
	4	キャリア教育プラザ株式会社	862-0911	熊本市東区健軍3-39-14-701	096-342-8181
	5	学校法人熊本YMCA学園	860-0006	熊本市中央区段山本町4番1号	096-353-6393
	6	有限会社リビング・ウイル・サポート	861-8019	熊本市東区下南部二丁目15-11	096-388-2720
	7	株式会社ニチイ学館	860-0806	熊本市中央区花畑町1-7MY熊本ビル5F（熊本支店）	096-322-3227
	8	有限会社九州松栄産業	862-0962	熊本市南区田迎一丁目7-14	096-379-4020
	9	有限会社ゆうしん	862-0912	熊本市東区錦ヶ丘26-11	096-367-0565
	10	合同会社杉野コンディショニングセンター	862-0918	熊本市東区花立六丁目3番22号	096-369-0105
	11	公益社団法人熊本県シルバー人材センター連合会	860-0842	熊本市中央区南千反畑町3番7号	096-312-3310
	12	学校法人尚綱学園	862-8678	熊本市中央区九品寺二丁目6番78号	096-362-2011
	13	株式会社総合プラント	862-0954	熊本市中央区神水一丁目38番10号	096-385-9888
	14	株式会社桜十字	861-4173	熊本市南区御幸木部一丁目1番1号	096-378-1111
	15	医療法人山部会	861-8072	熊本市北区室園町10番17号	096-344-3311
	16	株式会社ケアネット熊本	861-8006	熊本市北区龍田三丁目32番18号	096-288-2145
	17	東京会計株式会社	860-0844	熊本市中央区水道町9番29号	096-323-7887
	18	株式会社きらり。コーポレーション	861-5525	熊本市北区徳王二丁目1番48号	096-288-3553
	19	学校法人加寿美学園	860-8558	熊本市中央区内坪井町4番8号	096-354-2333
	20	学校法人開新学園	862-8677	熊本市中央区大江六丁目1番33号	096-366-1201
	21	社会福祉法人愛誠会	861-5532	熊本市北区太郎迫町144番地1	096-245-2800
	22	熊本県高齢者障害者福祉生活協同組合	861-8037	熊本市東区長嶺西三丁目2-66	096-274-3000
	23	生活協同組合連合会グリーンコープ連合	860-0056	熊本市西区新土河原二丁目1-1(グリーンコープ生協くまもと本部)	096-324-8118
	24	熊本福祉合同会社	862-0972	熊本市中央区新大江一丁目19番27号	096-362-6210
	25	特定非営利活動法人ワークショップいふ	862-0950	熊本市中央区水前寺六丁目41番5号	096-384-6939
	26	医療法人室原会	861-5517	熊本市北区鶴羽田3丁目1-53(菊南病院)	096-344-1711
	27	社会福祉法人熊本市社会福祉事業団	860-0833	熊本市南区平成一丁目16番18号	096-273-7506
	28	医療法人滄溟会	861-0117	熊本市北区植木町正清字箱根崎888番地	096-274-7700
	29	社会福祉法人熊本県母子寡婦福祉連合会	860-0842	熊本市中央区南千反町3番7号 県福祉センター2F	096-351-8777
	30	社会福祉法人熊本厚生事業福祉会	860-0811	熊本市中央区本荘五丁目10番23号	096-277-2288

圏域	番号	指定研修実施事業者名(実施機関名)	郵便番号	事務所所在地	電話番号
熊本	31	株式会社建築資料研究社	861-8010	熊本市東区上南部2-2-2ゆめタウンサンピアン2階(日建学院熊本校)	096-241-8880
	32	有限会社ホットラインワールド	861-8039	熊本市東区長嶺南1丁目7-7(ホットラインワールド熊本教室)	096-288-6348
	33	合同会社オルケスタ	862-0941	熊本市中央区出水一丁目1番23号	096-366-5001
	34	一般社団法人やまびこ会	861-8029	熊本市東区西原3丁目1番35号(やまびこカレッジ)	096-288-7340
	35	合同会社Sメイク	860-0073	熊本市西区島崎五丁目46番10号	096-245-6614
	36	株式会社かいごのみらい	862-0905	熊本市東区南町16番8号	096-360-0100
	37	合同会社Bears	862-0976	熊本市中央区九品寺四丁目2番3号	080-4287-8211
	38	株式会社ケアプラス	862-0911	熊本市東区健軍5丁目2-17	096-234-6572
	39	株式会社ライフジャパン	861-8043	熊本市東区戸島西二丁目3番10号	096-360-1122
	40	株式会社ヒューマンケアブロッサムズ	862-0903	熊本市東区若葉一丁目3番16号	096-237-9977
	41	NPO法人オルケスタ	862-0941	熊本市中央区出水一丁目1番23号	096-366-5001
	42	株式会社スローライフ芳寿会	860-0055	熊本市西区蓮台寺3丁目4番5号	096-324-2600
	43	学校法人立志学園	860-0821	熊本市中央区本山三丁目3番84号	096-322-2200
	44	社会福祉法人照敬会	862-0911	熊本市中央区三郎一丁目1番80号	096-368-7722
	45	株式会社メイコー	860-0812	熊本市中央区南熊本五丁目1番1号	096-288-2607
	46	株式会社HKオフィス	861-2108	熊本市東区昭和町9番16号	096-368-6313
	47	株式会社クオリティオブライフ	862-0926	熊本市東区保田窪四丁目8番7号	096-381-9608
県外	48	株式会社介護家族	810-0041	福岡県福岡市中央区大名二丁目9番5号	092-739-0117
	49	株式会社日本教育クリエイト	810-0001	福岡県福岡市中央区天神1-13-21天神商栄ビル(福岡支社)	092-737-6371
	50	株式会社ヒューマンライフ	880-0022	宮崎県宮崎市大橋一丁目7番地	0985-22-8776
	51	株式会社セリナ	880-0011	宮崎県宮崎市上野町4番7号	0985-48-6821
	52	株式会社インターアジア	838-0103	福岡県小郡市三国ヶ丘七丁目139番地	090-2087-4722
宇城	53	医療法人社団小田会	869-0463	宇土市野鶴町340番地1	0964-27-1708
	54	合同会社 熊本介護人材養成センター	869-0502	宇城市松橋町松橋29番地	0964-42-9120
上益城	55	熊本県立甲佐高等学校	861-4606	上益城郡甲佐町横田327	096-234-0041
	56	社会福祉法人 慈光会	861-2231	上益城郡益城町1080番地	096-286-4192
玉名	57	学校法人 有明学園	864-0032	荒尾市増永2200番地(有明高等学校)	0968-63-0545
	58	特定非営利活動法人 地域たすけあいの会	865-0064	玉名市中1068番地1	0968-71-0056
	59	有限会社 ライフケア	865-0064	玉名市中751-4	0968-71-6810
	60	医療法人 洗心会	864-0041	荒尾市荒尾1997番地	0968-69-1601
	61	社会福祉法人荒尾市社会福祉協議会	864-0011	荒尾市下井手193番地1	0968-66-2993
	62	エムスリー株式会社	865-0041	玉名市伊倉北方88番地1	0968-72-2533

圏域	番号	指定研修実施事業者名(実施機関名)	郵便番号	事務所所在地	電話番号
山鹿	63	学校法人 松浦学園	861-0542	山鹿市志々岐798	0968-44-8111
	64	社会福祉法人 山鹿市社会福祉協議会	861-0531	山鹿市中578番地	0968-43-1134
	65	有限会社 三栄商会	861-0516	山鹿市中央通406	0968-43-7755
菊池	66	社会医療法人潤心会	869-1235	菊池郡大津町大字室955番地	096-293-0555
	67	社会福祉法人白川園	869-1237	菊池郡大津町美咲野三丁目22番地4	096-380-5891
	68	社会福祉法人菊陽町社会福祉協議会	869-1103	菊池郡菊陽町久保田2623	096-232-3593
	69	社会福祉法人合志市社会福祉協議会	861-1102	合志市須屋2251-1	096-242-7000
	70	学校法人菊池女子学園	861-1331	菊池市隈府1081番地 (菊池女子高等学校)	0968-25-3032
	71	社会福祉法人菊池市社会福祉協議会	861-1331	菊池市隈府888番地	0968-25-5000
阿蘇	72	医療法人社団坂梨会(阿蘇温泉病院)	869-2301	阿蘇市内牧1153-1	0967-32-0881
	73	有限会社ワイエスプラン	869-2301	阿蘇市内牧257番地	0967-32-3398
	74	熊本県立阿蘇中央高等学校	869-2612	阿蘇市一の宮町宮地4131	0967-22-0045
八代	75	株式会社シラサギ	866-0865	八代市北の丸町3番地50	0965-39-8220
	76	株式会社暖暖	869-4203	八代市鏡町鏡553-4	0965-43-8007
	77	学校法人八商学園 中九州短期大学	866-8502	八代市平山新町4438	0965-34-7651
	78	学校法人八商学園 秀岳館高等学校	866-0881	八代市興国町1-5	0965-33-5134
	79	熊本県立八代農業高等学校	869-4201	八代市鏡町鏡村129	0965-52-0076
	80	株式会社ゆーぜん	869-5164	八代市鼠蔵町280番地1	0965-39-5507
	81	医療法人 社団 優林会	866-0072	八代市高下西町1426番地	0965-33-8880
芦北	82	熊本県立芦北高等学校	862-5431	葦北郡芦北町乙千屋20-2	0966-82-2034
球磨	83	社会福祉法人水上村社会福祉協議会	868-0701	球磨郡水上村大字岩野2678番地	0966-44-0782
	84	職業訓練法人 人吉球磨能力開発センター	868-0012	人吉市相良町1253-1	0966-22-2475
	85	株式会社 優光	868-0501	球磨郡多良木町多良木1285	0966-42-5589
	86	熊本県立南陵高等学校	868-0422	球磨郡あさぎり町上北310	0965-45-1131
天草	87	社会福祉法人上天草市社会福祉協議会	861-6102	上天草市松島町合津3433-52	0969-56-2455
	88	熊本県上天草高等学校	869-3603	上天草市大矢野町中5424番地	0964-56-0007
	89	社会福祉法人天草市社会福祉協議会	863-2201	天草市五和町御領2943番地	0969-32-2552

②生活援助従事者研修課程

令和5年4月1日現在

圏域	番号	指定研修実施事業者名(実施機関名)	郵便番号	事務所所在地	電話番号
熊本	1	熊本県立熊本はばたき高等支援学校	862-0901	熊本市東区東町三丁目14番3号	096-331-5656
	2	学校法人熊本YMCA学園	860-0006	熊本市中央区段山本町4番1号	096-353-6393

(担当) 熊本県高齢者支援課

2-47 「介護サービス情報の公表」制度

「介護サービス情報の公表」制度は、利用者が適切に介護サービスを選択することを支援するため、介護サービス事業者のサービス内容や運営状況に関する情報を公表する制度であり、介護サービス事業者は、毎年1回、事業者に関するサービス内容等の情報を報告することが介護保険法において義務付けられている。（介護保険法第115条の35）

■「介護サービス情報の公表」制度の仕組み

平成18年4月からスタートした制度で、利用者が介護サービスや事業所・施設を比較・検討して適切に選ぶための情報を都道府県が提供するしくみである。

この「介護サービス情報公表システム」（下図を参照）を使って、インターネットでいつでも誰でも情報を入手することができ、令和4年度時点で、全26種類54サービス、全国約21万か所の事業所・施設の情報が検索・閲覧できる。

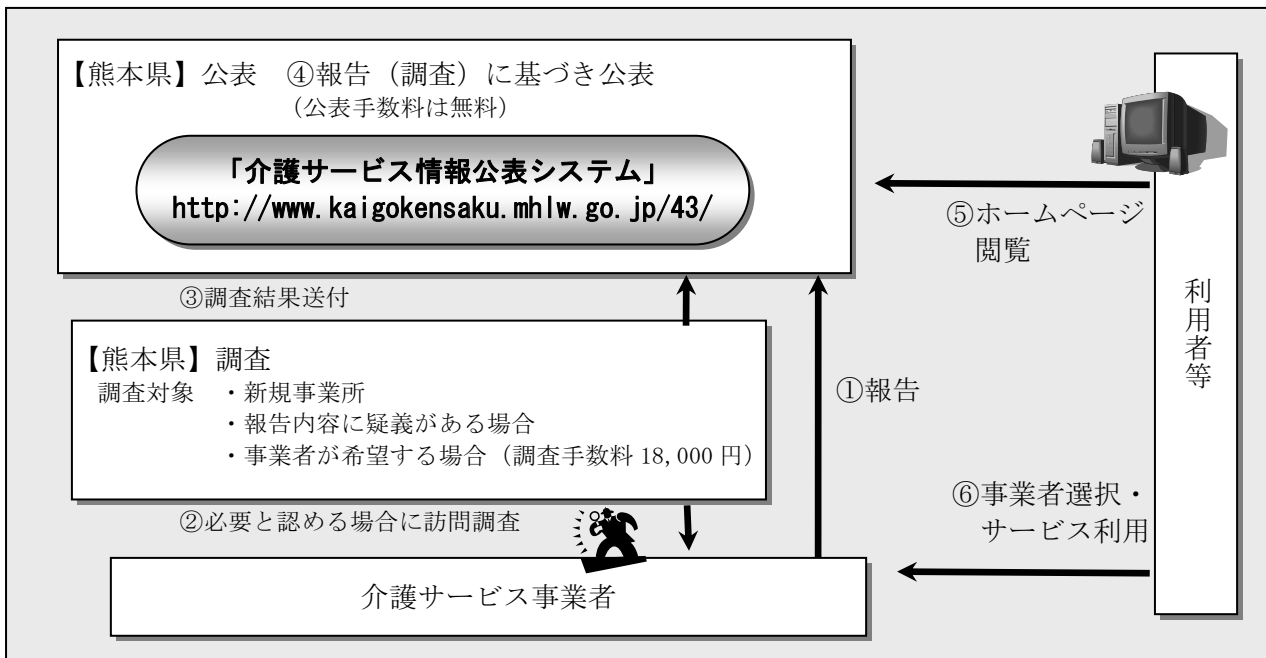

■公表内容

基本情報	運営情報
1 事業所の名称、所在地等	1 利用者の権利擁護の取組
2 従業者に関するもの	2 サービスの質の確保の取組
3 提供サービスの内容	3 相談・苦情等への対応
4 利用料等	4 外部機関等との連携
5 法人情報 など	5 適切な事業運営・管理の体制
	6 安全・衛生管理等の体制
	7 従業者の研修の状況 など

(担当) 熊本県高齢者支援課

(2) 介護保険施設等の整備状況

2-48 熊本県内介護老人福祉施設（特別養護老人ホーム）の整備状況（年度別推移）

熊本県内の介護老人福祉施設（特別養護老人ホーム）の各年度4月1日現在における施設数、定員、整備率の推移を表したものである。令和4年度は令和3年度と比較して、施設数は1増加、定員は29名分増加。

年度	高齢者人口（人）		施設数	定員（人） (C)	整備率（%）	
	65歳以上 (A)	75歳以上(B)			(C)/(A)	(C)/(B)
					×1000	×1000
平成元年度	274,292	115,148	43	3,523	12.84	30.60
2	284,017	118,958	46	3,713	13.07	31.21
3	295,207	123,141	50	3,943	13.36	32.02
4	306,501	127,361	54	4,218	13.76	33.12
5	317,352	131,306	60	4,438	13.98	33.80
6	328,884	134,690	66	4,658	14.16	34.58
7	340,924	140,642	73	4,968	14.60	35.32
8	353,219	146,490	79	5,228	14.80	35.69
9	364,849	152,607	86	5,538	15.18	36.29
10	376,690	159,794	89	5,658	15.02	35.41
11	386,296	166,439	95	5,938	15.37	35.68
12	396,020	174,117	101	6,230	15.73	35.78
13	406,140	183,609	102	6,270	15.44	34.15
14	416,328	192,480	105	6,426	15.43	33.39
15	423,450	200,783	108	6,576	15.53	32.75
16	429,303	209,450	111	6,756	15.74	32.26
17	437,244	218,699	112	6,876	15.73	31.44
18	445,327	226,674	(0) 114	(0) 6,976	15.66	30.78
19	451,711	234,606	(0) 115	(0) 7,096	15.71	30.25
20	456,897	242,125	(1) 117	(20) 7,146	15.64	29.51
21	463,291	248,758	(4) 120	(98) 7,244	15.64	29.12
22	463,266	253,926	(6) 122	(147) 7,280	15.71	28.67
23	465,904	260,600	(11) 128	(283) 7,776	16.69	29.84
24	477,038	266,460	(19) 137	(497) 8,150	17.08	30.59
25	489,355	270,162	(28) 148	(749) 8,470	17.31	31.35
26	503,087	272,509	(68) 202	(1,592) 8,944	17.78	32.82
27	511,484	273,939	(76) 211	(1,784) 9,111	17.81	33.26
28	522,685	278,998	(78) 215	(1,851) 9,198	17.60	32.97
29	530,471	281,754	(84) 221	(2,034) 9,441	17.80	33.51
30	537,034	283,955	(88) 226	(2,188) 9,646	17.96	33.97
令和元年度	542,550	287,116	(90) 228	(2,226) 9,704	17.89	33.80
2	548,128	284,952	(91) 230	(2,247) 9,793	17.87	34.37
3	550,884	283,454	(93) 232	(2,316) 9,880	17.93	34.86
4	551,871	290,226	(94) 233	(2,354) 9,909	17.95	34.14

(資料) 熊本県高齢者支援課調べ 高齢者人口 平成2、7、12、17、22、27、令和2年度：総務省統計局「国勢調査」
上記以外：熊本県統計調査課「熊本県推計人口調査」

- (注) 1 高齢者人口は、各年度10月1日現在。
2 施設数及び定員数は、各年度4月1日現在。
3 () 内は特別養護老人ホーム総数のうちの地域密着型の数。

2 - 4 9 熊本県内介護老人保健施設の整備状況（年度別推移）

介護老人保健施設の各年度4月1日現在における施設数、定員、定員率の推移を表したものの。

年度	高齢者人口（人）		施設数	定員 (C)	定員率(%)	
	65歳以上(A)	75歳以上(B)			C/A×100	C/B×100
平成11年度	386,296	166,439	72	5,241	1.357	3.149
12	396,020	174,117	74	5,351	1.351	3.073
13	406,140	183,609	76	5,503	1.355	2.997
14	416,328	192,480	77	5,674	1.363	2.948
15	423,450	200,783	79	5,905	1.394	2.941
16	429,303	209,450	81	5,909	1.376	2.821
17	437,244	218,699	83	6,034	1.380	2.759
18	445,327	226,674	84	6,094	1.368	2.688
19	451,711	234,606	85	6,174	1.367	2.632
20	456,897	242,125	86	6,233	1.364	2.574
21	463,291	248,758	88	6,351	1.370	2.553
22	463,266	253,926	89	6,363	1.374	2.506
23	465,904	260,600	89	6,387	1.370	2.451
24	477,038	266,460	91	6,474	1.357	2.430
25	489,355	270,162	93	6,559	1.340	2.428
26	503,087	272,509	96	6,569	1.306	2.411
27	513,885	275,501	97	6,598	1.284	2.395
28	522,685	278,998	97	6,598	1.262	2.365
29	530,471	281,754	98	6,627	1.249	2.352
30	537,034	283,955	101	6,682	1.244	2.353
令和元年度	542,550	287,116	98	6,580	1.212	2.291
2	548,128	284,952	96	6,449	1.176	2.263
3	550,884	283,454	96	6,449	1.170	2.275
4	551,920	290,189	96	6,449	1.168	2.222

2 - 5 0 熊本県内介護療養型医療施設の整備状況（年度別推移）

介護療養型医療施設の各年度4月1日現在における施設数、定員(指定病床数)、定員率の推移を表したものの。

年度	高齢者人口（人）		施設数	定員 (C)	定員率(%)	
	65歳以上(A)	75歳以上(B)			C/A×100	C/B×100
平成17年度	435,547	218,699	173	5,109	1.173	2.336
18	445,327	226,674	150	4,473	1.004	1.973
19	451,711	234,606	133	4,279	0.947	1.824
20	456,897	242,125	124	3,848	0.842	1.589
21	463,291	248,758	115	3,514	0.758	1.413
22	463,266	253,926	109	3,283	0.709	1.293
23	465,904	260,600	102	3,062	0.657	1.175
24	477,038	266,460	97	2,905	0.609	1.090
25	489,355	270,162	93	2,669	0.545	0.988
26	503,087	272,509	83	2,538	0.504	0.931
27	513,885	275,501	78	2,399	0.467	0.871
28	522,685	278,998	75	2,326	0.445	0.834
29	530,471	281,754	71	2,074	0.391	0.736
30	537,034	283,955	63	1,796	0.334	0.632
令和元年度	542,550	287,116	53	1,531	0.282	0.533
2	548,128	284,952	35	802	0.146	0.281
3	550,884	283,454	16	352	0.063	0.124
4	551,920	290,189	12	238	0.043	0.082

(資料) 2 - 4 9 , 5 0 熊本県高齢者支援課調べ

高齢者人口 12、17、22年度：総務省統計局「国勢調査」

平成9～令和3年度(上記以外)：熊本県統計調査課「熊本県推計人口調査」

(注) 高齢者人口は、各年度10月1日現在。

2-5-1 介護保険施設の整備状況（都道府県別）

令和3年10月1日現在の本県における介護老人福祉施設（特別養護老人ホーム）、介護老人保健施設、介護療養型医療施設の定員率（65歳以上人口100人あたりの定員数）の中で、介護老人保健施設と介護療養型医療施設についてはいずれも全国平均を上回っており、特に介護療養型医療施設においてその傾向が顕著となっている。

（令和3年10月1日現在）

都道府県	介護老人福祉施設 (特別養護老人ホーム)			介護老人保健施設			介護療養型医療施設			介護医療院			4施設計 定員率 (%)
	施設数	定員	定員率 (%)	施設数	定員	定員率 (%)	施設数	病床数	定員率 (%)	施設数	病床数	定員率 (%)	
全国	8,414	586,061	1.64	4,279	371,323	1.04	421	13,533	0.04	617	38,159	0.11	2.82
北海道	380	25,945	1.55	195	16,399	0.98	21	838	0.05	34	2,029	0.12	2.71
青森県	99	5,683	1.35	61	5,241	1.25	11	454	0.11	9	521	0.12	2.83
岩手県	122	7,445	1.82	67	5,999	1.47	7	137	0.03	3	140	0.03	3.36
宮城県	167	10,513	1.63	96	9,089	1.41	2	19	0.00	3	131	0.02	3.06
秋田県	124	7,290	2.02	55	5,015	1.39	-	-	-	5	288	0.08	3.49
山形県	105	7,879	2.19	46	4,140	1.15	3	36	0.01	3	61	0.02	3.36
福島県	164	11,802	2.02	89	7,606	1.30	7	152	0.03	12	480	0.08	3.43
茨城県	274	16,105	1.89	142	11,598	1.36	8	171	0.02	5	208	0.02	3.30
栃木県	144	8,408	1.49	65	5,705	1.01	5	284	0.05	3	156	0.03	2.58
群馬県	181	10,861	1.87	100	6,665	1.15	1	88	0.02	11	579	0.10	3.14
埼玉県	448	36,615	1.87	179	17,224	0.88	7	545	0.03	11	988	0.05	2.83
千葉県	429	27,327	1.59	166	15,502	0.90	9	425	0.02	11	887	0.05	2.56
東京都	571	50,546	1.60	213	21,834	0.69	28	1,632	0.05	16	1,548	0.05	2.40
神奈川県	432	37,685	1.62	195	20,784	0.89	9	616	0.03	9	661	0.03	2.57
新潟県	211	15,608	2.16	106	9,938	1.38	3	173	0.02	13	1,271	0.18	3.74
富山県	86	5,497	1.63	46	4,270	1.27	6	226	0.07	24	1,452	0.43	3.40
石川県	78	6,149	1.83	45	3,869	1.15	3	76	0.02	15	1,013	0.30	3.31
福井県	69	4,520	1.93	36	3,059	1.31	6	68	0.03	6	296	0.13	3.40
山梨県	59	3,511	1.40	32	2,819	1.12	2	32	0.01	1	114	0.05	2.58
長野県	169	11,690	1.79	98	7,859	1.20	13	382	0.06	12	524	0.08	3.12
岐阜県	141	10,370	1.71	80	6,543	1.08	10	214	0.04	7	315	0.05	2.88
静岡県	257	17,887	1.63	124	12,700	1.16	7	345	0.03	23	2,127	0.19	3.02
愛知県	290	25,249	1.34	193	18,323	0.97	7	274	0.01	20	1,529	0.08	2.40
三重県	166	9,695	1.82	76	6,741	1.27	4	63	0.01	5	314	0.06	3.16
滋賀県	93	6,137	1.65	34	2,844	0.77	2	77	0.02	3	280	0.08	2.51
京都府	164	12,164	1.64	73	7,378	1.00	6	223	0.03	18	2,382	0.32	2.99
大阪府	444	34,080	1.43	229	21,210	0.89	13	479	0.02	10	714	0.03	2.37
兵庫県	360	25,009	1.59	173	15,034	0.95	8	332	0.02	21	1,099	0.07	2.63
奈良県	115	7,465	1.78	57	5,042	1.20	1	16	0.00	6	578	0.14	3.12
和歌山県	93	5,843	1.89	42	3,480	1.12	7	106	0.03	7	331	0.11	3.15
鳥取県	44	2,977	1.67	54	2,990	1.68	3	64	0.04	9	360	0.20	3.59
島根県	92	4,838	2.11	35	2,475	1.08	2	37	0.02	10	624	0.27	3.48
岡山県	155	9,818	1.73	84	6,542	1.15	8	236	0.04	18	719	0.13	3.04
広島県	192	11,965	1.45	109	8,745	1.06	22	887	0.11	23	1,677	0.20	2.83
山口県	106	6,620	1.42	65	4,779	1.03	8	170	0.04	24	1,783	0.38	2.87
徳島県	66	3,517	1.44	52	4,119	1.68	16	426	0.17	16	570	0.23	3.53
香川県	90	5,111	1.69	51	3,822	1.26	9	230	0.08	7	400	0.13	3.16
愛媛県	109	6,535	1.48	68	5,251	1.19	9	116	0.03	11	425	0.10	2.78
高知県	59	4,246	1.73	31	2,019	0.82	8	197	0.08	30	1,681	0.68	3.31
福岡県	336	22,507	1.59	175	14,727	1.04	24	653	0.05	41	2,628	0.19	2.87
佐賀県	58	3,578	1.44	41	2,936	1.19	8	252	0.10	8	308	0.12	2.86
長崎県	121	6,425	1.47	63	4,810	1.10	17	270	0.06	11	464	0.11	2.74
熊本県	139	7,533	1.37	96	6,444	1.17	25	588	0.11	31	1,403	0.26	2.91
大分県	85	4,844	1.29	69	4,385	1.17	13	136	0.04	14	431	0.12	2.61
宮崎県	95	5,711	1.63	44	3,273	0.93	19	505	0.14	8	311	0.09	2.80
鹿児島県	169	10,159	1.96	87	6,291	1.21	10	177	0.03	25	1,065	0.21	3.41
沖縄県	63	4,699	1.41	42	3,805	1.14	4	106	0.03	5	294	0.09	2.68

(注) 定員率 = (定員数 (病床数) / 第1号被保険者数) × 100

(資料) 「施設数」、「定員」、「病床数」: 厚生労働省大臣官房統計情報部社会統計課「介護サービス施設・事業所調査」(令和3年度)
「第1号被保険者数」: 厚生労働省「令和元年度介護保険事業状況報告(年報)」(令和2年度末現在)

2-52 介護保険施設の整備状況（熊本県内市町村別）

平成26年4月以降、従来型部分とユニット型部分を区分してそれぞれ指定していることに伴い施設数に変動が生じている。

各施設の定員は前年度と比べ、介護老人福祉施設及び地域密着型介護老人福祉施設は合わせて58床増加、介護老人保健施設は3床減少、介護療養型医療施設は、医療療養病床や介護医療院等への転換等により、前年度と比べ7施設168床減少した。また平成30年4月から創設された介護医療院は、療養病床等からの転換により前年度と比べ5施設142床増加した。

（令和5年4月1日現在）

市町村	介護老人福祉施設 (地域密着型介護老人福祉施設)		介護老人 保健施設		介護療養 型 医療施設		介護医療 院		市町村	介護老人福祉施設 (地域密着型介護老人福祉施設)		介護老人 保健施設		介護療養 型 医療施設		介護医療 院	
	施設数	定員	施設数	定員	施設数	定員	施設数	定員		施設数	定員	施設数	定員	施設数	定員	施設数	定員
熊本市	35 (19)	1,964 (489)	27	2,021	5	121	13	612	水俣市	2 (3)	120 (87)	2	170	1	30	2	160
宇土市	1 (2)	110 (58)	3	110					芦北町	2	135	1	80	1	15		
宇城市	5 (5)	400 (118)	2	183	1	19			津奈木町	2 (1)	65 (29)						
美里町	4	120	2	65			3	180	人吉市	2 (2)	147 (39)	4	219			3	130
荒尾市	3 (0)	179 (0)	2	166	1	11	1	58	錦町	1 (1)	50 (29)	1	18				
玉名市	6 (6)	290 (127)	6	348			1	54	あさぎり町	3 (3)	110 (69)						
玉東町	1	60							多良木町	2	60	1	90				
南関町	1 (1)	30 (29)							湯前町	1	90						
長洲町	1	50	1	78			2	57	水上村	1 (1)	30 (29)						
和水町	2	160	1	78					相良村	1 (1)	40 (10)	1	60				
山鹿市	7 (1)	359 (20)	3	256			1	8	五木村								
菊池市	4 (6)	200 (141)	2	130			2	61	山江村			1	60				
合志市	3 (4)	170 (116)	3	225	1	11			球磨村	1 (1)	40 (20)						
大津町	1 (1)	110 (29)	1	86					天草市	11 (9)	625 (222)	7	378	1	6	4	98
菊陽町	1 (3)	50 (87)	1	85	1	50			上天草市	4 (3)	190 (60)	3	190	1	12		
阿蘇市	2 (2)	130 (58)	2	205	1	52			苓北町	1 (1)	30 (20)	2	114			1	49
南小国町	1 (1)	50 (20)							熊本市	35 (19)	1,964 (489)	27	2,021	5	121	13	612
小国町			1	50					宇城市	10 (7)	630 (176)	7	358	1	19	3	180
産山村	(1)	(29)							玉名市	14 (7)	769 (156)	10	670	1	11	4	169
高森町	1 (1)	80 (29)							鹿本市	7 (1)	359 (20)	3	256	0	0	1	8
南阿蘇村	2 (2)	70 (40)	1	50					菊池市	9 (14)	530 (373)	7	526	2	61	2	61
西原村	1 (1)	40 (20)							阿蘇市	7 (8)	370 (196)	4	305	1	52	0	0
御船町	1 (1)	50 (29)	1	54					上益城	9 (7)	530 (176)	6	344	2	25	4	98
嘉島町	1 (1)	50 (29)					1	54	八代市	14 (5)	680 (145)	9	575	0	0	2	55
益城町	4	240	2	120	1	8			芦北町	6 (4)	320 (116)	3	250	2	45	2	160
甲佐町	1 (2)	40 (40)	1	50			2	30	球磨	12 (9)	567 (196)	8	459	0	0	3	130
山都町	2 (3)	150 (78)	2	120	1	17	1	14	天草	16 (13)	845 (302)	12	682	2	18	5	147
八代市	11 (5)	530 (145)	8	500			2	55	県計	139 (94)	7,564 (2,345)	96	6,446	16	352	39	1,620
氷川町	3 (0)	150 (0)	1	75													

（資料）熊本県高齢者支援課調べ

（注）（ ）内は地域密着型介護老人福祉施設の数を別掲したもの

2-53 グループホーム・特定施設・地域密着型特定施設・地域密着型介護老人福祉施設の整備状況(都道府県別)

グループホーム、特定施設、地域密着型特定施設、地域密着型介護老人福祉施設の施設数（件数）、定員（戸数）を都道府県別に比較したもの。

(令和3年10月1日現在)

都道府県別	グループホーム		特定施設		地域密着型特定施設		地域密着型介護老人福祉施設	
	施設数	定員	施設数	定員	施設数	定員	施設数	定員
全 国	14,085	220,448	5,610	324,439	363	8,861	2,474	65,040
北海道	992	16,233	299	16,212	28	713	118	2,840
青 森	319	5,034	18	708	4	99	49	1,300
岩 手	208	2,574	32	1,315	7	139	63	1,695
宮 城	292	4,673	71	3,525	3	57	58	1,456
秋 田	204	2,806	61	2,390	14	285	36	975
山 形	142	2,414	43	1,743	1	18	55	1,509
福 島	253	3,711	62	3,647	8	151	39	1,042
茨 城	300	4,979	65	3,411	2	41	47	1,194
栃 木	182	2,457	70	3,083	-	-	86	2,293
群 馬	269	3,114	79	4,349	2	50	69	1,690
埼 玉	500	8,584	514	31,001	11	274	49	1,276
千 葉	469	7,481	224	15,970	13	370	73	1,933
東 京	687	11,829	817	53,023	8	176	37	923
神奈川	802	13,854	566	39,243	12	292	32	827
新 潟	274	4,168	70	3,524	6	174	111	2,986
富 山	184	2,651	9	260	-	-	29	730
石 川	184	3,084	38	2,024	1	29	45	1,238
福 井	96	1,306	37	1,233	-	-	41	1,000
山 梨	75	1,115	9	398	5	136	59	1,659
長 野	263	3,668	89	4,341	27	681	71	1,950
岐 阜	282	4,298	47	1,632	4	116	48	1,297
静 岡	397	6,451	135	8,577	18	478	47	1,276
愛 知	580	9,656	240	12,141	18	474	128	3,645
三 重	200	2,653	57	2,784	4	116	46	1,107
滋 賀	148	1,988	15	936	2	40	37	1,005
京 都	240	3,873	82	5,787	21	502	51	1,315
大 阪	693	11,936	367	21,925	14	344	139	3,897
兵 庫	441	7,694	261	19,799	6	148	98	2,547
奈 良	145	2,243	64	4,125	-	-	9	228
和歌山	129	2,011	33	1,768	9	226	23	629
鳥 取	97	1,419	18	882	7	154	9	214
島 根	146	2,127	46	2,042	3	60	23	567
岡 山	323	4,941	120	5,262	7	189	81	2,165
広 島	367	6,180	128	7,039	1	29	67	1,718
山 口	196	2,726	48	2,545	4	116	59	1,538
徳 島	137	2,360	5	197	-	-	18	469
香 川	112	1,968	46	1,911	6	141	14	373
愛 媛	322	5,428	88	3,715	1	29	50	1,425
高 知	155	2,409	28	1,511	12	299	8	212
福 岡	679	10,197	225	12,395	18	379	91	2,409
佐 賀	189	2,330	37	1,480	3	68	7	134
長 崎	336	4,926	83	3,452	-	-	43	1,155
熊 本	257	3,407	57	2,488	16	377	92	2,302
大 分	144	2,112	44	1,839	9	221	48	1,091
宮 崎	182	2,516	75	2,680	-	-	12	311
鹿 児 島	391	5,868	59	2,414	17	392	45	1,100
沖 縄	102	995	29	1,716	11	280	14	392

(資料) 厚生労働省大臣官房統計情報部発行「令和3年介護サービス施設・事業所調査」

(注) 特定施設及び地域密着型特定施設は、特定施設入居者生活介護事業所の指定を受けているものを対象としている。

(担当) 熊本県高齢者支援課

2-54 グループホーム・特定施設・地域密着型特定施設・地域密着型介護老人福祉施設の整備状況(熊本県内市町村別)

グループホーム、特定施設、地域密着型特定施設、地域密着型介護老人福祉施設（施設数（件数）、定員（戸数））を県内市町村別に示したものの。

(令和5年4月1日現在)

市町村	グループホーム		特定施設		地域密着型特定施設		地域密着型介護老人福祉施設		市町村	グループホーム		特定施設		地域密着型特定施設		地域密着型介護老人福祉施設	
	施設数	定員	施設数	定員	施設数	定員	施設数	定員		施設数	定員	施設数	定員	施設数	定員	施設数	定員
熊本市	81	1170	41	1,930	2	20	19	489	水俣市	5	54	0	0	1	29	3	87
宇土市	4	54	1	26	0	0	2	58	芦北町	7	81	0	0	1	29	0	0
宇城市	12	180	0	0	2	47	5	118	津奈木町	3	45	0	0	0	0	1	29
美里町	3	45	0	0	1	29	0	0	人吉市	8	81	1	50	0	0	2	39
荒尾市	8	153	1	50	0	0	0	0	錦町	2	36	1	23	0	0	1	29
玉名市	9	117	0	0	1	20	6	127	あさぎり町	2	27	1	15	1	10	3	69
玉東町	1	9	0	0	0	0	0	0	多良木町	2	36	0	0	0	0	0	0
和水町	2	27	0	0	0	0	0	0	湯前町	0	0	0	0	0	0	0	0
南関町	3	54	1	35	0	0	1	29	水上村	1	18	0	0	0	0	1	29
長洲町	3	36	0	0	0	0	0	0	相良村	1	18	0	0	0	0	1	10
山鹿市	9	90	1	50	0	0	1	20	五木村	0	0	0	0	0	0	0	0
菊池市	6	81	1	60	0	0	6	141	山江村	0	0	0	0	0	0	0	0
合志市	3	54	0	0	0	0	4	116	球磨村	0	0	0	0	0	0	1	20
大津町	5	63	0	0	0	0	1	29	上天草市	10	99	0	0	2	48	3	60
菊陽町	3	45	1	70	0	0	3	87	天草市	16	180	3	170	0	0	9	222
阿蘇市	4	72	1	21	0	0	2	58	苓北町	2	36	0	0	0	0	1	20
南小国町	1	9	0	0	0	0	1	20	熊本	81	1170	41	1,930	2	20	19	489
小国町	1	18	0	0	1	29	0	0	宇城	19	279	1	26	3	76	7	176
産山村	0	0	0	0	0	0	1	29	有明	26	396	2	85	1	20	7	156
高森町	2	27	0	0	0	0	1	29	鹿本	9	90	1	50	0	0	1	20
南阿蘇村	3	45	0	0	0	0	2	40	菊池	17	243	2	130	0	0	14	373
西原村	1	9	1	29	0	0	1	20	阿蘇	12	180	2	50	1	29	8	196
御船町	2	27	1	30	0	0	1	29	上益城	15	171	4	104	0	0	7	176
嘉島町	1	9	1	30	0	0	1	29	八代	22	257	3	100	1	29	5	145
益城町	3	54	1	30	0	0	0	0	芦北	15	180	0	0	2	58	4	116
甲佐町	4	36	0	0	0	0	2	40	球磨	16	216	3	88	1	10	9	196
山都町	5	45	1	14	0	0	3	78	天草	28	315	3	170	2	48	13	302
八代市	19	203	3	100	1	29	5	145	県計	260	3,497	62	2,733	13	290	94	2,345
氷川町	3	54	0	0	0	0	0	0									

(資料) 高齢者支援課調べ

(注1) 特定施設及び地域密着型特定施設は、特定施設入居者生活介護事業所の指定を受けているものを対象としている。

(注2) 特定施設の定員数は、母体となる施設等の総定員数を記載している。

(担当) 熊本県高齢者支援課

2-55 第8期計画における施設・居住系サービス等の圏域別整備計画（令和3年度～令和5年度）

第8期計画（「長寿・安心・くまもとプラン」（令和3年度～令和5年度））における特別養護老人ホーム、介護付有料老人ホーム等（特定施設入居者生活介護）、認知症高齢者グループホーム、小規模多機能型居宅介護の圏域別整備計画を示したもの。

○第8期計画における施設・居住系サービス等の圏域別整備計画（令和3年度～令和5年度） (単位:床・人)

	熊本・上益城			宇城	有明	鹿本	菊池	阿蘇	八代	葦北	球磨	天草	合計
	旧熊本	旧上益城											
特別養護老人ホーム	147	118	29	0	26	0	29	0	29	0	0	0	231
広域型 (定員30人以上)	60	60	0	0	26	0	0	0	0	0	0	0	86
地域密着型 (定員29人以下)	87	58	29	0	0	0	29	0	29	0	0	0	145
介護付有料老人ホーム等 (特定施設入居者生活介護)	241	241	0	0	35	35	0	0	0	0	15	0	326
認知症対応型共同生活介護	126	126	0	0	0	9	36	0	23	0	0	9	203
小規模多機能型居宅介護 (看護小規模多機能型も含む)	63	54	9	0	0	0	0	9	18	0	0	9	99
合 計	577	539	38	0	61	44	65	9	70	0	15	18	859

<参考>

○老人福祉施設等整備数一覧

(単位:人)

老人福祉施設等の種類	第6期末 (H29末) 整備数	第7期 (H30～R2) (整備見込数)	第8期 (R3～R5) (整備計画数)
特別養護老人ホーム（広域型）	7,327	80	86
特別養護老人ホーム（地域密着型）	1,871	154	145
認知症高齢者グループホーム	3,057	216	203
小規模多機能型居宅介護 (看護小規模多機能型も含む)	3,597	238	99
介護付有料老人ホーム等 (特定施設入居者生活介護)	1,641	191	326
計	17,493	879	859

- ・広域型・・・・・・・・・・県が指定（熊本・上益城圏域の旧熊本圏域については熊本市が指定）
- ・地域密着型・・・・・・・・市町村が指定
- ・小規模多機能型居宅介護（看護小規模多機能型も含む）は、登録定員
- ・特定施設入居者生活介護の対象は、有料老人ホーム（有料老人ホームに該当するサービス付き高齢者向け住宅を含む）、養護老人ホーム、軽費老人ホーム

(資料) 熊本県高齢者支援課調べ

2 介護保険以外の事業による施策

(1) 老人福祉施設等の状況

2-56 養護老人ホーム・軽費老人ホーム・有料老人ホーム・サービス付き高齢者向け住宅の整備状況 (都道府県別)

養護老人ホーム、軽費老人ホーム、有料老人ホーム、サービス付き高齢者向け住宅の施設数、定員を都道府県別に比較したもの。熊本県は、概ね全国平均より施設が整備されている状況である。

(サービス付き高齢者向け住宅以外：令和3年10月1日現在 サービス付き高齢者向け住宅：令和5年5月31日現在)

都道府県別	養護老人ホーム		軽費老人ホーム						有料老人ホーム		サービス付き 高齢者向け住宅	
			A型		B型							
	施設数	定員	施設数	定員	施設数	定員	施設数	定員	施設数	定員	施設数	定員
全国	889	59,169	2,330	95,318	189	11,176	13	568	16,724	635,879	8,206	282,547
北海道	55	4,342	124	6197	14	770	3	150	1,102	35,524	529	23,092
青森	9	595	27	809	2	110	0	0	466	13,593	113	2,781
岩手	16	902	25	1019	1	50	1	50	267	5,614	90	1,987
宮城	8	666	47	1456	2	120	0	0	220	7,473	138	3,918
秋田	15	1,005	45	1153	2	100	0	0	109	2,766	76	1,907
山形	12	920	12	545	1	50	0	0	244	6,224	63	1,475
福島	13	1,135	35	1314	3	170	0	0	162	5,088	122	3,318
茨城	13	850	50	1784	2	100	0	0	191	7,282	212	5,424
栃木	10	668	26	1098	0	0	0	0	111	3,352	174	5,183
群馬	16	910	63	1886	3	210	0	0	517	15,824	167	5,199
埼玉	17	1,154	82	4196	7	550	0	0	721	37,222	468	17,872
千葉	20	1,202	97	4161	7	500	0	0	771	35,179	382	13,863
東京	31	3,271	140	4296	8	600	1	50	962	58,663	414	17,735
神奈川	17	1,285	47	2137	12	636	0	0	1,087	59,770	368	15,020
新潟	16	1,270	62	2447	3	190	0	0	140	4,820	121	3,678
富山	4	330	24	1404	2	150	0	0	99	2,616	99	2,660
石川	8	650	29	1773	1	100	0	0	149	5,951	56	1,960
福井	7	430	20	959	2	100	0	0	27	940	59	1,731
山梨	8	465	15	730	2	100	0	0	40	1,193	78	1,706
長野	24	1,601	38	1545	4	200	0	0	257	7,538	135	3,675
岐阜	21	1,113	40	1360	0	0	0	0	293	8,118	149	4,379
静岡	24	1,558	59	2705	3	160	0	0	296	14,019	172	5,821
愛知	29	1,925	99	4183	7	690	0	0	965	32,898	320	11,486
三重	20	1,230	36	1525	4	200	1	50	201	5,824	223	6,719
滋賀	6	495	20	576	0	0	0	0	43	2,235	106	3,000
京都	16	970	68	2423	2	100	0	0	101	5,576	166	6,244
大阪	29	2,274	130	5614	15	790	0	0	1,370	60,810	803	31,463
兵庫	39	2,511	112	4656	1	50	0	0	464	24,826	449	18,023
奈良	11	775	40	1483	6	320	0	0	120	5,642	76	2,823
和歌山	13	872	24	890	0	0	0	0	160	4,290	130	3,262
鳥取	4	410	29	1173	4	230	0	0	67	1,875	54	2,065
島根	22	1,221	17	1000	0	0	0	0	84	2,473	59	2,385
岡山	22	1,312	70	2666	2	100	1	50	211	6,831	125	3,600
広島	29	1,693	66	2341	4	200	0	0	241	9,353	241	7,920
山口	21	1,270	46	2487	9	590	0	0	279	8,689	137	3,349
徳島	18	970	37	1423	2	100	0	0	67	2,236	82	2,533
香川	10	815	39	1583	1	50	2	60	133	4,056	81	2,622
愛媛	22	1,470	53	1677	1	50	1	50	266	7,346	174	4,619
高知	9	675	26	1375	1	60	0	0	64	2,730	38	1,210
福岡	36	2,392	126	5665	25	1480	0	0	1,002	39,277	229	9,424
佐賀	11	833	26	915	1	50	0	0	269	6,750	22	571
長崎	31	1,720	38	1790	6	300	0	0	246	5,796	126	3,215
熊本	35	1,830	36	1497	5	250	1	20	486	13,057	121	3,493
大分	18	1,040	19	1000	3	150	0	0	368	12,780	65	2,212
宮崎	32	1,749	21	700	2	100	0	0	483	12,518	29	1,095
鹿児島	36	2,095	37	1302	7	350	2	88	377	8,948	97	2,539
沖縄	6	300	8	400	0	0	0	0	426	10,294	68	2,291

(資料) サービス付き高齢者向け住宅以外：厚生労働省統計情報部「令和3年社会福祉施設等調査報告」

サービス付き高齢者向け住宅：一般社団法人すまいづくりまちづくりセンター連合会

「サービス付き高齢者向け住宅情報提供システム」

(注) 軽費老人ホームのうち、A型とB型は再掲

(担当) 熊本県高齢者支援課

2-57 養護老人ホーム・軽費老人ホーム・有料老人ホーム・サービス付き高齢者向け住宅の整備状況（年度別推移）

養護老人ホーム、軽費老人ホーム、有料老人ホーム・サービス付き高齢者向け住宅の施設数、定員、整備率の推移を表したもの。令和4年度は令和3年度と比べ、軽費老人ホーム0.01%減、有料老人ホーム0.83%増、サービス付き高齢者向け住宅は0.13%増になっている。

（サービス付き高齢者向け住宅以外：各年度4月1日現在 サービス付き高齢者向け住宅：各年度2月1日現在）
（※令和元年からサービス付き高齢者向け住宅：4月1日現在）

年度	高齢者人口 (65歳以上) A	養護老人ホーム			軽費老人ホーム						有料老人ホーム			サービス付き 高齢者向け住宅					
		施設 数	定員 (人)	整備率 (%)	A型			B型			施設 数	定員 (人)	整備率 (%)	施設 数	定員 (人)	整備率 (%)			
					施設 数	定員 (人)	整備率 (%)	施設 数	定員 (人)	整備率 (%)							施設 数	定員 (人)	整備率 (%)
		B	B/A	C	C/A	D	D/A	E	E/A	F	F/A	G	G/A						
平成3年度	295,207	38	2,010	6.81	8	360	1.22	5	250	0.85	1	20	0.07	2	80	0.27			
4	306,501	38	2,010	6.56	8	360	1.17	5	250	0.82	1	20	0.07	2	80	0.26			
5	317,352	38	2,010	6.33	8	360	1.13	5	250	0.79	1	20	0.06	2	80	0.25			
6	328,884	38	2,010	6.11	10	440	1.34	5	250	0.76	1	20	0.06	2	80	0.24			
7	340,173	38	2,010	5.91	13	530	1.56	5	250	0.73	1	20	0.06	2	80	0.24			
8	353,219	38	2,010	5.69	16	660	1.87	5	250	0.71	1	20	0.06	2	80	0.23			
9	364,849	38	2,010	5.51	18	740	2.03	5	250	0.69	1	20	0.05	2	80	0.22			
10	376,690	38	2,010	5.34	19	755	2	5	250	0.66	1	20	0.05	2	80	0.21			
11	386,296	38	2,010	5.2	23	915	2.37	5	250	0.65	1	20	0.05	2	80	0.21			
12	396,020	38	2,010	5.08	25	1,015	2.56	5	250	0.63	1	20	0.05	2	80	0.2			
13	406,140	38	2,010	4.95	30	1,225	3.02	5	250	0.62	1	20	0.05	2	80	0.2			
14	416,328	38	2,010	4.83	31	1,297	3.12	5	250	0.6	1	20	0.05	2	80	0.19			
15	423,450	38	2,010	4.75	32	1,317	3.11	5	250	0.59	1	20	0.05	2	80	0.19			
16	429,303	38	2,010	4.68	36	1,497	3.49	5	250	0.58	1	20	0.05	4	110	0.26			
17	437,244	38	2,010	4.6	36	1,497	3.42	5	250	0.57	1	20	0.05	9	462	1.06			
18	445,327	38	2,010	4.51	36	1,497	3.36	5	250	0.56	1	20	0.04	12	519	1.17			
19	451,711	38	2,010	4.45	36	1,497	3.31	5	250	0.55	1	20	0.04	66	1,305	2.89			
20	456,897	38	2,010	4.4	36	1,497	3.28	5	250	0.55	1	20	0.04	105	1,894	4.15			
21	463,291	38	2,010	4.34	36	1,497	3.23	5	250	0.54	1	20	0.04	133	2,426	5.24			
22	463,266	38	2,010	4.34	36	1,497	3.23	5	250	0.54	1	20	0.04	168	3,079	6.63			
23	465,904	38	2,010	4.31	36	1,497	3.21	5	250	0.54	1	20	0.04	206	4,065	8.72	4	98	0.21
24	477,038	38	2,010	4.21	36	1,497	3.14	5	250	0.52	1	20	0.04	250	5,425	11.37	56	1,423	2.98
25	489,355	37	1,960	4	36	1,497	3.05	5	250	0.51	1	20	0.04	287	6,465	13.21	78	1,984	4.05
26	503,087	37	1,960	3.9	36	1,497	2.98	5	250	0.5	1	20	0.04	322	7,452	14.81	93	2,319	4.61
27	513,885	37	1,960	3.81	36	1,497	2.91	5	250	0.49	1	20	0.04	352	8,353	16.25	102	2,736	5.32
28	522,685	37	1,960	3.75	36	1,497	2.86	5	250	0.48	1	20	0.04	378	9,021	17.26	108	2,877	5.50
29	530,471	37	1,960	3.69	36	1,497	2.82	5	250	0.47	1	20	0.04	390	9,484	17.88	108	2,877	5.42
30	537,034	37	1,960	3.65	36	1,497	2.79	5	250	0.47	1	20	0.04	406	10,154	18.91	114	3,071	5.72
令和元年度	542,550	37	1,960	3.61	36	1,497	2.76	5	250	0.46	1	20	0.04	422	10,756	19.82	115	3,089	5.69
令和2年度	548,128	36	1,880	3.43	36	1,497	2.73	5	250	0.46	1	20	0.04	438	11,754	21.44	120	3,248	5.93
令和3年度	550,884	36	1,880	3.41	36	1,497	2.72	5	250	0.45	1	20	0.04	448	12,403	22.51	123	3,417	6.20
令和4年度	551,920	36	1,880	3.41	36	1,497	2.71	5	250	0.45	1	20	0.04	456	12,884	23.34	121	3,493	6.33

（資料）熊本県高齢者支援課調べ

高齢者人口 平成7、12、17、22年度：総務省統計局「国勢調査」
平成3～6年度、平成8～11年度、平成13～16年度、平成18～21年度、
平成23～令和4年度：熊本県統計調査課「熊本県推計人口調査」

- （注）1 高齢者人口は、各年度10月1日現在
2 整備率（%）＝（定員／高齢者人口）×1000 小数点第3位四捨五入
3 軽費老人ホームのうち、A型とB型は再掲
（担当）熊本県高齢者支援課

2-58 養護老人ホーム・軽費老人ホーム・有料老人ホーム・サービス付き高齢者向け住宅の整備状況
(熊本県内市町村別)

養護老人ホーム、軽費老人ホーム、有料老人ホーム・サービス付き高齢者の整備状況（施設数、定員）を県内市町村別に示したものの。

(令和5年4月1日現在)

市町村	養護老人ホーム		軽費老人ホーム				有料老人ホーム		サービス付き高齢者向け住宅		市町村	養護老人ホーム		軽費老人ホーム				有料老人ホーム		サービス付き高齢者向け住宅					
	施設数	定員	A型		B型		施設数	定員	施設数	定員		施設数	定員	A型		B型		施設数	定員	施設数	定員				
			施設数	定員	施設数	定員								施設数	定員	施設数	定員								
熊本市	7	440	18	697	2	100		164	6,034	66	2,164	水俣市	1	50					1	29	1	25			
宇土市	1	50		20			1	20	12	317	6	138	芦北町	1	50					2	61				
宇城市	1	50	2	60					35	802	2	50	津奈木町												
美里町									5	91	1	28	人吉市	2	100	1	50			7	137	1	25		
荒尾市	1	50	2	100	1	50			15	298	2	72	錦町						1	7	1	21			
玉名市	1	50							24	557	3	40	あさぎり町	1	50					4	36	1	15		
玉東町									2	31	1	20	多良木町							1	20	1	19		
和水町									5	72			湯前町									1	24		
南関町	1	50							2	41			水上村												
長洲町									1	19			相良村												
山鹿市	2	100	1	50	1	50			9	135	3	50	五木村												
菊池市	2	90							17	428			山江村												
合志市			1	30					10	394	4	148	球磨村												
大津町	1	50							7	164	2	88	上天草市	1	50					8	168				
菊陽町									11	324			天草市	3	170	2	100			12	219	2	23		
阿蘇市	1	50	1	50					3	88	2	46	苓北町	1	50					1	25				
南小国町													熊本	7	440	18	697	2	100	0	0	164	6,034	66	2,164
小国町	1	30							4	81	1	20	宇城	2	100	3	80	0	0	1	20	52	1,210	9	216
産山村									1	13			有明	3	150	2	100	1	50	0	0	49	1,018	6	132
高森町									1	15			鹿本	2	100	1	50	1	50	0	0	9	135	3	50
南阿蘇村	1	50							3	47	2	32	菊池	3	140	1	30	0	0	0	0	45	1,310	6	236
西原村									2	53	1	50	阿蘇	3	130	1	50	0	0	0	0	14	297	6	148
御船町	1	50							5	96			上益城	4	200	2	60	0	0	0	0	23	454	7	157
嘉島町									4	103			八代	2	100	4	230	1	50	0	0	63	1,724	10	238
益城町	1	50							7	152	5	112	芦北	2	100	1	50	0	0	0	0	3	90	1	25
甲佐町	1	50	1	30					3	55	1	29	球磨	3	150	1	50	0	0	0	0	13	200	5	104
山都町	1	50	1	30					4	48	1	16	天草	5	270	2	100	0	0	0	0	21	412	2	23
八代市	2	100	4	230	1	50			60	1,642	9	214	県計	36	1,880	36	1,497	5	250	1	20	456	12,884	121	3,493
氷川町									3	82	1	24													

(資料) 高齢者支援課調べ

(注) 軽費老人ホームのうち、A型とB型は再掲

(担当) 熊本県高齢者支援課

2 - 5 9 養護老人ホーム・軽費老人ホームの入所者数（熊本県内市町村別）

養護老人ホームについては、県内各市町村が養護老人ホーム（県外施設含む。）に入所措置した人員数、措置率（入所措置した人員が65歳以上人口に占める割合）を示したものの。軽費老人ホームについては、当該施設所在市町村においての入所人員を示したものの。

（養護老人ホーム：令和4年4月1日現在、軽費老人ホーム：令和4年3月31日現在、単位：人）

市町村名	65歳以上人口	養護		軽費 入所人員	軽費		市町村名	65歳以上人口	養護		軽費 入所人員	軽費	
		入所人員	措置率 (%)		入所人員	入所人員			入所人員	入所人員		入所人員	入所人員
熊本市	199,893	286	0.14	634	100		水俣市	9,618	53	0.55	46		
宇土市	11,095	39	0.35	10		10	芦北町	6,876	56	0.81			
宇城市	20,067	46	0.23	27			津奈木町	1,807	6	0.33			
美里町	4,375	9	0.21				人吉市	11,732	48	0.41	49		
荒尾市	18,184	53	0.29	98	49		錦町	3,432	6	0.17			
玉名市	22,185	41	0.18				あさぎり町	5,639	21	0.37			
玉東町	1,853	4	0.22				多良木町	3,860	12	0.31			
南関町	3,506	33	0.94				湯前町	1,593	9	0.56			
長洲町	5,524	0	0.00				水上村	883	5	0.57			
和水町	3,954	7	0.18				相良村	1,723	11	0.64			
山鹿市	18,584	75	0.40	50	50		五木村	438	5	1.14			
菊池市	15,931	48	0.30				山江村	1,167	4	0.34			
合志市	15,410	15	0.10	29			球磨村	970	11	1.13			
大津町	8,029	17	0.21				上天草市	10,331	63	0.61			
菊陽町	9,497	4	0.04				天草市	31,076	186	0.60	48		
阿蘇市	9,986	68	0.68	50			苓北町	3,049	18	0.59			
南小国町	1,497	9	0.60				熊本	199,893	286	0.14	634	100	0
小国町	2,794	21	0.75				宇城	35,537	94	0.26	37	0	10
産山村	574	1	0.17				有明	55,210	138	0.25	98	49	0
高森町	2,502	23	0.92				鹿本	18,584	75	0.40	50	50	0
南阿蘇村	4,295	25	0.58				菊池	48,867	84	0.17	29	0	0
西原村	2,133	9	0.42				阿蘇	23,781	156	0.66	50	0	0
御船町	5,739	38	0.66				上益城	29,090	180	0.62	60	0	0
嘉島町	2,559	7	0.27				八代	46,764	110	0.24	224	50	0
益城町	10,068	29	0.29				芦北	18,301	115	0.63	46	0	0
甲佐町	4,043	40	0.99	30			球磨	31,437	132	0.42	49	0	0
山都町	6,681	66	0.99	30			天草	44,456	267	0.60	48	0	0
八代市	42,403	105	0.25	224	50		県計	551,920	1,637	0.30	1,325	249	10
氷川町	4,361	5	0.11										

（資料）入所人員 養護：厚生労働省大臣官房統計情報部「福祉行政報告例第33」

軽費老人ホーム：厚生労働省大臣官房統計情報部「福祉行政報告例第32」

（注）措置率（%）＝（措置人員 / 65歳以上人口）× 100

軽費老人ホームのうち、A型とB型は再掲

（担当）熊本県高齢者支援課

2 - 6 0 特別養護老人ホーム入所申込者状況調査結果の概要

1 入所申込者数

令和4年4月1日現在における県内の特別養護老人ホーム入所申込者の状況を調査したところ、入所申込者数は3,333人（平成31年調査比： 1,239人）であった。

2 入所申込者の状況の概要

入所申込者数のうち、在宅（自宅）の人は761人（22.8%）であり、その中で、要介護度が高い（要介護度3以上）人が719人（平成31年調査比： 269人）であった。
 なお、在宅者以外では、医療機関入院中の人が835人（25.0%）、介護老人保健施設入所中の人が892人（26.7%）であった。

特別養護老人ホーム入所申込者状況調査集計表

1 入所申込者数 (3,333人) の現在の居所別内訳

現在の居所別内訳

現在の居所		人数
在宅(自宅)		761
在宅以外	医療機関	835
	介護医療院(介護療養型医療施設)	92
	介護老人保健施設	892
	グループホーム	169
	有料老人ホーム等高齢者住宅	406
	その他	178
	在宅以外の計	2,572
合計		3,333

介護度別、認知症の度合い別内訳

認知症の度合い	要介護1	要介護2	要介護3	要介護4	要介護5	合計
なし	1	7	87	59	31	185
I	5	12	93	89	30	229
II	20	48	339	270	89	766
III	12	33	570	598	272	1,485
IV以上	3	4	117	258	273	655
不明	0	0	6	4	3	13
合計	41	104	1,212	1,278	698	3,333

2 『在宅(自宅)(761人)』の介護度別、認知症の度合い別内訳

認知症の度合い	要介護1	要介護2	要介護3	要介護4	要介護5	合計
なし	0	4	23	9	9	45
I	2	3	34	27	7	73
II	5	12	99	56	12	184
III	3	11	177	107	40	338
IV以上	1	1	36	40	41	119
不明	0	0	1	0	1	2
合計	11	31	370	239	110	761

(担当) 熊本県高齢者支援課

2 - 6 1 高齢者住宅改造助成事業（熊本県）

1. 事業の趣旨

本県では、在宅の要介護等高齢者がいる世帯の住宅改造に要する費用を助成し、その自立の維持・促進及び介護者の負担の軽減を図るため、予算の範囲内で高齢者住宅改造助成事業を行う市町村に対し、補助金を交付するものとしており、平成8年度より本事業を実施している。

2. 交付の対象

熊本県高齢者及び障がい者住宅改造助成事業実施要綱（下記に主な基準を抜粋）に基づき、市町村（熊本市を除く。）が助成する事業のうち、要介護高齢者等を対象とした事業を交付の対象としている。

なお、介護保険制度における「住宅改修費支給（20万円以内）」との併用が可能となっている。

(1) 助成対象者

事業実施年度の4月1日現在で65歳以上のもので介護保険法の要介護認定を受けた者及びこれと同等の程度と認められる者で、当該世帯の生計中心者の前年所得税課税年額が7万円以下の世帯に属する者

(2) 助成対象経費

この事業の助成対象となる経費は、玄関、廊下、階段、居室、浴室、便所、洗面所、台所等在宅の要介護高齢者等が利用する部分であって、当該要介護高齢者等向けに実施する改造に要する経費。（介護保険制度の住宅改修費より若干対象の範囲を広くしている。）

(3) 基準額

助成対象経費は50万円以内とし、市町村の助成額の2分の1を県が補助する。

高齢者住宅改造助成事業（県）と介護保険（国）との制度比較（参考）

各制度の助成対象等の比較表

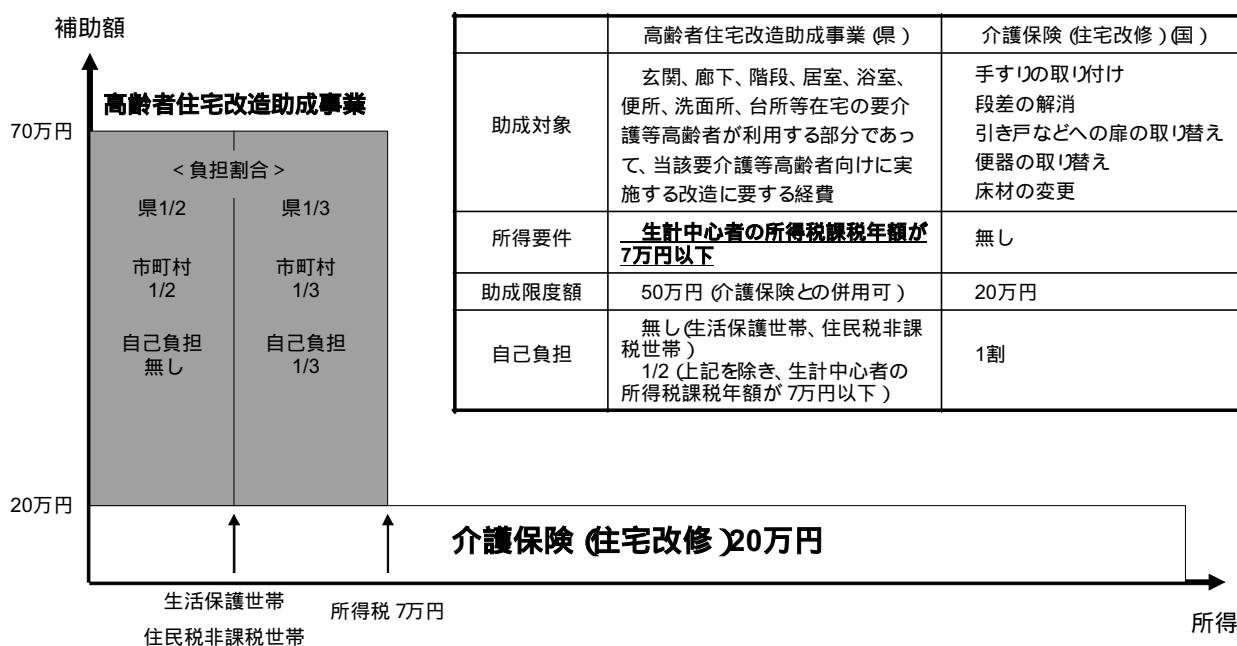

(担当) 熊本県認知症対策・地域ケア推進課

2 - 6 2 サービス付き高齢者向け住宅事業の登録制度

1 サービス付き高齢者向け住宅事業の登録制度の概要

「サービス付き高齢者向け住宅」は、高齢者にふさわしいハード(バリアフリー構造・一定の面積、設備)と安心できる見守りサービス(ケアの専門家による安否確認と生活相談サービス)を備えた住まいで、「高齢者の居住の安定確保に関する法律(以下「高齢者住まい法」という)」の改正により、平成23年10月から登録がスタート。

サービス付き高齢者向け住宅の所在地が熊本市内の場合には熊本市が、熊本市以外にあっては熊本県が登録を行うとともに、高齢者住まい法に基づき事業者への指導・監督を行う。

家賃やサービスなど住宅に関する情報が開示されることにより、自らのニーズにあった住まいの選択が可能。

2 主な登録基準

(1)規模・設備

1戸あたりの床面積は、原則25㎡以上(一定の基準を満たす場合は18㎡以上)。各戸に原則、台所、水洗便所、収納設備、洗面設備、浴室を設置(例外規定あり)。バリアフリー構造であること(段差のない床、手すりの設置、廊下幅の確保等)。

(2)サービス

安否確認サービスと生活相談サービスが必須。
ケアの専門家が、原則として日中建物に常駐し、これらのサービスを提供。

(3)契約関係

書面による契約であること。
専用部分が明示された契約であること。
受領することができる金銭は、敷金、家賃、サービスの対価のみ。(権利金やその他の金銭は受領不可)
長期入院などを理由に事業者から一方的に解約できないことになっている等、居住の安定が図られた契約内容であること。
住宅の整備に関する工事の完了前に、敷金及び家賃等の前払金を受領しないものであること。
家賃・サービスの対価の前払金を受領する場合は、以下の基準を満たすこと。
・前払金の算定の基礎、返還債務の金額の算定方法が明示されていること。
・入居後3月以内に、契約を解除(又は入居者が死亡したことにより契約が終了)した場合、契約解除等の日までの日割計算した家賃等を除き、前払金を返還すること。
・前払金に対し、必要な保全措置が講じられていること。

3 登録窓口

一般財団法人熊本県建築住宅センター（熊本市以外の場合）
（熊本市中央区水前寺六丁目 32 番 1 号 Tel 096-385-0771 Fax 096-285-6966）
熊本市役所都市建設局住宅部住宅政策課（熊本市内の場合）
（熊本市中央区手取本町 1 番 1 号 Tel 096-328-2438 Fax 096-359-6978）

4 補助制度（県による補助事業「熊本県サービス付き高齢者向け住宅制度補助金」）

補助額：建設費の 1/5 改修費の 2/3（補助額上限 160 万円/戸）
中山間地域等においては、補助率及び補助額を拡充（建設費の 1/4 改修費の 5/6
（補助額上限 200 万円/戸））
改修費補助は既存建築物の用途、所有関係等によって補助条件が変わる。
補助の要件：サービス付き高齢者向け住宅に 10 年以上登録すること 等
その他、整備基準、管理基準等の付加基準がある。なお、対象地域は、熊本県内
（熊本市を除く）とし、事業参入が困難な中山間地域等を優先する。

5 補助制度（国による直接補助事業「サービス付き高齢者向け住宅整備事業」）

補助額：建設費の 1/10（補助額上限 70・120・135 万円/戸）
ZEH 相当水準の整備を実施する場合 3/26
改修費の 1/3（補助額上限 195 万円/戸 等）
補助の要件：サービス付き高齢者向け住宅に 10 年以上登録すること 等

サービス付き高齢者向け住宅の登録情報の閲覧・制度紹介

<http://www.satsuki-jutaku.jp/>

熊本県サービス付き高齢者向け住宅制度補助金（県による補助事業）

<http://www.pref.kumamoto.jp/soshiki/117/173173.html>

サービス付き高齢者向け住宅整備事業（国による直接補助事業）

<http://www.koreisha.jp/service/>

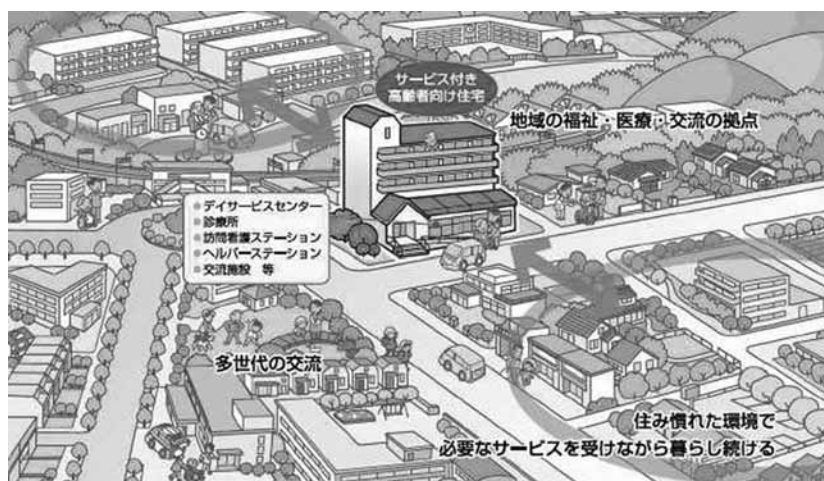

(2) 介護人材確保対策

2-63 介護人材確保について

介護職員数の推移

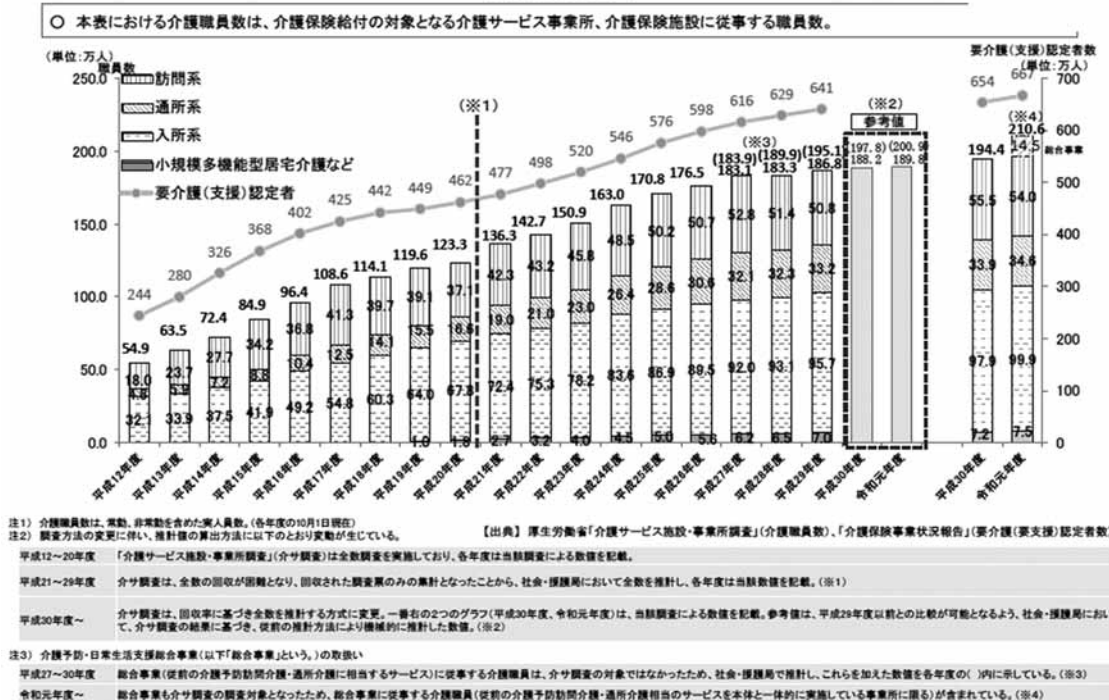

第8期介護保険事業計画に基づく介護職員の必要数について

- 第8期介護保険事業計画の介護サービス見込み量等に基づき、都道府県が推計した介護職員の必要数を集計すると、
- ・2023年度には約233万人(+約22万人(5.5万人/年))
 - ・2025年度には約243万人(+約32万人(5.3万人/年))
 - ・2040年度には約280万人(+約69万人(3.3万人/年))
- となった。 ※()内は2019年度(211万人)比
- ※ 介護職員の必要数は、介護保険給付の対象となる介護サービス事業所、介護保険施設に従事する介護職員の必要数に、介護予防・日常生活支援総合事業のうち従前の介護予防訪問介護等に相当するサービスに従事する介護職員の必要数を加えたもの。
- 国においては、①介護職員の処遇改善、②多様な人材の確保・育成、③離職防止・定着促進・生産性向上、④介護職の魅力向上、⑤外国人材の受入環境整備など総合的な介護人材確保対策に取り組む。

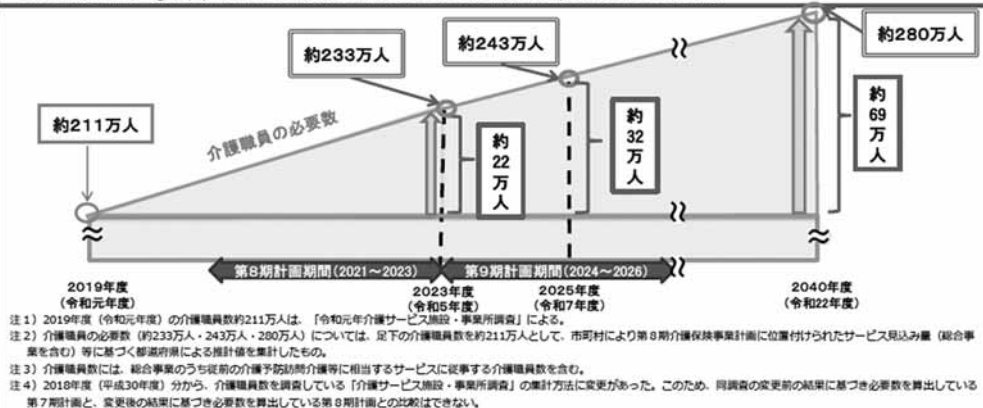

【出典】厚生労働省プレスリリース資料(抜粋)(R3.7.9)

2 介護職員の入職率と離職率(全国:介護労働実態調査、雇用動向調査)

【入職率】	H29年度		H30年度		H31年度(R1年度)		R2年度		R3年度	
	介護職員	(産業計)	介護職員	(産業計)	介護職員	(産業計)	介護職員	(産業計)	介護職員	(産業計)
正規職員	15.5%	12.2%	17.0%	11.6%	16.3%	11.9%	14.9%	10.7%	14.2%	10.9%
非正規職員	20.5%	28.6%	20.6%	26.1%	20.4%	29.2%	19.4%	22.2%	17.5%	22.0%

【離職率】	H29年度		H30年度		H31年度(R1年度)		R2年度		R3年度	
	介護職員	(産業計)	介護職員	(産業計)	介護職員	(産業計)	介護職員	(産業計)	介護職員	(産業計)
正規職員	14.8%	11.6%	14.6%	11.3%	14.7%	11.4%	14.1%	10.7%	13.7%	11.1%
非正規職員	17.8%	25.7%	16.2%	23.6%	16.2%	26.4%	16.9%	23.3%	15.6%	21.3%

※入(離)職率の計算式:1年間の入職(離職)者数/労働者数

3 介護人材確保に向けた熊本県の取組み（令和5年度）

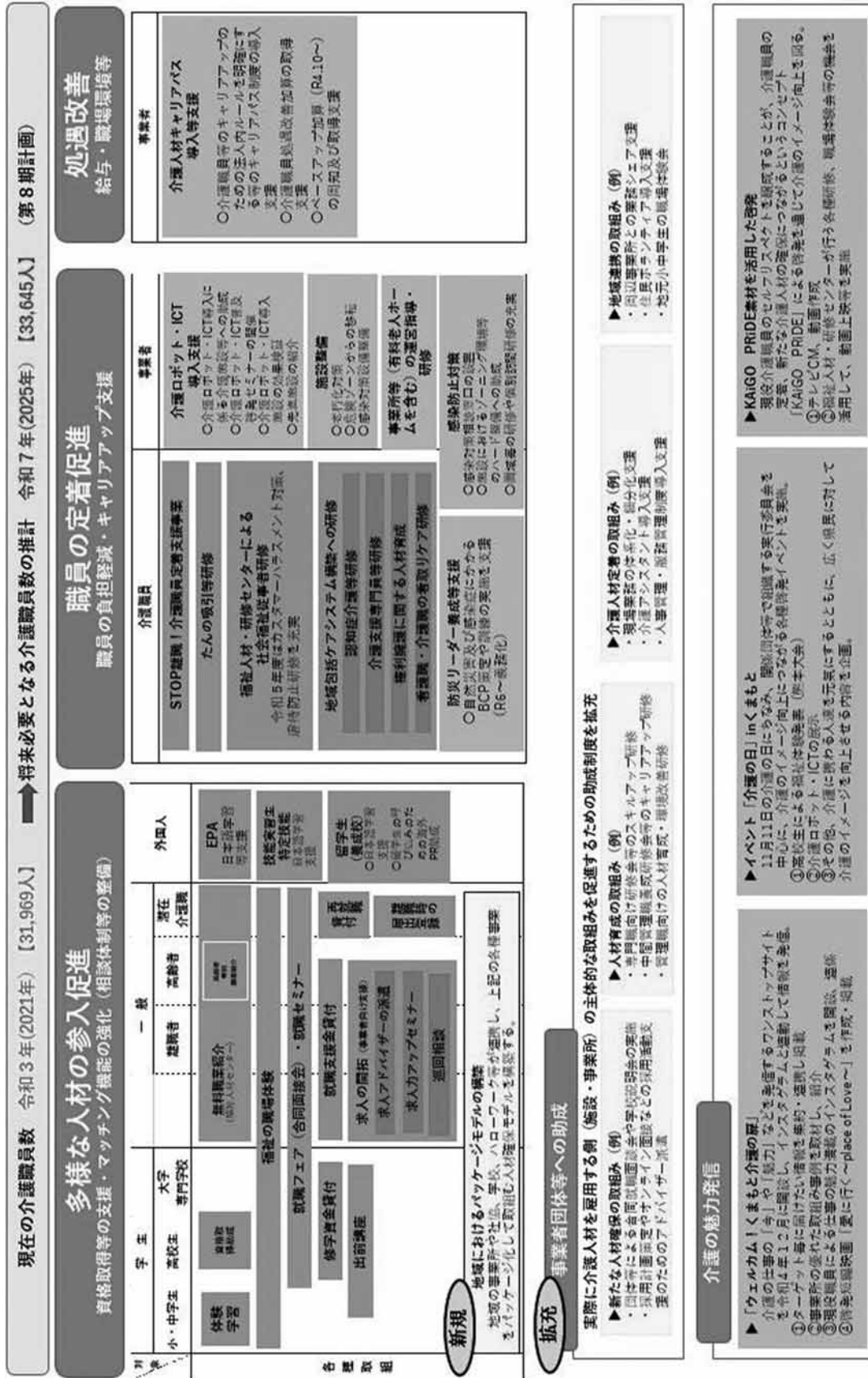

(担当) 熊本県高齢者支援課

2-64 介護福祉士養成施設及び介護福祉士実務者研修養成施設（熊本県内）

介護福祉士養成施設及び介護福祉士実務者研修養成施設は、社会福祉士及び介護福祉士法により都道府県知事が指定することとされている。令和5年6月1日現在、熊本県知事が指定した介護福祉士養成施設は3校、介護福祉士実務者研修は43課程である。

○介護福祉士養成施設（募集停止中を除く）

（令和5年6月1日現在）

番号	学校名	課程名	所在地	電話番号	修業年限
1	九州中央リハビリテーション学院	介護福祉学科	熊本市中央区本山3-3-84	096-322-7007	2年
2	九州看護福祉大学	看護福祉学部社会福祉学科 介護福祉士コース	玉名市富尾888	0968-75-1800	4年
3	中九州短期大学	経営福祉学科介護福祉士 コース	八代市平山新町4438	0965-34-7651	2年

○介護福祉士実務者養成施設

（令和5年6月1日現在）

圏域	研修名	設置者	所在地	電話番号	課程
熊本	熊本YMCA学院	学校法人 熊本YMCA学園	熊本市中央区帯山2-1-11	096-382-6661	通信
	熊本YMCA学院 介護福祉士実務者研修科	学校法人 熊本YMCA学園	熊本市中央区帯山2-1-11	096-382-6661	昼間
	総合プラント熊本校	株式会社 総合プラント	熊本市中央区神水1-38-10	096-385-9888	昼間
	総合プラント熊本校	株式会社 総合プラント	熊本市中央区神水1-38-10	096-385-9888	通信
	三幸福祉カレッジ 熊本教室	株式会社 日本教育クリエイト	熊本市中央区水道町7-16 富士水道町ビル7F	092-737-6371	昼間
	九州中央リハビリテーション学院 介護福祉士実務者研修	学校法人 立志学園	熊本市中央区本山3-3-84	096-322-2200	通信
	社会福祉法人リデルライトホーム 介護福祉士実務者研修	社会福祉法人リデルライト ホーム	熊本市中央区黒髪5丁目23-1	096-343-0489	通信
	ケアサポート・スクール	熊本福祉 合同会社	熊本市中央区新大江1-19-27	050-3577-6210	通信
	ケアサポート・スクール	熊本福祉 合同会社	熊本市中央区新大江1-19-27	050-3577-6210	昼間
	ケアプラス介護スクール 介護福祉 士実務者研修	株式会社ケアプラス	熊本市中央区新大江1丁目7-25	096-234-6325	通信
	リビング・ウйл・サポート	有限会社 リビング・ウйл・サポート	熊本市東区下南部2-15-11	096-388-2720	昼間
	リビング・ウйл・サポート	有限会社 リビング・ウйл・サポート	熊本市東区下南部2-15-11	096-388-2720	通信
	江津しょうぶ苑	有限会社 九州松栄産業	熊本市東区画図町所島1039	096-370-3939	昼間
	江津しょうぶ苑	有限会社 九州松栄産業	熊本市東区画図町所島1039	096-370-3939	通信
	ゆうしん介護福祉士実務者研修	有限会社 ゆうしん	熊本市東区錦ヶ丘26-11	096-367-0565	昼間
	ゆうしん介護福祉士実務者研修	有限会社 ゆうしん	熊本市東区錦ヶ丘26-11	096-367-0565	通信
	キャリア教育プラザ株式会社	キャリア教育プラザ 株式会社	熊本市東区健軍3-39-14-701	096-342-8181	通信
	デイサービスセンター まるもり 介 護福祉士実務者研修養成施設	株式会社HKオフィス	熊本市東区長嶺南4丁目12-5	096-368-6313	通信
	シャイニング熊本校	合同会社 シャイニング	熊本市西区島崎5-46-10	096-245-6612	昼間
	シャイニング熊本校	合同会社 シャイニング	熊本市西区島崎5-46-10	096-245-6612	通信
熊本市職業訓練センター	職業訓練法人 熊本市職業訓練センター	熊本市西区花園7-19-10	096-325-6947	昼間	
リユニオン田崎 介護福祉士実務 者研修通信スクール	社会福祉法人 駿光会	熊本市西区田崎2丁目5-31	096-277-2288	通信	

圏域	研修名	設置者	所在地	電話番号	課程
熊本	社会福祉法人愛誠会 介護福祉士実務者研修上熊本校	社会福祉法人 愛誠会	熊本市西区上熊本3丁目12-24	096-288-0256	通信
	パンチャーセンター	有限会社 パンチャーセンター	熊本市南区城南町舞原280-7	0964-28-8777	昼間
	パンチャーセンター	有限会社 パンチャーセンター	熊本市南区城南町舞原280-7	0964-28-8777	通信
	ホットラインワールド熊本南教室	有限会社 ホットラインワールド	熊本市南区八分字町19	099-210-5442	通信
	桜十字介護福祉士実務者研修	株式会社 桜十字	熊本市南区御幸木部1-1-1	096-378-1111	通信
	社会福祉法人 熊本市社会福祉事業団 研修センター	社会福祉法人 熊本市社会福祉事業団	熊本市南区平成1丁目16-18	096-273-7506	通信
	かいごのみらい研修センター	株式会社かいごのみらい	熊本市東区南町16-8	096-282-8388	通信
宇城	合同会社 熊本介護人材養成センター 介護福祉士実務者研修	合同会社 熊本介護人材養成センター	宇城市松橋町松橋915-1	0964-42-9120	通信
	ホットラインワールド宇城教室	有限会社 ホットラインワールド	宇城市松橋町大野85	099-210-5442	通信
	医療法人社団金森会 介護福祉士実務者養成施設	医療法人社団金森会	宇土市本町6丁目7番地	0964-22-0017	通信
玉名	ホットラインワールド玉名教室	有限会社 ホットラインワールド	玉名市岩崎152-2	099-210-5442	通信
	すまいるホーム 介護福祉士実務者養成研修	株式会社 シャイニングライフ	荒尾市四ツ山町1-103-02	0968-82-8240	通信
菊池	ホットラインワールド菊池教室	有限会社 ホットラインワールド	菊池市亘32	099-210-5442	通信
	ホットラインワールド合志教室	有限会社 ホットラインワールド	合志市栄2295-2	099-210-5442	通信
	HLC介護スクール 介護福祉士実務者養成施設	株式会社HLC	合志市須屋2969番地39	096-233-0091	通信
八代	シラサギ実務者研修課程(昼間通学課程)	株式会社 シラサギ	八代市三楽町1-10	0965-39-8220	昼間
	シラサギ実務者研修課程(通信課程)	株式会社 シラサギ	八代市三楽町1-10	0965-39-8220	通信
	すずらんの里	社会福祉法人 天龍会	八代市葭牟田町435番地	0965-39-7511	通信
	ホットラインワールド八代教室	有限会社 ホットラインワールド	八代市新町5-20	099-210-5442	通信
球磨	地域福祉シンクタンクさくら	一般社団法人 鳥飼研究室	人吉市九日町109番地1	0966-32-9515	通信
天草	ホットラインワールド天草教室	有限会社 ホットラインワールド	天草市太田町21-4	099-210-5442	通信

2-65 介護職員処遇改善加算

1 目的

介護職員の処遇改善に取り組む事業者へ賃金の改善を行うことを目的として、平成21年度に創設された「介護職員処遇改善交付金」（平成21年10月サービス提供分から平成24年3月サービス提供分迄）を、介護報酬に円滑に移行するために創設された介護報酬の加算であり、平成24年度から実施。

2 内容

(1) 算定要件

(主な要件)

- ・介護職員処遇改善加算の算定見込み額を上回る賃金改善を行う旨の介護職員処遇改善計画を作成し、すべての介護職員に周知のうえ、熊本県・熊本市（地域密着型サービス及び総合事業を実施している事業所にあつては市町村）に届け出ていること。
- ・当該加算の算定額を上回る額の賃金改善を実施すること。
- ・加算区分に応じた要件を満たしていること。

(2) 算定単位数

所定単位数（注1）×サービス毎に定める加算率（1.0%～13.7%）（注2）

（注1）所定単位数は、基本サービス費に各種加算減算を加えた総単位数とし、当該加算は区分支給限度基準額の算定対象から除外

（注2）キャリアパス要件等の適合状況により加算区分Ⅰ～Ⅲの区分有

(3) 支払方法

毎月の介護報酬として、国民健康保険団体連合会を通じて支払われる。

(4) 実施期間

令和5年4月1日から令和6年3月31日まで

介護職員処遇改善加算に係る加算率について

サービス区分	加算Ⅰ	加算Ⅱ	加算Ⅲ
○訪問介護 ○夜間対応型訪問介護	13.7%	10.0%	5.5%
○定期巡回・随時対応型訪問介護看護			
○(介護予防)訪問入浴介護	5.8%	4.2%	2.3%
○通所介護 ○地域密着型通所介護	5.9%	4.3%	2.3%
○(介護予防)通所リハビリテーション	4.7%	3.4%	1.9%
○(介護予防)特定施設入居者生活介護	8.2%	6.0%	3.3%
○地域密着型特定施設入居者生活介護			
○(介護予防)認知症対応型通所介護	10.4%	7.6%	4.2%
○(介護予防)小規模多機能型居宅介護	10.2%	7.4%	4.1%
○複合型サービス			
○(介護予防)認知症対応型共同生活介護	11.1%	8.1%	4.5%
○介護福祉施設サービス			
○地域密着型介護老人福祉施設	8.3%	6.0%	3.3%
○(介護予防)短期入所生活介護			
○介護保健施設サービス			
○(介護予防)短期入所療養介護(老健)	3.9%	2.9%	1.6%
○介護療養施設サービス			
○(介護予防)短期入所療養介護(病院等)	2.6%	1.9%	1.0%
○介護医療院サービス			
○(介護予防)短期入所療養介護(医療院)	2.6%	1.9%	1.0%

(担当) 熊本県高齢者支援課 居宅介護班

2-66 介護職員等特定処遇改善加算

1 目的

介護職員の確保・定着につなげていくため、処遇改善加算に加え、介護職員等特定処遇改善加算が創設された。(令和元年10月～)

経験・技能のある介護職員に重点化しつつ、介護職員の更なる処遇改善という趣旨を損なわない程度において、一定程度他の職種の処遇改善を行うことができる柔軟な運用が認められている。

2 内容

(1) 算定要件

(主な要件)

- ・介護職員等ベースアップ等支援加算の算定見込み額を上回る賃金改善を行う旨の介護職員等特定処遇改善計画を作成し、すべての介護職員に周知のうえ、熊本県・熊本市(地域密着型サービス及び総合事業を実施している事業所にあつては市町村)に届け出ていること。
- ・当該加算の算定額を上回る額の賃金改善を実施すること。
- ・加算区分に応じた要件を満たしていること。

(2) 算定単位数

所定単位数(注1)×サービス毎に定める加算率(1.0%~6.3%)(注2)

(注1) 所定単位数は、基本サービス費に各種加算減算を加えた総単位数とし、当該加算は区分支給限度基準額の算定対象から除外

(注2) 介護福祉士の配置等要件の適合状況により加算区分Ⅰ~Ⅱの区分有

(3) 支払方法

毎月の介護報酬として、国民健康保険団体連合会を通じて支払われる。

(4) 実施期間

令和5年4月1日から令和6年3月31日まで

介護職員等特定処遇改善加算に係る加算率について

サービス区分	加算Ⅰ	加算Ⅱ
○訪問介護 ○夜間対応型訪問介護 ○定期巡回・随時対応型訪問介護看護	6.3%	4.2%
○(介護予防)訪問入浴介護	2.1%	1.5%
○通所介護 ○地域密着型通所介護	1.2%	1.0%
○(介護予防)通所リハビリテーション	2.0%	1.7%
○(介護予防)特定施設入居者生活介護 ○地域密着型特定施設入居者生活介護	1.8%	1.2%
○(介護予防)認知症対応型通所介護	3.1%	2.4%
○(介護予防)小規模多機能型居宅介護 ○複合型サービス	1.5%	1.2%
○(介護予防)認知症対応型共同生活介護	3.1%	2.3%
○介護福祉施設サービス ○地域密着型介護老人福祉施設	2.7%	2.3%
○(介護予防)短期入所生活介護		
○介護保健施設サービス ○(介護予防)短期入所療養介護(老健)	2.1%	1.7%
○介護療養施設サービス ○(介護予防)短期入所療養介護(病院等)	1.5%	1.1%
○介護医療院サービス ○(介護予防)短期入所療養介護(医療院)	1.5%	1.1%

(担当) 熊本県高齢者支援課 居宅介護班

2-67 介護職員等ベースアップ等支援加算

1 目的

令和4年2月から9月までの介護職員処遇改善支援補助金による賃上げ効果を継続する観点から、処遇改善加算及び特定加算に加え、ベースアップ等加算が創設された。

基本給等の引上げによる賃金改善を一定求めつつ、介護職員の処遇改善を行うものであることを十分踏まえたうえで、他の職種の処遇改善も行うことが出来る柔軟な運用が可能。

2 内容

(1) 算定要件

(主な要件)

- ・介護職員等特定処遇改善加算の算定見込み額を上回る賃金改善を行う旨の介護職員等ベースアップ等支援加算処遇改善計画を作成し、すべての介護職員に周知のうえ、熊本県・熊本市（地域密着型サービス及び総合事業を実施している事業所にあつては市町村）に届け出ていること。
- ・当該加算の算定額を上回る額の賃金改善を実施すること。
- ・賃金改善の合計額の3分の2以上は、基本給又は決まって毎月支払われる手当の引上げに充てること。

(2) 算定単位数

所定単位数（注1）×サービス毎に定める加算率（0.5%～2.4%）

（注1）所定単位数は、基本サービス費に各種加算減算を加えた総単位数とし、当該加算は区分支給限度基準額の算定対象から除外

(3) 支払方法

毎月の介護報酬として、国民健康保険団体連合会を通じて支払われる。

(4) 実施期間

令和5年4月1日から令和6年3月31日まで

介護職員等ベースアップ等支援加算

サービス区分	加算率
○訪問介護 ○夜間対応型訪問介護 ○定期巡回・随時対応型訪問介護看護	2.4%
○（介護予防）訪問入浴介護 ○通所介護 ○地域密着型通所介護	1.1%
○（介護予防）通所リハビリテーション	1.0%
○（介護予防）特定施設入居者生活介護 ○地域密着型特定施設入居者生活介護	1.5%
○（介護予防）認知症対応型通所介護 ○（介護予防）認知症対応型共同生活介護	2.3%
○（介護予防）小規模多機能型居宅介護 ○看護小規模多機能型居宅介護	1.7%
○介護福祉施設サービス ○地域密着型介護老人福祉施設 ○（介護予防）短期入所生活介護	1.6%
○介護保険施設サービス ○（介護予防）短期入所療養介護（老健）	0.8%
○介護療養施設サービス ○（介護予防）短期入所療養介護（病院等） ○介護医療院サービス ○（介護予防）短期入所療養介護（医療院）	0.5%

(担当) 熊本県高齢者支援課 居宅介護班

(3) 在宅医療提供体制整備

2 - 68 在宅医療の推進について

(1) 目的

高齢化の進展や、地域医療構想に伴う病床機能の分化・連携の推進により、訪問診療等在宅医療の需要増加が見込まれている。

このため、県在宅医療サポートセンター及び地域在宅医療サポートセンターを指定し、「入退院支援」、「日常の療養支援」、「急変時対応」、「看取り」の在宅医療に係る4つの機能の充実を推進する。

(2) 指定先

圏域等	指定先
県	公益社団法人 熊本県医師会
熊本・上益城	一般社団法人 熊本市医師会 一般社団法人 上益城郡医師会
宇城	医療法人 黎明会 宇城総合病院
有明	一般社団法人 玉名郡市医師会 一般社団法人 荒尾市医師会
鹿本	一般社団法人 鹿本医師会
菊池	一般社団法人 菊池郡市医師会
阿蘇	阿蘇医療センター 医療法人社団 順幸会 阿蘇立野病院 小国郷医療福祉あんしんネットワーク
八代	一般社団法人 八代市医師会 一般社団法人 八代郡医師会 八代北部地域医療センター
水俣・芦北	一般社団法人 水俣市芦北郡医師会
球磨	独立行政法人 地域医療機能推進機構 人吉医療センター 球磨郡公立 多良木病院企業団
天草	一般社団法人 天草郡市医師会立 天草地域医療センター 上天草市立 上天草総合病院 国民健康保険天草市立河浦病院

(令和5年4月1日時点)

(担当) 認知症対策・地域ケア推進課

2 - 6 9 在宅歯科医療の推進について

医療や介護が必要となっても住み慣れた地域で安心して、自分らしく暮らしていける「地域包括ケアシステム」の実現に向け、在宅歯科医療推進体制の強化や訪問歯科診療を行う医療機関の支援を行っている。

【令和4年度の取組】

在宅歯科医療連携室機能強化事業

訪問歯科診療に関する相談や調整、県民への啓発等を行う在宅歯科医療連携室の運営費に対する助成を行った。

(助成先：熊本県歯科医師会)

在宅歯科医療連携室 (熊本県歯科医師会)

歯科診療所へ自力での通院が困難な方々に対する訪問可能な歯科診療所の紹介、相談対応を実施

受付時間：月～金曜 10:00～16:00

(祝日・年末年始除く)

電話：096-343-8020 FAX：096-343-0623

在宅歯科診療器材整備事業

在宅療養支援歯科診療所の推進等、訪問歯科診療体制の拡充を目的に、訪問歯科診療に必要な器材整備に対する助成を行った。(補助率：1/2)

令和4年度実績 助成先：歯科医療機関 15件(4,528千円)

(担当)熊本県認知症対策・地域ケア推進課

2 - 70 訪問看護の推進について

医療や介護が必要になっても、安心して住み慣れた地域で暮らし続けることができるよう、在宅医療の要である訪問看護を県内全域で利用できる体制の充実を推進している。

【訪問看護の現状】

訪問看護ステーションは県内に 286 か所（令和 4 年 10 月 1 日時点）設置されている。訪問看護サービスの提供が困難と考えられる地域が平成 25 年 4 月には 18 地域あったが、平成 27 年度中に県内全域で訪問看護を提供できる体制が整備された。

県内の訪問看護利用率は 13.6%（令和 4 年 10 月）

訪問看護利用率 居宅サービスを利用している人の中で、訪問看護サービスを利用している人の割合

訪問看護サービスの提供状況

医療圏域	訪問看護ステーション数	医療圏域	訪問看護ステーション数
熊本	132	上益城	17
宇城	18	八代	22
有明	23	芦北	7
鹿本	4	球磨	14
菊池	28	天草	13
阿蘇	8	計	286

（令和 4 年 10 月 1 日時点の九州厚生局届出状況（休止中除く））

【訪問看護推進事業】

（1）目的

2025 年に向けて増加が見込まれる在宅療養者に適切に対応するため、訪問看護ステーションに対する人材確保・経営・看護技術面での支援、訪問看護を担う人材の育成、訪問看護サービスの利用促進を行うことで、訪問看護ステーションの経営強化を図り、県内全域で高度で安定した訪問看護サービスを提供する。

（2）内容

訪問看護サービス提供体制強化事業 【小規模訪問看護ステーションへの助成】

訪問看護師を新たに採用し人材育成に取り組む小規模な訪問看護ステーションに対し、一定期間運営経費を助成。令和 4 年度からは補助対象経費として、「新たに採用した訪問看護師の人件費」に加え、以下二つの経費を追加した。

（ ）新たに採用した訪問看護師が外部団体主催の研修会に参加する場合の旅費・参加費

（ ）新たに採用した訪問看護師のために必要な ICT 機器の購入に要する経費

訪問看護サポート強化事業 【県看護協会への助成】

訪問看護ステーションサポートセンターの運営、管理者支援、人材育成、訪問看護サービスの利用促進等に要する経費を助成。

訪問看護総合支援センター（熊本県看護協会）

新卒看護師や潜在看護師等への働きかけによる人材確保に向けた取り組みを中心に、経営支援、人材確保、質の向上に向けた取り組みを実施。

受付時間

火・水・金 9:30～16:00（祝日・年末年始除く）

連絡先

電話：096-285-8514 FAX：096-369-3204

ホームページ：https://www.kna.or.jp/supportcenter

(4) 認知症高齢者支援関係施策

2-71 認知症対策の推進

熊本県では「熊本県高齢者福祉計画・介護保険事業支援計画（第8期）」等において、認知症対策を重要施策の一つと位置づけ、医療、介護、地域支援の3つの柱を立て、総合的に認知症対策を推進している。

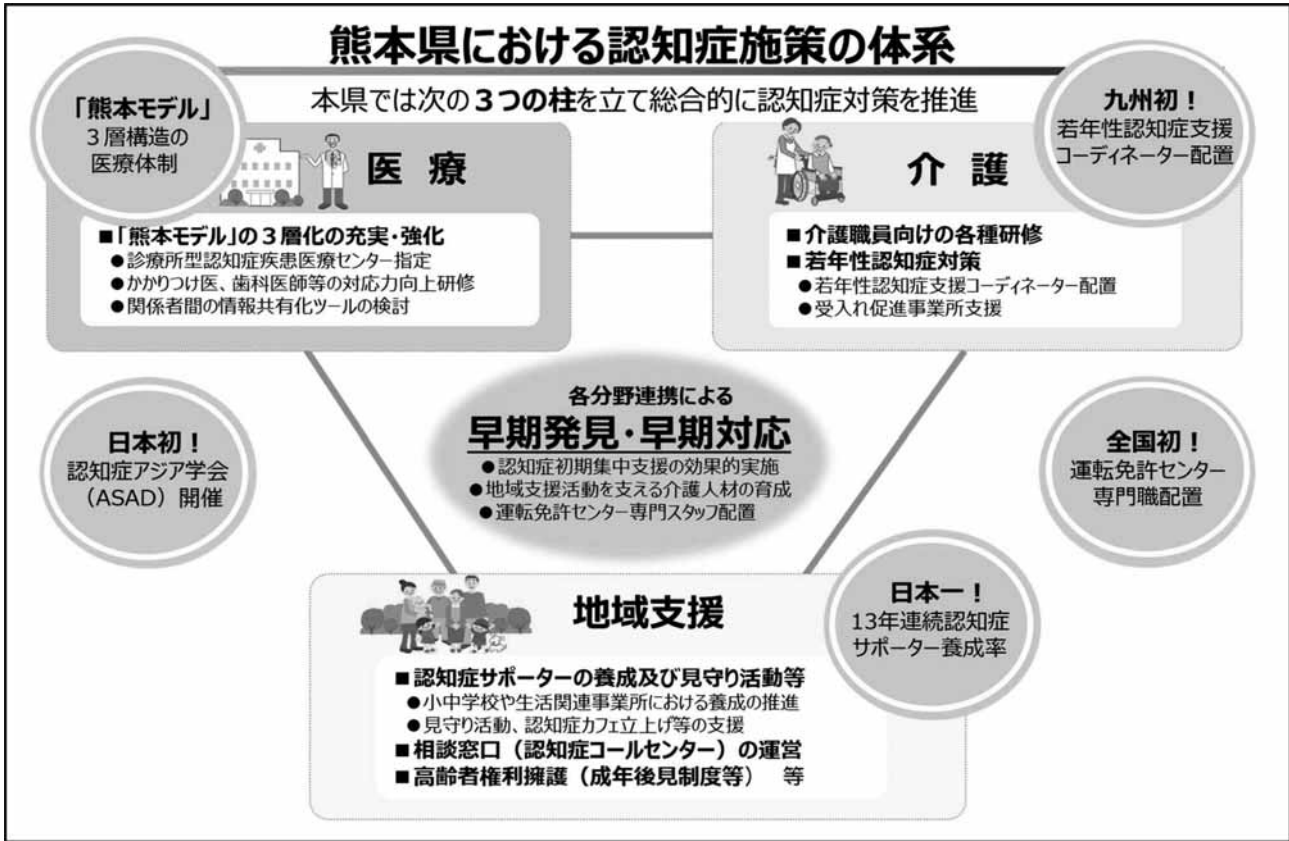

2-72 認知症高齢者数の現状（推計）（熊本県・全国）

（単位：万人）

	将来推計 (年)	H24 (2012)	H27 (2015)	R2 (2020)	R7 (2025)	R12 (2030)	R22 (2040)
全国	全人口に占める65歳以上の割合	24.1%	26.6%	28.8%	30.3%	31.2%	35.4%
	全人口に占める75歳以上の割合	11.9%	12.8%	14.9%	17.8%	19.2%	20.2%
	認知症有病者数	462	517 525	602 631	675 730	744 830	802 953
	[65歳以上人口に対する 認知症有病者の割合]	[15.0%]	[15.7%] [16.0%]	[17.2%] [18.0%]	[19.0%] [20.6%]	[20.8%] [23.2%]	[21.4%] [25.4%]
熊本県	認知症有病者数	7.2	8.1 8.2	9.4 9.8	10.5 11.4	11.4 12.8	11.4 13.6

国立社会保障・人口問題研究所「日本の将来人口推計（平成29年推計）」及び平成26年度厚生労働科学研究を基に熊本県認知症対策・地域ケア推進課作成

（注）上段は各年齢層の認知症有病率が、平成24年（2012年）以降一定と仮定した場合、下段は平成24年（2012年）以降上昇すると仮定した場合の推計

・年齢、性別、生活習慣病（糖尿病）の有病率が認知症の有病率に影響することがわかっている。

2 - 7 3 認知症高齢者の日常生活自立度

ランク	判断基準	見られる症状・行動の例
	何らかの認知症を有するが、日常生活は家庭内及び社会的にほぼ自立している。	
	日常生活に支障を来たすような症状・行動や意思疎通の困難さが多少見られても、誰かが注意していれば自立できる。	
a	家庭外で上記 の状態がみられる。	たびたび道に迷うとか、買物や事務、金銭管理などそれまでできたことにミスが目立つ等
b	家庭内でも上記 の状態がみられる。	服薬管理ができない、電話の対応や訪問者との対応など一人で留守番ができない等
	日常生活に支障を来たすような症状・行動や意思疎通の困難さが見られ、介護を必要とする。	
a	日中を中心として上記 の状態が見られる。	着替え、食事、排便、排尿が上手にできない、時間がかかる、やたらに物を口に入れる、物を拾い集める、徘徊、失禁、大声、奇声をあげる、火の不始末、不潔行為、性的異常行為等
b	夜間を中心として上記 の状態が見られる。	ランク a に同じ
	日常生活に支障を来すような症状・行動や意思疎通の困難さが頻繁に見られ、常に介護を必要とする。	ランク と同じ
M	著しい精神症状や周辺症状あるいは重篤な身体疾患が見られ、専門医療を必要とする。	せん妄、妄想、興奮、自傷・他害等の精神症状や精神症状に起因する周辺症状が継続する状態等

(担当) 熊本県認知症対策・地域ケア推進課

2-74 認知症疾患医療センター

認知症疾患医療センターとは、認知症の早期診断や身体合併症への対応、医療と介護の連携を図るために、国が定めた設置基準を満たし、県又は指定都市が指定した医療機関のこと。

本県では、県内の各地域をカバーする地域の認知症疾患医療センター11ヶ所と、それらを後方支援しながら県全体を統括する基幹型の認知症疾患医療センター1ヶ所からなる、2層構造の認知症疾患医療センター体制を構築している。

■ 認知症疾患センター一覧（令和5年4月現在）

類型	医療機関名	所在地等
基幹型	熊本大学病院	熊本市中央区本荘1-1-1
地域拠点型	くまもと青明病院	熊本市中央区渡鹿5-1-37 TEL 096-366-2308
	くまもと心療病院	宇土市松山町1901 TEL 0964-22-1081
	荒尾こころの郷病院	荒尾市荒尾1992 TEL 0968-62-0838
	山鹿回生病院	山鹿市古閑1500-1 TEL 0968-44-2338
	菊池病院	合志市福原208 TEL 096-248-8012
	阿蘇やまなみ病院	阿蘇市一の宮町宮地115-1 TEL 0967-22-7600
	益城病院	上益城郡益城町馬水123 TEL 096-286-3611
	平成病院	八代市大村町720-1 TEL 0965-65-8001
	人吉こころのホスピタル	人吉市下城本町1501 TEL 0966-22-4051
連携型	みずほ病院	天草市佐伊津町5789 TEL 0969-23-6111
		水俣市袋705-14 TEL 0966-63-5196

■ 認知症疾患医療センターの活動実績

	H26	H27	H28	H29	H30	R1	R2	R3	R4
相談件数	7,995	8,733	8,444	8,364	8,380	9,104	10,130	10,393	12,627
外来新規患者数	2,816	2,886	2,831	2,876	2,651	2,631	2,350	2,516	2,603
外来件数	30,339	36,471	36,520	34,428	30,615	29,805	27,754	29,064	29,237

（担当）熊本県認知症対策・地域ケア推進課

2 - 7 5 医療関係者向けの認知症対応力向上研修

かかりつけ医認知症対応力向上研修（基礎編）

開始年度：平成 18 年度

目的：かかりつけ医が適切な認知症診断の知識・技術や家族・介護者への支援の方法を習得し、医療と介護が一体となった支援体制を構築する。

対象：医師

かかりつけ医認知症対応力向上研修（ステップアップ編）

開始年度：平成 22 年度

目的：より実践的な研修を行うことにより、本県の認知症医療体制を強化する。

対象：かかりつけ医認知症対応力向上研修（基礎編）を修了した医師

認知症サポート医養成研修

開始年度：平成 17 年度

目的：認知症の人の診療に習熟し、かかりつけ医への助言その他支援を行い、専門医療機関や地域包括支援センター等との連携推進役となる医師を養成し、医療と介護が一体となった認知症の人への支援体制を構築する。

対象：地域において認知症の診療に携わっている医師等

認知症医療・地域連携専門研修

開始年度：平成 23 年度

目的：認知症の鑑別診断や治療、地域連携等についてより実践的な研修を行うことにより、地域における認知症の人への支援体制の充実、強化する。

対象：認知症の人の鑑別診断等の専門医療を主たる業務として 5 年以上の臨床経験を有し、かつ認知症サポート医養成研修を修了した医師

病院勤務の医療従事者向け認知症対応力向上研修

開始年度：平成 26 年度

目的：認知症の人やその家族を支えるために必要な基本知識や医療と介護の連携の重要性等について修得するための研修を実施し、病院内において、認知症の人の手術や処置等が適切に行われる状態を確保する。

対象：医師、看護師等の医療従事者

看護職員認知症対応力向上研修

開始年度：平成 29 年度

目的：認知症の人やその家族を支えるために必要な病院内のマネジメントの実践的な対応方法、教育技能を習得するための研修等をとおり、医療機関内全体における認知症の人の生活環境の維持、向上を推進する。

対象：指導的役割の看護職員

歯科医師向け認知症対応力向上研修

開始年度：平成 27 年度

目的：認知症の疑いのある人に早期に気づき、かかりつけ医等と連携して対応するとともに、その後も認知症の人の状況に応じた歯科治療・口腔管理を適切に行い、認知症支援体制構築の担い手とする。

対象：歯科医師 歯科衛生士の受講も可能だが、修了者には含まない。

薬剤師向け認知症対応力向上研修

開始年度：平成 28 年度

目的：認知症の疑いのある人に早期に気づき、かかりつけ医等と連携して対応するとともに、その後も認知症の人の状況に応じた薬学的管理を適切に行い、認知症支援体制構築の担い手とする。

対象：薬剤師

研修名	H24 まで	H25	H26	H27	H28	H29	H30	R1	R2	R3	R4	合計
かかりつけ医認知症対応力向上研修（基礎編）	521	78	107	201	159	41	75	95	-	62	38	1,377
かかりつけ医認知症対応力向上研修（ステップアップ編）	189	29	48	96	44	14	80	77	-	100	73	750
認知症サポート医養成研修	123	15	16	36	23	28	17	4	-	9	14	285
熊本県認知症医療・地域連携専門研修	91	45	45	56	76	69	68	-	22	26	46	544
病院勤務の医療従事者向け認知症対応力向上研修	-	-	342	3,729	2,595	2,037	1,550	1,323	171	342	371	12,460
歯科医師向け認知症対応力向上研修（歯科医師のみ）	-	-	-	108	79	47	55	45	-	43	45	422
薬剤師向け認知症対応力向上研修	-	-	-	-	116	40	94	58	-	173	132	613
看護職員認知症対応力向上研修	-	-	-	-	-	43	45	79	-	33	36	236

令和 2 年度は、新型コロナウイルス感染症拡大状況を考慮し、ほぼ中止となった。

2-76 若年性認知症対策

熊本県における若年性認知症施策の展開状況

- 平成24年度 … 認知症疾患医療センターや認知症コールセンター、介護サービス事業所、障がい福祉サービス事業所、関係行政機関で構成される「若年性認知症ネットワーク会議」での検討結果を踏まえ、若年性認知症の人に対するケア向上に向けたモデル事業の実施（4事業所）や、若年性認知症啓発用リーフレット、窓口での対応マニュアルを作成。
- 平成25年度 … 若年性認知症受入状況等アンケート調査で収集した介護サービス事業所等のサービス提供内容や受入意向等の情報を、市町村等の窓口機関に提供。また、介護サービス事業所等向けに若年性認知症の人の受入に係る集合研修会を開始。
- 平成26年度 … 認知症コールセンターに、各種相談窓口等のコーディネート、紹介等を行う若年性認知症支援コーディネーターを配置。
- 平成27年度 … 介護サービス事業所等における若年性認知症の人の受入をより促進するため、新規研修として若年性認知症の人の受入れ経験が豊富な講師がそのノウハウ等を伝達する若年性認知症受入促進研修を開始。
- 平成28年度 … 熊本地震の影響を受けながらも、前年度から開始した事業を継続実施。
- 平成29年度 … 県内3地域に専任担当者を配置し、それぞれの地域内で若年性認知症の人の受入を継続して実施できる事業所及び人材の育成を行う、「熊本モデル」若年性認知症対応力向上支援事業を開始。
- 平成30年度 … 若年性認知症の人への支援等の実態調査や医療・介護・障がい等関係者のワーキングチームによる検討、若年性認知症ケアパスの作成にかかる経費に対し助成を行う、若年性認知症医療・介護等連携促進支援事業を開始。
- 令和元年度 … 前年度から開始の若年性認知症医療・介護等連携促進支援事業のに係る若年性認知症ケアパスが完成し、介護施設、地域包括支援センター等に送付し熊本県内の普及を図った。
- 令和2年度 … 新型コロナウイルス感染症の影響により、書面開催にて「熊本モデル」若年性認知症対応力向上支援事業及び若年性認知症自立支援ネットワーク会議を行った。
- 令和3年度 … 新型コロナウイルス感染症の感染状況を考慮しつつ、オンラインにて若年性認知症自立支援ネットワーク会議を行った。また、前年度行えなかった、若年性認知症受入促進研修及び「熊本モデル」若年性認知症対応力向上支援事業についても通常通り実施した。
- 令和4年度 … 新型コロナウイルス感染症の感染状況を考慮しつつ、集合にて若年性認知症自立支援ネットワーク会議を行った。また、オンラインも活用しながら、若年性認知症受入促進研修及び「熊本モデル」若年性認知症対応力向上支援事業を実施した。

若年性認知症支援コーディネーターについて

【若年性認知症 → 65歳未満で発症する認知症】

推定人数 熊本県621人

※県内各市町村において、令和4年9月30日時点での要介護認定者の中で、

- (1) 第2号被保険者（40歳以上65歳未満）である。
 - (2) 要介護認定調査において認知症高齢者の日常生活自立度ランクⅡ以上の判定を受けている。
- 以上2点をいずれも満たす人の人数を集計。

【業務内容】

- ①相談対応、初期支援
- ②関係機関との連携・協働（医療機関、地域包括支援センター、福祉サービス事業所）
- ③若年性認知症の方の居場所づくり（受入事業所の調査・支援・周知）
- ④若年性認知症に関する啓発活動
- ⑤ケースを通じた支援のマニュアル化→市町村・地域包括支援センターへの情報提供、知識の普及

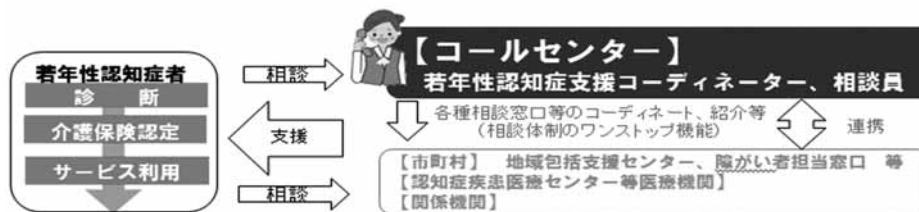

若年性認知症受入促進研修について

【講師事業所内実習研修・講師派遣研修】（平成27年度～）

介護サービス事業所等のスタッフを対象に若年性認知症のケア知識、技術を現場で学ぶため、若年性認知症の人の受入れ経験等が豊富にある介護サービス事業所（3施設）が講師役となり、2つの形式による研修を実施。

◆受講事業所状況(延べ数)◆

	講師事業所内実習研修	講師派遣研修
平成27年度	17	7
平成28年度	5	7
平成29年度	19	8
平成30年度	6	7
令和元年度	4	4
令和2年度	0	0
令和3年度	3	4
令和4年度	6	6
小計	60	43
合計	103	

単位:事業所

※平成28年度までは、①講師事業所内実習研修及び②講師派遣研修をそれぞれ①実地研修及び②派遣研修と呼称。

※令和2年度は、新型コロナウイルス感染症感染拡大を考慮し中止

(担当) 熊本県認知症対策・地域ケア推進課

2-77 認知症コールセンターの設置

認知症コールセンター

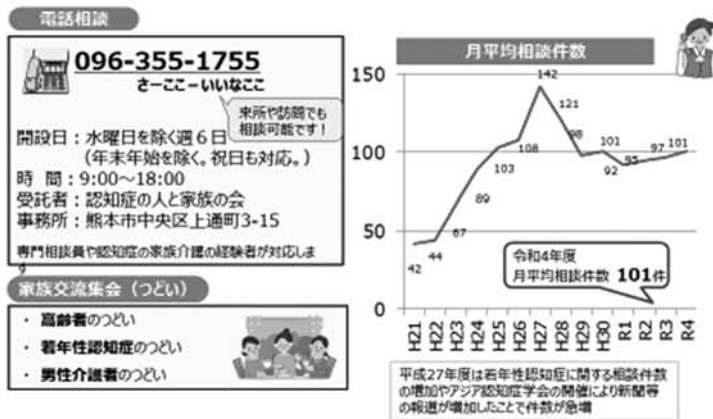

(1) 相談件数

事業実施年度	合計
平成23年度	805
平成24年度	1,071
平成25年度	1,230
平成26年度	1,303
平成27年度	1,706
平成28年度	1,461

事業実施年度	合計
平成29年度	1,170
平成30年度	1,209
令和元年度	1,101
令和2年度	1,144
令和3年度	1,169
令和4年度	1,216

(2) 相談内容 (延件数)

	H23	H24	H25	H26	H27	H28	H29	H30	R1	R2	R3	R4
①症状・対応の方法 (本人・介護者)	391	609	678	769	811	789	939	966	886	1209	1435	1481
②家族関係	122	150	146	138	194	123	152	210	125	144	165	212
③ (本人・介護者) の心身の問題	238	569	811	798	919	874	840	1,004	933	1271	1385	1340
④介護保険関係	182	351	366	455	499	368	336	314	248	364	449	339
⑤経済的問題・成年後見制度	52	88	130	111	199	130	86	98	52	87	72	69
⑥医療関係 (受診入院・紹介)	315	286	308	392	414	274	271	331	293	382	428	467
⑦虐待について	24	18	5	10	5	6	8	6	1	9	6	11
⑧ (事業所・施設・病院への) 苦情	66	83	90	92	86	73	83	49	42	42	54	38
⑨その他	278	261	277	265	270	296	203	129	133	100	239	317
⑩障害福祉関係	-	-	-	-	107	55	132	94	57	82	64	49
合計	1,668	2,415	2,811	3,030	3,504	2,988	3,050	3,201	2,770	3,690	4,297	4,323

(3) 相談者 (続柄)

	H23	H24	H25	H26	H27	H28	H29	H30	R1	R2	R3	R4
本人	60	54	63	98	150	129	131	132	286	156	176	153
配偶者	138	333	309	340	530	425	311	339	242	421	321	299
子	445	514	714	677	697	13	3	5	6	410	486	532
その他親類	55	72	77	92	75	666	517	575	490	60	36	69
近隣	31	34	27	20	35	17	24	24	30	26	53	52
民生委員・介護職	46	55	30	68	206	108	113	62	19	20	71	107
その他・不明	30	9	10	8	13	103	71	72	28	51	26	4
合計	805	1,071	1,230	1,303	1,706	1,461	1,170	1,209	1,101	1,144	1,169	1,216

(担当) 熊本県認知症対策・地域ケア推進課

2-78 認知症サポーターの養成

全国1位

認知症の方やその家族の理解者、支援者となる「認知症サポーター」は、平成18年度から養成を始め、令和5年3月末までに、412,625人を養成。県人口に占める認知症サポーター等の割合で14年連続日本一となった。

1 年度別認知症サポーターの養成数

年 度	平成18年度	平成19年度	平成20年度	平成21年度	平成22年度	平成23年度	平成24年度	平成25年度	平成26年度	平成27年度	平成28年度	平成29年度	平成30年度	令和元年度	令和2年度	令和3年度	令和4年度
単年度養成数	2,682人	2,904人	17,697人	36,102人	45,757人	32,836人	26,124人	24,628人	32,173人	33,723人	24,819人	28,729人	29,175人	28,666人	11,176人	14,789人	18,944人
累 計	2,682人	5,586人	23,697人	60,474人	106,803人	139,466人	165,803人	190,431人	222,604人	256,327人	281,146人	309,875人	339,050人	367,716人	378,892人	393,681人	412,625人

2 市町村別認知症サポーター養成数

(令和5年3月末現在)

	総人口		高齢化率	サポーター講座開催回数	メイト数			サポーター数	メイト+サポーター数	総人口に占める割合	メイト+サポーター1人当たり担当高齢者人口	総人口10000人当たりの講座開催回数
	65歳以上人口				活動メイト数	非活動メイト数						
熊本県計	1,747,513	552,840	31.6%	11,170	3,131	2,100	1,031	409,494	412,625	23.612%	1.3	63.919
熊本市	731,722	196,119	26.8%	2,652	578	383	195	106,074	106,652	14.575%	1.8	36.243
熊本圏域計	731,722	196,119	26.8%	2,652	578	383	195	106,074	106,652	14.575%	1.8	36.243
宇土市	36,584	11,108	30.4%	160	82	66	16	6,745	6,827	18.661%	1.6	43.735
宇城市	57,981	19,982	34.5%	302	59	43	16	9,174	9,233	15.924%	2.2	52.086
美里町	9,386	4,336	46.2%	113	60	31	29	3,243	3,303	35.191%	1.3	120.392
宇城圏域計	103,951	35,426	34.1%	575	201	140	61	19,162	19,363	18.627%	1.8	55.315
荒尾市	50,976	18,359	36.0%	321	65	54	11	13,304	13,369	26.226%	1.4	62.971
玉名市	64,753	22,494	34.7%	534	174	135	39	17,668	17,842	27.554%	1.3	82.467
玉東町	5,206	1,910	36.7%	94	18	17	1	1,739	1,757	33.750%	1.1	180.561
和水町	9,541	4,034	42.3%	94	18	9	9	2,682	2,700	28.299%	1.5	98.522
南関町	9,201	3,723	40.5%	100	30	22	8	3,568	3,598	39.104%	1.0	108.684
長洲町	15,601	5,743	36.8%	118	28	24	4	4,078	4,106	26.319%	1.4	75.636
有明圏域計	155,278	56,263	36.2%	1,261	333	261	72	43,039	43,372	27.932%	1.3	81.209
山鹿市	50,051	19,032	38.0%	549	322	144	178	22,519	22,841	45.635%	0.8	109.688
鹿本圏域計	50,051	19,032	38.0%	549	322	144	178	22,519	22,841	45.635%	0.8	109.688
菊池市	47,414	16,227	34.2%	526	134	68	66	20,387	20,521	43.280%	0.8	110.938
合志市	63,701	15,426	24.2%	238	106	53	43	13,938	14,044	22.047%	1.1	37.362
大津町	35,807	8,118	22.7%	245	90	61	29	8,271	8,361	23.350%	1.0	68.422
菊陽町	43,335	9,042	20.9%	188	77	53	24	9,635	9,712	22.411%	0.9	43.383
菊池圏域計	190,257	48,813	25.7%	1,197	407	235	162	52,231	52,638	27.667%	0.9	62.915
阿蘇市	25,213	9,929	39.4%	378	57	50	7	10,897	10,954	43.446%	0.9	149.923
南小国町	3,877	1,574	40.6%	77	16	15	1	1,578	1,594	41.114%	1.0	198.607
小国町	6,730	2,888	42.9%	76	19	14	5	2,088	2,107	31.308%	1.4	112.927
産山村	1,416	604	42.7%	12	3	2	1	337	340	24.011%	1.8	84.746
高森町	6,121	2,602	42.5%	86	12	12		2,407	2,419	39.520%	1.1	140.500
南阿蘇村	10,285	4,379	42.6%	44	24	10	14	1,037	1,061	10.316%	4.1	42.781
西原村	6,729	2,174	32.3%	84	7	4	3	2,379	2,386	35.458%	0.9	124.833
阿蘇圏域計	60,371	24,150	40.0%	757	138	107	31	20,723	20,861	34.555%	1.2	125.391
御船町	17,048	5,914	34.7%	274	88	55	33	6,971	7,059	41.407%	0.8	160.723
嘉島町	9,891	2,586	26.1%	48	28	18	10	1,818	1,846	18.663%	1.4	48.529
益城町	33,488	9,973	29.8%	202	103	75	28	5,350	5,453	16.283%	1.8	60.320
甲佐町	10,326	4,069	39.4%	50	25	9	16	1,862	1,887	18.274%	2.2	48.421
山都町	13,966	6,955	49.8%	175	66	60	6	5,052	5,118	36.646%	1.4	125.304
上益城圏域計	84,719	29,497	34.8%	749	310	217	93	21,053	21,363	25.216%	1.4	88.410
八代市	123,982	42,954	34.6%	622	145	116	29	21,235	21,380	17.244%	2.0	50.169
水川町	11,334	4,424	39.0%	51	38	24	14	1,654	1,692	14.929%	2.6	44.997
八代圏域計	135,316	47,378	35.0%	673	183	140	43	22,889	23,072	17.050%	2.1	49.735
水俣市	23,246	9,516	40.9%	389	42	29	13	9,114	9,156	39.387%	1.0	167.341
芦北町	16,141	7,313	45.3%	118	63	52	11	3,244	3,307	20.488%	2.2	73.106
津奈木町	4,408	1,890	42.9%	48	27	24	3	1,488	1,515	34.369%	1.2	108.893
芦北圏域計	43,795	18,719	42.7%	555	132	105	27	13,846	13,978	31.917%	1.3	126.727
人吉市	31,136	11,618	37.3%	312	118	86	32	9,739	9,857	31.658%	1.2	100.206
錦町	10,391	3,492	33.6%	151	93	44	49	4,353	4,446	42.787%	0.8	145.318
あさぎり町	14,815	5,683	38.4%	88	23	18	5	5,770	5,793	39.102%	1.0	59.399
多良木町	9,069	3,849	42.4%	71	38	13	25	2,646	2,684	29.595%	1.4	78.289
湯前町	3,703	1,664	44.9%	34	29	16	13	978	1,007	27.194%	1.7	91.817
水上村	2,088	903	43.2%	12	13	5	8	375	388	18.582%	2.3	57.471
相良村	4,179	1,761	42.1%	23	4	2	2	561	565	13.520%	3.1	55.037
五木村	1,016	501	49.3%	15	11	4	7	305	316	31.102%	1.6	147.638
山江村	3,344	1,181	35.3%	67	6	5	1	1,654	1,660	49.641%	0.7	200.359
球磨村	3,219	1,507	46.8%	27	14	10	4	975	989	30.724%	1.5	83.877
球磨圏域計	82,960	32,159	38.8%	800	349	203	146	27,356	27,705	33.396%	1.2	96.432
天草市	76,683	31,599	41.2%	741	131	110	21	26,280	26,411	34.442%	1.2	96.632
上天草市	25,652	10,770	42.0%	305	23	22	1	8,606	8,629	33.639%	1.2	118.899
苓北町	6,758	2,915	43.1%	75	23	22	1	2,292	2,315	34.256%	1.3	110.980
天草圏域計	109,093	45,284	41.5%	1,121	177	154	23	37,178	37,355	34.241%	1.2	102.756

認知症サポーターの総人口に占める割合

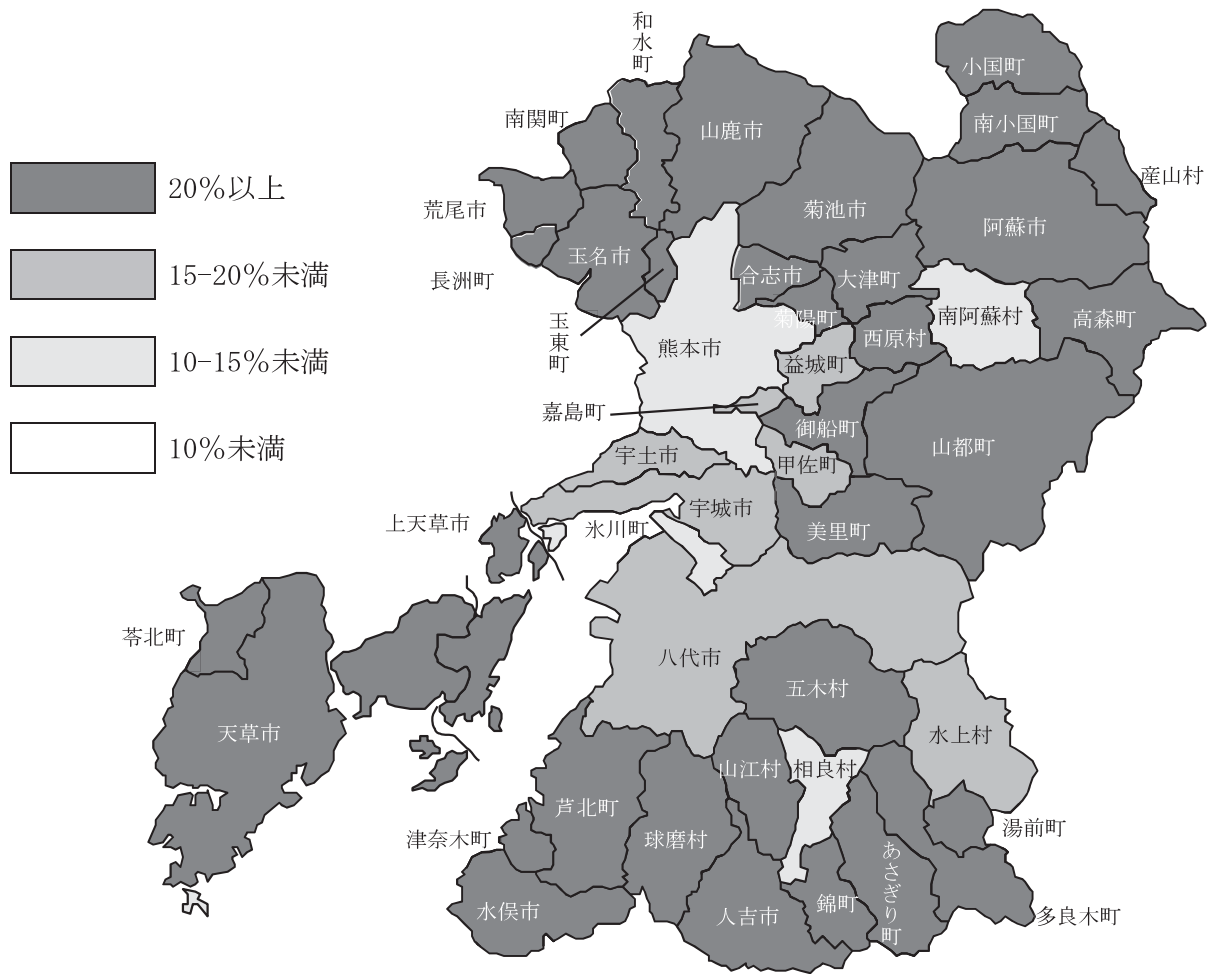

(担当) 熊本県認知症対策・地域ケア推進課

2-79 認知症サポーターアクティブチーム

認知症サポーターの活動活性化を図るため、市町村が実施する実践研修を受講した認知症サポーターが所属する団体で、認知症の方やその家族を支える活動を積極的に行っている団体を県がアクティブチームとして認定する事業を平成30年度から実施。

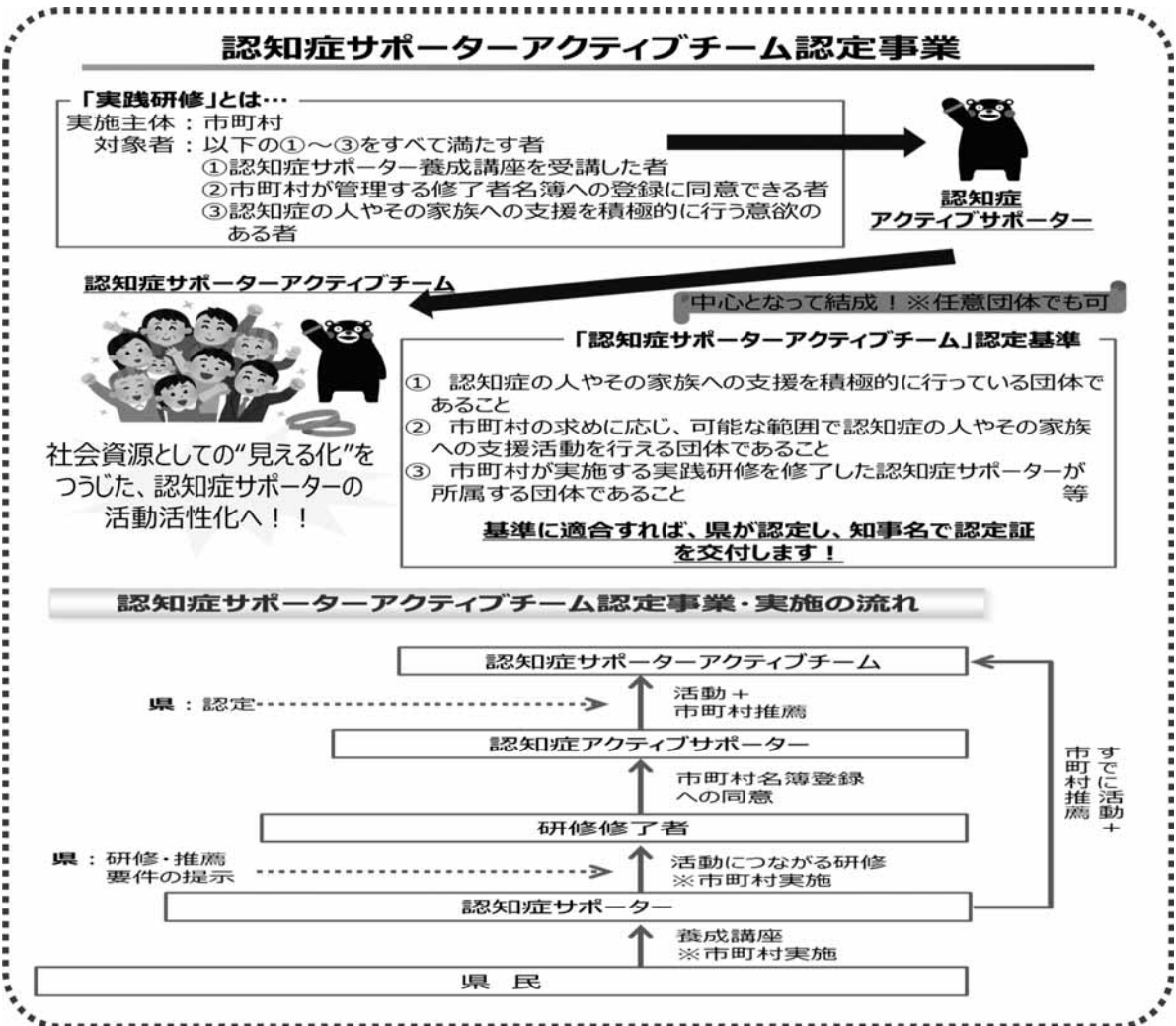

■ 認知症サポーターアクティブチーム認定団体一覧

圏域	市町村名	団体名	主な活動内容	認定年度
熊本	熊本市	OrangeProject	サポーター養成、認知症カフェ運営等	H30
	熊本市	くましよ福祉ネット	ジュニアサポーター養成、交流会開催	H30
	熊本市	にじいろLabo	高齢者疑似体験会の開催、認知症カフェ運営	H30
	熊本市	ともにオレンジサポート	認知症カフェ、声掛け模擬訓練等	H30
	熊本市	Team 輪(りん)	趣味の講座、レクリエーション活動	H30
	熊本市	FROM US	認知症カフェ運営、高齢者総合相談支援	H30
	熊本市	今町認知症ささえ隊	認知症に関する啓発活動の実施	R元
	熊本市	Let's SOGO	相談活動、健康測定会実施	R 2
	宇城市	街なか図書館	認知症カフェ運営	H30
宇城	宇城市	脳いきいきサポーター	認知症予防事業支援、啓発活動	R元
	宇城市	my カフェ	認知症カフェ運営、地域での見守り活動	R元
	宇城市	ごよう五区カフェ	認知症カフェ運営、認知症高齢者徘徊模擬訓練	R元
有明	荒尾市	新生地区福祉・認知症問題連絡協議会	地域での見守り活動、サポーター養成	R元
	長洲町	長洲町社会福祉協議会	介護予防教室への協力、認知症カフェ運営支援	R 2
菊池	菊池市	おれんじカフェ なないろ	認知症カフェ運営	R元
	菊池市	劇団 くらたけ	サポーター養成講座でのミニ劇の実施	R元
	菊池市	認知症の人と共にくらす会さくち	認知症に関する事例検討会、講演活動の実施	R元
菊陽町	菊陽町	認知症カフェみちくさ	認知症カフェ運営	H30
	御船町	御船町サポーター協議会	介護予防教室への協力、地域での見守り活動	H30
上益城	益城町	社会医療法人ましき会 益城病院「オレンジサロン」	認知症カフェの運営、地域での見守り活動	R 4
芦北	水俣市	傾聴グループみなまた	施設での傾聴活動、認知症フォーラム参加	H30
	水俣市	あざれあ	地域での見守り活動、日常生活相談対応	H30
葦原	山江村	チームまるおか	サロン活動運営サポート、認知症カフェサポート	R 3
天草	天草市	天草市脳いきいきST	通いの場での認知症予防メニュー実践	H30
	天草市	あまくさ♡支える会	認知症カフェ運営、独自の研修会の開催	H30
	上天草市	オレンジの会	認知症の人や家族に対する生活支援活動	R元
苓北町	傾聴ボランティアグループ くれよん	傾聴活動、認知症カフェ運営、声掛け模擬訓練	R 4	

(担当) 熊本県認知症対策・地域ケア推進課

2-80 認知症介護研修

認知症高齢者に対する介護サービスの充実を図るため、平成13年度から認知症高齢者の介護に従事している方や、認知症介護を提供する事業所を管理する立場にある方等に対し、適切なサービスの提供に関する知識等を習得するための研修を実施している。

■ 認知症介護研修の体系図

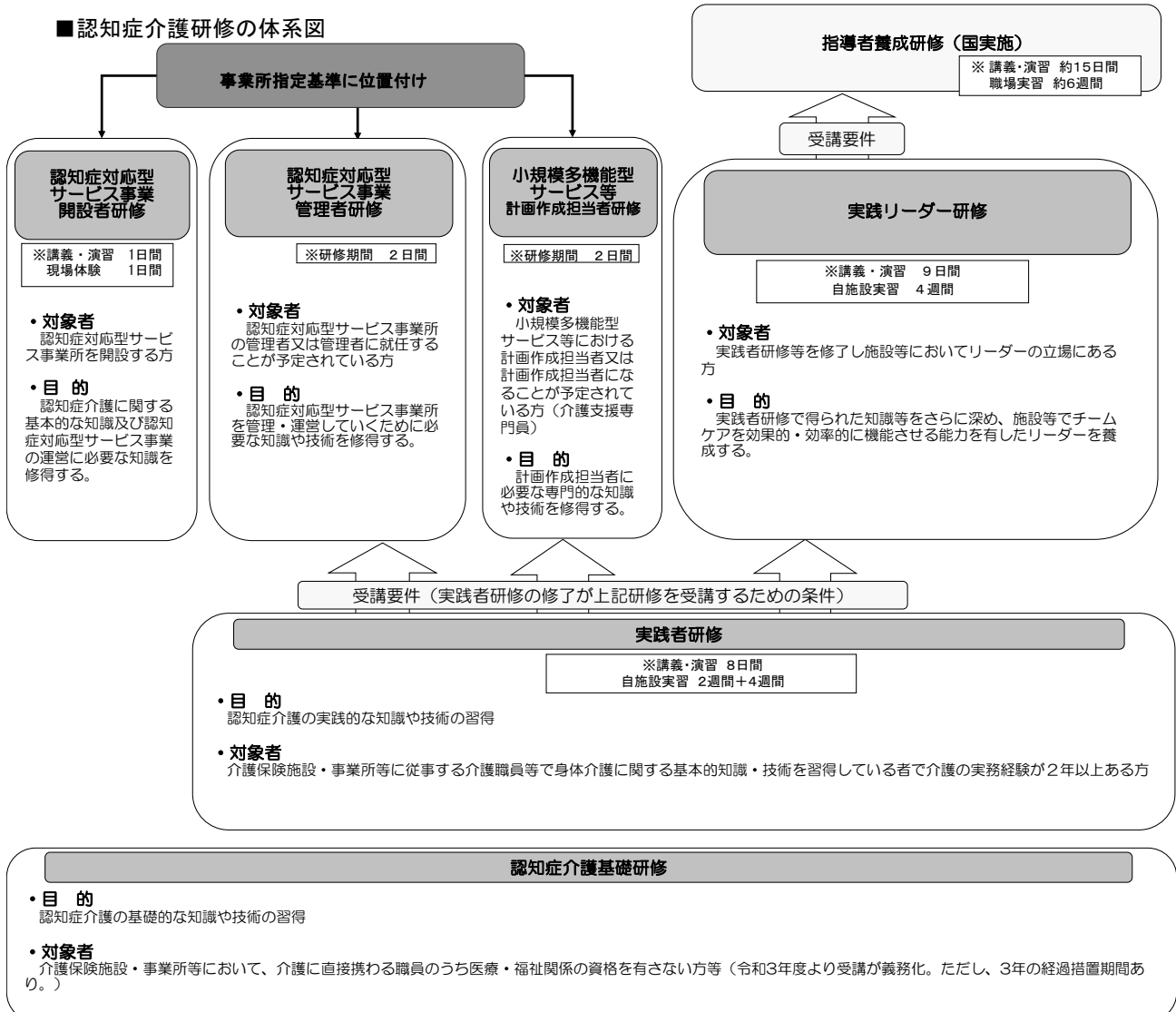

熊本県認知症介護研修の概要

(単位:人) 令和4年度末時点

区分	～H15	H16	H17	H18	H19	H20	H21	H22	H23	H24	H25	H26	H27	H28	H29	H30	R1	R2	R3	R4	合計
実践者研修（※1）	714	309	242	345	346	274	393	367	411	359	355	331	481	464	307	330	332	57	258	255	6,930
実践リーダー研修（※2）	134	59	70	50	43	56	125	140	136	105	92	87	122	72	53	57	59	0	33	50	1,543
認知症対応型サービス事業管理者研修（※3）	-	-	57	130	140	111	109	107	101	102	100	108	106	101	93	103	57	56	78	75	1,734
小規模多機能等計画作成担当者研修（※3）	-	-	-	41	46	28	41	46	44	32	40	63	62	50	34	47	15	33	34	29	685
認知症対応型サービス事業開設者研修	-	-	-	57	24	18	17	22	18	15	19	15	16	13	13	16	16	9	19	20	327
指導者養成研修（※4）	7	1	2	2	2	0	3	2	2	3	3	3	3	2	1	1	1	0	0	1	39
認知症介護基礎研修	-	-	-	-	-	-	-	-	-	-	-	-	-	298	222	235	279	0	326	518	1,878
合計	855	369	371	625	601	487	688	684	712	616	609	607	790	1000	723	789	759	155	748	948	13,136

(※1) H13～H16は、基礎課程

(※3) R1第2回目は新型コロナウイルス感染症の影響により縮小して実施。

(※2) H13～H16は、専門課程

(※4) 指導者養成研修は県で養成した者のみ計上（H24から熊本市養成者含） *実践者研修、実践リーダー研修はH21以降指定方式により実施。

(担当) 熊本県認知症対策・地域ケア推進課

2-81 熊本県内の市町村別小規模多機能型居宅介護及び認知症対応型共同生活介護（グループホーム）の整備状況

令和5年4月1日現在における小規模多機能型居宅介護及び認知症対応型共同生活介護（グループホーム）の事業所数及び定員を圏域ごとにまとめたもの。

(令和5年4月1日現在)

市町村名	小規模多機能型居宅介護		認知症対応型共同生活介護		市町村名	小規模多機能型居宅介護		認知症対応型共同生活介護	
	事業所数	登録定員	事業所数	定員		事業所数	登録定員	事業所数	定員
熊本市	47	1,283	81	1,170	水俣市	5	123	5	54
宇土市	4	107	4	54	芦北町			7	81
宇城市	9	257	12	180	津奈木町			3	45
美里町	2	41	3	45	人吉市	5	133	8	81
荒尾市	3	87	8	153	錦町	1	24	2	36
玉名市	3	79	9	117	多良木町	2	58	2	36
玉東町			1	9	湯前町				
南関町	1	25	3	54	水上村			1	18
長洲町	2	58	3	36	相良村			1	18
和水町			2	27	五木村	1	25		
山鹿市	12	302	9	90	山江村	1	25		
菊池市	2	58	6	81	球磨村	1	22		
合志市	3	81	3	54	あさぎり町	2	50	2	27
大津町	1	25	5	63	上天草市	2	54	10	99
菊陽町	1	29	3	45	天草市	12	319	16	180
阿蘇市	2	58	4	72	苓北町	1	29	2	36
南小国町			1	9					
小国町	1	25	1	18	熊本市	47	1,283	81	1,170
産山村					宇城	15	405	19	279
高森町			2	27	有明	9	249	26	396
西原村	1	29	1	9	鹿本	12	302	9	90
南阿蘇村	1	24	3	45	菊池	7	193	17	243
御船町	1	29	2	27	阿蘇	5	136	12	180
嘉島町	1	15	1	9	上益城	6	152	15	171
益城町	1	29	3	54	八代	10	269	22	257
甲佐町	2	54	4	36	芦北	5	123	15	180
山都町	1	25	5	45	球磨	13	337	16	216
八代市	8	219	19	203	天草	15	402	28	315
氷川町	2	50	3	54	県計	144	3,851	260	3,497

(資料) 熊本県認知症対策・地域ケア推進課調べ

2-82 熊本県内の市町村別小規模多機能型居宅介護及び認知症対応型共同生活介護
(グループホーム)の整備状況(年度別推移)

各年度4月1日現在における小規模多機能型居宅介護及び認知症対応型共同生活介護(グループホーム)の事業所数、定員及び整備率の推移を表したものの。

年度	高齢者人口 (65歳以上) A	小規模多機能型居宅介護			認知症対応型共同生活介護		
		事業所数	定員 B	整備率(%) B/A×1000	事業所数	定員 C	整備率(%) C/A×1000
平成12年度	396,020	/	/	/	10	79	0.20
平成13年度	406,140				20	178	0.44
平成14年度	416,328				39	410	0.98
平成15年度	423,450				59	705	1.66
平成16年度	429,303				103	1,319	3.07
平成17年度	437,244				122	1,568	3.59
平成18年度	445,327	0	0	0.00	135	1,721	3.86
平成19年度	451,711	27	634	1.40	147	1,850	4.10
平成20年度	456,897	53	1,244	2.72	158	1,967	4.31
平成21年度	463,291	63	1,452	3.13	163	2,021	4.36
平成22年度	463,266	67	1,564	3.38	169	2,112	4.56
平成23年度	465,904	89	2,135	4.58	202	2,562	5.50
平成24年度	477,038	110	2,658	5.57	211	2,670	5.60
平成25年度	489,355	125	3,022	6.18	119	2,787	5.70
平成26年度	503,087	136	3,256	6.47	228	2,923	5.81
平成27年度	511,484	139	3,519	6.88	233	2,978	5.82
平成28年度	522,685	141	3,597	6.88	245	3,243	6.20
※平成29年度	530,471	148	3,753	7.07	240	3,171	5.98
平成30年度	537,034	148	3,792	7.06	248	3,270	6.09
令和元年度	542,550	149	3,836	7.07	255	3,348	6.17
令和2年度	548,128	151	3,916	7.10	258	3,370	6.33
令和3年度	550,884	150	3,892	7.07	261	3,470	6.30
令和4年度	551,920	146	3,809	6.90	261	3,488	6.32

(資料) 認知症対策・地域ケア推進課調べ

高齢者人口(各年度10月1日現在)

平成12、17、22、27、令和2年度:総務省統計局「国勢調査」

上記以外:熊本県統計調査課「熊本県推計人口調査」

(※)平成29年度の事業所数、定員数については、平成29年2月1日時点

(5) 高齢者の権利擁護

2-83 高齢者虐待の防止について

1 高齢者虐待防止の推進

「高齢者虐待の防止、高齢者の養護者に対する支援等に関する法律（平成18年4月施行）」（以下「高齢者虐待防止法」という。）に基づき、市町村と連携して高齢者虐待防止対策を行っている。

なお、高齢者虐待には、養護者による虐待と養介護施設従事者等による虐待があり、①身体的虐待、②介護・世話の放棄・放任（ネグレクト）、③心理的虐待、④性的虐待、⑤経済的虐待の5つの高齢者虐待の類型がある。（詳細は次のとおり）

<参考> 高齢者虐待の類型

①「身体的虐待」

高齢者の身体に外傷が生じ、又は生じるおそれのある暴力を加えること。

（例）叩く、蹴る、つねる、無理矢理食事を口に入れる、ベッドに縛り付けたり、薬を過剰に服用させて身体拘束・抑制する 等

②「介護・世話の放棄、放任（ネグレクト）」

高齢者を衰弱させるような著しい減食、長時間の放置など、介護を著しく怠ること。

（例）食事を与えない、オムツ交換をしない、ゴミを放置して劣悪な住環境の中で生活させる、必要な介護サービスを理由もなく利用させない 等

③「心理的虐待」

脅しや侮辱などの言語や威圧的態度、無視、嫌がらせ等によって、精神的苦痛を与えること。

（例）怒鳴る、ののしる、侮辱を込めて子どものように扱う、排泄の失敗を嘲笑する、意図的に無視する 等

④「性的虐待」

本人が同意していない、あらゆる形態の性的な行為やその強要を行うこと。

（例）懲罰的に下半身を裸にして放置する、キス、性器への接触、セックスなどの強要 等

⑤「経済的虐待」

本人の合意なしに財産や金銭を使用し、本人が希望する金銭の使用を理由なく制限すること。

（例）日常生活に必要な金銭を渡さない（使わせない）、年金や預貯金を本人の意思・利益に反して使用する、本人の自宅等を本人に無断で売却する 等

2 高齢者虐待の対応フローチャート

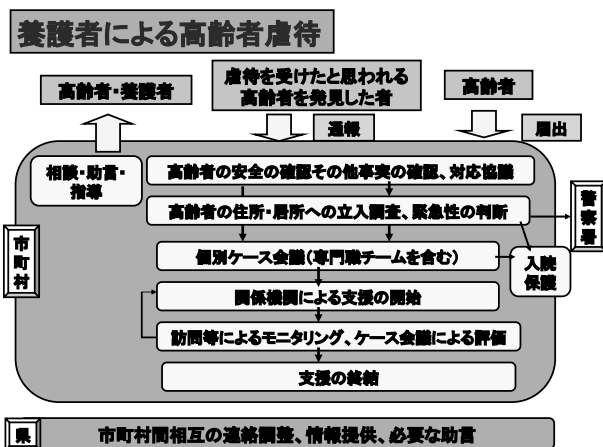

- 30 -

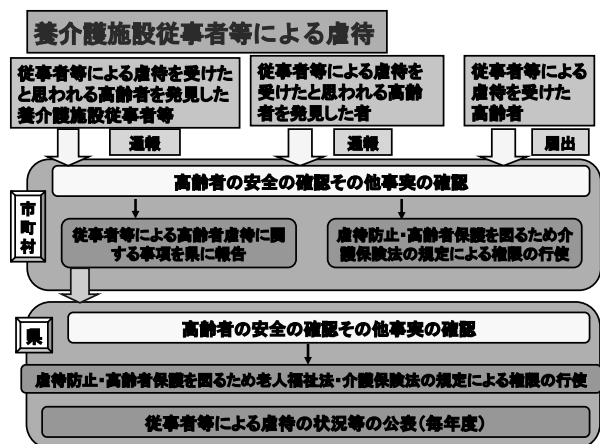

- 34 -

(担当) 熊本県認知症対策・地域ケア推進課

2-84 高齢者の権利擁護の推進に関する研修の実施状況

◎高齢者の権利擁護業務に直接携わっている市町村や地域包括支援センター職員が、高齢者の権利擁護に関する正しい知識を身につけ、対応技術の向上を図ることで、市町村、地域包括支援センターの相談体制の充実を図ることを目的に実施するもの。

○基礎研修

実務経験年数が概ね2年未満の職員を対象に、高齢者虐待防止法の概要や成年後見制度の基礎、通報から初動までの対応など基礎的な内容で実施。

○事例研修

担当職員が対応に苦慮する虐待事例や「やむを得ない事由による措置後の支援に関する」事例等の検討をグループワーク形式で実施。

○現任者標準研修 ※県社会福祉士会と共催で実施

帳票を使用し総合演習を行うことで、虐待対応の初動から終結までの流れを掴み、実践力向上を図る。

○市町村職員等高齢者権利擁護対応力向上研修

事業所の指導を行う市町村職員等が、事業所の適切な運営やケアのあり方を指導助言できる知識を修得すること等、対応力向上を図る。

◎高齢者虐待防止法の趣旨の理解、身体拘束廃止の推進と併せて、認知症に係る実践的なケアの手法を修得し、高齢者の権利擁護のための取組みを推進する人材を育成することを目的に実施するもの。

○権利擁護推進員養成研修(施設長等研修)

介護保険施設の施設長や管理者、看護師長等指導的立場にある方を対象に、虐待防止や身体拘束廃止等、施設における高齢者の権利擁護のための取組みを推進する人材を育成する(2日間のカリキュラムで実施)。

○看護実務者研修

介護保険施設の看護職員や介護職員を対象に、身体拘束廃止等、認知症ケアの実践的手法を修得する。

○有料老人ホーム等権利擁護推進研修

(1) 施設長向け研修

有料老人ホーム、サービス付き高齢者向け住宅等の管理者等、指導的立場にある方を対象に実施。

(2) 従事者向け研修

上記施設の従事者を対象に実施。

(単位:人)

	H22	H23	H24	H25	H26	H27	H28	H29	H30	R1	R2	R3	R4	合計
権利擁護推進員養成研修	85	95	59	65	58	52	62	73	85	78	19	29	18	778
看護実務者研修	202	164	166	163	117	73	62	78	125	100	19	23	20	1312
有料老人ホーム等施設長研修	81	179	166	99	161	80	82	89	121	125	54	81	65	1383
有料老人ホーム等従事者研修	210	147	175	96	240	84	79	104	122	108	50	76	48	1539
合計	578	585	566	423	576	289	285	344	453	411	142	209	151	5012

令和4年度末時点

(担当)熊本県認知症対策・地域ケア推進課

2-85 高齢者虐待防止法に基づく対応状況等について

1 全国・本県の調査結果の概要

(1) 養介護施設従事者による虐待

①相談・通報件数、虐待判断件数

	令和2年度（2020年度）		令和3年度（2021年度）	
	本県	全国	本県	全国
相談・通報件数	19件 (▲7件)	2,097件 (▲170件)	44件 (+25件)	2,390件 (+293件)
虐待判断件数	10件 (▲1件)	595件 (▲49件)	15件 (+5件)	739件 (+144件)

②虐待に対してとった措置

	令和2年度（2020年度）		令和3年度（2021年度）	
	本県	全国	本県	全国
施設等に対する指導	9件	558件	14件	587件
改善計画提出依頼	10件	551件	17件	581件
従事者への注意・指導	5件	319件	14件	295件

※介護保険法の規定による権限の行使（都道府県又は市町村、複数回答）

	令和2年度（2020年度）		令和3年度（2021年度）	
	本県	全国	本県	全国
報告徴収、質問、立入検査	3件	135件	1件	159件
改善勧告	2件	69件	0件	60件
改善勧告に従わない場合の公表	0件	1件	0件	0件
改善命令	1件	14件	0件	10件
指定の効力停止	0件	10件	0件	8件
指定の取消	0件	3件	0件	3件
その他	1件	公開無	0件	公開無

③虐待の種別・類型

(注1) 複数人が虐待を受けたケースがあるため、虐待判断件数とは一致しない。

(注2) 構成割合は被虐待者の実人数に対して算出。

(重複回答可)	令和2年度（2020年度）				令和3年度（2021年度）			
	熊本県		全国		熊本県		全国	
	人数	構成比	人数	構成比	人数	構成比	人数	構成比
身体的虐待	6人	60.0%	641人	52.0%	14人	48.3%	703人	51.5%
介護・世話の放棄・放任	1人	10.0%	295人	23.9%	3人	10.3%	327人	23.9%
心理的虐待	4人	40.0%	321人	26.1%	18人	62.1%	521人	38.1%
性的虐待	1人	10.0%	149人	12.1%	0人	0%	48人	3.5%
経済的虐待	0人	0.0%	59人	4.8%	0人	0%	54人	4.0%
被虐待者の実人数	10人	—	1465人	—	35人	—	1,653人	—

④虐待があった養介護施設等の種別

(重複回答可)	令和2年度(2020年度)				令和3年度(2021年度)			
	熊本県		全国		熊本県		全国	
	構成比	構成比	件数	構成比	件数	構成比	件数	構成比
特別養護老人ホーム	1件	10.0%	168件	28.2%	4件	26.7%	228件	30.9%
介護老人保健施設	2件	20.0%	50件	8.4%	1件	6.7%	39件	5.3%
介護療養型医療施設・介護医療院	0件	0.0%	2件	0.3%	0件	0.0%	5件	0.7%
認知症対応型共同生活介護	0件	0.0%	83件	13.9%	1件	6.7%	100件	13.5%
住宅型有料老人ホーム	2件	20.0%	81件	13.6%	6件	40.0%	107件	14.5%
介護付き有料老人ホーム	0件	0.0%	80件	13.4%	0件	0.0%	111件	15.0%
小規模多機能型居宅介護等	0件	0.0%	12件	2.0%	2件	13.3%	18件	2.4%
軽費老人ホーム	0件	0.0%	6件	1.0%	0件	0.0%	6件	0.8%
養護老人ホーム	0件	0.0%	3件	0.5%	0件	0.0%	9件	1.2%
短期入所施設	1件	10.0%	25件	4.2%	0件	0.0%	29件	3.9%
訪問介護等	1件	10.0%	31件	5.2%	0件	0.0%	23件	3.1%
通所介護等	1件	10.0%	30件	5.0%	1件	6.7%	27件	3.7%
居宅介護支援等	0件	0.0%	5件	0.8%	0件	0.0%	8件	1.1%
その他	2件	20.0%	19件	3.2%	0件	0.0%	29件	3.9%
総数	10件	—	595件	—	15件	—	739件	—

⑤虐待があった養介護施設従事者等の種別

(重複回答可)	令和2年度(2020年度)				令和3年度(2021年度)			
	熊本県		全国		熊本県		全国	
	人数	構成比	人数	構成比	人数	構成比	人数	構成比
介護福祉士	1人	76.9	182人	79.1%	1人	87.5%	219人	81.3%
介護福祉士以外の介護職	0人		108人		2人		210人	
資格不明の介護職	9人		295人		11人		356人	
看護職	1人	7.7%	25人	3.4%	0人	0.0%	49人	5.1%
管理職	1人	7.7%	45人	6.1%	1人	6.3%	44人	4.6%
施設長	0人	0.0%	27人	3.6%	1人	6.3%	38人	3.9%
経営者・開設者	1人	7.7%	30人	4.1%	0人	0.0%	16人	1.7%
その他	0人	0.0%	26人	3.5%	0人	0.0%	33人	3.4%
不明	0人	0.0%	2人	0.3%	0人	0.0%	0人	0.0%
総数	13人	—	740人	—	16人	—	965人	—

(2) 養護者による虐待

①相談・通報件数、虐待判断事例件数

	令和2年度(2020年度)		令和3年度(2021年度)	
	本県	全国	本県	全国
相談・通報件数	420件 (▲18件)	35,774件 (+1,717件)	432件 (+12件)	36,378件 (+604件)
虐待判断件数	227件 (+5件)	17,281件 (+353件)	266件 (+39件)	16,426件 (▲855件)

②相談・通報者

(重複回答可)	令和2年度(2020年度)				令和3年度(2021年度)			
	熊本県		全国		熊本県		全国	
	人数	構成比	人数	構成比	人数	構成比	人数	構成比
介護支援専門員、 介護保険事業所職員及 び医療機関従事者	170人	37.0%	13,371人	34.8%	187人	39.4%	13,475人	34.6%
近隣住民・知人	14人	3.0%	1,265人	3.3%	18人	3.8%	1,248人	3.2%
民生委員	10人	2.2%	684人	1.8%	15人	3.2%	656人	1.7%
被虐待者本人	31人	6.7%	2,427人	6.3%	32人	6.7%	2,266人	5.8%
家族・親族	43人	9.3%	3,127人	8.1%	43人	9.1%	3,095人	8.0%
虐待者自身	7人	1.5%	546人	1.4%	9人	1.9%	569人	1.5%
当該市町村行政職員	46人	10.0%	2,288人	6.0%	43人	9.1%	2,055人	5.3%
警察	116人	25.2%	11,978人	31.2%	105人	22.1%	12,695人	32.7%
その他	23人	5.0%	2,666人	6.9%	23人	4.8%	2,729人	7.0%
不明(匿名を含む)	0人	0.0%	50人	0.1%	0人	0.0%	62人	0.2%
計 相談・通報者	460人	—	38,402人	—	475人	—	38,850人	—

③虐待の種別・類型

(注1) 複数人が虐待を受けたケースがあるため、虐待判断件数とは一致しない。

(注2) 構成割合は被虐待者の実人数に対して算出。

(重複回答可)	令和2年度(2020年度)				令和3年度(2021年度)			
	熊本県		全国		熊本県		全国	
	人数	構成比	人数	構成比	人数	構成比	人数	構成比
身体的虐待	161人	68.2%	12,128人	68.2%	180人	66.4%	11,310人	67.3%
介護・世話の放棄・放任	44人	18.6%	3,319人	18.7%	50人	18.5%	3,225人	19.2%
心理的虐待	110人	46.6%	7,362人	41.4%	107人	39.5%	6,638人	39.5%
性的虐待	1人	0.4%	92人	0.5%	3人	1.1%	76人	0.5%
経済的虐待	38人	16.1%	2,588人	14.6%	53人	19.6%	2,399人	14.3%
計 被虐待者の実人数	236人	—	25,489人	—	393人	—	23,648人	—

④被虐待者の性別

	令和2年度（2020年度）				令和3年度（2021年度）			
	熊本県		全国		熊本県		全国	
	人数	構成比	人数	構成比	人数	構成比	人数	構成比
男性	60 人	25.4%	4,398 人	24.7%	56 人	20.7%	4,096 人	24.4%
女性	176 人	74.6%	13,377 人	75.2%	215 人	79.3%	12,713 人	75.6%
不明	0 人	0.0%	3 人	0.0%	0 人	0%	0 人	0%
合計	236 人	—	17,778 人	—	271 人	—	16,809 人	—

(担当) 熊本県認知症対策・地域ケア推進課

2-86 成年後見制度、日常生活自立支援事業の概要について

成年後見制度は、認知症、知的障がい、精神障がい等により判断能力が十分でない方（本人）について、本人の権利を守る援助者（「成年後見人」など）を選ぶことで、本人を法律的に支援する制度です。家庭裁判所によって援助者（成年後見人、保佐人、補助人）が選任される「法定後見制度」と、将来、判断能力が不十分になった場合に備え、誰にどのような支援をしてもらうかを、あらかじめ契約により決めておく「任意後見制度」があります。

日常生活自立支援事業は、判断能力が不十分な方が地域において自立した生活が送れるよう、利用者との契約に基づき、福祉サービスの利用援助等を行うものです。

項目	成年後見制度		日常生活自立支援事業
	法定後見	任意後見	
制度の概要	判断能力が不十分な人の財産管理や身上監護等を行う成年後見人等（成年後見人、保佐人、補助人）家庭裁判所が選任し、法律面や生活面で支援するもの。	十分な判断能力があるうちに、将来、判断能力が不十分になった場合に備え、あらかじめ自らが選んだ代理人（任意後見人）に財産管理や身上監護等について代理権を与える契約を、公正証書によって結んでおくもの。	判断能力が不十分な方が地域において自立した生活が送れるよう、利用者との契約に基づき、福祉サービスの利用援助等を行うもの。
根拠法	民法等	任意後見契約に関する法律	社会福祉法等
対象者	判断能力が 不十分な人：補助 著しく不十分な人：保佐 欠く状態にある人：後見	判断能力が十分なうちに任意後見契約を締結 ※本人の判断能力が低下したとき、家庭裁判所で任意後見人監督人が選任されると、任意後見契約が発効	判断能力が不十分な人 ※ただし、日常生活自立支援事業の契約内容について、判断し得る能力を有していると認められる方であることが必要
援助者	補助人、保佐人、成年後見人（必要に応じ監督人を選任）	任意後見人、任意後見監督人	生活支援員、専門員等
相談窓口	家庭裁判所、弁護士、司法書士、社会福祉士等	家庭裁判所、弁護士、司法書士、社会福祉士等	県社会福祉協議会、各市町村社会福祉協議会
支援内容	○財産管理、身上監護、家庭裁判所への報告など ※「補助」「保佐」「後見」の類型ごとに、援助者（成年後見人等）の仕事や権限の範囲、手続における本人の同意の要否は異なります	○任意後見契約により委任された事柄	○預金の払い戻し、預金の解約、預金の預け入れの手続等利用者の日常生活費の管理（日常的金銭管理）など
費用	○申立費用 登記手数料、鑑定費用等 ○成年後見人等への報酬	○公正証書作成費用、登記手数料、印紙代等 ○任意後見人等への報酬	○利用契約締結までの費用は無料 ○契約締結後の利用料は利用者負担（生活保護受給者は無料）

（担当）熊本県認知症対策・地域ケア推進課

◆市町村長申立ての状況

令和4年（令和4年1月～令和4年12月）の市町村長申立ては223件であり、熊本家庭裁判所管内の申立総数に対する割合は約52%となっている。

<市町村長申立件数の推移（熊本家庭裁判所管内）>

（単位：件）

H28	H29	H30	R1	R2	R3	R4
106	146	129	140	211	222	223

出典：成年後見関係事件の概況（最高裁判所事務総局家庭局）

第3章 後期高齢者医療制度・ 国民健康保険・その他

I 後期高齢者医療制度

3-1 後期高齢者医療費の概要（熊本県）

1 後期高齢者医療被保険者数の状況

令和3年度の後期高齢者医療被保険者数は280,936人であり、前年度に比べ1,288人、0.5%減少している。また、県総人口に占める対象者の割合は16.4%(前年度に比べ0.1パーセント増)である。

年度	被保険者数 A (人)	対前年度 増減率 (%)	(再掲) 75歳以上の 者 (人)	(再掲) 65歳以上の 障がい認定 者 (人)	熊本県 総人口 B (人)	熊本県総人口に占める 後期高齢者 医療被保険 者の割合 C (A/B) (%)
平成23年度	259,682	+1.7	253,480	6,202	1,812,502	14.3
平成24年度	264,443	+1.8	258,962	5,481	1,807,201	14.6
平成25年度	267,522	+1.2	262,564	4,988	1,801,495	14.8
平成26年度	269,107	+0.6	264,428	4,679	1,794,623	15.0
平成27年度	271,646	+0.9	267,215	4,431	1,778,955	15.3
平成28年度	275,289	+1.3	271,012	4,277	1,765,940	15.6
平成29年度	277,712	+0.9	273,686	4,026	1,756,944	15.8
平成30年度	279,784	+0.7	275,698	4,086	1,748,222	16.0
令和元年度	282,402	+0.9	278,313	4,089	1,738,086	16.2
令和2年度	282,224	-0.1	278,189	4,035	1,730,940	16.3
令和3年度	280,936	-0.5	277,033	3,903	1,717,983	16.4

※年度は、当該年度3月から翌年2月までの期間を指す。熊本県総人口は、「熊本県推計人口調査」(熊本県統計調査課)より翌年4月1日時点のデータを記載。

(資料) 平成23～令和3年度被保険者数：厚生労働省保険局調査課「後期高齢者医療事業年報」

平成23～令和3年度熊本県総人口：熊本県統計調査課「熊本県推計人口調査」

(担当) 熊本県健康局国保・高齢者医療課

2 後期高齢者医療費の状況

令和3年度の後期高齢者医療費総額は3,021億2,671万円であり、一人当たり後期高齢者医療費は107万5,429円である。

なお、一人当たり後期高齢者医療費とは、当該年度の後期高齢者医療費総額を当該年度の年度平均後期高齢者医療被保険者数で除したものである。

年度	後期高齢者医療費総額 (千円)	対前年度増減率 (%)	一人当たり後期高齢者医療費 (円)	対前年度増減率 (%)
平成23年度	261,507,357	+3.6	1,007,031	+1.9
平成24年度	266,548,308	+1.9	1,007,960	+0.1
平成25年度	273,368,007	+2.6	1,021,851	+1.4
平成26年度	278,025,584	+1.7	1,033,142	+1.1
平成27年度	285,402,535	+2.7	1,050,641	+1.7
平成28年度	287,068,809	+0.6	1,042,792	-0.7
平成29年度	292,294,454	+1.8	1,052,509	+0.9
平成30年度	296,274,803	+1.4	1,058,942	+0.6
令和元年度	304,994,734	+2.9	1,080,003	+2.0
令和2年度	295,634,250	-3.1	1,047,518	-3.0
令和3年度	302,126,712	+2.2	1,075,429	+2.7

後期高齢者医療費総額総額等の推移

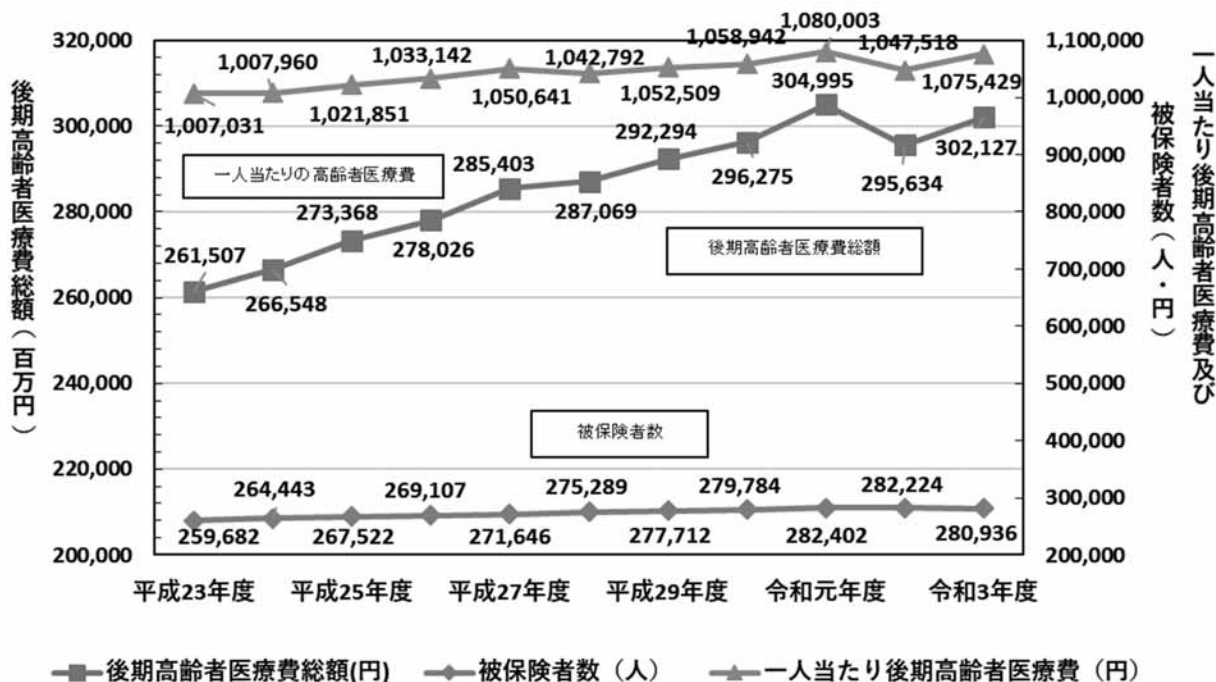

※年度は、当該年度3月から翌年2月までの期間を指す。

(資料) 平成23～令和3年度：厚生労働省保険局調査課「後期高齢者医療事業年報」
(担当) 熊本県健康局国保・高齢者医療課

3-2 熊本県内市町村別一人当たり後期高齢者医療費、後期高齢者医療費総額、被保険者数（令和3年度）

一人当たり後期高齢者医療費が最も高いのは芦北町の121万7,826円、最も低いのは水上村の83万3,834円であり、その差は38万3992円、約1.46倍となっている。

区分 市町村名	一人当たり 後期高齢者医療費 (円)	後期高齢者医療費 総額 (円)	後期高齢者医療 被保険者数 (人)	区分 市町村名	一人当たり 後期高齢者医療費 (円)	後期高齢者医療費 総額 (円)	後期高齢者医療 被保険者数 (人)
熊本市	1,119,189	106,366,623,447	95,039	御船町	1,122,450	3,273,063,151	2,916
宇土市	1,021,598	6,002,911,822	5,876	嘉島町	1,170,963	1,612,415,770	1,377
宇城市	1,091,759	11,358,665,019	10,404	益城町	1,079,197	5,305,331,834	4,916
美里町	1,152,703	2,812,595,508	2,440	甲佐町	1,048,065	2,294,213,841	2,189
宇城圏域計	1,077,680	20,174,172,349	18,720	山都町	977,471	3,788,678,230	3,876
荒尾市	1,196,120	10,939,714,997	9,146	上益城圏域計	1,065,451	16,273,702,826	15,274
玉名市	996,248	11,831,443,450	11,876	八代市	1,075,296	24,162,981,088	22,471
玉東町	876,726	925,822,418	1,056	氷川町	1,018,146	2,381,443,647	2,339
和水町	924,695	2,108,305,283	2,280	八代圏域計	1,069,908	26,544,424,735	24,810
南関町	994,178	2,018,181,780	2,030	水俣市	1,102,450	5,601,546,629	5,081
長洲町	1,049,618	2,822,423,946	2,689	芦北町	1,217,826	4,967,513,027	4,079
有明圏域計	1,053,956	30,645,891,874	29,077	津奈木町	1,112,042	1,199,892,933	1,079
山鹿市	985,003	10,007,632,484	10,160	芦北圏域計	1,149,424	11,768,952,589	10,239
鹿本圏域計	985,003	10,007,632,484	10,160	人吉市	1,016,959	6,308,194,490	6,203
菊池市	1,020,489	8,450,669,676	8,281	錦町	934,939	1,593,135,603	1,704
合志市	1,022,335	7,352,630,058	7,192	あさぎり町	864,479	2,556,265,872	2,957
大津町	1,059,863	4,143,003,112	3,909	多良木町	835,161	1,730,453,454	2,072
菊陽町	1,044,311	4,273,319,536	4,092	湯前町	869,122	828,273,360	953
菊池圏域計	1,031,764	24,219,622,382	23,474	水上村	833,834	445,267,500	534
阿蘇市	1,132,599	6,139,820,835	5,421	相良村	987,698	928,435,826	940
南小国町	909,359	767,499,089	844	五木村	923,766	274,358,437	297
小国町	959,399	1,468,840,103	1,531	山江村	912,146	549,111,622	602
産山村	866,588	298,972,908	345	球磨村	1,067,671	872,287,352	817
高森町	1,027,121	1,419,480,571	1,382	球磨圏域計	941,846	16,085,783,516	17,079
南阿蘇村	1,063,947	2,371,538,364	2,229	天草市	1,085,350	18,312,018,252	16,872
西原村	1,023,697	1,027,791,746	1,004	上天草市	1,152,221	6,735,884,477	5,846
阿蘇圏域計	1,057,851	13,493,943,616	12,756	苓北町	942,176	1,498,059,696	1,629
				天草圏域計	1,090,318	26,545,962,425	24,347
				県合計	1,075,280	302,126,712,243	280,975

（資料）熊本県後期高齢者医療広域連合調べ

（注）市町村の合計と県合計は一致しない場合がある。

（担当）熊本県健康局国保・高齢者医療課

3-3 後期高齢者医療費の動向（熊本県）

令和3年度の後期高齢者の医療費に対する県負担金は224億6,797万円であり、前年度に比べ4億8,006万円、2.2%増加している。後期高齢者医療制度が施行された平成20年度以降、医療費総額の増加に伴い、県負担金は増加しており、令和2年度は医療費総額及び県負担金ともに減少したものの、令和3年度は再び増加している。

年度	後期高齢者 医療費総額 (千円)	対前年度 増減率 (%)	県負担金 (千円)	対前年度 増減率 (%)
H23	261,507,357	+3.6	19,381,717	+3.8
H24	266,548,308	+1.9	19,793,514	+2.1
H25	273,368,007	+2.6	20,329,474	+2.7
H26	278,025,584	+1.7	20,713,347	+1.9
H27	285,402,535	+2.7	21,329,177	+3.0
H28	287,068,809	+0.6	21,344,230	+0.1
H29	292,294,454	+1.8	21,709,065	+1.7
H30	296,274,803	+1.4	21,970,147	+1.2
R01	304,994,734	+2.9	22,591,705	+2.8
R02	295,634,250	-3.1	21,987,916	-2.7
R03	302,126,712	+2.2	22,467,973	+2.2

※年度は、当該年度3月から翌年2月までの期間を指す。

■ 主な区分ごとの医療費

区分	年度	金額 (千円)	対前年度 増減率 (%)	区分	年度	金額 (千円)	対前年度 増減率 (%)
入院 (食事療養費・生活療養費含む)	H23	149,264,036	+2.8	訪問看護	H23	535,769	+0.04
	H24	152,558,422	+2.2		H24	615,334	+14.9
	H25	155,351,551	+1.8		H25	656,860	+6.7
	H26	158,428,641	+2.0		H26	759,626	+15.6
	H27	161,366,770	+1.9		H27	822,819	+8.3
	H28	164,376,336	+1.9		H28	908,283	+10.4
	H29	166,361,736	+1.2		H29	1,136,484	+25.1
	H30	170,890,553	+2.7		H30	1,290,838	+13.6
	R01	175,601,010	+2.8		R01	1,452,276	+11.1
	R02	171,691,331	-2.2		R02	1,653,580	+13.9
R03	174,769,857	+1.8	R03	2,043,119	+23.6		
入院外 (調剤含む)	H23	103,732,558	+4.6	療養費等	H23	1,433,910	+14.7
	H24	105,152,917	+1.4		H24	1,496,957	+4.4
	H25	108,803,571	+3.5		H25	1,566,059	+4.6
	H26	109,854,168	+1.0		H26	1,663,770	+6.2
	H27	113,899,902	+3.7		H27	1,719,684	+3.4
	H28	112,163,480	-1.5		H28	1,712,258	-0.4
	H29	114,718,917	+2.3		H29	1,711,059	-0.1
	H30	113,702,876	-0.9		H30	1,683,296	-1.6
	R01	117,200,034	+3.0		R01	1,653,418	-1.8
	R02	112,185,085	-4.3		R02	1,430,221	-13.5
R03	114,374,410	+2.0	R03	1,521,771	+6.4		
歯科 (食事療養費・生活療養費含む)	H23	6,541,084	+6.1	高額療養費及び 食事療養費・生活 療養費差額支給 (現金支給)	H23	2,038,525	+3.4
	H24	6,724,677	+2.8		H24	1,896,352	-7.0
	H25	6,989,965	+3.9		H25	1,860,113	-1.9
	H26	7,319,378	+4.7		H26	1,848,366	-0.6
	H27	7,593,359	+3.7		H27	1,928,282	+4.3
	H28	7,908,452	+4.1		H28	1,780,990	-7.6
	H29	8,366,257	+5.8		H29	1,725,612	-3.1
	H30	8,707,239	+4.1		H30	2,057,388	+19.2
	R01	9,087,998	+4.3		R01	2,139,969	+4.0
	R02	8,674,032	-4.6		R02	2,010,114	-6.1
R03	9,417,554	+8.6	R03	2,003,177	-0.4		

※年度は、当該年度3月から翌年2月までの期間を指す。

(資料) 平成23～令和3年度：厚生労働省保険局調査課「後期高齢者医療事業年報」
(担当) 熊本県健康局国保・高齢者医療課

3-4 都道府県別一人当たり診療費の状況（令和3年度）

熊本県の診療費は全国6位と高い順位にあり、特に診療費のうち入院分については全国4位と高くなっている。

なお、診療費とは、後期高齢者医療費総額のうち、入院（食事療養費・生活療養費含む。）、入院外（調剤含む。）及び歯科（食事療養費・生活療養費含む。）に係る医療費を合計したものである。

また、一人当たり診療費とは、診療費の合計を当該年度の年度平均被保険者数で除したものである。

	診療費計		入院 <small>（食事療養費・生活療養費含む。）</small>		入院外 <small>（調剤含む。）</small>		歯科 <small>（食事療養費・生活療養費含む。）</small>	
	順位	金額（円）	順位	金額（円）	順位	金額（円）	順位	金額（円）
全国計		940,512		466,848		419,170		36,355
北海道	7	1,065,080	8	596,631	15	422,013	20	32,231
青森県	44	811,423	43	385,385	34	394,600	47	20,645
岩手県	46	767,405	46	370,355	46	359,895	42	26,522
宮城県	35	842,258	36	395,975	24	404,397	25	30,252
秋田県	45	808,732	34	402,604	45	371,592	39	26,984
山形県	39	835,670	33	418,781	42	379,043	37	27,900
福島県	43	817,047	40	388,923	35	390,629	40	26,946
茨城県	38	839,082	42	387,036	19	412,144	26	30,161
栃木県	40	833,341	37	391,982	29	401,249	36	28,010
群馬県	33	858,693	28	435,427	39	381,608	33	28,897
埼玉県	37	840,668	41	387,484	30	400,613	14	35,938
千葉県	41	825,420	39	390,707	37	384,071	13	36,211
東京都	24	937,805	30	424,971	7	446,456	4	42,601
神奈川県	30	874,502	44	383,112	11	428,189	7	41,810
新潟県	47	754,149	47	368,672	47	345,188	22	31,587
富山県	25	929,039	17	513,147	43	375,829	43	25,312
石川県	17	971,667	13	529,305	33	395,079	45	24,326
福井県	27	918,020	19	500,713	41	379,933	44	24,896
山梨県	31	861,783	29	431,742	36	385,405	21	31,796
長野県	34	842,323	32	419,602	40	380,774	27	30,097
岐阜県	32	860,519	38	391,164	17	412,758	10	37,678
静岡県	42	819,134	45	376,318	28	401,861	30	29,527
愛知県	21	947,455	31	424,145	4	451,617	5	42,151
三重県	36	840,847	35	396,361	32	399,190	23	30,965
滋賀県	29	908,783	26	464,261	27	402,069	32	29,187
京都府	12	1,027,254	12	530,530	8	436,987	11	37,575
大阪府	9	1,062,990	18	511,184	2	463,345	1	51,371
兵庫県	14	1,010,760	22	496,478	5	451,422	6	42,062
奈良県	26	928,775	27	451,898	13	424,219	15	35,860
和歌山県	20	956,015	24	475,092	12	424,255	29	29,837
鳥取県	22	945,251	14	520,110	38	383,312	31	29,218
島根県	23	938,441	20	498,389	26	402,234	34	28,653
岡山県	18	967,452	15	515,011	23	406,054	9	38,014
広島県	11	1,039,324	16	514,216	1	464,584	2	45,220
山口県	13	1,013,444	11	566,881	25	402,290	19	32,723
徳島県	8	1,064,552	10	577,767	10	434,592	16	35,848
香川県	16	985,894	23	480,724	6	450,161	8	38,976
愛媛県	19	963,074	21	496,833	16	420,703	24	30,825
高知県	2	1,172,055	1	723,568	22	406,711	28	30,093
福岡県	1	1,173,102	3	653,317	3	454,104	3	43,968
佐賀県	5	1,084,321	7	598,027	9	436,550	17	34,497
長崎県	4	1,088,251	5	615,292	14	422,597	12	36,735
熊本県	6	1,075,429	4	622,098	21	407,119	18	33,522
大分県	10	1,052,999	6	598,664	18	412,751	38	27,755
宮崎県	28	911,360	25	469,934	31	400,319	35	28,626
鹿児島県	3	1,110,475	2	659,403	20	409,154	41	26,750
沖縄県	15	1,002,500	9	591,933	44	374,169	46	23,374

（資料）令和3年度厚生労働省保険局調査課「後期高齢者医療事業年報」
（担当）熊本県健康局国保・高齢者医療課

II 国民健康保険

3-5 熊本県の国民健康保険の現状（令和3年度）

1 世帯数及び被保険者数

令和3年度末の県内国民健康保険（45市町村・2国保組合）の加入世帯数は、前年度と比べ5,316世帯減少し、249,084世帯となった。被保険者数についても、前年度と比べ14,270人減少し、394,077人となっている。

また、前期高齢者の被保険者数に関しては、前年度と比べ、2,479人減少し、181,676人となっている。

表1 年度末被保険者数及び世帯数の推移（単位：世帯・人・%）

年度	世帯数	被保険者数				国保加入率
		一般	前期高齢者	退職	合計	
平成30	(-2.46) 260,247	(-3.07) 427,752	(-0.34) 181,028	(-75.1) 1,156	(-3.82) 428,908	24.2
令和1	(-1.86) 255,406	(-3.06) 414,679	(-0.26) 180,565	(-94.03) 69	(-3.30) 414,748	23.9
令和2	(-0.39) 254,400	(-1.53) 408,343	(+1.99) 184,155	(-94.2) 4	(-1.54) 408,347	23.5
令和3	(-2.09) 249,084	(-3.49) 394,073	(-1.35) 181,676	(0) 4	(-3.49) 394,077	22.8

（資料）熊本県健康局国保・高齢者医療課調べ。

（注）1（ ）内は対前年度増減率。

退職・・・65歳未満の国保被保険者のうち、被用者年金の老齢（退職）年金受給権を有する者であって被用者年金の加入期間が20年以上であるか若しくは40歳以降10年以上である者及びその被扶養者。

一般・・・国保被保険者のうち、退職者医療制度の適用を受けない者。

前期高齢者・・・一般のうち、65歳から74歳である者（後期高齢者医療制度が開始された際に定められた区分）

2 国保加入率とは、4月1日時点における人口（県統計調査課資料）で国保被保険者数を除したものの。

（担当）熊本県健康局国保・高齢者医療課

2 医療給付の状況

① 医療費の動向

令和3年度の総医療費は、前年度と比べ、約52億円増加し約1,781億円である。うち、前期高齢者に係る分は、前年度と比べ、約54億円増加し、約1,081億円となっている。

表2 医療費の推移 (単位：千円・%)

年度	総医療費	内訳		
		一般	前期高齢者	
			退職	
平成29	(+0.19) 185,150,442	(+1.40) 181,909,424	(+3.06) 103,376,699	(-40.13) 3,241,017
平成30	(-2.99) 179,622,862	(-1.94) 178,381,884	(-0.73) 102,617,823	(-61.71) 1,240,979
令和1	(-0.21) 179,238,122	(+0.34) 178,988,177	(+1.54) 104,196,139	(-79.86) 249,945
令和2	(-3.56) 172,852,867	(-3.43) 172,849,826	(-1.44) 102,693,688	(-98.78) 3,041
令和3	(+3.02) 178,073,305	(+3.02) 178,073,104	(+5.28) 108,119,958	(-93.42) 200

(資料) 熊本県健康局国保・高齢者医療課調べ。

(注) 1 ()内は対前年度増減率。

2 医療費は3月診療分から2月診療分にて算出。

(担当) 熊本県健康局国保・高齢者医療課

② 被保険者1人当たりの医療費

令和3年度の市町村の国保被保険者1人当たりの医療費は、445,050円で、前年度に比べて5.45%増加している。うち、前期高齢者に係る分は、4.05%増加し、585,162円となっている。

なお、令和3年度の1人当たりの医療費は、全国平均が395千円で、本県は全国第10位となっている。

表3 1人当たり医療費の推移 (単位：円・%)

年度	全体	内訳			全国との比較	
		一般	前期高齢者		1人当たり	順位
			退職			
平成29	(+4.42) 407,810	(+4.51) 407,255	(+2.55) 567,467	(+4.87) 441,315	348千円	12
平成30	(+1.08) 412,222	(+1.21) 412,198	(-0.87) 562,554	(-5.80) 415,738	353千円	12
令和1	(+3.78) 427,784	(+3.78) 427,783	(+2.33) 575,679	(+2.95) 427,988	363千円	11
令和2	(-1.34) 422,045	(-1.34) 422,049	(-2.3) 562,396	(-35.40) 276,487	371千円	11
令和3	(+5.45) 445,050	(+5.45) 445,054	(+4.05) 585,162	(-81.89) 50,070	395千円	10

(資料) 熊本県健康局国保・高齢者医療課調べ。

(注) 1 ()内は対前年度増減率。

全国の1人当たりの医療費と順位は、厚生労働省保険局調査課公表の令和3年度国民健康保険事業年報による。

2 医療費は3月診療分から2月診療分にて算出。

(担当) 熊本県健康局国保・高齢者医療課

3 保険財政の状況

令和3年度における国保の決算収支（全保険者合計）は、歳入総額 217,529 百万円、歳出総額 215,302 百万円で、収支差引額は 2,227 百万円の黒字となっている。

収支差引額は、令和3年度は黒字となり、赤字保険者数は、昨年度から減少した。

表4 年度別単年度収支の状況 (単位：百万円)

年度	区分	歳入総額	歳出総額	収支差引額	収支差引額の内訳	
					(保険者数) 黒字額	(保険者数) 赤字額
平成 29	市町村	264,145	259,968	4,177		
	組合	2,207	2,144	62	(37)	(10)
	合計	266,352	262,112	4,239	4,772	-532
平成 30	市町村	218,542	219,592	-1,050		
	組合	2,243	2,055	188	(22)	(25)
	合計	220,785	221,647	-862	708	-1,569
令和 1	市町村	215,942	213,665	2,277		
	組合	2,319	2,191	128	(32)	(15)
	合計	218,261	215,856	2,405	3,022	-616
令和 2	市町村	211,762	210,262	1,500		
	組合	2,393	2,173	219	(27)	(20)
	合計	214,155	212,435	1,719	2,478	-759
令和 3	市町村	215,167	213,033	2,134		
	組合	2,362	2,270	92	(29)	(18)
	合計	217,529	215,302	2,227	2,990	-763

(資料) 熊本県健康局国保・高齢者医療課調べ。

(担当) 熊本県健康局国保・高齢者医療課

4 市町村国保の保険料（税）収納状況

本県の令和3年度の保険料（税）の平均収納率は 94.29% で、前年度より 0.40 ポイント増加した。

市部・町村部別では、市部が 93.79% に対して町村部は 96.29% で、町村部が 2.5 ポイント高く、市部と町村部の格差は前年度より縮小した。

表5 収納率の推移（市町村） (単位：%)

年度	市		町村		市町村計		全国との比較		
		増減		増減		増減	全国	増減	順位
平成 29	91.88	0.88	95.76	0.61	92.66	0.85	92.45	0.53	37
平成 30	92.35	0.47	95.75	-0.01	93.03	0.37	92.85	0.40	34
令和 1	92.49	0.14	95.72	-0.03	93.14	0.11	92.92	0.07	36
令和 2	93.32	0.83	96.23	0.51	93.89	0.75	93.69	0.77	34
令和 3	93.79	0.47	96.29	0.06	94.29	0.40	94.24	0.55	22

(資料) 熊本県健康局国保・高齢者医療課調べ。

(注) 全国平均収納率と順位は、厚生労働省保険局調査課公表の令和3年度国民健康保険事業状況報告書による。

(担当) 熊本県健康局国保・高齢者医療課

令和3年度収納率及び対前年度比

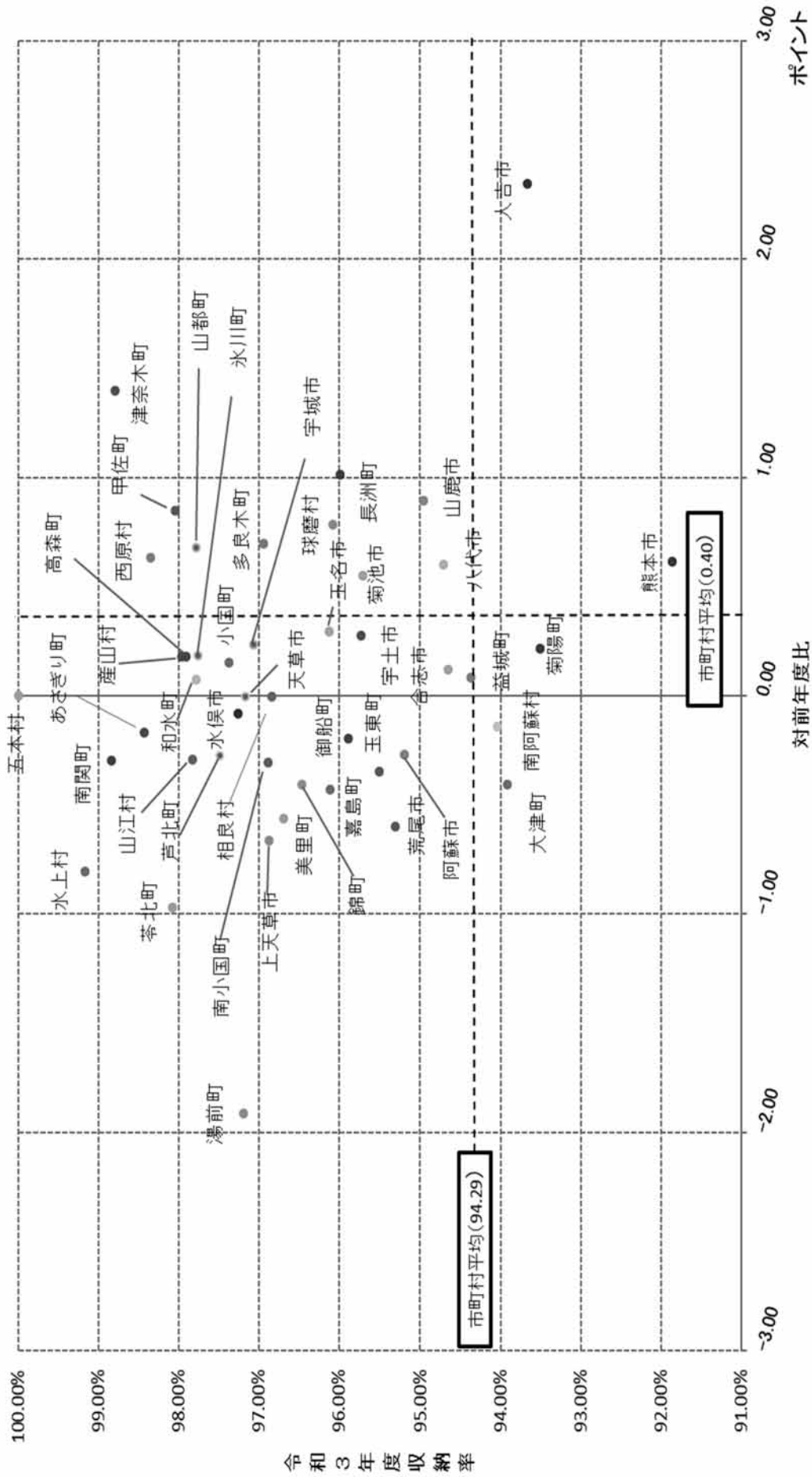

(担当) 熊本県健康局国保・高齢者医療課

経常収支比率及び財政調整基金保有割合 (H27～H29平均)

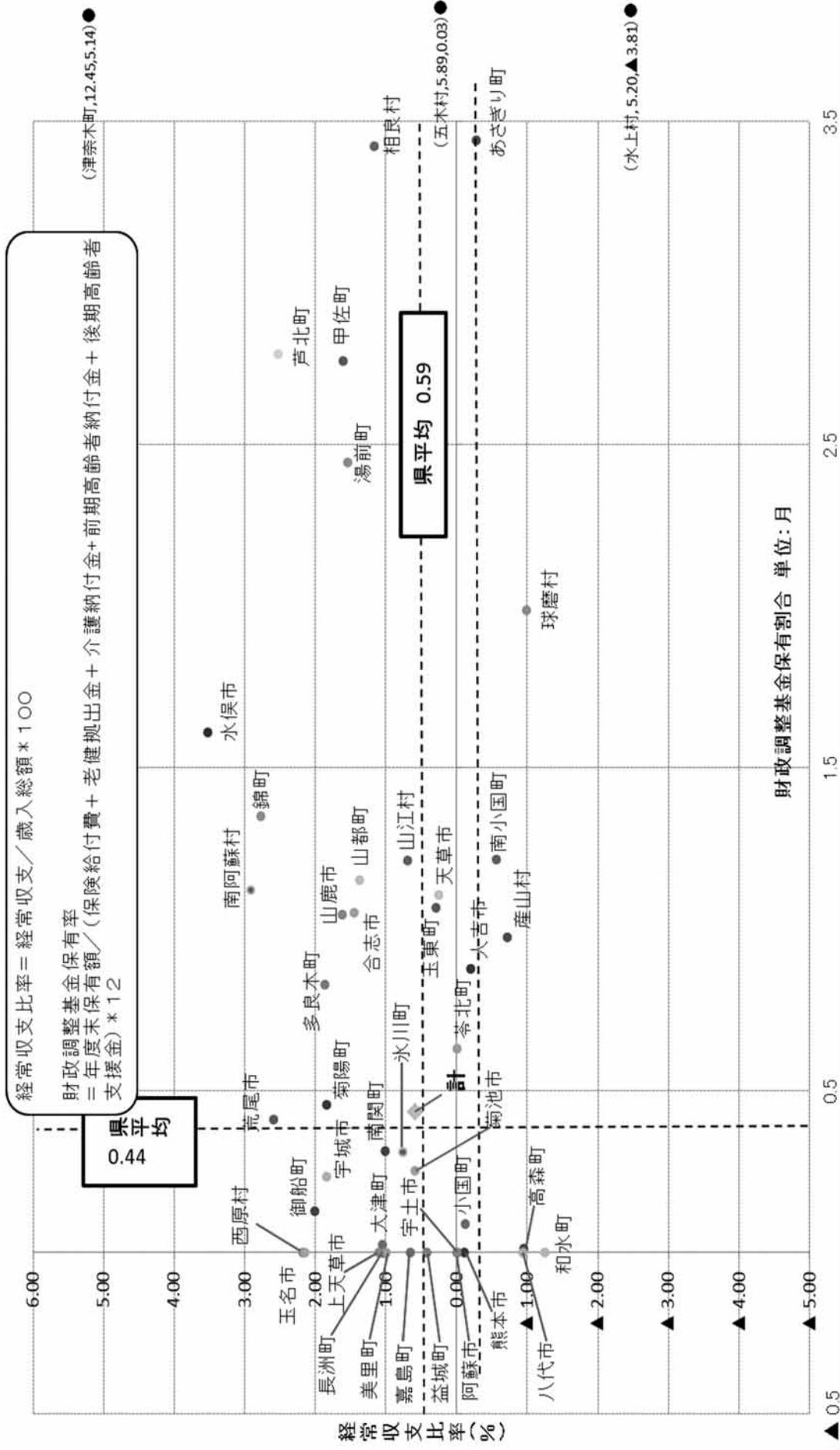

(資料) 熊本県健康局国保・高齢者医療課調べ ※平成30年度以降は、国保制度改革により作成不可。
(担当) 熊本県健康局国保・高齢者医療課

3-6 熊本県内市町村別被保険者数・1人当たりの医療費・財政状況等

	令和3年度平均		1人当たりの医療費(円)	令和3年度財政状況等				
	世帯数	被保険者数		収入決算額(百万円)	支出決算額(百万円)	収支差引額(百万円)	収納率(%)	
熊本市	96,041	148,339	426,762	78,835	77,765	1,070	91.86	
宇城圏域計	宇土市	5,034	8,289	431,134	4,203	4,182	21	95.73
	宇城市	8,719	14,814	429,467	7,597	7,771	-174	97.07
	美里町	1,558	2,433	489,166	1,408	1,396	11	96.70
宇城圏域計	15,311	25,536	1,349,767	13,208	13,350	-142	96.63	
有明圏域計	荒尾市	7,684	11,799	520,192	7,143	7,100	43	95.31
	玉名市	9,922	16,712	421,563	8,824	8,703	120	96.12
	玉東町	790	1,373	373,980	643	636	6	95.50
	南関町	1,482	2,332	528,431	1,439	1,416	23	98.83
	長洲町	2,374	3,787	493,276	2,167	2,143	24	95.99
	和水町	1,497	2,461	418,650	1,286	1,254	33	97.78
有明圏域計	23,749	38,464	2,756,091	21,501	21,252	250	96.13	
鹿本圏域計	8,051	13,045	437,785	6,782	6,853	-70	94.96	
菊池圏域計	山鹿市	8,051	13,045	437,785	6,782	6,853	-70	94.96
	菊池市	7,089	12,194	446,990	6,561	6,567	-6	95.70
	合志市	7,035	11,582	467,855	6,374	6,372	2	94.66
	大津町	3,778	6,090	396,255	2,931	2,959	-28	93.91
菊池圏域計	4,395	7,138	402,620	3,537	3,543	-6	93.51	
菊池圏域計	22,297	37,004	1,713,720	19,404	19,442	-37	94.64	
阿蘇圏域計	阿蘇市	3,997	6,331	449,790	3,589	3,539	50	95.20
	南小国町	678	1,162	439,499	585	605	-20	96.89
	小国町	1,243	2,058	421,351	1,119	1,072	47	97.37
	産山村	269	498	358,885	224	221	3	97.96
	高森町	1,080	1,783	448,144	985	982	2	97.91
	西原村	977	1,685	447,799	922	923	-2	98.35
	南阿蘇村	1,985	3,266	473,596	1,839	1,828	11	94.04
阿蘇圏域計	10,229	16,783	3,039,065	9,263	9,172	91	96.01	

	令和3年度平均		1人当たりの医療費(円)	令和3年度財政状況等			
	世帯数	被保険者数		収入決算額(百万円)	支出決算額(百万円)	収支差引額(百万円)	収納率(%)
御船町	2,603	4,240	514,198	2,507	2,516	-9	95.89
嘉島町	1,145	1,846	416,741	966	965	1	96.11
益城町	4,311	7,141	394,936	4,296	3,418	878	94.37
甲佐町	1,629	2,671	478,823	1,529	1,522	8	98.04
山都町	2,716	4,540	446,749	2,479	2,452	27	97.78
上益城圏域計	12,404	20,438	2,251,447	11,777	10,872	905	96.09
八代市	19,670	31,773	423,799	16,709	16,341	368	94.71
氷川町	2,023	3,786	391,905	1,832	1,796	36	97.75
八代圏域計	21,693	35,559	815,704	18,541	18,137	404	95.03
水俣市	3,819	5,628	594,572	3,726	3,748	-22	97.26
津奈木町	757	1,182	533,032	738	827	-89	98.79
芦北町	2,766	4,321	668,980	3,188	3,163	25	97.49
芦北圏域計	7,342	11,131	1,796,585	7,652	7,738	-86	97.51
人吉市	4,777	7,237	455,860	3,917	4,016	-99	93.66
錦町	1,384	2,418	438,262	1,338	1,326	12	96.46
あさぎり町	2,202	3,811	440,025	2,021	2,084	-64	98.43
多良木町	1,478	2,436	469,784	1,350	1,359	-8	96.94
湯前町	588	944	377,582	453	441	13	97.19
水上村	331	569	400,929	270	277	-7	99.17
相良村	661	1,109	448,854	635	599	37	96.84
五木村	160	241	430,859	127	128	-1	100.00
山江村	465	737	480,808	403	440	-37	97.83
球磨村	581	917	492,484	521	527	-6	96.08
球磨圏域計	12,627	20,419	4,435,447	11,035	11,196	-161	96.22
上天草市	4,377	7,041	506,846	4,124	4,113	11	96.88
天草市	13,613	21,416	494,654	12,079	12,195	-115	97.17
苓北町	1,142	1,851	453,206	965	950	15	98.08
天草圏域計	19,132	30,308	1,454,706	17,169	17,258	-89	97.15
市町村計	248,876	397,026	445,050	215,167	213,033	2,134	93.89
医師国保組合	1,730	3,038	186,683	952	876	76	100.00
歯科医師国保組合	2,881	4,542	178,260	1,410	1,394	16	100.00
組合計	4,611	7,580	181,636	2,362	2,270	92	100.00
県計	253,487	404,606	440,115	217,529	215,302	2,227	94.54

(資料) 熊本県健康局国保・高齢者医療課調べ

(注) 1人当たり医療費＝療養諸費(H30.3～H31.2)／被保険者数(H30.4～H31.3平均)

収納率＝現年分収納額／(現年分調定額－居所不明者分調定額)×100

(担当) 熊本県健康局国保・高齢者医療課

第4章 施設等一覧

高齢者関係施設等体系図

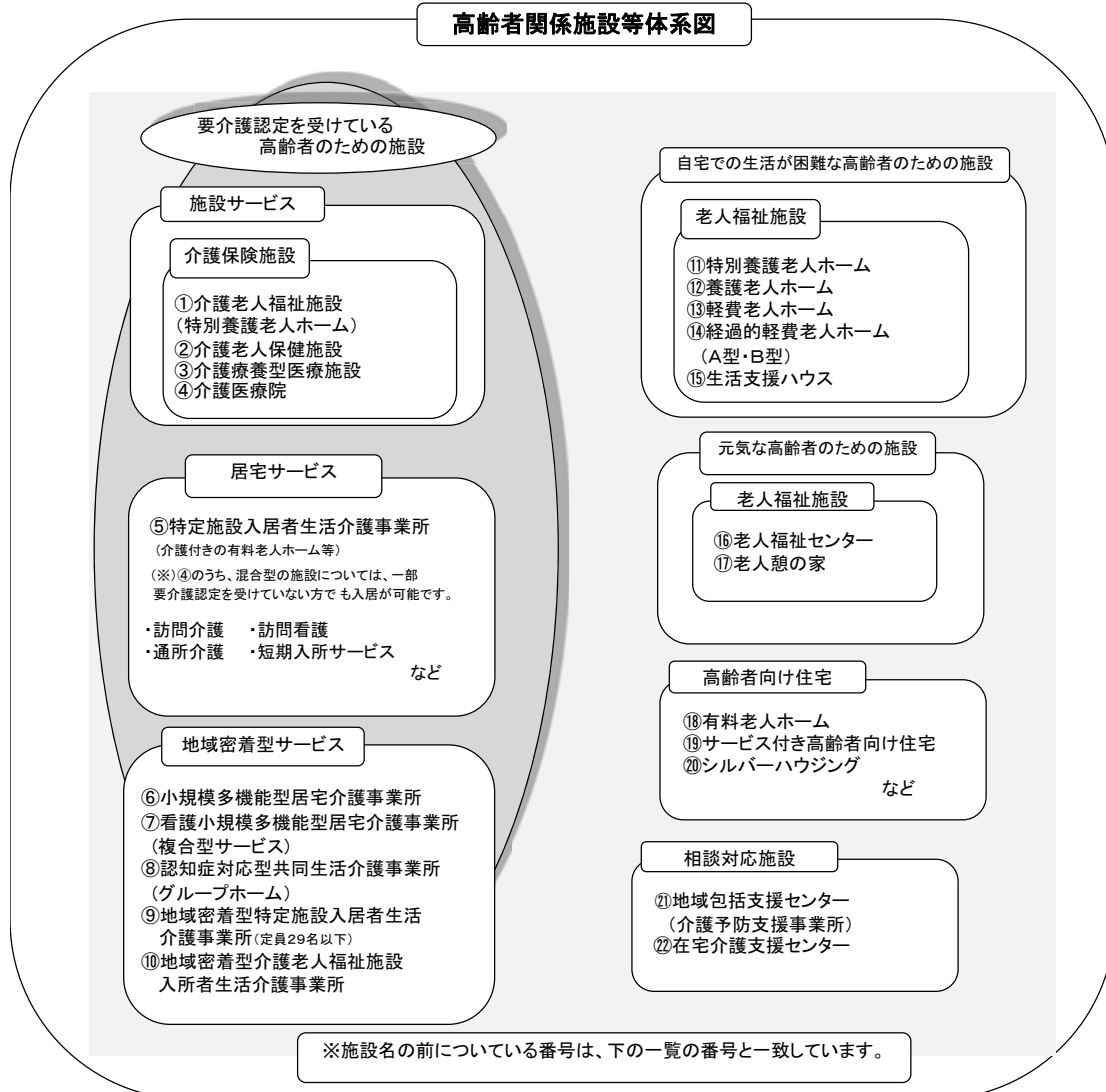

各施設等説明

番号	名称	説明	運営主体	根拠・法令・通知等	ページ
①	介護老人福祉施設 (特別養護老人ホーム)	原則として65歳以上で、日常生活に常時介護が必要(原則要介護3以上)であって、自宅では介護が困難な高齢者が利用できる施設です。	地方公共団体、社会福祉法人	介護保険法第8条第27項(老人福祉法第20条の5)	P155
②	介護老人保健施設	病状が安定し、入院治療は必要としないが、看護や介護、リハビリテーションを重点に置いたケアが必要な高齢者が利用できる施設です。	地方公共団体、医療法人、社会福祉法人等	介護保険法第8条第28項、第94条～第106条	P160
③	介護療養型医療施設	病状が安定し、長期の療養を必要とする高齢者が対象で、医療、看護、介護などのサービスを受けることができる施設です。	療養病床を持つ、病院・診療所	健康保険法等の一部を改正する法律附則第130条の2第1項の規定によりなおその効力を有するものとされた同法第26条の規定による改正前の介護保険法第8条第26項、第107条～第115条)	P164
④	介護医療院	長期の療養を必要とする高齢者が対象で、医療、看護、介護などのサービスを受けることができ、かつ、「生活施設」としての機能を併せ持つ施設です。(平成30年4月1日施行)	地方公共団体、医療法人、社会福祉法人等	介護保険法第8条第29項、第107条～第115条	P165
⑤	特定施設入居者生活介護事業所	介護付きの有料老人ホーム等に入居している要介護者が、入浴・排泄・食事等の介護その他生活上の世話、機能訓練・療養上の世話等のサービスを受けることができる施設です。	法人	介護保険法第8条第11項	P167

⑥	小規模多機能型居宅介護事業所	利用者の方の希望などにより、通いを中心に訪問や泊りのサービスを受けることができる施設です。	法人	介護保険法第8条第19項	P170
⑦	看護小規模多機能型居宅介護（複合型サービス）	医療ニーズの高い要介護者に対応するため、小規模多機能型居宅介護のサービスに加え、必要に応じて訪問看護を提供できる事業所です。通い、宿泊、訪問（看護・介護）を組み合わせた柔軟なサービスを受けることができます。	法人（病院・診療所が行う場合は、法人格不要）	介護保険法第8条第23項	P176
⑧	認知症対応型共同生活介護事業所（グループホーム）	認知症の状態にある高齢者の方が5人～9人で共同生活をし、介護スタッフによる日常生活の支援や機能訓練などを受けることができます。	法人	介護保険法第8条第20項	P177
⑨	地域密着型特定施設入居者生活介護事業所	定員29人以下の特定施設入居者生活介護事業所で、入浴・排泄・食事等の介護その他生活上の世話、機能訓練・療養上の世話等のサービスを受けることのできる施設です。	法人	介護保険法第8条第21項	P186
⑩	地域密着型介護老人福祉施設入所者生活介護事業所	定員29人以下の特別養護老人ホームで、自宅では介護が困難な方が入所し、入浴・排泄・食事などの介護を受けることのできる施設です。	地方公共団体、社会福祉法人	介護保険法第8条第22項、老人福祉法第20条の5	P186
⑪	特別養護老人ホーム	原則として65歳以上で、日常生活に常時介護が必要（原則要介護3以上）であって、自宅では介護が困難な高齢者が利用できる施設です（①及び⑩の再掲）。	地方公共団体、社会福祉法人	老人福祉法第20条の5、介護保険法第8条第22項及び第27項	P190
⑫	養護老人ホーム	原則として65歳以上の方で、環境上の理由及び経済的理由により居宅での生活が困難な方に、社会復帰の促進や自立した日常生活を送ることができるよう、必要な指導及び訓練を受けることのできる施設です。	地方公共団体、社会福祉法人	老人福祉法第20条の4	P197
⑬	軽費老人ホーム	無料又は低額な料金で食事の提供その他日常生活に必要な便宜を供与する入所施設です。	地方公共団体、社会福祉法人、都道府県知事の許可を受けた法人	老人福祉法第20条の6	P199
⑭	経過的軽費老人ホーム（A型・B型）	無料又は低額な料金で食事の提供その他日常生活に必要な便宜を供与する入所施設です。	地方公共団体、社会福祉法人	老人福祉法第20条の6	P200
⑮	生活支援ハウス（高齢者生活福祉センター）	60歳以上の独立して生活することに不安のあるひとり暮らしの方や夫婦の世帯の方が利用できる施設です。老人デイサービスセンターなどに居住部門が併設されたものです。	市町村	「高齢者生活福祉センター運営事業の実施について」（平成12年9月27日老発第655号）	P201
⑯	老人福祉センター	地域の高齢者の方に対して各種の相談に応じるとともに、健康の増進、教養の向上及びレクリエーション等のための便宜を総合的に供与する利用施設です。	市町村、地方公共団体、社会福祉法人	老人福祉法第20条の7	P202
⑰	老人憩の家	老人福祉センターより小規模ですが、60歳以上の高齢者の方に対し、教養の向上、レクリエーション等のための場を提供する施設です。	市町村	「老人憩の家の設置について」（昭和40年4月5日 社老第88号）	P204
⑱	有料老人ホーム	高齢者を入居させ、入浴、排泄若しくは食事の介護、食事の提供又はその他の日常生活に必要な便宜を提供する施設です。	法人	老人福祉法第29条	P208
⑲	サービス付き高齢者向け住宅	高齢者向けの賃貸住宅又は有料老人ホームであって、高齢者にふさわしいハード（バリアフリー構造・一定の面積、設備）と安心できる見守りサービス（ケアの専門家による安否確認と生活相談サービス）を備えた都道府県・政令市又は中核市の登録を受けた住まいです。	法人・個人	高齢者の居住の安定確保に関する法律第5条	P222
⑳	シルバーハウジング	高齢者等の生活特性に配慮したバリアフリー化された公営住宅等と生活援助員による日常生活支援サービスとの提供を併せて行うものです。	地方公共団体、都市再生機構、地方住宅供給公社等の公的住宅供給主体	厚生労働省と国土交通省の共同プロジェクト	P226
㉑	地域包括支援センター（介護予防支援事業所）	高齢者に対する総合的な相談対応や介護予防の中核拠点として、各市町村に設けられた施設です。	市町村、市町村から委託を受けた法人	介護保険法第115条の46	P227
㉒	在宅介護支援センター	地域の高齢者福祉に関する問題について、高齢者やその養護者、地域住民等からの相談に応じ、必要な助言を行う施設です。	市町村、市町村から委託を受けた法人	老人福祉法第20条の7の2	P230

※「根拠・法令・通知等」については、令和5年4月1日時点のものを記載しています。

I 介護保険施設

4-1 介護老人福祉施設（特別養護老人ホーム：定員30人以上）

原則として65歳以上で、日常生活に常時介護が必要（原則要介護3以上）であって、自宅で介護を受けることが困難な高齢者の方が利用できる施設です。地方公共団体、社会福祉法人が設置・運営を行います。（介護保険法第8条第27項、老人福祉法第20条の5）

（令和5年4月1日現在）

圏域	No.	施設名	定員	運営主体	郵便番号	所在地	電話	ファクシミリ	開設年月日
熊本	1	パウラスホーム	64	社会福祉法人 慈愛園	862-0954	熊本市中央区神水1-14-1	096-384-1727	096-385-8697	S39. 7. 20
	2	くわのみ荘	120	社会福祉法人 青山会	861-5521	熊本市北区鹿子木町405	096-245-1447	096-245-1448	S48. 8. 27
	3	白川の里	40	社会福祉法人 白川園	861-8030	熊本市東区小山町2493	096-380-5891	096-380-5892	S49. 5. 1
	4	天望庵	80	社会福祉法人 慈雄会	861-8005	熊本市北区龍田陳内1-3-30	096-339-7111	096-337-1120	S60. 4. 1
	5	バラ苑	50	社会福祉法人 日生会	861-8030	熊本市東区小山町1781	096-380-2321	096-380-7037	S62. 4. 1
	6	みゆき園	70	社会福祉法人 健成会	861-4172	熊本市南区御幸笛田6-6-71	096-379-3666	096-379-3366	S63. 8. 22
	7	天寿園	51	社会福祉法人 寿量会	861-4125	熊本市南区奥古閑町4375-1	096-223-0533	096-223-2329	H2. 7. 23
	8	リデルホーム黒髪	30	社会福祉法人 リデルライトホーム	860-0862	熊本市中央区黒髪5-23-1	096-343-0489	096-343-0476	H3. 6. 10
	9	シルバー日吉	56	社会福祉法人 熊本南福祉会	860-0833	熊本市南区平成2-6-9	096-370-0055	096-370-1868	H5. 4. 1
	10	三和荘	52	社会福祉法人 真光会	860-0067	熊本市西区城山大塘4-1-15	096-329-6500	096-329-6710	H6. 4. 1
	11	ゆうとびあ	50	社会福祉法人 和創会	861-4157	熊本市南区富合町古閑994-1	096-358-4117	096-358-0588	H7. 3. 1
	12	リバーサイド熊本	47	社会福祉法人 駿光会	861-5343	熊本市西区河内町野出1936-1	096-277-2288	096-277-2424	H7. 6. 1
	13	コスモス・ファミ リー熊本	52	社会福祉法人 愛誠会	861-5532	熊本市北区太郎迫町144-1	096-245-2800	096-245-2893	H8. 4. 1
	14	聖母の丘	50	社会福祉法人 聖母会	860-0073	熊本市西区島崎6-1-27	096-355-3017	096-351-4690	H8. 10. 1
	15	ヴィラ・ながみね	52	社会福祉法人 明芳会	861-8039	熊本市東区長嶺南4-12-65	096-387-2200	096-387-2203	H9. 4. 1
	16	こぼり苑	50	社会福祉法人 上ノ郷福祉会	861-4117	熊本市南区護藤町1586	096-358-5688	096-358-7758	H10. 2. 9
	17	花みずき	52	社会福祉法人 ゆりえ会	862-0941	熊本市中央区出水7-90-1	096-370-6511	096-370-6512	H10. 10. 26
	18	ハーモニー	52	社会福祉法人 はちす福祉会	861-2105	熊本市東区秋津町秋田171-3	096-360-5050	096-360-5094	H10. 12. 18
	19	あいこう	52	社会福祉法人 愛光会	861-8075	熊本市北区清水新地3-5-33	096-348-0661	096-348-0667	H12. 11. 1
	20	さくらの苑	50	社会福祉法人 諒和会	861-5281	熊本市西区松尾町近津1361	096-311-4333	096-329-2772	H13. 7. 23
	21	さわらび	54	社会福祉法人 熊本菊寿会	861-8002	熊本市北区弓削4丁目8番1号	096-386-3855	096-386-3837	H14. 10. 1
	22	るり苑	50	社会福祉法人 白川直会会	861-8010	熊本市東区上南部1-16-36	096-388-2121	096-388-2139	H15. 12. 1
	23	みかんの丘	50	社会福祉法人 陽光	861-5348	熊本市西区河内町白浜字堀切 1440-2	096-278-4055	096-278-4056	H17. 4. 1
	24	シルバーピア さくら樹	50	社会福祉法人 百八会	862-0916	熊本市東区佐土原3-12-26	096-365-5533	096-365-6191	H17. 10. 1
	25	力合つくし庵	50	社会福祉法人 三願会	861-4111	熊本市南区合志4-3-50	096-357-2941	096-358-1102	H19. 3. 1
	26	たくまの里	50	社会福祉法人 くまもと福祉会	861-8035	熊本市東区御領1-13-26	096-382-3222	096-382-3173	H19. 8. 1
	27	祥麟館	50	社会福祉法人 恵春会	861-4215	熊本市南区内城南町沈目1513	0964-28-7711	0964-28-7646	H4. 4. 1
	28	黎明館	50	社会福祉法人 三峰福祉会	861-0106	熊本市北区植木町豊田187番地	096-272-5055	096-272-2283	H4. 4. 1
	29	川尻ヒルズ	60	社会福祉法人 竹崎記念福祉会	861-4106	熊本市南区南高江7-3	096-288-2806	096-288-2816	H25. 8. 1

圏域	No.	施設名	定員	運営主体	郵便番号	所在地	電話	ファクシミリ	開設年月日
熊本	30	グッドライフ熊本駅前	60	社会福祉法人 青照会	860-0047	熊本市西区春日2-1-24	096-355-0020	096-355-0021	H25. 10. 1
	31	かなんの杜	60	社会福祉法人 滄溟会	861-0132	熊本市北区植木町植木432	096-272-3300	096-272-3600	H26. 8. 1
	32	ユニット型特別養護 老人ホーム 白川の 里	80	社会福祉法人 白川園	861-8030	熊本市東区小山町2493	096-380-5891	096-380-5892	H27. 8. 1
	33	輝祥苑	60	社会福祉法人 立志福祉会	860-0045	熊本市西区戸坂町23-35	096-355-0522	096-355-2828	H29. 2. 15
	34	画図重富苑	60	社会福祉法人 善隣会	862-0947	熊本市東区画図町重富968	096-370-6655	096-370-6677	H30. 2. 1
	35	琴平本町	60	社会福祉法人 くまもと芳寿会	860-0814	熊本市中央区琴平本町10番32号	096-321-6848	096-321-6849	R2. 3. 25
宇城	36	照古苑	110	社会福祉法人 白日会	869-0421	宇土市南段原町161-2	0964-22-4100	0964-22-4101	S52. 3. 28
	37	豊洋園	60	社会福祉法人 黎明福祉会	869-3413	宇城市三角町里浦2855-5	0964-54-1100	0964-54-1102	S63. 4. 1
	38	蕉夢苑	50	社会福祉法人 宇医会	869-0562	宇城市不知火町長崎740	0964-32-5551	0964-32-5513	H7. 2. 1
	39	しらぬい荘	190	社会福祉法人 水光会	869-0523	宇城市松橋町竹崎1142-1	0964-32-0709	0964-32-3523	S41. 6. 1
	40	ひだけ荘	50	社会福祉法人 日岳会	869-0612	宇城市小川町南海東2030	0964-34-6300	0964-43-6722	H10. 4. 1
	41	水晶苑	50	社会福祉法人 豊生会	861-4301	宇城市豊野町糸石2513	0964-45-3755	0964-45-2939	H17. 4. 6
	42	こもれび一番館	30	社会福祉法人 伸生紀	861-4412	下益城郡美里町佐俣338	0964-47-6200	0964-46-2578	H14. 4. 1
	43	こもれび二番館	30	社会福祉法人 伸生紀	861-4412	下益城郡美里町佐俣338	0964-47-6200	0964-46-2578	H26. 4. 1
	44	陽光園本館	30	社会福祉法人 千寿会	861-4733	下益城郡美里町二和田1233	0964-47-2600	0964-47-2603	H6. 4. 1
	45	陽光園東館	30	社会福祉法人 千寿会	861-4733	下益城郡美里町二和田1233	0964-47-2600	0964-47-2603	H26. 4. 1
有明	46	白寿園	99	社会福祉法人 杏風会	864-0021	荒尾市一部字鴻巣2122	0968-68-0176	0968-68-7355	S47. 5. 1
	47	オレンジヒル小岱	50	社会福祉法人 恵伸会	864-0165	荒尾市権2516	0968-68-8100	0968-68-8101	H10. 6. 22
	48	ユニット型オレンジ ヒル小岱	30	社会福祉法人 恵伸会	864-0165	荒尾市権2516	0968-68-8100	0968-68-8101	H26. 4. 1
	49	岱山苑	80	社会福祉法人 浩風会	865-0065	玉名市築地兎町1596-1	0968-74-3361	0968-74-3362	S55. 5. 15
	50	さくら苑	50	社会福祉法人 玉寿会	865-0041	玉名市伊倉北方1533	0968-75-1139	0968-75-1171	H10. 4. 20
	51	たいめい苑	30	社会福祉法人 熊本東翔会	869-0233	玉名市岱明町古閑388	0968-57-1220	0968-57-1359	H6. 4. 20
	52	個室ユニット型たい めい苑	30	社会福祉法人 熊本東翔会	869-0233	玉名市岱明町古閑388	0968-57-1220	0968-57-1359	H26. 4. 1
	53	慈幸苑	50	社会福祉法人 創友会	865-0072	玉名市横島町横島2381-1	0968-84-3711	0968-84-2752	H11. 4. 1
	54	有明ホーム	50	社会福祉法人 天恵会	861-5403	玉名市天水町部田見440	0968-82-3332	0968-82-3391	H1. 9. 1
	55	葉山苑	60	社会福祉法人 啓世会	869-0303	玉名郡玉東町木葉348	0968-71-4000	0968-71-4002	H15. 6. 1
	56	延寿荘	30	社会福祉法人 三加和福祉会	861-0811	玉名郡南関町小原1770	0968-53-0934	0968-53-0409	H1. 4. 1
	57	月華苑	50	社会福祉法人 池修会	869-0105	玉名郡長洲町清源寺1060	0968-69-2018	0968-69-2039	H8. 11. 1
	58	きくすい荘	110	和水町	865-0136	玉名郡和水町江田4025	0968-86-2177	0968-86-3188	S47. 6. 1
	59	和楽荘	50	社会福祉法人 三加和福祉会	861-0923	玉名郡和水町平野1300	0968-34-2227	0968-34-2668	H6. 4. 1
鹿本	60	チブサン荘	80	社会福祉法人 山鹿 むつみ福祉会	861-0541	山鹿市鍋田1888-1	0968-43-6711	0968-43-6712	S57. 4. 1
	61	愛隣の家	50	社会福祉法人 愛隣園	861-0551	山鹿市津留2027	0968-43-2770	0968-43-0008	H5. 9. 17
	62	あやすぎ荘	50	社会福祉法人 平成会	861-0603	山鹿市鹿北町岩野5497-2	0968-32-2117	0968-32-3176	H2. 4. 1

圏域	No.	施設名	定員	運営主体	郵便番号	所在地	電話	ファクシミリ	開設年月日
鹿本	63	矢筈荘	50	社会福祉法人 菊寿会	861-0401	山鹿市菊鹿町長502	0968-48-2111	0968-48-3138	H5. 4. 1
	64	一本松荘	60	社会福祉法人 不動会	861-0302	山鹿市鹿本町津袋450	0968-46-2524	0968-46-6007	S47. 4. 12
	65	ユニット型一本松荘	39	社会福祉法人 不動会	861-0302	山鹿市鹿本町津袋450	0968-46-2524	0968-46-6007	H26. 4. 1
	66	あいさと	30	社会福祉法人 慶承会	861-0565	山鹿市鹿央町合里1039	0968-36-2333	0968-36-2337	H13. 6. 1
菊池	67	つまごめ荘	102	社会福祉法人 東康会	861-1303	菊池市今58	0968-25-1600	0968-25-5121	R2. 4. 1
	68	清泉	30	社会福祉法人 愛敬会	861-1342	菊池市七城町亀尾2429	0968-26-4811	0968-26-4813	H9. 4. 1
	69	あさひが丘荘	38	社会福祉法人 広友会	869-1206	菊池市旭志伊坂449-1	0968-37-3636	0968-37-2121	H8. 4. 1
	70	泗水苑	30	社会福祉法人 泗水福祉会	861-1204	菊池市泗水町永1021	0968-38-6680	0968-38-0211	H14. 4. 15
	71	紀水ナーシングホーム	50	社会福祉法人 学優会	861-1114	合志市竹迫字桜山2224	096-248-7110	096-248-4859	H3. 5. 27
	72	菊香園	42	社会福祉法人 山紫会	861-1104	合志市御代志718-4	096-242-0138	096-242-0966	S46. 4. 1
	73	菊香園一、二番館	78	社会福祉法人 山紫会	861-1104	合志市御代志718-4	096-242-0138	096-242-0966	H26. 4. 1
	74	つつじ山荘	110	社会福祉法人 双友会	869-1233	菊池郡大津町大字大津2061	096-293-4014	096-293-8487	S48. 5. 10
	75	きほう苑	50	社会福祉法人 清陽会	869-1107	菊池郡菊陽町大字辛川1929	096-232-1188	096-232-1185	S61. 4. 1
阿蘇	76	あそん里	50	社会福祉法人 治誠会	869-2611	阿蘇市一の宮町坂梨2365	0967-22-1511	0967-22-5155	H8. 6. 1
	77	阿蘇みやま荘	80	阿蘇広域行政 事務組合	869-2225	阿蘇市黒川1365	0967-34-0848	0967-34-0849	S48. 9. 5
	78	悠清苑	50	社会福祉法人 昭寿会	869-2402	阿蘇郡南小国町大字満願寺5854-1	0967-44-0800	0967-44-0675	H3. 10. 5
	79	梅香苑	80	社会福祉法人 岳寿会	869-1602	阿蘇郡高森町高森3175	0967-62-3111	0967-62-3122	S59. 4. 1
	80	水生苑	30	社会福祉法人 白久寿会	869-1504	阿蘇郡南阿蘇村一関1282	0967-62-9688	0967-62-9689	H6. 5. 1
	81	陽ノ丘荘	40	社会福祉法人 順和会	869-1404	阿蘇郡南阿蘇村河陽4463	0967-67-2500	0967-67-2503	H2. 9. 29
	82	みどりの館	40	社会福祉法人 成仁会	861-2403	阿蘇郡西原村大字布田字化粧塚897-1	096-279-4825	096-279-4824	H11. 4. 5
上益城	83	グリーンヒルみふね	50	社会福祉法人 恵寿会	861-3206	上益城郡御船町辺田見840-9	096-281-7777	096-281-7790	H12. 4. 1
	84	康寿苑	50	社会福祉法人 嘉悠会	861-3104	上益城郡嘉島町北甘木2073	096-237-3001	096-237-3002	H7. 4. 1
	85	ひろやす荘	40	社会福祉法人 慈光会	861-2231	上益城郡益城町大字安永1080	096-286-4192	096-286-6946	S48. 5. 1
	86	ユニット型ひろやす荘	100	社会福祉法人 慈光会	861-2231	上益城郡益城町大字安永1080	096-286-4192	096-286-6946	H26. 4. 1
	87	花へんろ	50	社会福祉法人 ましき苑	861-2233	上益城郡益城町惣領1670	096-287-8706	096-287-8707	H23. 4. 20
	88	いこいの里	50	社会福祉法人 錦光会	861-2211	上益城郡益城町福原1988-1	096-287-5666	096-287-5667	H24. 9. 1
	89	桜の丘	40	社会福祉法人 綾友会	861-4609	上益城郡甲佐町大字西寒野1161	096-234-1191	096-234-1108	S60. 4. 1
	90	矢部大矢荘	120	社会福祉法人 蘇南会	861-3455	上益城郡山都町北中島2684-2	0967-75-0333	0967-75-0015	S51. 4. 1
	91	蘇望苑	30	社会福祉法人 蘇清会	861-3902	上益城郡山都町滝上223-1	0967-83-0870	0967-83-0864	H5. 4. 1
八代	92	行楽園	60	社会福祉法人 敬愛会	869-5142	八代市日奈久塩北町2905	0965-38-2011	0965-38-2010	S48. 4. 15
	93	あさひ園	50	社会福祉法人 郷寿会	866-0824	八代市上日置町2345	0965-35-5757	0965-34-4111	H1. 7. 1
	94	みやび園	50	社会福祉法人 松高福祉会	866-0014	八代市高島町4221	0965-32-0088	0965-35-8855	H5. 4. 1
	95	ま心苑	50	社会福祉法人 ま心苑会	869-5151	八代市敷川内町2251-1	0965-31-7600	0965-31-6067	H6. 11. 1
	96	すずらんの里	50	社会福祉法人 天龍会	869-5161	八代市葭牟田町435	0965-39-7511	0965-39-7512	H11. 4. 1

圏域	No.	施設名	定員	運営主体	郵便番号	所在地	電話	ファクシミリ	開設年月日
八代	97	坂本の里 一灯苑	50	社会福祉法人川岳福祉会	869-6105	八代市坂本町坂本1071	0965-53-7277	0965-53-7278	H16. 4. 1
	98	康和苑	50	社会福祉法人康和福祉会	869-4701	八代市千丁町太牟田1300-8	0965-46-1144	0965-46-1146	H9. 4. 1
	99	安寿の里	50	社会福祉法人至誠会	869-4222	八代市鏡町両出880-1	0965-53-2100	0965-53-2101	H12. 4. 1
	100	ユニット型安寿の里	30	社会福祉法人至誠会	869-4222	八代市鏡町両出880-1	0965-53-2100	0965-53-2101	H26. 4. 1
	101	ひかわの里	30	社会福祉法人東泉会	869-4301	八代市東陽町南752-1	0965-65-3100	0965-65-3103	H8. 4. 1
	102	みなみ園	60	社会福祉法人敬愛会	869-5141	八代市日奈久町塩南町54	0965-38-3730	0965-38-3731	H23. 6. 1
	103	やすらぎ荘	30	社会福祉法人白寿会	869-4815	八代郡氷川町鹿島945	0965-52-0173	0965-52-0685	S61. 7. 1
	104	やすらぎ荘別館	40	社会福祉法人白寿会	869-4815	八代郡氷川町鹿島945	0965-52-0173	0965-52-0685	H26. 4. 1
	105	早尾園	80	社会福祉法人代医会	869-4606	八代郡氷川町早尾132	0965-62-3838	0965-62-3242	S56. 8. 1
	芦北	106	白梅荘	80	社会福祉法人白梅福祉会	867-0066	水俣市古賀町2-5-31	0966-63-4715	0966-63-4716
107		白梅の杜	40	社会福祉法人白梅福祉会	867-0066	水俣市古賀町2-5-32	0966-63-1223	0966-63-0124	H24. 6. 1
108		田の浦荘	50	社会福祉法人栄和福祉会	869-5305	芦北郡芦北町大字田浦町870-1	0966-87-0810	0966-87-0868	H5. 4. 1
109		五松園	85	社会福祉法人慈友会	869-5442	芦北郡芦北町大字花岡1118	0966-82-4274	0966-82-4276	S51. 4. 1
110		あけぼの苑	35	社会福祉法人清風会	869-5603	芦北郡津奈木町大字岩城1520	0966-78-4070	0966-78-4072	H6. 4. 1
111		あけぼの苑 よらんかな	30	社会福祉法人清風会	869-5603	芦北郡津奈木町大字岩城1520	0966-78-4070	0966-78-4072	H26. 4. 1
球磨	112	龍生園	117	社会福祉法人天雲会	868-0086	人吉市下原田町字瓜生田1057-9	0966-22-6621	0966-22-6622	S51. 4. 1
	113	聖心ホーム	30	社会福祉法人仁和会	868-0056	人吉市寺町9-5	0966-23-3320	0966-23-3853	S63. 4. 1
	114	にしき園	50	社会福祉法人洋香会	868-0301	球磨郡錦町大字木上字杉の場150-1	0966-38-3800	0966-38-3766	H4. 9. 1
	115	鐘ヶ丘ホーム	50	社会福祉法人共成舎	868-0424	球磨郡あさぎり町上西字清水835	0966-45-6777	0966-45-6221	H10. 4. 1
	116	あさぎりホーム	30	社会福祉法人洋香会	868-0432	球磨郡あさぎり町岡原南77-1	0966-45-5683	0966-45-6095	H7. 8. 1
	117	翠光園	30	社会福祉法人翠光園	868-0442	球磨郡あさぎり町深田東410	0966-45-0274	0966-45-0106	S63. 4. 1
	118	あずみ野	30	社会福祉法人多良木福祉会	868-0501	球磨郡多良木町大字多良木257-1	0966-42-6400	0966-42-6554	H9. 4. 1
	119	ユニット型 あずみ野	30	社会福祉法人多良木福祉会	868-0501	球磨郡多良木町大字多良木257-1	0966-42-6400	0966-42-6554	H26. 4. 1
	120	福寿荘	90	社会福祉法人絃健会	868-0623	球磨郡湯前町836	0966-43-3151	0966-43-3286	R2. 4. 1
	121	桜の里	30	社会福祉法人御薬園	868-0701	球磨郡水上村大字岩野2658-1	0966-44-0770	0966-44-0788	H15. 4. 1
	122	川辺川園	40	社会福祉法人ペートル会	868-0093	球磨郡相良村大字川辺1771	0966-35-0861	0966-35-0282	S60. 4. 1
	123	千寿園	40	社会福祉法人慈愛会	869-6401	球磨郡球磨村大字渡乙1750	0966-33-0011	0966-33-0177	H12. 6. 1
	天草	124	南風苑	80	社会福祉法人博友会	869-3601	上天草市大矢野町登立8531	0964-56-0263	0964-56-0883
125		ひかりの園	50	社会福祉法人姫戸ひかり会	861-6103	上天草市松島町今泉1004-1	0969-56-1900	0969-56-2500	H7. 9. 1
126		翔洋苑	30	社会福祉法人姫戸福祉会	866-0101	上天草市姫戸町姫浦3055-106	0969-58-3611	0969-58-3618	H5. 4. 1
127		相生荘(ユニット型)	30	社会福祉法人鶴亀会	866-0201	上天草市龍ヶ岳町大道158	0969-63-0131	0969-63-0049	S49. 6. 17
128		ユニット型慈晃園	77	社会福祉法人慈雲会	863-2171	天草市佐伊津町928	0969-23-6610	0969-23-6997	H26. 4. 1
129		明照園	40	社会福祉法人明照園	863-1902	天草市久玉町1273-1	0969-73-3245	0969-73-3307	S62. 12. 1
130		ユニット型明照園	30	社会福祉法人明照園	863-1902	天草市久玉町1273-1	0969-73-3245	0969-73-3307	H26. 4. 1

圏域 天草	No.	施設名	定員	運営主体	郵便番号	所在地	電話	ファクシミリ	開設年月日
	131	麗洋苑	80	社会福祉法人 曉興会	861-7202	天草市有明町須子1964	0969-53-0477	0969-53-0479	S56. 4. 25
	132	御所浦苑	40	社会福祉法人 天水会	866-0313	天草市御所浦町御所浦4393-1	0969-52-3727	0969-52-3728	H11. 6. 1
	133	愛愛園	30	社会福祉法人 積愛会	861-6402	天草市倉岳町棚底850-105	0969-64-3366	0969-64-3976	H6. 12. 1
	134	梅寿荘	30	社会福祉法人 上天草会	861-6305	天草市栖本町湯船原661	0969-66-2132	0969-66-2221	S63. 4. 1
	135	新和苑	30	社会福祉法人 緑新会	863-0101	天草市新和町小宮地763-2	0969-46-3838	0969-46-3839	H6. 4. 1
	136	紫明寮	158	社会福祉法人 清志会	863-2421	天草市五和町二江4668	0969-33-0021	0969-33-0357	S45. 4. 1
	137	春光苑	50	社会福祉法人 愛隣会	863-2805	天草市天草町高浜北633	0969-42-0646	0969-42-0636	S59. 4. 1
	138	実相園	60	社会福祉法人 相愛会	863-1202	天草市河浦町河浦1971	0969-76-0355	0969-76-1460	S51. 4. 9
	139	楽洋の里	30	社会福祉法人 慈正会	863-2502	天草郡苓北町上津深江230-1	0969-37-0202	0969-37-1771	H11. 9. 13
定員計			7,564						

4-2 介護老人保健施設

病状が安定し、入院治療は必要としないが、看護や介護、リハビリテーションを重点に置いたケアが必要な高齢者が利用できます。医学的な管理のもとで、家庭復帰を目的とした、日常生活の介護や機能訓練を受けることができます。地方公共団体、医療法人、社会福祉法人等が運営主体となります。（介護保険法第8条第28項、第94条～第106条）

(令和5年4月1日現在)

圏域	No.	施設名	定員	開設者名	郵便番号	所在地	電話	ファクシミリ	開設年月日
熊本	1	清雅苑	80	社会医療法人 寿量会	860-8518	熊本市北区山室6-8-1	096-345-8112	096-345-8188	S63. 10. 1
	2	高齢者支援センターコスモピア熊本	96	医療法人 伸生紀	862-0913	熊本市東区尾ノ上1-3-12	096-384-8088	096-381-3550	H30. 4. 1
	3	レ・ハビリス桜十字 熊本東	120	医療法人 桜十字	862-0922	熊本市東区三郎1-12-30	096-385-6262	096-383-7272	H30. 7. 1
	4	青翔苑	58	医療法人 金澤会	860-8515	熊本市西区島崎2-21-10	096-359-5377	096-359-5388	H2. 3. 31
	5	阿房宮	100	社会福祉法人 慈雄会	861-8005	熊本市北区龍田陳内1-3-20	096-337-1111	096-337-1115	H2. 11. 22
	6	杏の里	43	医療法人社団 杏医会	860-0082	熊本市西区池田1-14-78	096-351-2788	096-353-5216	H4. 7. 1
	7	南楓苑	75	医療法人 熊南会	860-0812	熊本市中央区南熊本2-11-1	096-371-5111	096-372-2205	H4. 10. 1
	8	ぎんなんの里	80	医療法人社団 上野会	861-8083	熊本市北区榎木1-3-70	096-337-2700	096-337-2743	H6. 3. 31
	9	湧心苑	75	医療法人社団 藤榮会	862-0941	熊本市中央区出水4-15-30	096-371-4165	096-364-1763	H6. 4. 5
	10	ぼたん園	100	医療法人 博光会	861-4172	熊本市南区御幸笛田6-8-1	096-370-1222	096-370-1123	H6. 4. 19
	11	総合ケアセンター 第二コスモピア熊本	54	医療法人 伸生紀	862-0913	熊本市東区尾ノ上1-8-8	096-360-3111	096-360-3113	H30. 4. 1
	12	白藤苑	100	医療法人社団 松下会	861-4112	熊本市南区白藤5-1-1	096-358-7200	096-358-7225	H8. 12. 13
	13	みつぐ苑	80	医療法人 医誠会	861-5535	熊本市北区貢町135	096-323-6123	096-323-6006	H9. 1. 17
	14	のぞみ	74	医療法人 杉村会	860-0811	熊本市中央区本荘3-7-18	096-371-3399	096-371-3505	H9. 1. 17
	15	シルバーピア水前寺	72	医療法人 清和会	862-0950	熊本市中央区水前寺5-2-22	096-384-3399	096-385-9782	H9. 11. 25
	16	メディエイト鶴翔苑	61	医療法人社団 鶴友会	862-0925	熊本市東区保田窪本町10-112	096-387-8181	096-387-7001	H9. 12. 1
	17	フォレスト熊本	80	一般財団法人 杏仁会	862-0970	熊本市中央区渡鹿5-1-37	096-363-0101	096-363-3363	H10. 1. 16
	18	なすび園	70	医療法人社団 光寿会	861-5273	熊本市西区沖新町3353	096-329-5666	096-329-5200	H10. 2. 20
	19	田迎ケアセンター	50	医療法人 東陽会	862-0963	熊本市南区出仲間5-2-2	096-378-2223	096-378-6893	H11. 3. 18
	20	ケアセンター 赤とんぼ	100	医療法人社団 仁誠会	861-8043	熊本市東区戸島西2-3-10	096-331-3737	096-360-7103	H13. 4. 1
	21	なでしこ	59	医療法人 起生会	860-0855	熊本市中央区北千反畑町2-5	096-343-7450	096-343-7457	H15. 2. 1
	22	かなこぎ苑	60	医療法人社団 郁栄会	861-5524	熊本市北区硯川町768-1	096-275-2788	096-275-2588	H18. 4. 1
	23	葵の森	59	医療法人 敬	861-5281	熊本市西区松尾町近津1480	096-311-4004	096-329-8700	R4. 4. 1
	24	ケアビレッジ箱根崎	98	医療法人 滄溟会	861-0117	熊本市北区植木町正清888	096-274-7700	096-274-7300	H6. 4. 8
	25	桔梗苑	90	医療法人 小林会	861-4215	熊本市南区城南町沈目1481	0964-28-6811	0964-28-6222	H1. 5. 15
	26	光乃里	72	医療法人社団 井上会	861-4211	熊本市南区城南町今吉野972	0964-28-8000	0964-28-8001	H5. 4. 1
	27	あかね	*15	医療法人社団 青葉会	860-0074	熊本市西区出町2-15	096-322-6018	096-351-2545	H23. 8. 8
宇城	28	あさひコート	40	医療法人社団 金森会	869-0432	宇土市旭町106	0964-23-5211	0964-23-5488	H5. 4. 20
	29	あさひコート 別館	20	医療法人社団 金森会	869-0432	宇土市旭町106	0964-23-5211	0964-23-5488	H26. 4. 1

圏域	No.	施設名	定員	開設者名	郵便番号	所在地	電話	ファクシミリ	開設年月日
宇城	30	景雅苑	50	医療法人社団 小田会	869-3172	宇土市上網田町3676	0964-27-1708	0964-27-1023	H9. 3. 3
	31	青海苑	85	社会福祉法人 熊本厚生会	869-3202	宇城市三角町郡浦739-8	0964-54-1311	0964-54-1312	H3. 5. 11
	32	松幸	98	社会福祉法人 創友会	869-0534	宇城市松橋町西下郷544	0964-32-5516	0964-32-4567	H23. 9. 1
	33	なごみの里	25	医療法人 興和会	861-4402	下益城郡美里町堅志田192-1	0964-47-6011	0964-47-6012	H16. 10. 1
	34	なごみの里 南館	40	医療法人 興和会	861-4402	下益城郡美里町堅志田192-1	0964-47-6011	0964-47-6012	H24. 4. 1
有明	35	慈眼苑	90	医療法人 洗心会	864-0032	荒尾市荒尾増永708-2	0968-64-1018	0968-64-2105	H6. 7. 1
	36	平成ドリーム館	76	医療法人 平成会	864-0023	荒尾市水野1556	0968-68-7770	0968-68-7772	H10. 11. 1
	37	樹心台	100	医療法人 信和会	865-0041	玉名市伊倉北方272	0968-73-4165	0968-73-4030	H7. 11. 19
	38	ゆうきの里	73	医療法人 悠紀会	865-0011	玉名市上小田1063	0968-74-0666	0968-74-3821	H8. 7. 1
	39	星雲荘	63	医療法人 安田会	865-0072	玉名市横島町横島3384	0968-84-3717	0968-84-3766	H11. 7. 1
	40	てんすい倶楽部	52	社会福祉法人 駿光会	861-5403	玉名市天水町部田見1214-15	0968-71-5600	0968-71-5601	H12. 9. 1
	41	幸	30	社会福祉法人 創友会	869-0211	玉名市岱明町鍋1831	0968-57-5105	0968-57-5177	H17. 4. 1
	42	ユニット型介護老人保健施設 幸	30	社会福祉法人 創友会	869-0211	玉名市岱明町鍋1831	0968-57-5105	0968-57-5177	H29. 4. 1
	43	清風苑	78	医療法人社団 清風会	861-0914	玉名郡和水町上板楠1697-1	0968-34-3700	0968-34-3722	H9. 4. 16
	44	聖ルカ苑	78	医療法人社団 聖和会	869-0101	玉名郡長洲町宮野2772-10	0968-78-5521	0968-78-5520	H1. 6. 1
鹿本	45	希望の園	80	医療法人 至誠会	861-0501	山鹿市山鹿369	0968-44-2100	0968-44-3501	H4. 2. 25
	46	山鹿リハビリセンター	80	医療法人社団 征栄会	861-0511	山鹿市熊入町313	0968-43-4370	0968-43-4377	H6. 12. 27
	47	太陽	96	医療法人 回生会	861-0302	山鹿市鹿本町津袋654-1	0968-46-6111	0968-46-6060	H9. 7. 14
菊池	48	リハビリセンター きくちの里	60	医療法人社団 鞠輝会	861-1306	菊池市大琳寺123	0968-23-7721	0968-26-5777	H14. 12. 6
	49	孔子の里	70	医療法人 孔子会	861-1205	菊池市泗水町福本904-1	0968-38-5666	0968-38-6644	H9. 7. 30
	50	ひらせ記念リハビリ苑	80	医療法人 平瀬会	861-1116	合志市福原3111	096-248-7100	096-248-7105	H9. 5. 1
	51	桜の里	75	医療法人 中山会	861-1102	合志市須屋702	096-343-8377	096-346-0371	H6. 6. 1
	52	有隣	70	医療法人 慈愛会	861-1103	合志市野々島4414-17	096-242-5050	096-242-5252	H19. 1. 13
	53	おおつかの郷	86	医療法人 田中会	869-1221	菊池郡大津町陣内1165	096-294-1500	096-294-0478	H7. 6. 1
	54	サンライズヒル	85	社会医療法人 令和会	869-1106	菊池郡菊陽町曲手760	096-232-5656	096-232-5655	H3. 10. 28
阿蘇	55	阿蘇グリーンヒル	80	医療法人 高森会	869-2612	阿蘇市一の宮町宮地121	0967-22-0500	0967-22-5200	H6. 9. 1
	56	愛・ライフ内牧	125	医療法人社団 坂梨会	869-2301	阿蘇市内牧1105-1	0967-32-5511	0967-32-5321	H9. 4. 4
	57	おぐに老人保健施設	50	小国郷公立病院組合	869-2501	阿蘇郡小国町宮原1742-1	0967-46-6111	0967-46-6052	H11. 6. 1
	58	リハセンターひばり	50	医療法人社団 大徳会	869-1503	阿蘇郡南阿蘇村吉田2044-2	0967-64-8000	0967-64-8003	H14. 9. 1
上益城	59	御船清流園	54	医療法人社団 藤岡会	861-3207	上益城郡御船町御船1062-1	096-282-1616	096-282-1692	H6. 9. 16
	60	平成唯仁館	60	特定医療法人 成仁会	861-2241	上益城郡益城町宮園1139-1	096-286-0666	096-289-0014	H6. 11. 16
	61	ケアポート益城	60	社会福祉法人 慈光会	861-2231	上益城郡益城町安永1014	096-289-0777	096-289-0779	H7. 2. 1
	62	ナーシングケア緑風苑	50	医療法人 荒瀬会	861-3243	上益城郡甲佐町白旗271	096-234-3788	096-234-4368	H7. 1. 22

圏域	No.	施設名	定員	開設者名	郵便番号	所在地	電話	ファクシミリ	開設年月日
上益城	63	彩雲苑	70	医療法人 幸翔会	861-3455	上益城郡山都町北中島2701	0967-75-0222	0967-75-0702	H5. 9. 1
	64	ライフライト矢部	50	医療法人 潤幸会	861-3513	上益城郡山都町下市60	0967-72-1110	0967-72-1293	H6. 5. 7
八代	65	ハビネスケア日南	80	社会福祉法人 敬愛会	869-5142	八代市日奈久塩北町2922	0965-38-0700	0965-38-0800	H3. 3. 20
	66	向春苑	70	社会福祉法人 権現福祉会	866-0082	八代市大福寺町2411-1	0965-33-8660	0965-33-8670	H3. 4. 1
	67	ユニット型介護老人保健施設 向春苑	10	社会福祉法人 権現福祉会	866-0082	八代市大福寺町2411-1	0965-33-8660	0965-33-8670	H26. 4. 1
	68	高齢者ケアセンター アメニティゆうりん	85	医療法人社団 優林会	866-0891	八代市古閑浜町3401	0965-33-8880	0965-33-7500	H7. 8. 21
	69	皇寿園	75	医療法人 初友会	866-0014	八代市高島町4218	0965-33-5545	0965-31-6090	H10. 5. 1
	70	とまと	49	医療法人 カジオ会	866-0024	八代市郡築一番町180-1	0965-37-3737	0965-37-3717	H10. 7. 1
	71	ユニット型介護老人保健施設 とまと	51	医療法人 カジオ会	866-0024	八代市郡築一番町180-1	0965-37-3737	0965-37-3717	H26. 4. 1
	72	かがみ苑	80	医療法人社団 司会	869-4224	八代市鏡町塩浜11-235	0965-30-4000	0965-30-4001	H9. 2. 27
	73	八祥苑	75	社会福祉法人 代医会	869-4606	八代郡水川町早尾132	0965-62-4818	0965-62-4817	H1. 10. 11
芦北	74	やすらぎ苑	80	一般社団法人 水俣市芦北郡医師会	867-0008	水俣市浜4051	0966-63-8621	0966-63-8622	H2. 6. 1
	75	白梅の里	90	医療法人 啓愛会	867-0008	水俣市浜4098-18	0966-63-3888	0966-63-8200	H5. 11. 10
	76	新清苑	80	医療法人 新清会	869-5461	葦北郡芦北町芦北2727-1	0966-61-3055	0966-61-3058	H10. 11. 1
球磨	77	リバーサイド御楽園	80	医療法人社団 健成会	868-0041	人吉市七地町495	0966-22-6811	0966-22-6899	H4. 3. 3
	78	愛生	42	医療法人社団 愛生会	868-0037	人吉市南泉田町89	0966-28-3586	0966-28-3602	H15. 3. 24
	79	タンボボ	80	医療法人社団 新晃会	868-0822	人吉市下漆田町1538	0966-25-1551	0966-25-1552	H10. 10. 29
	80	小規模介護老人保健施設 もみの木 *	29	医療法人 回生会	868-0083	人吉市下林町232	0966-22-0200	0966-22-0203	H27. 1. 4
	81	きのえ田中苑 *	18	医療法人 明生会	868-0301	球磨郡錦町木上西143番地の1	0966-38-0061	0966-38-3306	H20. 12. 1
	82	シルバーエイト	90	球磨郡公立多良木病院 企業団	868-0501	球磨郡多良木町多良木4210	0966-42-5288	0966-42-6670	H6. 5. 1
	83	サンライフみのり	60	社会福祉法人 パートル会	868-0093	球磨郡相良村川辺1778	0966-35-0840	0966-35-0841	H2. 4. 20
84	つつじのさと	60	医療法人 愛	868-0092	球磨郡山江村山田1705	0966-24-9800	0966-24-9988	R5. 1. 1	
天草	85	ほんごう苑	60	医療法人 本郷会	869-3601	上天草市大矢野町登立8607	0964-56-5110	0964-56-5118	H9. 3. 1
	86	松朗園	80	医療法人 原田会	861-6103	上天草市松島町今泉32-1	0969-56-3111	0969-56-3122	H4. 10. 2
	87	きららの里	50	上天草市	866-0202	上天草市龍ヶ岳町高戸1419-19	0969-62-1123	0969-62-1124	H7. 7. 1
	88	本渡ケア・ホーム	50	医療法人社団 開会	861-6551	天草市下浦町2090-1	0969-24-3331	0969-24-3282	H1. 10. 1
	89	天草中央総合病院附属 介護老人保健施設	100	独立行政法人 地域 医療機能推進機構	863-0033	天草市東町101	0969-22-2111	0969-22-0660	H7. 5. 10
	90	ケアセンター鶴丸	50	医療法人社団 創生会	863-1902	天草市久玉町62-1	0969-72-6072	0969-72-3868	H5. 7. 2
	91	ブルーマリン天草	70	医療法人 一陽会	863-2301	天草市五和町御領9133	0969-32-2112	0969-32-2177	H4. 12. 24
	92	ケーナ・ガーデン	50	医療法人社団 野田会	863-1202	天草市河浦町河浦4778-3	0969-76-1808	0969-76-1551	H13. 6. 15
	93	慈恵苑	60	社会医療法人 稲穂会	863-2502	天草郡苓北町上津深江278-10	0969-37-1567	0969-37-1536	H1. 8. 18
	94	臥龍園	54	医療法人 弘仁会	863-2507	天草郡苓北町富岡3273-2	0969-35-1119	0969-35-2552	H2. 9. 1

圏域	No.	施設名	定員	開設者名	郵便番号	所在地	電話	ファクシミリ	開設年月日
天草	95	夢織りの里天草	50	医療法人 薫風会	863-0044	天草市楠浦町掛場59-5	0969-22-8288	0969-22-8188	H21. 4. 1
	96	海風	* 8	医療法人社団 福寿会	863-0044	天草市楠浦町259番地	0969-23-3533	0969-23-8826	H22. 4. 1
定員計			6,446						

(注) *は介護療養型老人保健施設

4-3 介護療養型医療施設

病状が安定し、長期の療養を必要とする高齢者が対象で、医療、看護、介護などのサービスを受けることができます。療養病床を持つ、病院・診療所が運営主体となります。（健康保険法等の一部を改正する法律附則第130条の2第1項の規定によりなおその効力を有するものとされた同法第26条の規定による改正前の介護保険法第8条第26項、第107条～第115条）

(令和5年4月1日現在)

圏域	No.	施設名	病床数	開設者名	郵便番号	所在地	電話	ファクシミリ
熊本	1	九州記念病院	55	医療法人社団 岡山会	862-0956	熊本市中央区水前寺公園3-38	096-383-2121	096-381-9235
	2	緒方脳神経外科医院	4	医療法人社団 杏医会	860-0082	熊本市西区池田1-14-82	096-353-5300	096-353-5216
宇城	3	みずたみ医院	19	水民 和行	869-0523	宇城市松橋町竹崎1115-32	0964-32-3372	0964-46-1686
有明	4	ふれあいクリニック	11	医療法人社団 荒尾クリニック	864-0131	荒尾市川登1761-24	0968-68-6565	0968-68-8288
菊池	5	平瀬内科医院	11	医療法人 平瀬会	861-1112	合志市幾久富1909-227	096-248-5227	096-248-6833
	6	菊陽台病院	50	医療法人社団 熊本清仁会	869-1103	菊池郡菊陽町久保田2680	096-232-1191	096-232-4389
上益城	7	益城中央病院	8	医療法人 宮本会	861-2241	上益城郡益城町宮園722-1	096-286-3151	096-286-0890
	8	伴病院	17	医療法人 潤幸会	861-3518	上益城郡山都町浜町167	0967-72-0029	0967-72-0523
芦北	9	岡部病院	30	医療法人 岡部病院	867-0045	水俣市桜井町3-3-3	0966-63-3311	0966-63-7011
	10	篠原医院	15	医療法人 新清会	869-5441	葦北郡芦北町佐敷370-1	0966-82-2046	0966-82-4634
天草	11	宮崎外科胃腸科医院	12	医療法人 宮崎会	869-3602	上天草市大矢野町上1519	0964-56-0600	0964-56-5420
	12	小松医院	6	医療法人社団 創生会	863-1901	天草市牛深町1498-27	0969-72-6111	0969-73-3427
定員計			238					

4-4 介護医療院

主として長期にわたり療養が必要である要介護者に対し、療養上の管理、看護、医学的管理の下における介護及び機能訓練その他必要な医療並びに日常生活上の世話をを行うことを目的とする施設です。地方公共団体、医療法人、社会福祉法人等が、設置・運営を行います。（介護保険法第8条第29項、第107条～第115条）

(令和5年4月1日現在)

圏域	No.	施設名	定員	運営主体	郵便番号	所在地	電話	ファクシミリ	開設年月日
熊本	1	介護医療院 くまもと成仁病院	42	医療法人成仁会	861-8041	熊本市東区戸島2丁目3番15号	096-380-7011	096-380-9223	H30.12.1
	2	介護医療院 心ほか	29	医療法人弘生会	862-0921	熊本市東区新外3丁目9番1号	096-285-6225	096-285-6224	H31.2.1
	3	悠愛病院 介護医療院	94	医療法人社団悠愛会	862-0945	熊本市東区画図町下無田1139番地	096-378-3355	096-378-3572	R2.4.1
	4	末次介護医療院	17	医療法人セントラルファイブ	860-0061	熊本市西区上高橋2丁目13番6号	096-329-4755	096-329-1876	R2.12.1
	5	介護医療院 ゆずりは	72	医療法人社団誠心会	861-4232	熊本市南區城南町高1099番地	0964-28-6311	0964-28-6313	H31.4.1
	6	介護医療院 あきた	53	医療法人むすびの森	861-4121	熊本市南區会富町1120	096-227-1611	096-227-2971	R2.6.1
	7	菊南病院介護医療院	28	医療法人室原会	861-5517	熊本市北区鶴羽田3丁目1番53号	096-344-1711	096-344-1726	R2.4.1
	8	介護医療院はくあい	72	医療法人社団上野会	861-8003	熊本市北区楠6丁目6番60号	096-338-7117	096-338-7116	R2.4.1
	9	介護医療院 ひらた苑	72	医療法人社団東洋会	861-0165	熊本市北区植木町平原221	096-272-5486	096-272-5488	R2.4.1
	10	寺尾病院 介護医療院	42	医療法人寺尾会	861-5504	熊本市北区小糸山町759	096-272-0601	096-273-2759	R2.4.1
	11	八景水谷クリニック 介護医療院	8	医療法人社団大塚メディカル	861-8064	熊本市北区八景水谷1丁目31番16号	096-344-8811	096-344-4203	R2.5.15
	12	介護医療院せいじの	47	医療法人金澤会	860-8515	熊本市西区島崎2丁目22番15号	096-354-1731	096-354-1736	R4.2.1
	13	小林病院 介護医療院	36	医療法人小林会	861-4203	熊本市南區城南町隈庄574	0968-28-2025	0964-28-5342	R4.4.1
	14	橋本整形外科内科介護医療院	12	医療法人裕和会	861-5501	熊本市北区改寄町2380-5	096-272-0052	096-272-0056	R4.7.1
	15	表参道吉田病院介護医療院	42	医療法人起生会	860-0855	熊本市中央区北千反畑町2番5号	096-343-6161	096-343-7626	R5.2.1
	16	みこころ病院介護医療院	38	社会福祉法人聖嬰会	860-0079	熊本市西区上熊本2-11-24	096-352-7181	096-352-7184	R5.2.1
	17	くまもと成城介護医療院	16	医療法人山部会	861-8072	熊本市北区室園町10番17号	096-344-3311	096-344-3312	R5.3.1
宇城	18	美里リハビリテーション病院介護医療院	83	社会医療法人黎明会	861-4711	下益城郡美里町洞岳1308番地	0964-48-0211	0964-48-0811	H30.10.1
	19	介護医療院間部病院	45	医療法人美里みどり会	861-4722	下益城郡美里町永富328番地	0964-47-0032	0964-47-2556	R2.3.1
	20	くまもと温石病院介護医療院	52	医療法人愛生会	861-4407	下益城郡美里町中小路835番地	0964-46-3000	0964-46-2491	R2.4.1
有明	21	荒尾中央病院介護医療院	58	医療法人洗心会	864-0032	荒尾市増永1544番地1	0968-64-1333	0968-64-1336	R2.4.1
	22	介護医療院ゆうきの里	54	医療法人悠紀会	865-0011	玉名市上小田1063番地	0968-74-1131	0968-74-3821	H31.4.1
	23	介護医療院せいわの里	42	医療法人社団聖和会	869-0101	玉名郡長洲町宮野2775番地	0968-78-1133	0968-78-5971	R3.12.1

圏域	No.	施設名	定員	運営主体	郵便番号	所在地	電話	ファクシミリ	開設年月日
有明	24	ながすクリニック 介護医療院	15	医療法人 池満会	869-0123	玉名郡長洲町長洲1354番地	0968-78-0527	0968-78-0584	R4. 4. 1
鹿本	25	保利病院介護医療 院	8	医療法人 至誠会	861-0533	山鹿市古閑984	0968-43-1212	0968-44-5176	R1. 12. 1
菊池	26	介護医療院 菊池 中央病院	37	医療法人 信岡会	861-1331	菊池市隈府494番地	0968-25-3141	0968-25-0879	R2. 12. 1
	27	岸病院 介護医療 院	24	医療法人 菊芳会	861-1212	菊池市泗水町豊水3388番地1	0968-38-2750	0968-38-6896	R2. 5. 1
阿蘇	28	大阿蘇病院介護医 療院	52	医療法人社団 大徳会	869-2612	阿蘇市一の宮町宮地5833	0967-22-2111	0967-22-2114	R4. 8. 1
上益城	29	西村病院介護医療 院	54	医療法人社団 栄康会	861-3104	上益城郡嘉島町大字北甘木字古 屋敷2083番地	096-237-1551	096-237-1597	R1. 5. 1
	30	谷田病院 介護医 療院	14	医療法人 谷田会	861-4601	上益城郡甲佐町大字岩下123番 地	096-234-1248	096-234-4333	H31. 4. 1
	31	荒瀬病院介護医療 院	16	医療法人 荒瀬会	861-4602	上益城郡甲佐町緑町331	096-234-1161	096-234-3932	R2. 4. 1
	32	瀬戸病院介護医療 院	14	医療法人 幸翔会	861-3455	上益城郡山都町北中島2806番地	0967-75-0111	0967-75-0434	R3. 12. 1
八代	33	八代敬仁病院介護 医療院	35	医療法人 敬仁会	866-0893	八代市海士江町2817番地	0965-34-7911	0965-33-4264	H30. 12. 10
	34	平成病院介護医療 院	20	医療法人社団 平成会	866-0895	八代市大村町720番地1	0965-32-8171	0965-32-8172	R3. 10. 1
芦北	35	介護医療院ふちが み	100	医療法人 すえひろ会	867-0067	水俣市塩浜町2番19号	0966-63-6551	0966-63-5471	R1. 11. 20
	36	白梅病院介護医療 院	60	医療法人 啓愛会	867-0008	水俣市浜4089番地の1	0966-63-7575	0966-63-5995	R2. 4. 1
球磨	37	外山胃腸病院 介 護医療院	24	医療法人 外山胃腸病院	868-0037	人吉市南泉田町 1 番地	0966-22-4818	0966-22-4828	H31. 2. 11
	38	球磨病院介護医療 院	88	医療法人 蘇春堂	868-0005	人吉市上青井町170-1	0966-24-2854	0966-24-4848	R1. 6. 1
	39	介護医療院 人吉 リハビリテーショ ン病院	18	医療法人社団 同心会	868-0033	人吉市下新町359番地	0966-24-6111	0966-24-6117	R3. 4. 1
天草	40	ニュー天草病院介 護医療院	48	医療法人 永輝会	863-0032	天草市太田町2番地1	0969-22-3191	0969-24-0391	R1. 9. 1
	41	介護医療院 松本 内科・眼科	4	医療法人社団 孔和会	863-1902	天草市久玉町5716-6	0969-72-2833	0969-72-2577	R2. 4. 1
	42	福本病院 介護医 療院	40	医療法人社団 福本会	863-1901	天草市牛深町1522-46	0969-73-3131	0969-74-0300	R2. 4. 1
	43	天草慈恵病院 介 護医療院	49	社会医療法人 稲穂会	863-2502	天草郡苓北町上津深江278番地 10	0969-37-1111	0969-37-1536	H30. 10. 1
	44	中邑医院介護医療 院	6	医療法人社団 泰心会	863-1902	天草市久玉町1411番地133	0969-74-0370	0969-74-0371	R4. 3. 1
定員計			1,780						

II 特定施設

4-5 特定施設入居者生活介護事業所

特定施設（有料老人ホーム（有料老人ホームに該当するサービス付き高齢者向け住宅を含む）、養護老人ホーム、軽費老人ホーム）に入居している要介護者が、入浴・排泄・食事等の介護その他生活上の世話、機能訓練・療養上の世話等のサービスを受けることができる施設です。法人が設置・運営を行います。
（介護保険法第8条第11項）

（令和5年4月1日現在）

（1）介護専用型特定施設入居者生活介護事業所

圏域	No.	事業所名	施設種別	定員	運営主体	郵便番号	所在地	電話	ファクシミリ	指定年月日	
熊本	1	サービス付き高齢者向け住宅 きらり舞原	有料老人 ホーム (サ)	30	医療法人 杏和会	861-4214	熊本市南区城南町舞原 1416-1	0964-28-6660	0964-28-6660	H21.10.1	
菊池	2	介護付有料老人ホーム つど いの社	有料老人 ホーム	60	有限会社 泗水中央薬局	861-1212	菊池市泗水町豊水 3727-1	0968-36-9654	0968-36-9664	H24.5.1	
上益城	3	介護付有料老人ホーム いこ いの里	有料老人 ホーム	30	社会福祉法人 錦光会	861-2211	上益城郡益城町福原 1988番地1	096-287-5666	096-287-5667	H29.8.25	
（1）定員合計				120							

（2）混合型特定施設入居者生活介護事業所

圏域	No.	事業所名	施設種別	定員	運営主体	郵便番号	所在地	電話	ファクシミリ	指定年月日
熊本	1	介護付き有料老人ホーム ローズヴィラマツモト	有料老人 ホーム	31	有限会社 シニアマツモト	861-4114	熊本市南区野田2-31-6	096-358-2222	096-358-2499	H12.4.1
	2	シニアマンションユートピア 熊本	有料老人 ホーム	40	有限会社 ふきの企興	861-2104	熊本市東区秋津1-1-8	096-368-5447	096-243-5026	H12.7.31
	3	特定施設入居者生活介護 すずめ	有料老人 ホーム	23	有限会社 テイクケア・エフ	862-0961	熊本市東区画図東1-8- 48	096-334-5322	096-334-5325	H15.11.13
	4	老人ホームふくし大夢	有料老人 ホーム	10	株式会社 ふくし大夢	862-0915	熊本市東区山ノ神1-4- 13	096-360-6234	096-360-6234	H16.7.15
	5	グランガーデン熊本	有料老人 ホーム	226	株式会社 キューデン・グッドライフ熊本	860-0846	熊本市中央区城東町4- 7	096-359-1893	096-359-1883	H16.12.10
	6	熊本めぐみの園※	養護老人 ホーム	50	社会福祉法人 日生会	861-8030	熊本市東区小山町1781	096-380-7232	096-273-8859	H18.5.1
	7	ライトホーム	養護老人 ホーム	50	社会福祉法人 リデルライトホーム	860-0862	熊本市中央区黒髪5- 23-1	096-343-0489	096-343-0476	H19.4.1
	8	介護付有料老人ホーム きずな	有料老人 ホーム	40	社会福祉法人 敬人会	861-8028	熊本市東区新南部5-2- 1	096-384-0030	096-384-0033	H22.1.1
	9	養護老人ホーム 聖母の丘	養護老人 ホーム	50	社会福祉法人 聖母会	860-0073	熊本市西区島崎6-1-27	096-355-3017	096-351-4690	H22.4.1
	10	特定施設 きらら	有料老人 ホーム	14	社会福祉法人 敬人会	861-8028	熊本市東区新南部3-7- 76-2	096-384-0500	096-384-0505	H22.6.1
	11	ホスピタルメント桜十字	有料老人 ホーム	110	株式会社 桜十字	861-4172	熊本市南区御幸筋7- 13-21	096-378-1112	096-378-2288	H22.6.1
	12	介護付有料老人ホーム 稔の里	有料老人 ホーム	30	株式会社 心豊	861-4237	熊本市南区城南町六田 535	0964-28-7701	0964-28-7709	H22.10.19
	13	介護付有料老人ホーム のどか園	有料老人 ホーム	60	株式会社 レバレンス	861-4146	熊本市南区富合町榎津 492-1	096-358-8989	096-358-8988	H23.3.28
	14	介護付有料老人ホーム ヒルサイドガーデン 山吹	有料老人 ホーム	30	株式会社 インターイメージ	861-4211	熊本市南区城南町今吉 野989	0964-28-6670	0964-28-6687	H23.4.17
	15	水前寺有料老人ホーム	有料老人 ホーム	12	医療法人 室原会	862-0949	熊本市中央区国府1-3- 15	096-364-1210	096-364-1221	H23.5.1
	16	そんぼの家 清水麻生田	有料老人 ホーム	47	SOMP Oケアメッセージ 株式会社	861-8081	熊本市北区麻生田2-6- 10	096-339-4111	096-339-4112	H23.8.1
	17	有料老人ホーム 江南の杜	有料老人 ホーム	30	医療法人 村田会	860-0821	熊本市中央区本山1-5- 20	096-319-2888	096-356-2338	H23.8.26
	18	江津しょうぶ苑 介護付有料老人ホーム	有料老人 ホーム	64	有限会社 九州松栄産業	862-0946	熊本市東区画図町所島 1039	096-370-3939	096-370-5959	H23.9.1
	19	シエスタ錦ヶ丘	有料老人 ホーム (サ)	40	有限会社 熊進企画	862-0912	熊本市東区錦ヶ丘26- 11	096-367-0565	096-368-6923	H23.10.1
	20	ファインテラスせいじの	有料老人 ホーム (サ)	50	医療法人 金澤会	860-0073	熊本市西区島崎2-11- 13	096-359-8567	096-359-7727	H23.12.1

圏域	No.	事業所名	施設種別	定員	運営主体	郵便番号	所在地	電話	ファクシミリ	指定年月日
熊本	21	サンセリテ月出	有料老人ホーム(サ)	36	特定医療法人 萬生会	862-0920	熊本市東区月出2-4-23	096-282-8324	096-282-8325	H24. 3. 29
	22	ニチイケアセンター熊本飽田東	有料老人ホーム	60	株式会社 ニチイ学館	861-5253	熊本市南区八分字町50-1	096-227-4070	096-227-4072	H24. 3. 31
	23	特定施設シルバーピアグラウンド通り	有料老人ホーム(サ)	60	医療法人 清和会	862-0951	熊本市中央区上水前寺1-6-5	096-386-0020	096-386-0021	H24. 7. 24
	24	八景水谷昭和館	有料老人ホーム(サ)	40	株式会社 昭和館	860-0084	熊本市北区山室4-9-30	096-343-0003	096-343-0004	H25. 4. 1
	25	介護付き有料老人ホームさわびII	有料老人ホーム	49	社会福祉法人 熊本菊寿会	861-8002	熊本市北区弓削4-8-10	096-348-7103	096-348-7104	H25. 4. 2
	26	介護付き有料老人ホーム 川尻ヒルズ	有料老人ホーム	60	社会福祉法人 竹崎記念福祉会	861-4106	熊本市南区南高江7-3	096-288-2806	096-288-2816	H25. 8. 1
	27	サービス付き高齢者向け住宅(特定施設) ホスピタウンハウス	有料老人ホーム(サ)	33	医療法人 相生会	861-4157	熊本市南区富合町古閑1012	096-227-7287	096-357-0085	H26. 1. 6
	28	介護付有料老人ホーム ヴィラ・九品寺	有料老人ホーム	30	社会福祉法人 明芳会	862-0976	熊本市中央区九品寺3-9-5	096-375-3080	096-288-0918	H26. 4. 1
	29	フィンヴィレッジ	有料老人ホーム(サ)	30	医療法人 杏友会	860-0862	熊本市中央区黒髪6-31-2	096-342-6380	096-343-0072	H26. 7. 20
	30	有料老人ホーム赤とんぼ長嶺	有料老人ホーム	31	医療法人社団 仁誠会	861-8039	熊本市東区長嶺南6丁目25-97	096-368-8800	096-368-1188	H28. 4. 25
	31	黒髪しょうぶ苑介護付有料老人ホーム	有料老人ホーム	50	有限会社 九州松栄産業	862-0862	熊本市中央区黒髪5丁目4番30号	096-346-6888	096-346-6887	H28. 5. 20
	32	介護付き有料老人ホーム 小春	有料老人ホーム	26	株式会社 SOYOKAZE九州	861-4133	熊本市南区島町2丁目18番36号	096-357-4636	096-357-4637	H28. 7. 1
	33	なでしこガーデン上熊本	有料老人ホーム(サ)	53	医療法人 起生会	860-0079	熊本市西区上熊本2丁目15番24号	096-322-3500	096-322-3501	H30. 2. 1
	34	メディケアホーム ヒルズ成城α 室園	有料老人ホーム	43	医療法人 山部会	861-8072	熊本市北区室園町10番14号	096-344-1501	096-344-1511	R1. 5. 20
	35	江津しょうぶ苑介護付有料老人ホーム	有料老人ホーム	84	有限会社 九州松栄産業	862-0946	熊本市東区画図町所島1023-1	096-370-3939	096-370-5959	R1. 9. 20
	36	サービス付き高齢者向け住宅 さくら咲く特定施設入居者生活介護事業所	有料老人ホーム(サ)	21	社会福祉法人 朋岳園	861-8046	熊本市東区石原二丁目4番1号	096-388-3987	096-213-3251	R2. 6. 1
	37	介護付有料老人ホーム 令寿	有料老人ホーム	75	社会福祉法人 託麻会	861-8038	熊本市東区長嶺東二丁目28番80号	096-388-1300	096-388-1303	R2. 11. 1
	38	介護付き有料老人ホーム 和らく	有料老人ホーム	39	社会福祉法人 健成会	861-4103	熊本市南区御幸笹田町1202番地	096-370-2233	096-370-6166	R4. 3. 18
	39	介護付有料老人ホーム 夢眠くまもとみなみ	有料老人ホーム	33	株式会社 夢眠ホーム	861-4171	熊本市南区御幸西三丁目9番36号	288-6077	288-6078	R4. 8. 1
	40	特定施設入居者生活介護事業所 安穏の里	有料老人ホーム(サ)	40	株式会社 藤院	861-0133	熊本市北区植木町滴水2 1 2	273-2366	273-2367	R5. 12. 1
宇城	41	むすび・宇土	有料老人ホーム	26	株式会社 クオリティ・ケア・ジャパン	869-0416	宇土市松山町4168-1	0964-24-5055	0964-24-5033	H19. 4. 1
有明	42	ケアハウスユニーユニー	軽費老人ホーム	50	社会福祉法人 博愛福祉会	864-0011	荒尾市下井手外平1199-12	0968-66-1855	0968-66-4122	H15. 4. 1
	43	延寿荘	養護老人ホーム	35	社会福祉法人 三加和福祉会	861-0811	玉名郡南関町小原1770	0968-53-0409	0968-53-0409	R4. 10. 1
鹿本	44	養護老人ホーム 寿楽荘	養護老人ホーム	50	社会福祉法人 山鹿むつみ福祉会	861-0331	山鹿市鹿本町来民978-1	0968-46-2046	0968-46-2047	H31. 2. 1
菊池	45	陽かりの郷	有料老人ホーム	70	株式会社 陽かりの郷	869-1102	菊池郡菊陽町沖野2-18-1	096-292-3226	096-292-3227	H16. 10. 1
阿蘇	46	くまもと長寿苑よ風	有料老人ホーム	29	株式会社 SOYOKAZE	861-2403	阿蘇郡西原村布田1087	096-292-2251	096-292-2252	H17. 6. 3
	47	特定施設入居者生活介護 つどい(サービス付き高齢者向け住宅)	有料老人ホーム(サ)	21	有限会社ふきの企興	869-2311	阿蘇市小池9番地	0967-32-2321	0967-32-2371	H28. 3. 18
上益城	48	介護付き有料老人ホームたんぼぼ	有料老人ホーム	14	上益城農業協同組合	861-3512	上益城郡山都町下馬尾299-1	0967-72-4165	0967-72-0028	H28. 4. 1
	49	コミュニティハウス 悠優かしま	有料老人ホーム	30	社会福祉法人 千寿会	861-3107	上益城郡嘉島町上仲間字皆本151番地1	096-234-8101	096-235-2302	H28. 5. 1
	50	シエスタ御船	有料老人ホーム	30	有限会社 ゆうしん	861-3205	上益城郡御船町滝川46	096-282-7007	096-282-7017	H30. 3. 6
八代	51	介護付有料老人ホームプロッサムやっしろ	有料老人ホーム	20	株式会社 ヒューマンケアプロッサムズ	866-0021	八代市郡築四番町101-4	0965-37-3037	0965-37-0703	H17. 3. 1

圏域	No.	事業所名	施設種別	定員	運営主体	郵便番号	所在地	電話	ファクシミリ	指定年月日
八代	52	養護老人ホーム すずらんの社 外部サービス利用型特定施設入居者生活介護事業所	養護老人ホーム	50	社会福祉法人 天龍会	869-5161	八代市葭牟田町428番地	2965-39-7611	0965-39-7612	H28. 5. 1
	53	ブロッサムやつしろⅢ	有料老人ホーム(サ)	30	株式会社 ヒューマンケアブロッサムズ	866-0022	八代市郡築三番町81番2	0965-45-5472	0965-45-5473	H29. 3. 27
球磨	54	聖心老人ホーム	養護老人ホーム	50	社会福祉法人 仁和会	868-0056	人吉市寺町9-5	0966-23-3320	0966-23-3853	H22. 1. 1
球磨	55	ひまわりの里	有料老人ホーム(サ)	23	有限会社 ひまわり	868-0302	球磨郡錦町一武2130-1	0966-38-3575	0966-38-7678	H21. 10. 6
	56	特定施設入居者生活介護ぞらまめ	有料老人ホーム(サ)	15	株式会社 クオーレ	868-0431	球磨郡あさぎり町岡原北1125	0966-45-8600	0966-45-8610	H21. 9. 18
天草	57	養護老人ホーム松風園	養護老人ホーム	70	社会福祉法人 北斗会	863-0001	天草市本渡町広瀬1638	0969-22-2593	0969-25-1175	H24. 4. 1
	58	梅寿荘外部サービス利用型特定施設	養護老人ホーム	50	社会福祉法人 上天草会	861-6305	天草市栖本町湯船原661	0969-66-2132	0969-66-2221	H24. 4. 1
	59	養護老人ホーム明照園特定施設	養護老人ホーム	50	社会福祉法人 明照園	863-1902	天草市久玉町1273-1	0969-73-3245	0969-73-3307	H24. 4. 1
(2) 定員合計				2,613						

Ⅲ 地域密着型サービス事業所

4-6 小規模多機能型居宅介護事業所

利用者の方の希望などにより、通いを中心に訪問や泊りのサービスを受けることができます。法人が運営主体となります。(介護保険法第8条第19項)

(令和5年4月1日現在)

圏域	No.	事業所名	郵便番号	所在地	電話	ファクシミリ	運営主体	定員	開設年月日
熊本	1	小規模多機能型居宅介護事業所 健康くらしささえ愛工房	862-0904	熊本市東区栄町2番15号	096-214-0003	096-214-0005	特定非営利活動法人 おーさあ	登録29 通所18 宿泊9	H18. 6. 1
	2	きなっせ	861-5504	熊本市北区小糸山町771-5	096-273-1384	096-273-1389	特定非営利活動法人 コレクティブ	登録29 通所15 宿泊9	H18. 9. 1
	3	いつでんきなっせ	861-8043	熊本市東区戸島西1-23-63	096-214-6600	096-214-6603	特定非営利活動法人 コレクティブ	登録24 通所12 宿泊9	H18. 9. 11
	4	江津しょうぶ苑 小規模多機能ホーム	862-0946	熊本市東区画区町所島1040番地	096-370-5850	096-370-5851	有限会社 九州松栄産業	登録29 通所18 宿泊7	H18. 11. 17
	5	コムーネ黒髪	860-0862	熊本市中央区黒髪5丁目14番20号	096-343-9999	096-247-6612	社会福祉法人 リデルライトホーム	登録29 通所15 宿泊9	H19. 3. 1
	6	笑和	862-0941	熊本市中央区出水8丁目29番13号	096-375-3160	096-375-3161	特定非営利活動法人 江津福祉会	登録22 通所11 宿泊6	H19. 3. 20
	7	小規模多機能ハウス ほがらか	861-4172	熊本市南区御幸笛田6丁目6番88号	096-377-1301	096-377-1301	社会福祉法人 健成会	登録29 通所15 宿泊8	H19. 11. 1
	8	小規模多機能型居宅介護事業所 せせらぎ	860-0085	熊本市北区高平3丁目16番50号	096-346-5558	096-346-5222	社会福祉法人 愛誠会	登録29 通所18 宿泊8	H19. 12. 1
	9	セントケア熊本おぜき	861-8028	熊本市東区新南部1丁目2番12号	096-373-1001	096-373-1002	セントケア九州株式会社	登録29 通所18 宿泊6	H19. 12. 1
	10	小規模多機能型居宅介護事業所 ひまわり園	861-8038	熊本市東区長嶺東3丁目3-70	096-380-6612	096-380-6712	社会福祉法人 白富会	登録29 通所15 宿泊9	H20. 4. 1
	11	小規模多機能型居宅介護 よかひより	861-4147	熊本市南区富合町廻江599-1	096-243-1011	096-243-1012	社会福祉法人 和創会	登録29 通所18 宿泊9	H20. 4. 1
	12	はなぞのケアセンター 小規模多機能ホーム	860-0072	熊本市西区花園7丁目25-23	096-359-3399	096-359-3330	社会福祉法人 駿光会	登録25 通所15 宿泊9	H20. 10. 1
	13	黒髪しょうぶ苑 小規模多機能ホーム	860-0862	熊本市中央区黒髪5丁目4-30	096-346-6888	096-346-6887	有限会社 九州松栄産業	登録29 通所15 宿泊9	H22. 10. 1
	14	小規模多機能ホーム はげのみや	860-0084	熊本市北区山室4-9-30	096-343-0003	096-343-0004	株式会社 昭和館	登録29 通所15 宿泊6	H23. 8. 8
	15	小規模多機能型居宅介護 きずな	861-8028	熊本市東区新南部5-2-65	096-385-5522	096-385-5525	社会福祉法人 敬人会	登録29 通所18 宿泊8	H23. 8. 12
	16	小規模多機能型居宅介護事業所 ヒルサイドガーデン ひなざく	861-4211	熊本市南区城南町今吉野989	0964-28-6630	0964-28-6607	株式会社 インターイメージ	登録29 通所18 宿泊9	H23. 10. 11
	17	小規模多機能ホームたいじゅ	861-5535	熊本市北区貢町65	096-247-6200	096-247-6210	株式会社 おがた	登録29 通所18 宿泊9	H24. 4. 1
	18	小規模多機能ホーム 田原ふれあいの家	861-0161	熊本市北区植木町鞍掛1791	096-274-0101	096-215-3615	有限会社 田原坂 愛の会	登録29 通所15 宿泊5	H24. 4. 11
	19	小規模多機能ホーム 錦ヶ丘	862-0912	熊本市東区錦ヶ丘26-11	096-367-0565	096-368-6923	有限会社 ゆうしん	登録29 通所18 宿泊9	H24. 5. 1
	20	小規模多機能ホーム 池田ヒルズ	860-0082	熊本市西区池田2-3-22	096-351-6565	096-351-6565	医療法人 聖孝会	登録25 通所15 宿泊8	H24. 7. 1
	21	小規模多機能ホーム ほのぼの・長嶺	861-8038	熊本市東区長嶺東5-24-13	096-388-1151	096-349-1541	社会福祉法人グリーンコープ	登録25 通所15 宿泊9	H24. 7. 23
	22	小規模多機能型居宅介護事業所 まきの里	861-8045	熊本市東区小山1-686-1	096-201-3655	096-201-3656	一般社団法人 五木会	登録25 通所15 宿泊9	H24. 8. 1
	23	小規模多機能ホーム おひさま	860-0823	熊本市中央区世安町397-2	096-352-8555	096-352-8558	株式会社 ヤマムラ	登録25 通所15 宿泊9	H24. 8. 11
	24	小規模多機能型居宅介護事業所 上熊本苑	860-0079	熊本市西区上熊本3-12-23	096-288-1687	096-312-1298	社会福祉法人 愛誠会	登録29 通所18 宿泊9	H24. 9. 1

圏域	No.	事業所名	郵便番号	所在地	電話	ファクシミリ	運営主体	定員	開設年月日
熊本	25	小規模多機能型居宅介護事業所 水前寺きらら	862-0950	熊本市中央区水前寺1-11-22	096-384-5550	096-384-5050	社会福祉法人 敬人会	登録29 通所18 宿泊5	H25. 1. 15
	26	つどい処 愛和	861-8006	熊本市北区龍田8丁目20番95号	096-277-1934	096-277-1935	特定非営利活動法人 ライフサポート龍田	登録25 通所15 宿泊8	H25. 3. 10
	27	小規模多機能型居宅介護事業所 ヴィラ・九品寺	862-0976	熊本市中央区九品寺3丁目9番5号	096-375-3080	096-375-3081	社会福祉法人 明芳会	登録25 通所15 宿泊9	H25. 5. 11
	28	小規模多機能型居宅介護 和の郷	861-5271	熊本市西区中原町504番地	096-329-9138	096-288-2191	有限会社 モトム総合企画	登録25 通所15 宿泊9	H26. 2. 1
	29	小規模多機能型居宅介護施設 もねろ	861-4167	熊本市南区富合町菰江245番地	096-288-0730	096-288-0740	特定非営利法人 後藤会	登録29 通所18 宿泊9	H26. 3. 1
	30	銀座通りハウス	860-0802	熊本市中央区中央街5番3	096-273-6087	096-355-5528	社会福祉法人 寿量会	登録24 通所12 宿泊6	H26. 3. 24
	31	小規模多機能ホーム むーみん	861-4226	熊本市南区城南町塚原1260番地8	0964-28-8883	0964-41-9028	有限会社 かぐや姫	登録25 通所15 宿泊7	H27. 3. 15
	32	小規模多機能ホーム アクア	861-5253	熊本市南区八分字町19番地	096-273-7500	096-273-6653	株式会社 桜会	登録29 通所18 宿泊9	H27. 3. 29
	33	小規模多機能型居宅介護事業所 つるのはら	861-5512	熊本市北区梶尾町1779番7	096-346-5700	096-346-5702	社会福祉法人 愛誠会	登録29 通所18 宿泊9	H27. 4. 1
	34	小規模多機能型居宅介護事業所 楽しい家飽田南	861-4117	熊本市南区護藤町1599	096-288-4933	096-288-4953	社会福祉法人 上ノ郷福祉会	登録25 通所15 宿泊6	H27. 4. 1
	35	小規模多機能型居宅介護事業所 まきの里長嶺	861-8038	熊本市東区長嶺東8丁目3-40	096-288-9463	096-288-9532	一般社団法人 五木会	登録25 通所15 宿泊9	H28. 4. 1
	36	小規模多機能型居宅介護事業所 かがやき	860-0045	熊本市西区戸坂町177-63	096-322-0111	096-322-0112	社会福祉法人 立志福祉会	登録29 通所18 宿泊6	H28. 8. 1
	37	小規模多機能ホーム ふきのとう	861-8019	熊本市東区下南部2丁目15-11	096-388-2721	096-388-2722	有限会社リビング・ ウイル・サポート	登録25 通所15 宿泊7	H28. 5. 1
	38	小規模多機能ホーム 赤とんぼ長嶺	861-8039	熊本市東区長嶺南6丁目25-97	096-368-8885	096-368-1155	医療法人社団 仁誠会	登録29 通所18 宿泊9	H28. 4. 25
	39	小規模多機能型居宅介護 くまのしょう	861-4204	熊本市南区城南町下宮地722-6	0964-46-6000	0964-46-6100	社会福祉法人 恵春会	登録29 通所18 宿泊9	H28. 11. 7
	40	小規模多機能型居宅介護事業所 ゆう	860-0862	熊本市中央区黒髪6丁目7-7	096-345-2283	096-345-2313	医療法人 杏友会	登録29 通所18 宿泊6	H29. 2. 1
	41	小規模多機能型居宅介護事業所 道標	861-4116	熊本市南区中無田町御供田649-1	096-245-6651	096-245-6652	株式会社 FREEDOM	登録29 通所18 宿泊9	H29. 10. 1
	42	小規模多機能型居宅介護 ハイマートの郷	862-0916	熊本市東区佐土原1-20-10	096-285-1888	096-285-1890	社会福祉法人 佐土原福祉会	登録25 通所15 宿泊6	R1. 7. 1
	43	小規模多機能ホーム ひむき	861-8041	熊本市東区戸島6丁目16番48号	096-285-6811	096-285-6812	合同会社 沙羅	登録29 通所16 宿泊9	R2. 5. 1
	44	小規模多機能型居宅介護事業所 八景水谷	861-8064	熊本県熊本市北区八景水谷2丁目14番30号	096-343-1000	096-343-1001	社会福祉法人 愛誠会	登録18 通所9 宿泊9	R2. 12. 1
45	小規模多機能型居宅介護 リリーフ	861-5524	熊本市北区硯川町字柳田1528番1	096-245-3945	096-245-3975	医療法人社団 博文会	登録29 通所18 宿泊9	R4. 2. 1	
46	小規模多機能型居宅介護 夢眠くまもとし	860-0067	熊本市西区城山大塘1丁目22番11号	096-329-2882	096-288-2524	株式会社 夢眠ホーム	登録29 通所18 宿泊8	R4. 9. 1	
47	小規模多機能型居宅介護事業所 せいじの大和	860-0072	熊本市西区花園4丁目3番43号	096-312-5515	096-312-5575	医療法人 金澤会	登録29 通所15 宿泊6	R5. 4. 1	
宇城	48	小規模多機能事業所 めくもり	869-0416	宇土市松山町1908-1	0964-22-7277	0964-22-1071	医療法人 再生会	登録27 通所15 宿泊8	H20. 9. 1
	49	小規模多機能ホーム うと本町	869-0433	宇土市新小路町2	0964-24-5885	0964-24-5887	医療法人社団 金森会	登録29 通所15 宿泊8	H20. 9. 1
	50	小規模多機能型居宅介護事業所 あじさい	869-0401	宇土市住吉町2236-1	0964-25-0101	0964-25-0181	医療法人社団 小田会	登録29 通所15 宿泊9	H23. 8. 1
	51	小規模多機能ホームよんなつせ	869-0424	宇土市神馬町308番1	0964-24-6300	0964-24-6301	有限会社 ハートフルハウス	登録25 通所15 宿泊8	H26. 7. 1

圏域	No.	事業所名	郵便番号	所在地	電話	ファクシミリ	運営主体	定員	開設年月日
宇城	52	愛庵	869-0622	宇城市小川町西北小川32	0964-43-5231	0964-43-5232	有限会社 ヤマノ	登録29 通所15 宿泊5	H18. 12. 1
	53	小規模多機能ハウス 青海苑	869-3202	宇城市三角町郡浦739-1	0964-54-0055	0964-54-1312	社会福祉法人 熊本厚生会	登録25 通所15 宿泊8	H19. 2. 1
	54	小規模多機能型居宅介護 笑顔の楽園	869-3472	宇城市不知火町松合121-1	0964-42-2155	0964-42-2153	特定非営利法人 正心会	登録29 通所15 宿泊6	H19. 2. 1
	55	フォーシーズン 在宅ケアセンター	869-0533	宇城市松橋町両仲間781-1	0964-33-3141	0964-33-5171	株式会社 ラディカ	登録29 通所18 宿泊6	H19. 3. 1
	56	小規模多機能型居宅介護プラ スフォーシーズン	869-0532	宇城市松橋町久具2059-1	0964-34-3488	0964-34-3266	株式会社 ラディカ	登録29 通所15 宿泊9	H23. 5. 9
	57	小規模多機能ハウス きらら	869-0503	宇城市松橋町きらら1丁目9-8	0964-27-5352	0964-27-5362	社会福祉法人 熊本 厚生会	登録29 通所18 宿泊9	H24. 3. 16
	58	小規模多機能型居宅介護 フォーシーズン浦川内	869-0521	宇城市松橋町浦川内1342-6	0964-34-3120	0964-27-5073	株式会社 ラディカ	登録29 通所15 宿泊9	H24. 7. 17
	59	JAうきうき小規模多機能ホーム さんさん	869-0562	宇城市不知火町長崎72-1	0964-27-5111	0964-33-5040	熊本宇城農業協同組 合	登録29 通所18 宿泊9	H29. 2. 1
	60	小規模多機能ハウス インマ イライフ	869-0545	宇城市松橋町砂川1732-1	0964-32-7777	0964-32-7733	医療法人 中村会	登録29 通所15 宿泊9	H30. 4. 1
	61	コミュニティハウス 「みんなの家」	861-4721	下益城郡美里町土喰4	0964-47-1118	0964-47-2233	社会福祉法人 千寿会	登録29 通所18 宿泊7	H20. 4. 1
62	小規模多機能型居宅介護 サ テライト みんなの家	861-4402	下益城郡美里町堅志田30番地1	0964-46-2300	0964-46-2300	社会福祉法人 千寿会	登録12 通所9 宿泊3	H27. 11. 1	
有明	63	小規模多機能ホーム せいわあらかの里	864-0012	荒尾市本井手1480-12	0968-66-1100	0968-66-1101	医療法人社団 聖和 会	登録29 通所18 宿泊9	H26. 3. 31
	64	小規模多機能ホームかわせみ 苑	864-0041	荒尾市荒尾4186番地15	0968-79-7001	0968-65-5118	医療法人杏林会	登録29 通所15 宿泊8	R2. 4. 1
	65	小規模多機能ホーム柳花荘	864-0032	荒尾市増永1534番地1	0968-64-7810	0968-64-7811	医療法人洗心会	登録29 通所18 宿泊9	R2. 4. 1
	66	きらめき	861-5401	玉名市天水町小天6634-2	0968-71-5032	0968-71-5034	社会福祉法人 天水福祉事業会	登録25 通所15 宿泊9	H23. 4. 1
	67	ライフサポート いわさき	865-0016	玉名市岩崎762番2	0968-71-1855	0968-71-1866	医療法人悠紀会	登録25 通所12 宿泊9	H26. 4. 1
	68	小規模多機能ホーム ほのぼ の・玉名	865-0061	玉名市立願寺798-1	0968-72-7800	0968-57-9103	社会福祉法人 グリーンコープ	登録29 通所18 宿泊9	H30. 6. 1
	69	小規模多機能ホーム せいわ ながすの里	869-0123	玉名郡長洲町長洲2990-2	0968-78-8022	0968-78-7760	医療法人社団 聖和会	登録29 通所15 宿泊9	H23. 3. 1
	70	小規模多機能型居宅介護事業 所 花しのぶ	869-0105	玉名郡長洲町清源寺1060	0968-78-0636	0968-78-0636	社会福祉法人 池修会	登録29 通所18 宿泊9	H24. 3. 1
	71	小規模多機能ホーム 慈幸苑	861-0803	玉名郡南関町関町28-1	0968-53-5008	0968-53-5018	社会福祉法人 創友会	登録25 通所15 宿泊9	H24. 4. 1
鹿本	72	小規模多機能型居宅介護事業 所 いつでんどこでん	861-0533	山鹿市古閑1312-3	0968-44-8305	0968-36-9933	特定非営利活動法人 コレクティブ	登録18 通所12 宿泊6	H21. 10. 1
	73	彦岳ビュー愛隣の家 小規模 多機能型居宅介護事業所	861-0551	山鹿市津留2060-2	0968-43-2796	0968-43-2797	社会福祉法人 愛隣園	登録25 通所15 宿泊9	H19. 10. 1
	74	小規模多機能型居宅介護 音 色	861-0406	山鹿市菊鹿町下内田77-1	0968-42-6117	0968-48-6118	有限会社 誠心会	登録29 通所15 宿泊9	H20. 6. 1
	75	小規模多機能ホーム しいの木の里	861-0331	山鹿市鹿本町来民1135-1	0968-34-0102	0968-34-0103	医療法人 悠紀会	登録29 通所17 宿泊9	H20. 8. 1
	76	小規模多機能型居宅介護事業 所 くらつか	861-0511	山鹿市熊入町313番地	0968-28-2082	0968-28-2091	医療法人社団 征栄会	登録25 通所15 宿泊9	H22. 6. 24
	77	小規模多機能ホーム かほく	861-0601	山鹿市鹿北町四丁1568	0968-34-8288	0968-34-8289	特定非営利活動法人 ビハラー鹿北	登録29 通所18 宿泊9	H23. 4. 1
	78	小規模多機能型居宅介護事業 所 岩原の郷	861-0561	山鹿市鹿央町岩原4224	0968-36-2535	0968-36-2530	株式会社 大智会	登録29 通所18 宿泊8	H23. 4. 1

圏域	No.	事業所名	郵便番号	所在地	電話	ファクシミリ	運営主体	定員	開設年月日
鹿本	79	小規模多機能ホーム いっでんくるばい	861-0511	山鹿市熊入町1093	0968-41-5080	0968-41-5081	特定非営利活動法人 コレクティブ	登録24 通所12 宿泊6	H24. 1. 1
	80	小規模多機能ホーム 湯乃端	861-0501	山鹿市山鹿1631-1	0968-43-2110	0968-41-5338	株式会社 中原実業	登録29 通所18 宿泊9	H24. 4. 1
	81	小規模多機能ホーム うすづか	861-0553	山鹿市石626	0968-43-5588	0968-41-5963	社会福祉法人 山鹿むつみ福祉会	登録29 通所18 宿泊9	H26. 4. 1
	82	小規模多機能ホーム たけま	861-0605	山鹿市鹿北町多久1052番地	0968-32-4601	0968-32-4602	特定非営利活動法人 ビハラー鹿北	登録18 通所12 宿泊5	H26. 4. 1
	83	くるばい三玉	861-0522	山鹿市久原5509	0968-41-5080	0968-41-5081	特定非営利活動法人 コレクティブ	登録18 通所12 宿泊6	R2. 4. 1
菊池	84	小規模多機能ホーム ひごつ家	861-1205	菊池市泗水町福本780	0968-38-0035	0968-41-5035	医療法人社団 孔子会	登録29 通所15 宿泊9	H24. 3. 5
	85	たきのうホーム大平	861-1683	菊池市大平597	0968-41-5345	0968-41-7755	有限会社 草佳苑	登録29 通所15 宿泊6	H24. 4. 1
	86	ののしまハウス	861-1103	合志市野々島2595-1	096-242-8101	096-335-8900	社会福祉法人 山紫会	登録29 通所15 宿泊9	H18. 6. 20
	87	小規模多機能ホーム さくらんぼ豊岡	861-1115	合志市豊岡2000番2187	096-249-2012	096-249-2012	医療法人 中山会	登録27 通所16 宿泊9	H23. 1. 15
	88	小規模多機能ホーム さくらんぼ須屋	861-1102	合志市須屋2863-4	096-242-2501	096-242-2501	医療法人 中山会	登録25 通所15 宿泊9	H23. 2. 25
	89	おおづセンターホーム	869-1233	菊池郡大津町大津字前田1187-1	096-294-0002	096-294-0003	社会福祉法人 双友会	登録25 通所15 宿泊5	H20. 12. 1
	90	小規模多機能ホーム ブロッサムつくれ	869-1113	菊池郡菊陽町花立1-14-1	096-337-0290	096-337-0292	株式会社 ヒューマン ンケアブロッサムズ	登録29 通所15 宿泊5	H22. 7. 1
阿蘇	91	小規模多機能ホーム ひだまりの里	869-2612	阿蘇市一の宮町宮地5861-2	0967-22-3005	0967-22-3005	医療法人社団 大徳会	登録29 通所18 宿泊9	H18. 12. 1
	92	小規模多機能型居宅介護 つどい	869-2311	阿蘇市小池9	0967-32-2322	0967-32-2373	有限会社 ふきの企興	登録29 通所18 宿泊9	H23. 3. 10
	93	小規模多機能ホーム 縁がわ小国	869-2501	阿蘇郡小国町宮原1493-1	0967-46-5020	0967-46-5020	特定非営利活動法人 コレクティブ	登録25 通所15 宿泊9	H25. 2. 1
	94	小規模多機能ホーム はなしのぶ	869-1412	阿蘇郡南阿蘇村久石2715番地5	0967-67-0066	0967-67-0875	株式会社 南阿蘇ケ アサービス	登録24 通所12 宿泊9	H30. 6. 1
	95	小規模多機能ホーム みなもと	861-2403	阿蘇郡西原村布田1320-1	096-234-6776		株式会社 GRAN T HOPE	登録29 通所18 宿泊9	R5. 2. 1
上益城	96	小規模多機能ホーム 「みどりの丘」	861-3322	上益城郡御船町上野1519-2	096-281-6666	096-285-2111	社会福祉法人 恵寿会	登録29 通所18 宿泊9	H22. 3. 1
	97	小規模多機能型居宅介護事業所 かしまスマイル	861-3105	上益城郡嘉島町上六嘉2268	096-234-8885	096-237-5270	社会福祉法人 嘉悠会	登録15 通所9 宿泊6	H20. 8. 1
	98	桜の丘綾の家 小規模多機能型居宅介護事業所	861-4601	上益城郡甲佐町岩下194-1	096-234-0029	096-234-0117	社会福祉法人 綾友会	登録25 通所15 宿泊6	H19. 4. 23
	99	小規模多機能ホーム ほたる	861-4622	上益城郡甲佐町上早川22-1	096-235-3755	096-235-3755	有限会社 せせらぎ	登録29 通所15 宿泊8	H21. 3. 20
	100	さくら荘	861-3787	上益城郡山都町野尻1026-1	0967-72-0146	0967-72-2658	上益城農業協同組合	登録25 通所15 宿泊9	H19. 4. 1
	101	小規模多機能 あんず	861-2232	上益城郡益城町馬水17-3	096-285-8140	096-285-8150	有限会社 泰斗	登録29 通所15 宿泊9	H23. 4. 1
八代	102	吉方庵	869-4703	八代市千丁町新牟田2520-2	0965-46-1790	0965-43-5677	有限会社 キッポー	登録25 通所15 宿泊5	H18. 12. 1
	103	憩いの家 楽しみ	866-0854	八代市新町3-21	0965-35-1616	0965-35-1668	社会福祉法人 二見中央福祉会	登録25 通所15 宿泊7	H19. 4. 9
	104	木もれびの家	869-4301	八代市東陽町南1067-1	0965-65-3011	0965-65-3011	有限会社 黒田建設	登録24 通所12 宿泊9	H19. 4. 9
	105	小規模多機能型居宅介護 なごみの広場	866-0074	八代市豊原下町4115番地	0965-35-0112	0965-35-0113	社会福祉法人 天龍会	登録29 通所15 宿泊5	H19. 4. 19

圏域	No.	事業所名	郵便番号	所在地	電話	ファクシミリ	運営主体	定員	開設年月日
八代	106	小規模多機能ホーム ブロッサム	866-0013	八代市沖町3604	0965-33-2034	0965-33-2034	株式会社 ヒューマンケアブロッサムズ	登録29 通所15 宿泊6	H19.12.1
	107	小規模多機能ホーム こうだ	866-0072	八代市高下西町1760	0965-35-1566	0965-35-1312	社会福祉法人 権現福祉会	登録29 通所18 宿泊9	H20.4.1
	108	小規模多機能型居宅介護事業所 桃の花	869-4222	八代市鏡町両出1327-1	0965-52-0012	0965-43-8056	有限会社 ウェルフェアファーム	登録29 通所18 宿泊9	H20.4.1
	109	小規模多機能型居宅介護 紗綾	869-4403	八代市泉町下岳4350	0965-67-2888	0965-67-3008	株式会社 皇樹	登録29 通所18 宿泊6	R2.8.1
	110	小規模多機能 桜ヶ丘別荘	869-4602	八代郡氷川町宮原704-1	0965-30-2800	0965-30-2801	有限会社 CAN	登録25 通所15 宿泊9	H22.11.8
	111	小規模多機能ホーム 竜宮	869-4805	八代郡氷川町野津4600番地	0965-52-1001	0965-52-5765	社会福祉法人創和会	登録25 通所15 宿泊9	H26.1.1
芦北	112	くぎのの里	867-0281	水俣市久木野字前田826-5	0966-67-8660	0966-67-8661	合同会社みつる	登録29 通所15 宿泊7	H24.10.1
	113	小規模多機能ホームほのぼの・水俣	867-0054	水俣市汐見町1丁目4番3号-1	0966-63-9177	0966-69-2320	社会福祉法人グリーンコープ	登録29 通所15 宿泊7	H25.9.1
	114	小規模多機能ホームほのぼの・水俣 サテライト	867-0068	水俣市浜松町3番17号	0966-62-6001	0966-62-6020	社会福祉法人グリーンコープ	登録18 通所12 宿泊4	H29.4.1
	115	せいりゅうの里	867-0014	水俣市中鶴504-1	0966-83-8283	0966-83-8483	合同会社みつる	登録18 通所12 宿泊5	H30.3.31
	116	オハナ	867-0011	水俣市陣内2丁目5番11号	0966-83-8802	0966-63-2259	有限会社 峰村	登録29 通所15 宿泊5	R1.5.1
球磨	117	小規模多機能介護事業所 聖心園	868-0055	人吉市南町18-4	0966-24-3008	0966-24-3008	社会福祉法人 仁和会	登録25 通所15 宿泊9	H19.10.1
	118	小規模多機能型居宅介護ホーム なごみの里	868-0083	人吉市下林町大字大島103	0966-22-7877	0966-22-7892	つばめタクシー 株式会社	登録25 通所15 宿泊9	H20.6.22
	119	小規模多機能ホーム 愛生	868-0037	人吉市南泉田町115	0966-32-9210	0966-32-9211	医療法人 愛生会	登録29 通所15 宿泊9	H22.5.1
	120	小規模多機能ホーム はっぴーらいふ	868-0072	人吉市西間下町726番地3	0966-32-9842	0966-32-9842	有限会社 九州ライフサポート	登録25 通所15 宿泊9	H26.5.1
	121	小規模多機能型居宅介護事業所 菜の花	868-0083	人吉市下林町2796番地1	0966-22-7017	0966-22-7024	株式会社 なのはな	登録29 通所18 宿泊9	H27.5.1
	122	小規模多機能ホーム わかば園	868-0501	球磨郡多良木町大字多良木1489番地	0966-42-3934	0966-42-7055	株式会社 ケアサポート	登録29 通所18 宿泊9	H22.5.24
	123	小規模多機能ホーム 里の城	868-0501	球磨郡多良木町大字多良木1735番地	0966-35-6910	0966-35-6911	株式会社 ケアサポート	登録29 通所18 宿泊9	R2.5.1
	124	アットホームどんぐり	869-6401	球磨郡球磨村渡乙2684番地	0966-25-6630	0966-25-6635	社会福祉法人 慈愛会	登録22 通所11 宿泊6	H22.3.26
	125	小規模多機能型ホーム ほほえみ	868-0415	球磨郡あさぎり町免田西字黒田2193番地1	0966-45-1755	0966-45-1756	有限会社 えがお	登録25 通所15 宿泊9	H22.3.27
	126	小規模多機能型ホーム 月明館	868-0423	球磨郡あさぎり町上南字竹ノ内1295番地1	0966-47-0884	0966-47-0882	社会福祉法人 共成舎	登録25 通所14 宿泊6	H29.4.1
	127	小規模多機能ホーム 五木の友	868-0201	球磨郡五木村甲字宮園5670	0966-37-2217	0966-37-2280	つばめタクシー 株式会社	登録25 通所15 宿泊9	H24.4.1
128	小規模多機能ホーム 黎明館	868-0092	球磨郡山江村山田丁26番地	0966-32-9677	0966-32-9788	社会福祉法人 寿栄会	登録25 通所15 宿泊9	H24.5.1	
129	ニチイケアセンターにしき東方	868-0302	球磨郡錦町大字一武1652番1	0966-34-5022	0966-34-5023	株式会社 ニチイ学館	登録24 通所12 宿泊6	H27.5.1	
天草	130	小規模多機能ホーム あんじん	863-1902	天草市久玉町334-1	0969-73-3500	0969-73-3510	社会福祉法人 天草市社会福祉協議会	登録23 通所12 宿泊9	R4.4.1
	131	御領多機能やすらぎ	863-2201	天草市五和町御領6453	0969-32-2801	0969-32-2775	社会福祉法人 光総会	登録25 通所15 宿泊9	H20.4.1
	132	小規模多機能ホーム 葉山苑 天領の杜	863-0006	天草市本町下河内2231	0969-33-8888	0969-33-7777	社会福祉法人 啓世会	登録25 通所15 宿泊9	H20.4.1

圏域	No.	事業所名	郵便番号	所在地	電話	ファクシミリ	運営主体	定員	開設年月日
天草	133	多機能ハウス 泉寿苑	863-1901	天草市牛深町2525	0969-72-2070	0969-72-2070	医療法人社団 孔和会	登録29 通所18 宿泊9	H22. 4. 1
	134	小規模多機能ホーム 大空	861-7312	天草市有明町下津浦5103 番地2	0969-53-2333	0969-53-2333	株式会社 ユニケア	登録29 通所18 宿泊9	H22. 4. 1
	135	小規模多機能ホーム 暖暖	863-1201	天草市河浦町今田1333-1	0969-76-0383	0969-76-0383	NPO法人 さわやか ネット天草	登録25 通所15 宿泊9	H23. 4. 1
	136	多機能ホーム やまぐち	863-0003	天草市本渡町本渡950番 地1	0969-22-2522	0969-22-2523	社会福祉法人 慈雲 会	登録29 通所15 宿泊9	H24. 4. 1
	137	小規模多機能ホーム 帽子岳の里	863-0046	天草市亀場町食場1270番 地3	0969-27-5222	0969-27-5223	社会福祉法人 天草 市社会福祉協議会	登録29 通所18 宿泊9	H24. 4. 1
	138	小規模多機能ホーム ひだまり	863-0101	天草市新和町小宮地763 番地11	0969-26-7666	0969-26-7667	社会福祉法人 天草 市社会福祉協議会	登録29 通所15 宿泊9	H24. 4. 1
	139	小規模多機能ホーム みんなの家	863-2801	天草市天草町大江7480番 地6	0969-36-5355	0969-36-5356	社会福祉法人 天草 市社会福祉協議会	登録29 通所15 宿泊9	H24. 4. 1
	140	多機能ハウス あかね苑	863-1902	天草市久玉町5716番9	0969-73-1288	0969-73-1289	医療法人社団孔和会	登録29 通所18 宿泊9	H25. 12. 1
	141	多機能ハウス 正寿庵	863-1901	天草市牛深町1219-3	0969-72-1500	0969-72-1500	医療法人社団 孔和 会	登録18 通所12 宿泊6	H27. 3. 31
	142	石露の郷	866-0101	上天草市姫戸町姫浦4749 番地21	0969-58-3980	0969-58-3980	有限会社真和会	登録29 通所18 宿泊9	H24. 4. 21
	143	小規模多機能ホームゆあせるふ	863-3601	上天草市大矢野町登立1 8 6 番地 3	0964-27-5763	096-300-3142	株式会社P. C. B	登録25 通所15 宿泊9	H26. 3. 31
	144	小規模多機能ホームはるかぜ	863-2503	天草郡苓北町志岐1055番 地	0969-35-0567	0969-35-0570	株式会社優藍会	登録29 通所18 宿泊9	H24. 4. 1

※「72 小規模多機能型居宅介護事業所 いつでんどこでん」は、令和4年6月1日から休止している。

※「124 アットホームどんぐり」は、令和2年7月から休止している。

※「141 多機能ハウス 正寿庵」は、令和5年4月1日から休止している。

※「143 小規模多機能ホームゆあせるふ」は、令和2年12月1日から休止している。

4-7 看護小規模多機能型居宅介護（複合型サービス）

医療ニーズの高い要介護者に対応するため、小規模多機能型居宅介護のサービスに加え、必要に応じて訪問看護を提供できる事業所です。通い、宿泊、訪問（看護・介護）を組み合わせた柔軟なサービスを受けることができます。（介護保険法第8条第23項）

（令和5年4月1日現在）

圏域	No.	事業所名	郵便番号	所在地	電話	ファクシミリ	運営主体	開設年月日
熊本	1	看護小規模多機能型居宅介護 はるかぜ	860-0047	熊本市西区春日4丁目18-28地域包括ケア 杏心の丘	096-352-1155	096-352-2255	医療法人社団清心会	H26.7.1
	2	看護小規模ホーム むさし	861-8003	熊本市北区楠木7丁目15番1号	096-339-5540	096-339-5540	医療法人 田中会	H28.8.1
	3	看護小規模多機能型居宅介護 事業所 八王寺の杜	862-0949	熊本市中央区国府3丁目19-42	096-375-7713	096-375-7711	社会医療法人芳和会	H29.9.1
	4	看護小規模多機能型居宅介護 とりい	861-4131	熊本市南区薄場1丁目10番28号	096-320-2120	096-320-2121	医療法人社団松下会	H29.3.27
	5	ブロッサムわかば	862-0903	熊本市東区若葉1丁目33番16号	096-237-9977	096-237-9978	株式会社ヒューマンケアブロッサムズ	H30.6.1
	6	セントケア看護小規模くまもと	862-0921	熊本市東区新外3丁目3番33号	096-214-6550	096-369-0850	セントケア九州 株式会社	R1.8.1
	7	在宅ケアセンターひまわり	861-0101	熊本市北区植木町山本874-2	096-273-3331	096-273-3991	有限会社 ひまわり	R3.1.1
菊池	8	複合型サービス ともづな	861-1323	菊池市西寺1588番地1	0968-23-7570	0968-23-7571	株式会社ともづなりハサービス	H26.12.19
	9	セントケア看護小規模合志	861-1112	合志市幾久富1656-34	096-247-1012	096-247-1017	セントケア九州 株式会社	R3.3.1
上益城	10	看護小規模多機能 いいの	861-2221	上益城郡益城町大字赤井1968番地	096-287-5317	096-287-5318	株式会社 ごらく	R2.4.1
八代	11	複合型サービス事業所 西王母	866-0882	八代市松江本町2番50	0965-62-8865	0965-33-1788	有限会社 神苑	H26.4.1

4-8 認知症対応型共同生活介護事業所（グループホーム）

認知症の状態にある高齢者の方が5人～9人で共同生活をし、家庭的な雰囲気の中で、介護スタッフによる入浴・排泄・食事など日常生活の支援や機能訓練などを受けることができます。法人が運営主体となります。（介護保険法第8条第20項）

（令和5年4月1日現在）

圏域	No.	事業所名	郵便番号	所在地	電話	ファクシミリ	運営主体	定員	開設年月日
熊本	1	グループホーム 悠々居	860-0832	熊本市中央区萩原町9番35号	096-334-7282	096-334-7283	医療法人 日隈会	18 (9人×2ユニット)	H12.4.1
	2	グループホーム 六花苑	862-0924	熊本市中央区帯山4丁目6番31号	096-382-6198	096-382-6123	医療法人 祐基会	18 (9人×2ユニット)	H12.5.19
	3	グループホーム 出水	862-0949	熊本市中央区国府2丁目6番91号	096-375-3009	096-375-3021	社会福祉法人 真光会	9 (9人×1ユニット)	H17.7.8
	4	グループホーム こ・こ (C o・C o)	860-0863	熊本市中央区坪井3丁目9番27号	096-284-5100	096-284-5200	医療法人 起生会	18 (9人×2ユニット)	H19.10.1
	5	鈴の音	862-0949	熊本市中央区国府1丁目3番15号	096-364-1237	096-364-1221	医療法人 室原会	9 (9人×1ユニット)	H21.3.23
	6	黒髪しょうぶ苑 グループホーム	860-0862	熊本市中央区黒髪5丁目4番30号	096-346-6888	096-346-6887	有限会社 九州松栄産業	18 (9人×2ユニット)	H22.8.1
	7	グループホーム 悠祐	862-0950	熊本市中央区水前寺4丁目7番15号	096-384-2622	096-384-2633	医療法人 祐基会	18 (9人×2ユニット)	H22.9.1
	8	グループホーム こせん	860-0076	熊本市中央区壺川2丁目3番70号	096-354-3711	096-354-6060	社会福祉法人 創友会	18 (9人×2ユニット)	H23.4.1
	9	グループホーム ゆうしん水前寺	862-0950	熊本市中央区水前寺5丁目20番5号	096-382-5550	096-382-1500	有限会社 ゆうしん	18 (9人×2ユニット)	H27.7.1
	10	グッドスマイル イズミノ ソラ グループホーム	862-0941	熊本市中央区出水7丁目94番20号	096-234-8601	096-234-8602	株式会社 グッドスマイル	18 (9人×2ユニット)	R2.9.20
	11	グループホーム あやの里	862-0914	熊本市東区山ノ内2丁目1番14号	096-360-3511	096-360-3628	特定非営利活動法人 あやの里	18 (9人×2ユニット)	H13.9.28
	12	くまもとケアセンター そよ風	862-0914	熊本市東区山ノ内3丁目9番27号	096-331-3711	096-331-3712	株式会社 ユニマット リタイアメント・コミュニティ	18 (9人×2ユニット)	H15.4.1
	13	認知症高齢者グループホーム パニラハウス	861-8045	熊本市東区小山6丁目10番13号	096-349-7077	096-349-7078	社会福祉法人 日生会	9 (9人×1ユニット)	H16.4.1
	14	グループホーム 錦ヶ丘	862-0912	熊本市東区錦ヶ丘26番11号	096-367-0565	096-368-6923	有限会社 ゆうしん	9 (9人×1ユニット)	H18.10.1
	15	江津しょうぶ苑 グループホーム	862-0946	熊本市東区画図町大字所島1040番地	096-370-7601	096-370-5851	有限会社 九州松栄産業	9 (9人×1ユニット)	H18.11.17
	16	グループホーム ほほ笑み	861-8043	熊本市東区戸島西5丁目5番26号	096-367-6277	096-367-6279	社会福祉法人 山清福祉会	9 (9人×1ユニット)	H19.4.1
	17	愛の家 グループホーム 花立	862-0918	熊本市東区花立6丁目16番140号	096-214-7770	096-214-7715	メディカル・ケア・サービス九州株式会社	18 (9人×2ユニット)	H19.6.1
	18	認知症対応型共同生活介護事業所 ひまわり園	861-8038	熊本市東区長嶺東3丁目3番70号	096-388-8228	096-388-8237	社会福祉法人 白富会	9 (9人×1ユニット)	H20.4.1
	19	グループホーム きらら	861-8028	熊本市東区新南部3丁目7番76-1号	096-384-0500	096-384-0505	社会福祉法人 敬人会	18 (9人×2ユニット)	H22.7.10
	20	グループホーム おやまの郷	861-8045	熊本市東区小山5丁目1番82号	096-389-0307	096-388-5277	株式会社 かいこのみらい	18 (9人×2ユニット)	H22.10.16
	21	グループホーム 昭和	862-0913	熊本市東区尾ノ上3丁目3番107号	096-213-1088	096-381-5155	社会福祉法人 仁風会	18 (9人×2ユニット)	H23.12.1
	22	グループホーム 泉ヶ丘	862-0905	熊本市東区南町16番8号	096-360-0055	096-360-0022	株式会社 かいこのみらい	18 (9人×2ユニット)	H27.3.16
	23	グループホーム ハーモニー	861-2105	熊本市東区秋津町秋田1 7 1 番地 2	096-331-2501	096-331-2510	社会福祉法人 はちす福祉会	18 (9人×2ユニット)	H28.9.1
	24	グループホーム 画図こもれび	862-0946	熊本市東区画図町大字所島205番地6	096-370-6300	096-370-8800	社会福祉法人 伸生紀	18 (9人×2ユニット)	H29.1.1
	25	愛の家グループホーム花立2番館	862-0918	熊本市東区花立6丁目16番142号	096-214-7070	096-214-7071	メディカル・ケア・サービス九州株式会社	18 (9人×2ユニット)	R3.3.1
	26	グループホーム 三和の邑	860-0067	熊本市西区城山大塘4丁目1番15号	096-329-6500	096-329-6710	社会福祉法人 真光会	9 (9人×1ユニット)	H12.4.1
	27	グループホーム あおばの家	860-0073	熊本市西区島崎2丁目29番5号	096-324-0537	096-354-1736	医療法人 金澤会	18 (6人×3ユニット)	H12.4.1

圏域	No.	事業所名	郵便番号	所在地	電話	ファクシミリ	運営主体	定員	開設年月日
熊本	28	グループホーム さくらの里	861-5281	熊本市西区松尾町近津1364番地	096-311-4555	096-311-4566	社会福祉法人 諒和会	9 (9人×1ユニット)	H16. 4. 1
	29	グループホーム ほたる家	861-5343	熊本市西区河内町野出1936番地1	096-277-2289	096-277-2424	社会福祉法人 熊本厚生事業福祉会	9 (9人×1ユニット)	H18. 7. 20
	30	グループホーム 三和苑	860-0066	熊本市西區城山下代3丁目6番2号	096-329-3317	096-329-3317	社会福祉法人 真光会	9 (9人×1ユニット)	H19. 10. 1
	31	はなぞのケアセンター グループホーム	860-0072	熊本市西区花園7丁目25番23号	096-359-3399	096-359-3330	社会福祉法人 熊本厚生事業福祉会	18 (9人×2ユニット)	H20. 10. 1
	32	グループホーム レクエルドのなか	860-0059	熊本市西区野中3丁目7番27号	096-288-2313	096-351-6055	有限会社 ゆうしん	18 (9人×2ユニット)	H21. 10. 1
	33	ほのぼの	861-5348	熊本市西区河内町白浜イ2238番地	096-276-3387	096-276-3386	NPO法人 ささえ愛ひかりの家	9 (9人×1ユニット)	H23. 8. 1
	34	グループホーム 第二ほたる家	861-5347	熊本市西区河内町船津946番地	096-276-3331	096-276-3332	社会福祉法人 熊本厚生事業福祉会	9 (9人×1ユニット)	H23. 12. 19
	35	グループホーム グッドライフ熊本駅前	860-0047	熊本市西区春日2丁目1番24号	096-355-0020	096-355-0021	社会福祉法人 青照会	18 (9人×2ユニット)	H25. 10. 1
	36	グループホーム 聖母の丘	860-0073	熊本市西区島崎6丁目1番27号	096-355-3017	096-355-3566	社会福祉法人 聖母会	18 (9人×2ユニット)	H28. 5. 1
	37	グループホーム 潤	860-0045	熊本市西区戸坂町23番31号	096-223-9551	096-223-9556	社会福祉法人 立志福祉会	18 (9人×2ユニット)	R3. 4. 12
	38	グループホーム にれのき荘	861-8006	熊本市北区龍田4丁目12番22号	096-337-1277	096-337-1277	医療法人社団 上野会	8 (8人×1ユニット)	H12. 7. 1
	39	グループホーム 大和	861-0151	熊本市北区植木町木留336番地2	096-275-1384	096-275-1385	社会福祉法人 熊本菊寿会	9 (9人×1ユニット)	H13. 11. 13
	40	みずき苑	861-8006	熊本市北区龍田5丁目12番4号	096-348-7175	096-348-7176	有限会社 キョーシン福祉会	9 (9人×1ユニット)	H14. 12. 16
	41	たんぼぼ	861-0111	熊本市北区植木町宮原177番地	096-275-3080	096-275-3081	グループホーム郷 有限会社	18 (9人×2ユニット)	H15. 3. 1
	42	グループホーム やすらぎの郷 たつだ	861-8002	熊本市北区弓削1丁目8番47号	096-339-1119	096-339-1119	有限会社 ジャスト・サポート	18 (9人×2ユニット)	H15. 11. 1
	43	グループホーム カムさあ	861-8005	熊本市北区龍田陳内3丁目37番7号	096-337-2941	096-337-2942	社会福祉法人 リデルライトホーム	9 (9人×1ユニット)	H17. 7. 1
	44	サンライズ楠野	861-5511	熊本市北区楠野町1069番地1	096-275-2688	096-275-2677	医療法人社団 郁栄会	9 (9人×1ユニット)	H19. 1. 1
	45	グループホーム 響き	861-8072	熊本市北区室園町10番67号	096-344-0121	096-344-0121	医療法人 山部会	18 (9人×2ユニット)	H21. 8. 1
	46	認知症グループホーム ひまわり	861-0101	熊本市北区植木町山本886番地1	096-273-3988	096-273-3989	有限会社 ひまわり	9 (9人×1ユニット)	H22. 3. 15
	47	グループホーム あそうだ	861-8081	熊本市北区麻生田2丁目5番41号	096-288-3718	096-288-3716	社会福祉法人 愛誠会	9 (9人×1ユニット)	H22. 8. 1
	48	グループホーム はげのみや	860-0084	熊本市北区山室4丁目9番30号	096-343-0003	096-343-0004	株式会社 昭和館	18 (9人×2ユニット)	H23. 8. 8
	49	グループホーム きくなん	861-5517	熊本市北区鶴羽田3丁目11番15号	096-345-2260	096-345-2261	医療法人 室原会	9 (9人×1ユニット)	H25. 12. 1
	50	グループホーム 菊南スマイル	861-5517	熊本市北区鶴羽田5丁目3番30号	096-202-7270	096-202-7269	医療法人社団 栄康会	18 (9人×2ユニット)	H26. 3. 20
	51	認知症対応型共同生活介護事業所 サンライズ硯川	861-5524	熊本市北区硯川町767番地1	096-245-5588	096-245-5586	医療法人社団 郁栄会	18 (9人×2ユニット)	H26. 4. 1
	52	グループホーム 永の郷	861-4234	熊本市南區城南町永1209番地	0964-28-7117	0964-28-7415	医療法人社団 博文会	9 (9人×1ユニット)	H15. 4. 1
	53	みんなの光	861-4211	熊本市南區城南町今吉野806番地1	0964-28-7800	0964-28-6017	医療法人社団 井上会	9 (9人×1ユニット)	H15. 7. 1
	54	グループホーム 萌	861-4121	熊本市南區会富町1120番地	096-227-3773	096-227-3775	医療法人 むすびの森	18 (9人×2ユニット)	H15. 9. 11
	55	グループホーム あゆみ	861-4155	熊本市南區富合町南田尻471番地	096-320-3161	096-357-0003	有限会社 トータルライフケア	9 (9人×1ユニット)	H16. 11. 12
56	グループホーム 虹の家	861-4125	熊本市南區奥古閑町4296番地1	096-223-0632	096-223-0752	社会福祉法人 寿量会	9 (9人×1ユニット)	H18. 9. 15	
57	グループハウス あい	862-0962	熊本市南區田迎1丁目7番20号	096-377-5022	096-214-9266	株式会社 ヴィーヴル	9 (9人×1ユニット)	H19. 1. 10	
58	グループホーム ひばり	861-4106	熊本市南區南高江1丁目3番46号	096-357-6605	096-357-6605	有限会社 ひばり	18 (9人×2ユニット)	H20. 8. 1	

圏域	No.	事業所名	郵便番号	所在地	電話	ファクシミリ	運営主体	定員	開設年月日
熊本	59	グループホーム ほがらか	861-4172	熊本市南区御幸笹田6丁目6番88号	096-377-1300	096-377-1301	社会福祉法人 健成会	18 (9人×2ユニット)	H22. 3. 11
	60	グループホーム ヒューマンケア富合	861-4147	熊本市南区富合町廻江829番地	096-247-6795	096-247-6796	有限会社 ヒューマン・ケア	18 (9人×2ユニット)	H24. 8. 1
	61	グループホーム 城南スマイル	861-4204	熊本市南城南南町下宮地397番地2	0964-28-6789	0964-28-5055	社会福祉法人 嘉悠会	18 (9人×2ユニット)	H25. 2. 20
	62	グループホーム おりがえ	861-4111	熊本市南区合志4丁目3番60号	096-358-7722	096-358-7723	医療法人社団 松下会	18 (9人×2ユニット)	H28. 3. 20
	63	グループホーム Fureai	861-4101	熊本市南区近見8丁目14番59号	096-358-2888	096-358-4325	株式会社 勇幸社	18 (9人×2ユニット)	H28. 4. 1
	64	認知症高齢者グループホーム アクア	861-5253	熊本市南区八分字町22番地1	096-273-7500	096-273-6653	株式会社 桜会	18 (9人×2ユニット)	H28. 4. 5
	65	グループホーム 聖徳苑	861-5271	熊本市西区中原町504番地3	096-329-7676	096-329-7676	有限会社 モトム総合企画	9 (9人×1ユニット)	H29. 5. 15
	66	グループホーム 八景水谷	861-8064	熊本市北区八景水谷1丁目5番1号	096-346-3000	096-346-3001	社会福祉法人 愛誠会	18 (9人×2ユニット)	H29. 9. 28
	67	グループホーム ほぶり	860-0082	熊本市北区池田2丁目6番56号	096-354-1155	096-354-1155	医療法人 聖孝会	18 (9人×2ユニット)	H29. 11. 1
	68	グループホーム御領	861-8035	熊本市東区御領3丁目8番52号	096-380-0600	096-380-0605	株式会社 かいこのみらい	18 (9人×2ユニット)	H30. 3. 1
	69	サンライズ菱形	861-0133	熊本市北区植木町滴水1703番地3	096-273-5288	096-273-5255	医療法人社団 郁栄会	18 (9人×2ユニット)	H30. 4. 1
	70	グループホーム はぎの里	861-0161	熊本市北区植木町鞍掛1782番地	096-277-1145	096-277-6604	一般社団法人 未来会	9 (9人×1ユニット)	H30. 4. 25
	71	グループホーム 北杜の郷	861-5504	熊本市北区小糸山町718番地	096-273-1188	096-273-0788	株式会社 望星	18 (9人×2ユニット)	H30. 7. 8
	72	認知症対応型共同生活介護 ステラの風	861-5263	熊本市南区並建町758番地	096-228-3040	096-228-3041	社会福祉法人 日生会	9 (9人×1ユニット)	H30. 11. 15
	73	グループホーム響き 上代	860-0063	熊本市西區城山上代町60-1	096-327-3113	096-327-3115	医療法人 山部会	18 (9人×2ユニット)	H31. 1. 19
	74	グループホーム Cruto	861-4225	熊本市南城南南町東阿高字一ノ尾1279-1	0964-28-0816	0964-28-0817	株式会社 PLUNURSE	18 (9人×2ユニット)	H31. 4. 1
	75	グループホーム クオン	860-0051	熊本市西區二本木5丁目2番10号	096-324-1299	096-327-8232	有限会社 花もめん	10 (5人×2ユニット)	H31. 4. 1
	76	グループホームもねろ	861-4167	熊本市南区富合町菰江246番地1	096-288-5900	096-288-5900	特定非営利活動法人 後藤会	9 (9人×1ユニット)	R1. 12. 1
	77	愛の家グループホーム武蔵 ヶ丘	862-0947	熊本市北区武蔵ヶ丘一丁目5番14号	096-348-7380	096-348-7381	メディカル・ケア・ サービス九州 株式会 社	18 (9人×2ユニット)	R4. 4. 1
	78	グループホーム 夢眠くま もとにし	860-0066	西區城山下代三丁目2番6号	329-2776	329-2776	株式会社 夢眠ホーム	18 (9人×2ユニット)	R4. 6. 1
79	認知症高齢者グループホーム 銭塘アクア	861-4126	南区銭塘町1170	223-3222	223-3221	株式会社 桜会	18 (9人×2ユニット)	R4. 9. 23	
80	グループホーム ひまわりの 里	861-5281	西區松尾町近津1359番地	276-6118	276-6119	社会福祉法人 諒和会	9 (9人×1ユニット)	R4. 10. 1	
81	風流街もやい館グループ ホーム五福	860-0041	中央区細工町四丁目34番地1	326-0550	326-0551	株式会社 テート	18 (9人×2ユニット)	R4. 12. 21	
宇城	82	認知症対応型共同生活事業 ぬくもり	869-0416	宇土市松山町1907	0964-22-1118	0964-23-1071	医療法人 再生会	9 (9人×1ユニット)	H13. 3. 15
	83	グループホーム とどろき	869-0425	宇土市栗崎町736	0964-23-3100	0964-24-6101	有限会社 ハートフルハウス	9 (9人×1ユニット)	H13. 4. 2
	84	グループホーム うきうき	869-0407	宇土市松原町120-2	0964-22-6916	0964-22-3975	株式会社 サンコーライフサ ポート	18 (9人×2ユニット)	H14. 11. 1
	85	グループホーム 西城園	869-3174	宇土市戸口町906	0964-26-4052	0964-26-4050	社会福祉法人 順風会	18 (9人×2ユニット)	H26. 9. 1
	86	グループホーム マーブルおがわ	869-0606	宇城市小川町河江192-1	0964-43-5538	0964-43-5539	株式会社 マーブルジャパン	18 (9人×2ユニット)	H17. 4. 1
	87	グループホーム 蒼ヶ丘	861-4305	宇城市豊野町山崎1728-1	0964-45-3006	0964-45-3006	有限会社 ユニゾン	18 (9人×2ユニット)	H17. 7. 1
	88	グループホーム 青海苑	869-3202	宇城市三角町郡浦739-5	0964-54-1315	0964-54-1314	社会福祉法人 熊本厚生会	18 (9人×2ユニット)	H12. 12. 1
	89	グループホーム 白梅の里	869-0561	宇城市不知火町亀松543	0964-25-2030	0964-25-2031	NPO法人 不知火福祉会	18 (9人×2ユニット)	H16. 11. 4

圏域	No.	事業所名	郵便番号	所在地	電話	ファクシミリ	運営主体	定員	開設年月日
宇城	90	グループホーム ドリームまつばせ	869-0502	宇城市松橋町松橋1619-1	0964-32-2851	0964-32-2858	株式会社 スエトミ	18 (9人×2ユニット)	H14.10.1
	91	グループホーム 郷	869-0534	宇城市松橋町西下郷236	0964-33-6070	0964-33-6070	有限会社 郷	18 (9人×2ユニット)	H14.11.11
	92	グループホーム フォーシーズン	869-0532	宇城市松橋町久具2059-1	0964-34-3455	0964-34-3222	株式会社 ラディカ	18 (9人×2ユニット)	H26.4.1
	93	グループホーム まごころ	869-0502	宇城市松橋町松橋1621-1	0964-32-2856	0964-32-2858	株式会社 スエトミ	9 (9人×1ユニット)	H27.2.1
	94	グループホーム ふれあい家族の家	869-0605	宇城市小川町南部田131-1	0964-43-5505	0964-43-5513	医療法人社団 仁水会	18 (9人×2ユニット)	H16.3.1
	95	グループホーム 野の花	869-0605	宇城市小川町南部田597番地	0964-27-5600	0964-43-1050	社会福祉法人 日岳会	9 (9人×1ユニット)	H24.12.1
	96	グループホーム だんらん	869-0606	宇城市小川町河江192-2	0964-43-1222	0964-43-5539	株式会社 マーブルジャパン	9 (9人×1ユニット)	H26.4.1
	97	グループホーム ほのか・豊野	861-4301	宇城市豊野町糸石3928-1	0964-45-3555	0964-25-6875	社会福祉法人グリーン コープ	9 (9人×1ユニット)	H26.12.25
	98	グループホーム ひだまり	861-4733	下益城郡美里町二和田 1235-1	0964-47-2606	0964-47-2603	社会福祉法人 千寿会	18 (9人×2ユニット)	H12.4.1
	99	グループホーム こもれび	861-4412	下益城郡美里町佐俣388	0964-47-6202	0964-47-6202	社会福祉法人 伸生紀	9 (9人×1ユニット)	H16.3.1
100	グループホーム みずほ	861-4714	下益城郡美里町安部235-1	0964-47-2205	0964-27-5303	株式会社 いわしや窪田	18 (9人×2ユニット)	H24.4.1	
有明	101	グループホーム 青い鳥	864-0131	荒尾市川登1772-8	0968-65-9177	0968-65-9189	有限会社 石原工業	18 (9人×2ユニット)	H13.4.16
	102	グループホーム はな家族	864-0056	荒尾市昭和町3-25	0968-62-8787	0968-62-8786	株式会社 、元氣	18 (9人×2ユニット)	H13.5.1
	103	グループホーム あらお	864-0041	荒尾市荒尾539-1	0968-69-0600	0968-64-0500	医療法人社団 荒尾クリニック	18 (9人×2ユニット)	H13.6.1
	104	グループホーム むつみ苑	864-0041	荒尾市荒尾317-1	0968-62-3623	0968-62-3688	医療法人社団 昭和会	27 (9人×3ユニット)	H14.3.1
	105	グループホーム グリーンライフヴィラ荒尾	864-0012	荒尾市本井手1480-26	0968-65-5466	0968-65-5466	医療法人社団 聖和会	9 (9人×1ユニット)	H14.4.1
	106	グループホーム ふくじゅそう	864-0052	荒尾市四ツ山町3-4-3	0968-69-1211	0968-69-1221	医療法人 藤杏会	18 (9人×2ユニット)	H14.5.1
	107	白寿園 グループホーム	864-0021	荒尾市一部2157-16	0968-68-7339	0968-68-7316	社会福祉法人 杏風会	18 (9人×2ユニット)	H14.7.8
	108	グループホーム ゆったり温泉館	864-0023	荒尾市水野1580-1	0968-68-8838	0968-68-7772	医療法人 平成会	27 (9人×3ユニット)	H14.10.1
	109	ゆうきの家	865-0011	玉名市上小田1180	0968-72-2010	0968-72-2054	医療法人 悠紀会	18 (9人×2ユニット)	H13.6.1
	110	グループホーム おかもと	865-0015	玉名市亀甲251-5	0968-71-2622	0968-74-2603	医療法人 誠真会	18 (9人×2ユニット)	H15.11.25
	111	グループホーム ひまわり21岱明	869-0201	玉名市岱明町山下1037-3	0968-66-8777	0968-66-8778	特定非営利活動法人 長寿会	9 (9人×1ユニット)	H13.12.1
	112	グループホーム 岱明の里	869-0202	玉名市岱明町高道1090-1	0968-66-8230	0968-66-8231	有限会社 七丈原	18 (9人×2ユニット)	H15.3.23
	113	グループホーム たいめい苑	869-0233	玉名市岱明町古閑388	0968-57-1220	0968-57-1359	社会福祉法人 熊本東翔会	18 (9人×2ユニット)	H15.6.1
	114	グループホーム ありあけの丘	861-5403	玉名市天水町部田見448-1	0968-71-5888	0968-71-5888	社会福祉法人 天恵会	9 (9人×1ユニット)	H15.6.1
	115	グループホーム へたみ家	861-5403	玉名市天水町部田見1214-15	0968-82-5528	0968-82-5529	社会福祉法人 熊本厚生事業福祉会	9 (9人×1ユニット)	H16.5.10
	116	グループホーム るしだ	865-0072	玉名市横島町横島3399-1	0968-84-3541	0968-84-3766	医療法人 安田会	9 (9人×1ユニット)	H16.1.29
	117	グループホーム 慈幸苑	865-0072	玉名市横島町横島2493-1	0968-84-2923	0968-84-2752	社会福祉法人 創友会	9 (9人×1ユニット)	H16.4.1
	118	グループホーム はる	869-0321	玉名郡玉東町西安寺302-1	0968-85-3585	0968-85-3501	有限会社 はる	9 (9人×1ユニット)	H16.5.15
	119	グループホーム たんぼぼ	861-0823	玉名郡南関町四ツ原1338	0968-53-8881	0968-53-8881	有限会社 ホリ	18 (9人×2ユニット)	H15.6.1
	120	グループホーム 和楽の里	861-0836	玉名郡南関町久重字坂本 3424-3	0968-66-6355	0968-66-6377	社会福祉法人 三加和福祉会	18 (9人×2ユニット)	H19.3.15

圏域	No.	事業所名	郵便番号	所在地	電話	ファクシミリ	運営主体	定員	開設年月日
有明	121	グループホーム谷崎	861-0812	玉名郡南関町相谷1789	0968-53-0123	0968-53-0124	有限会社 ケアシステム・ピュア	18 (9人×2ユニット)	H24. 4. 1
	122	グループホーム ひまわり21長洲	869-0102	玉名郡長洲町折崎633-5	0968-78-8880	0968-78-8890	特定非営利活動法人 長寿会	18 (9人×2ユニット)	H12. 4. 1
	123	グループホーム グリーンライフヴィラ	869-0101	玉名郡長洲町宮野2772-18	0968-78-1161	0968-78-1161	医療法人社団 聖和会	9 (9人×1ユニット)	H13. 3. 27
	124	グループホーム せいわながすの里	869-0123	玉名郡長洲町長洲 2990-2	0968-78-8023	0968-78-7760	医療法人社団 聖和会	9 (9人×1ユニット)	H23. 3. 1
	125	グループホーム 夢路	865-0126	玉名郡和水町前原90-1	0968-71-8558	0968-71-8606	特定非営利活動法人 黎明	18 (9人×2ユニット)	H14. 12. 28
	126	なごみの園・菊水	865-0103	玉名郡和水町長小田334	0968-71-8880	0968-71-8266	有限会社 ふれあい 松川	9 (9人×1ユニット)	H17. 3. 11
鹿本	127	森の里グループホーム やちよ桜	861-0501	山鹿市山鹿900-2	0968-43-2012	0968-43-2012	医療法人社団 直心会	18 (9人×2ユニット)	H15. 11. 1
	128	愛隣の家 グループホーム	861-0551	山鹿市津留2025-1	0968-43-0009	0968-43-0008	社会福祉法人 愛隣園	9 (9人×1ユニット)	H16. 4. 1
	129	グループホーム あやすぎの里	861-0603	山鹿市鹿北町岩野5497-1	0968-32-3181	0968-32-3990	社会福祉法人 平成会	9 (9人×1ユニット)	H17. 4. 13
	130	グループホーム おとぎの国	861-0302	山鹿市鹿本町津袋585	0968-46-1668	0968-46-1668	社会福祉法人 不動会	9 (9人×1ユニット)	H15. 12. 15
	131	認知症対応型共同生活介護 事業所 ゆとり	861-0406	山鹿市菊鹿町下内田75	0968-42-6555	0968-48-2878	有限会社 誠心会	9 (9人×1ユニット)	H22. 5. 1
	132	グループホーム 明日葉	861-0401	山鹿市菊鹿町長529番地	0968-48-3411	0968-48-3411	社会福祉法人 菊寿会	9 (9人×1ユニット)	H22. 7. 1
	133	グループホーム ほたるの里	861-0522	山鹿市久原5623-1	0968-36-9486	0968-36-9487	医療法人社団 三森会	9 (9人×1ユニット)	H23. 4. 1
	134	グループホーム 大道	861-0382	山鹿市方保田828-2	0968-46-6553	0968-46-6553	NPO法人 安暖手	9 (9人×1ユニット)	H24. 4. 1
	135	グループホーム ソーレ	861-0533	山鹿市古閑1160番地1	0968-42-8000	0968-42-8800	医療法人 回生会	9 (9人×1ユニット)	R2. 4. 1
	136	グループホーム サンテ	861-1304	菊池市深川400	0968-24-5873	0968-24-5684	医療法人 牧念人会	9 (9人×1ユニット)	H14. 4. 1
137	もりのさとグループホーム きくち	861-1309	菊池市藤田38-1	0968-24-2005	0968-24-2005	医療法人社団 直心会	18 (9人×2ユニット)	H16. 7. 15	
138	グループホーム 清泉	861-1342	菊池市七城町亀尾2484	0968-26-9810	0968-26-9812	社会福祉法人 愛敬会	9 (9人×1ユニット)	H18. 3. 27	
139	たしま友遊苑	861-1214	菊池市泗水町田島616-1	0968-38-7147	0968-38-7148	社会福祉法人 久仙会	18 (9人×2ユニット)	H16. 7. 1	
140	グループホーム 大平	861-1683	菊池市大平597-1	0968-24-5971	0968-24-5981	有限会社 草佳苑	9 (9人×1ユニット)	H21. 3. 14	
141	グループホーム まゆの里	861-1205	菊池市泗水町福本780番地	0968-38-0030	0968-38-0031	医療法人社団 孔子会	18 (9人×2ユニット)	H27. 3. 23	
142	グループホーム ヒューマンケア	861-1112	合志市幾久富1909-700	096-247-0087	096-247-2282	有限会社 ヒューマン・ケア	18 (9人×2ユニット)	H15. 9. 16	
143	グループホーム さくらんぼ須屋	861-1102	合志市須屋2863-4	096-242-2523	096-242-2523	医療法人 中山会	18 (9人×2ユニット)	H23. 3. 22	
144	グループホーム かどれあ会	861-1113	合志市栄2325-1	096-247-2820	096-247-2821	株式会社 WGS	18 (9人×2ユニット)	H23. 9. 1	
145	グループホーム 灰塚	869-1226	菊池郡大津町灰塚123-1	096-293-3779	096-293-3779	有限会社 肥後いこいの家	9 (9人×1ユニット)	H15. 5. 20	
146	グループホーム つつじのさと	869-1233	菊池郡大津町大津字前田 1187-1	096-294-0006	096-294-0003	社会福祉法人 双友会	9 (9人×1ユニット)	H20. 12. 1	
147	認知症対応型共同生活介護 グループホーム陣内	869-1221	菊池郡大津町陣内1167-5	096-294-5401	096-294-4155	医療法人 田中会	9 (9人×1ユニット)	H24. 4. 16	
148	グループホーム 光喜園	869-1235	菊池郡大津町室1713	096-294-6541	096-294-6558	社会福祉法人 光進会	18 (9人×2ユニット)	H28. 7. 1	
149	グループホーム 第二光喜園	869-1235	菊池郡大津町大字室1724番 地2	096-294-6540	096-294-6545	社会福祉法人 光進会	18 (9人×2ユニット)	R3. 3. 25	
150	グループホーム げんきの家	869-1107	菊池郡菊陽町幸川1923-1	096-232-6602	096-232-6602	医療法人 永田会	9 (9人×1ユニット)	H16. 3. 24	
151	グループホーム 菊陽スマイル	869-1102	菊池郡菊陽町原水1019-1	096-233-5288	096-233-5288	医療法人社団 栄康会	18 (9人×2ユニット)	H23. 3. 15	

圏域	No.	事業所名	郵便番号	所在地	電話	ファクシミリ	運営主体	定員	開設年月日
阿蘇	152	グループホーム 武蔵ヶ丘	869-1112	菊池郡菊陽町武蔵ヶ丘北1 丁目8-1	096-288-3446	096-288-3484	株式会社 かいこのみらい	18 (9人×2ユ ニット)	H26. 11. 1
	153	大阿蘇病院グループホーム さくら苑	869-2612	阿蘇市一の宮町宮地5863-1 と5857-2	0967-22-3567	0967-22-2114	医療法人社団 大徳会	18 (9人×2ユ ニット)	H14. 6. 1
	154	グループホーム といはた	869-2301	阿蘇市内牧117	0967-32-5115	0967-32-3272	医療法人社団 間端会	18 (9人×2ユ ニット)	H16. 3. 22
	155	グループホーム 乙姫の家	869-2226	阿蘇市乙姫字上西野2142- 10	0967-23-6711	0967-23-6811	株式会社 かいこのみらい	18 (9人×2ユ ニット)	H21. 11. 1
	156	グループホーム ひのおか由紀の里	869-2232	阿蘇市赤水字無田ノ上 1894-1	0967-35-0565	0967-35-0563	社会福祉法人 順和会	18 (9人×2ユ ニット)	H23. 4. 1
	157	福寿苑 グループホーム	869-2402	阿蘇郡南小国町満願寺5861	0967-44-1311	0967-44-1312	社会福祉法人 昭寿会	9 (9人×1ユ ニット)	H20. 9. 1
	158	グループホーム なごみ	869-2501	阿蘇郡小国町宮原425-8	0967-46-5747	0967-46-5759	社会福祉法人 小国町社会福祉協議 会	18 (9人×2ユ ニット)	H19. 9. 1
	159	グループホーム あそ和楽	869-1602	阿蘇郡高森町高森2132-1	0967-63-1165	0967-63-1166	ティーティーシー 有限会社	18 (9人×2ユ ニット)	H15. 9. 10
	160	グループホーム あそ喜楽	869-1602	阿蘇郡高森町高森2133-8	0967-63-1165	0967-63-1166	ティーティーシー 有限会社	9 (9人×1ユ ニット)	H23. 3. 1
	161	グループホーム みどり	861-2403	阿蘇郡西原村布田845	096-279-4569	096-279-4569	社会福祉法人 成仁会	9 (9人×1ユ ニット)	H14. 4. 1
	162	グループホーム みなみ阿蘇	869-1412	阿蘇郡南阿蘇村久石2721-2	0967-67-1606	0967-67-0875	株式会社 南阿蘇ケアサービス	18 (9人×2ユ ニット)	H12. 7. 1
	163	グループホーム 陽なたぼっこ	869-1404	阿蘇郡南阿蘇村河陽4463	0967-67-2515	0967-67-2503	社会福祉法人 順和会	18 (9人×2ユ ニット)	H15. 10. 23
164	グループホーム つばめ	869-1503	阿蘇郡南阿蘇村吉田2043	0967-64-8100	0967-64-8101	株式会社 白水ディエイチシー	9 (9人×1ユ ニット)	H16. 3. 15	
上益城	165	グループホーム グリーンヒルみふね	861-3204	上益城郡御船町木倉1720-6	096-281-7787	096-281-7786	社会福祉法人 恵寿会	18 (9人×2ユ ニット)	H14. 4. 1
	166	グループホーム 日々輝	861-3206	上益城郡御船町辺田見181- 1	096-282-0003	096-282-0003	医療法人社団 藤岡会	9 (9人×1ユ ニット)	H16. 4. 1
	167	グループホーム 康寿苑	861-3105	上益城郡嘉島町上六嘉2268	096-234-8885	096-237-5270	社会福祉法人 嘉悠会	9 (9人×1ユ ニット)	H16. 6. 24
	168	益城病院高齢者 グループホーム ふるさと	861-2233	上益城郡益城町福富849-2	096-286-3779	096-286-3779	社会医療法人 ましき会	18 (9人×2ユ ニット)	H13. 3. 27
	169	グループホーム 津森倶楽部	861-2201	上益城郡益城町寺中1-1	096-289-5515	096-289-5516	社会福祉法人 慈光会	18 (9人×2ユ ニット)	H23. 6. 1
	170	認知症高齢者グループホーム グリーンヒルましき	861-2233	上益城郡益城町小池2664	096-201-5500	096-201-5550	社会福祉法人 恵寿会	18 (9人×2ユ ニット)	H29. 5. 1
	171	グループホーム せせらぎ	861-3243	上益城郡甲佐町白旗986	096-234-5511	096-234-5511	有限会社 せせらぎ	9 (9人×1ユ ニット)	H12. 12. 28
	172	グループホーム 「年輪」	861-4602	上益城郡甲佐町緑町359	096-234-5151	096-234-1418	医療法人 荒瀬会	9 (9人×1ユ ニット)	H15. 6. 1
	173	グループホーム 桜の丘	861-4609	上益城郡甲佐町西寒野 1151-2	096-234-5022	096-234-5022	社会福祉法人 綾友会	9 (9人×1ユ ニット)	H17. 2. 13
	174	グループホーム 乙女	861-4617	上益城郡甲佐町津志田1661	096-235-8022	096-235-8023	医療法人 荒瀬会	9 (9人×1ユ ニット)	H21. 4. 1
	175	グループホーム あいらく	861-3902	上益城郡山都町滝上223-1	0967-83-1335	0967-83-1336	社会福祉法人 蘇清会	9 (9人×1ユ ニット)	H14. 3. 1
	176	ひまわり	861-3513	上益城郡山都町下市59	0967-72-1006	0967-72-1293	医療法人 潤幸会	9 (9人×1ユ ニット)	H13. 4. 2
	177	グループホーム すみれ	861-3455	上益城郡山都町北中島 2679-3	0967-75-0555	0967-73-3555	社会福祉法人 蘇南会	9 (9人×1ユ ニット)	H14. 4. 26
	178	やまびこ	861-3512	上益城郡山都町下馬尾288- 5	0967-72-2122	0967-72-3336	上益城 農業協同組合	9 (9人×1ユ ニット)	H16. 4. 1
	179	グループホーム 緑仙館	861-3835	上益城郡山都町仏原9-11	0967-82-3200	0967-82-3201	矢部開発 株式会社	9 (9人×1ユ ニット)	H19. 6. 1
八代	180	グループホーム あい	866-0827	八代市島田町863-3	0965-30-8952	0965-30-7655	有限会社 あい	9 (9人×1ユ ニット)	H15. 4. 1
	181	喫茶去	866-0876	八代市田中西町11-2	0965-53-1581	0965-53-1581	有限会社 ティム	5 (5人×1ユ ニット)	H12. 4. 1
	182	グループホーム ま心	869-5151	八代市敷川内町2243-2	0965-31-7600	0965-31-7620	社会福祉法人 ま心苑会	9 (9人×1ユ ニット)	H15. 12. 26

圏域	No.	事業所名	郵便番号	所在地	電話	ファクシミリ	運営主体	定員	開設年月日	
八代	183	グループホーム 清陽	869-5152	八代市揚町47-1	0965-35-0678	0965-35-0679	社会福祉法人 権現福祉会	18 (9人×2ユニット)	H16. 4. 1	
	184	グループホーム 神苑	866-0882	八代市松江本町2-50	0965-32-5500	0965-32-5311	有限会社 神苑	18 (9人×2ユニット)	H18. 3. 27	
	185	グループホーム 水川	869-4301	八代市東陽町南762-1	0965-65-3101	0965-65-3102	社会福祉法人 東泉会	18 (9人×2ユニット)	H14. 4. 1	
	186	グループホーム ざぼん	869-4222	八代市鏡町両出1327-6	0965-52-8151	0965-52-8161	有限会社 ウェル フェアファーム	18 (9人×2ユニット)	H15. 12. 3	
	187	グループホーム まだか	869-6101	八代市坂本町西部い2877-1	0965-36-1235	0965-36-1236	特定非営利活動法人 八竜会	9 (9人×1ユニット)	H16. 3. 1	
	188	グループホーム 八代のぞみ	869-4704	八代市千丁町古閑出421-16	0965-46-1180	0965-46-2544	有限会社 のぞみ	9 (9人×1ユニット)	H18. 12. 1	
	189	グループホーム きずなの郷	866-0892	八代市古閑下町2225	0965-35-9880	0965-31-5344	有限会社 ラポール新世園	9 (9人×1ユニット)	H19. 4. 9	
	190	グループホーム 福寿荘	866-0011	八代市井揚町2552	0965-39-6100	0965-39-6101	有限会社 福寿荘	9 (9人×1ユニット)	H19. 10. 1	
	191	グループホーム まだかII	869-6101	八代市坂本町西部い2920-1	0965-45-3655	0965-45-3655	特定非営利活動法人 八竜会	9 (9人×1ユニット)	H20. 4. 1	
	192	グループホーム 清陽「すえひろ」	866-0832	八代市末広町3-6	0965-33-5001	0965-33-5570	社会福祉法人 権現福祉会	9 (9人×1ユニット)	H22. 4. 1	
	193	グループホーム しあわせの里	869-5172	八代市二見本町924番2	0965-38-9191	0965-38-9192	社会福祉法人 川岳福祉会	9 (9人×1ユニット)	H25. 4. 1	
	194	グループホーム ひかり	866-0061	八代市渡町1717番地	0965-62-8468	0965-62-8467	医療法人社団 明佑会	9 (9人×1ユニット)	H25. 4. 1	
	195	グループホーム 清流	869-4721	八代市昭和日進町152番3	0965-37-1088	0965-37-1080	株式会社 大洲産業	9 (9人×1ユニット)	H25. 4. 1	
	196	グループホームほのか・八代	866-0861	八代市本町4丁目2番28号	0965-30-0131	0965-33-7755	社会福祉法人 グリーンコープ	9 (9人×1ユニット)	H25. 9. 1	
	197	グループホーム 清風	866-0013	八代市沖町3 8 7 3 番地 1	0965-32-3200	0965-32-3201	株式会社 大洲産業	9 (9人×1ユニット)	H29. 4. 1	
	198	グループホーム 清花	866-0024	八代市郡築一番町103番地9	0965-37-8228	0965-37-8229	株式会社 大洲産業	9 (9人×1ユニット)	R2. 5. 12	
	199	グループホーム やすらぎの里	869-4815	八代郡水川町鹿島943	0965-53-2500	0965-53-2501	有限会社 やすらぎの里	18 (9人×2ユニット)	H15. 9. 1	
	200	グループホーム 花音	869-4602	八代郡水川町宮原588-2	0965-62-2518	0965-62-2518	株式会社 ニーナム	18 (9人×2ユニット)	H17. 11. 11	
	201	グループホーム 和鹿島	869-4811	八代郡水川町鹿野1 3 0 1 番地 2	0965-52-3500	0965-62-8747	株式会社 翔栄	18 (9人×2ユニット)	H26. 2. 1	
	芦北	202	グループホーム ふれあいの家	867-0035	水俣市月浦出月213-1	0966-62-3878	0966-62-3906	特定非営利活動法人 NPOみなまた	9 (9人×1ユニット)	H14. 8. 1
		203	グループホーム ゆうゆう	867-0067	水俣市塩浜町2-19	0966-63-7120	0966-63-5471	医療法人 すえひろ会	18 (9人×2ユニット)	H15. 6. 10
204		グループホーム キットさん家	867-0058	水俣市丸島町1-11-6	0966-68-9881	0966-68-9882	特定非営利活動法人 NPOみなまた	9 (9人×1ユニット)	H16. 1. 15	
205		グループホーム こうらく	867-0065	水俣市浜町1-228	0966-84-9039	0966-84-9059	医療法人 すえひろ会	9 (9人×1ユニット)	H23. 2. 1	
206		ニチイケアセンター水俣 認知症対応型共同生活介護	867-0013	水俣市長野町11-114 2階	0966-68-9162	0966-68-9164	株式会社 ニチイ学館	9 (9人×1ユニット)	H23. 12. 15	
芦北	207	グループホーム 「むつみ荘」	869-5441	葦北郡芦北町大字佐敷371番地6	0966-82-2146	0966-82-2146	医療法人 新清会	9 (9人×1ユニット)	H12. 4. 1	
	208	紫おん福祉の家	869-5454	葦北郡芦北町大字鶴木山1288番地5	0966-82-3988	0966-82-3988	有限会社 紫おん福祉の家	9 (9人×1ユニット)	H12. 4. 1	
	209	グループホーム あしきた	869-5461	葦北郡芦北町大字芦北2015番地6	0966-82-2370	0966-82-2370	医療法人 新清会	9 (9人×1ユニット)	H15. 4. 1	
	210	グループホーム つわぶき	869-5563	葦北郡芦北町大字湯浦1505番地1	0966-86-0999	0966-86-1666	社会福祉法人 光輪会	18 (9人×2ユニット)	H16. 4. 1	
	211	グループホーム たのうらそう	869-5305	葦北郡芦北町大字田浦町822番地3	0966-67-3430	0966-67-3431	社会福祉法人 栄和福祉会	9 (9人×1ユニット)	H17. 4. 1	
	212	グループホーム 慈愛	869-6301	葦北郡芦北町大字天月1345番地	0966-84-0115	0966-84-0117	社会福祉法人 慈友会	18 (9人×2ユニット)	H22. 4. 1	
	213	グループホーム 千花	869-5461	葦北郡芦北町芦北2592番地1	0966-82-5608	0966-82-5608	医療法人 新清会	9 (9人×1ユニット)	H25. 4. 1	

圏域	No.	事業所名	郵便番号	所在地	電話	ファクシミリ	運営主体	定員	開設年月日
芦北	214	グループホーム あけぼの	869-5603	葦北郡津奈木町岩城484-1	0966-78-4030	0966-78-4072	社会福祉法人 清風会	18 (9人×2ユニット)	H16.12.1
	215	グループホーム つなぎ	869-5604	葦北郡津奈木町小津奈木 2120-59	0966-78-5581	0966-78-5582	株式会社 グループ ホームつなぎ	18 (9人×2ユニット)	H23.4.1
	216	グループホーム りんごの里	869-5604	葦北郡津奈木町小津奈木 2120-62	0966-78-2023	0966-78-2312	社会福祉法人 光栄会	9 (9人×1ユニット)	H31.4.1
球磨	217	グループホーム 愛生	868-0036	人吉市二日町22	0966-24-6965	0966-24-6965	医療法人 愛生会	18 (9人×2ユニット)	H15.10.1
	218	グループホーム 聖心園	868-0055	人吉市南町8-1	0966-22-7807	0966-22-7805	社会福祉法人 仁和会	9 (9人×1ユニット)	H16.3.25
	219	グループホーム ふれあいの家 御薬園	868-0041	人吉市七地町21-1	0966-22-5711	0966-22-3030	医療法人社団 健成会	9 (9人×1ユニット)	H17.6.1
	220	グループホーム えがお人吉	868-0072	人吉市西間下町1028-4	0966-22-7810	0966-22-7855	有限会社 えがお	9 (9人×1ユニット)	H22.4.1
	221	グループホーム はっぴーらいふ	868-0086	人吉市下原田町字荒毛 1516-1	0966-24-1808	0966-32-9590	有限会社 九州ライフサポート	9 (9人×1ユニット)	H22.4.1
	222	第2グループホーム 愛生	868-0037	人吉市南泉田町115	0966-32-9214	0966-32-9215	医療法人 愛生会	9 (9人×1ユニット)	H22.5.1
	223	グループホーム ローズヒル	868-0075	人吉市矢黒町2033-3	0966-32-9511	0966-32-9512	医療法人 回生会	9 (9人×1ユニット)	H23.4.1
	224	グループホーム すずらん	868-0021	人吉市鬼木町1423-1	0966-24-3504	0966-24-3507	有限会社こどもとケ アライフ研究所	9 (9人×1ユニット)	H23.4.1
	225	グループホーム やすらぎの里にしき	868-0303	球磨郡錦町西141	0966-38-3883	0966-38-5883	株式会社 いわしや窪田	18 (9人×2ユニット)	H14.12.1
	226	にしき園 グループホーム	868-0303	球磨郡錦町西70	0966-38-5070	0966-38-2522	社会福祉法人 洋香会	18 (9人×2ユニット)	H18.3.1
	227	グループホーム 若薬園	868-0501	球磨郡多良木町大字多良木 1537番地	0966-42-3918	0966-42-7055	株式会社 ケアサポート	18 (9人×2ユニット)	H18.5.18
	228	グループホーム 花みずき	868-0503	球磨郡多良木町大字久米 1325番地	0966-42-1118	0966-42-1125	合同会社 悠久	18 (9人×2ユニット)	H28.5.13
	229	グループホーム 桜の里	868-0701	球磨郡水上村岩野2658-1	0966-44-0771	0966-44-0788	社会福祉法人 御薬園	18 (9人×2ユニット)	H20.6.1
	230	やすらぎの里さがら	868-0095	球磨郡相良村柳瀬973	0966-28-3500	0966-28-3511	株式会社 いわしや窪田	18 (9人×2ユニット)	H31.4.1
	231	グループホーム えがお	868-0415	球磨郡あさぎり町免田西字 黒田2195番地1	0966-45-1500	0966-45-1480	有限会社 えがお	18 (9人×2ユニット)	H18.3.27
	232	グループホーム 木綿葉	868-0451	球磨郡あさぎり町須恵字覚 井828番地	0966-45-2511	0966-43-1235	球磨 地域農業協同組合	9 (9人×1ユニット)	H24.4.1
天草	233	グループホーム くすのき	863-0044	天草市楠浦町288-9	0969-27-5402	0969-43-1235	医療法人社団 福寿会	9 (9人×1ユニット)	H15.5.9
	234	グループホーム ると	861-6551	天草市下浦町2090-7	0969-22-1643	0969-22-1993	医療法人社団 開会	18 (9人×2ユニット)	H12.4.1
	235	グループホーム 菜の花	863-0003	天草市本渡町本渡845-3	0969-22-1171	0969-66-9201	株式会社 いずみ	18 (9人×2ユニット)	H15.4.1
	236	グループホーム 和楽	863-1901	天草市牛深町1641-4	0969-72-3232	0969-72-3263	医療法人社団 福本会	18 (9人×2ユニット)	H16.4.1
天草	237	グループホーム 遊鳥	861-6305	天草市栖本町湯船原759	0969-66-3223	0969-66-3223	有限会社 さかがわ	9 (9人×1ユニット)	H18.3.29
	238	グループホーム しんわ	863-0101	天草市新和町小宮地763-2	0969-46-2544	0969-46-3839	社会福祉法人 緑新会	9 (9人×1ユニット)	H14.12.1
	239	グループホーム はまかぜ	861-6403	天草市倉岳町宮田270-1	0969-64-3833	0969-64-3850	NPO法人 重宝会	9 (9人×1ユニット)	H16.4.1
	240	紫明寮 グループホーム	863-2421	天草市五和町二江567-1	0969-33-0550	0969-33-0550	社会福祉法人 清志会	9 (9人×1ユニット)	H17.3.1
	241	グループホーム 優海	866-0313	天草市御所浦町御所浦 3916-6	0969-67-2550	0969-67-2550	有限会社 さかがわ	9 (9人×1ユニット)	H18.12.4
	242	グループホーム あかね苑	863-1902	天草市久玉町5716-9	0969-73-1288	0969-73-1289	医療法人社団 孔和会	9 (9人×1ユニット)	H18.12.20
	243	グループホーム 桜ん里	863-1215	天草市河浦町白木河内116- 1	0969-76-0506	0969-76-0506	医療法人社団 孔和会	9 (9人×1ユニット)	H20.4.1
	244	グループホーム 薬山苑 天領の杜	863-0006	天草市本町下河内2231	0969-33-8888	0969-33-7777	社会福祉法人 啓世会	18 (9人×2ユニット)	H20.4.1

圏域	No.	事業所名	郵便番号	所在地	電話	ファクシミリ	運営主体	定員	開設年月日
天草	245	グループホーム 明香里	863-1432	天草市二浦町亀浦1066番地 6	0969-72-8711	0969-72-8712	NPO法人 健寿会	9 (9人×1ユニット)	H22. 4. 1
	246	グループホーム さざなみ	861-7201	天草市有明町赤崎1974	0969-53-2345	0969-53-2345	株式会社 鵜田電設	9 (9人×1ユニット)	H22. 4. 1
	247	ぐるーぷほーむ やすらぎ	863-2201	天草市五和町御領6447番地	0969-32-1055	0969-32-2325	社会福祉法人 光総会	9 (9人×1ユニット)	H22. 4. 1
	248	グループホーム せんだんの実	863-2803	天草市天草町下田北1254番 地1	0969-42-3360	0969-42-3361	社会福祉法人 天草市社会福祉協議 会	9 (9人×1ユニット)	H22. 4. 1
	249	グループホーム おおやの	869-3602	上天草市大矢野町上1520-8	0964-56-1630	0964-56-1630	有限会社 大矢野会	18 (9人×2ユニット)	H17. 4. 1
	250	グループホーム ひかりの園 ビハラー館	861-6103	上天草市松島町今泉1004-1	0969-56-1900	0969-56-2500	社会福祉法人 姫戸ひかり会	9 (9人×1ユニット)	H16. 4. 10
	251	グループホーム ひめど	866-0101	上天草市姫戸町姫浦2544-6	0969-58-3610	0969-58-3610	社会福祉法人 姫戸福祉会	9 (9人×1ユニット)	H17. 9. 1
	252	グループホーム さち	869-3602	上天草市大矢野町上7314	0964-56-1186	0964-56-1186	特定非営利活動法人 憲友会	9 (9人×1ユニット)	H17. 11. 2
	253	グループホーム 龍ヶ岳	866-0201	上天草市龍ヶ岳町大道158	0969-63-0131	0969-63-0049	社会福祉法人 鶴亀会	9 (9人×1ユニット)	H14. 4. 1
	254	有限会社 真和会 ファミリー倶楽部	861-6102	上天草市松島町合津1068-1	0969-28-3301	0969-28-3301	有限会社 真和会	9 (9人×1ユニット)	H22. 3. 17
	255	グループホーム 諏訪の森	866-0102	上天草市姫戸町二間戸 276-5、276-6	0969-58-2088	0969-58-2088	有限会社 真和会	9 (9人×1ユニット)	H23. 3. 26
	256	グループホーム 椿	866-0202	上天草市龍ヶ岳町高戸 1237-15	0969-62-0705	0969-62-0705	有限会社 さかがわ	9 (9人×1ユニット)	H28. 7. 1
	257	グループホーム 純心苑	869-3601	上天草市大矢野町登立 1426-4	0964-27-8008	0964-56-0468	社会福祉法人 峯州福祉会	9 (9人×1ユニット)	H30. 3. 31
	258	グループホーム 桃寿苑	869-3601	上天草市大矢野町登立 1426-4	0964-56-0159	0964-56-0468	社会福祉法人 峯州福祉会	9 (9人×1ユニット)	H31. 3. 31
	259	グループホーム 菜の花峯北	863-2503	天草郡峯北町志岐151-1	0969-35-1881	0969-35-1882	有限会社 いずみ	18 (9人×2ユニット)	H19. 4. 1
	260	グループホーム ひまわり	863-2503	天草郡峯北町志岐1051-3	0969-35-0568	0969-35-0570	株式会社 優藍会	18 (9人×2ユニット)	H30. 4. 1
定員計								3,497	

※「181 喫茶去」は、休止している。

4-9 地域密着型特定施設入居者生活介護事業所

定員29人以下の介護専用型特定施設入居者生活介護事業所で、入居している要介護者が入浴・排泄・食事等の介護その他生活上の世話、機能訓練・療養上の世話等のサービスを受けることのできる施設です。（介護保険法第8条第21項）

（令和5年4月1日現在）

圏域	No.	事業所名	施設種別	定員	運営主体	郵便番号	所在地	電話	ファクシミリ	開設年月日	
熊本	1	グランドホーム ひまわり	有料老人ホーム	10	有限会社 ひまわり	861-0101	熊本市北区植木町山本907-1	096-273-3939	096-273-3331	H17.4.25	
	2	地域密着型特定施設入居者生活介護 彩	有料老人ホーム	10	社会福祉法人 和創会	861-4147	熊本市南区富合町廻江599-1	096-243-1013	096-243-1012	H20.6.20	
宇城	3	グランドホーム フォーシーズン	有料老人ホーム	18	株式会社 ラディカ	869-0533	宇城市松橋町両仲間781-1	0964-33-3141	0964-33-3181	H17.9.15	
	4	コミュニティハウス 「みんなの家」	有料老人ホーム	29	社会福祉法人 千寿会	861-4721	下益城郡美里町土喰4	0964-47-1118	0964-47-2233	H20.4.1	
	5	サービス付き高齢者向け住宅 フォーシーズン	有料老人ホーム (サ)	29	株式会社 ラディカ	869-0532	宇城市松橋町久具2059-1	0964-34-3466	0964-34-3266	H28.7.1	
有明	6	特定施設入居者生活介護 たいいめい苑	有料老人ホーム	20	社会福祉法人 熊本東翔会	869-0233	玉名市岱明町古閑402-1	0968-57-1220	0968-57-1359	H23.4.20	
阿蘇	7	リハセンターみどりの里	有料老人ホーム	29	医療法人社団 大徳会	869-2501	阿蘇郡小国町宮原425-5	0967-46-6650	0967-46-6662	H21.5.1	
八代	8	グッドライフ本町	有料老人ホーム	29	医療法人 明朋会	866-0861	八代市本町1-1-60	0965-30-8181	0965-30-8171	H20.11.1	
芦北	9	尚光苑	有料老人ホーム	29	社会福祉法人 広徳会	867-0015	水俣市深川1020番地3	0966-67-1085	0966-67-1084	H24.10.1	
	10	ゆうあいの家	有料老人ホーム	29	社会福祉法人 志友会	869-5561	葦北郡芦北町大字芦北2324番地1	0966-68-3511	0966-68-3512	H23.4.1	
球磨	11	J A くま 福祉の里 木綿葉別館 西棟	有料老人ホーム	10	球磨地域農業協同組合	868-0451	球磨郡あさぎり町須恵字丸尾1219番地2	0966-45-7777	0966-45-7771	H28.6.1	
天草	12	有料老人ホーム シルバードリーム寿里	有料老人ホーム	24	株式会社 いるか	861-6101	上天草市松島町阿村821-1	0969-56-2828	0969-56-2830	H19.11.5	
	13	長寿の里 かおる	有料老人ホーム	24	GOODLIFE株式会社	869-3603	上天草市大矢野町中1177-1	0964-56-3003	0964-56-3004	H22.11.1	
定員計				290							

4-10 地域密着型介護老人福祉施設入所者生活介護事業所

定員29人以下の特別養護老人ホームで、原則として65歳以上で、日常生活に常時介護が必要（原則要介護3以上）であって、自宅で介護を受けることが困難な高齢者の方が利用できる施設です。地方公共団体、社会福祉法人が設置・運営を行います。（介護保険法第8条第22項、老人福祉法第20条の5）

（令和5年4月1日現在）

圏域	No.	事業所名	定員	運営主体	郵便番号	所在地	電話	ファクシミリ	開設年月日
熊本	1	向山つくし庵	29	社会福祉法人 三願会	860-0821	熊本市中央区本山1丁目6番17号	096-356-2941	096-356-1181	H24.7.1
	2	ノットホーム	29	社会福祉法人 リデルライトホーム	860-0862	熊本市中央区黒髪5-23-1	096-343-0489	096-343-8282	H27.5.1
	3	風の木苑	29	社会福祉法人 永幸福社会	861-8029	熊本市東区西原1-11-63	096-385-1888	096-385-1886	H20.6.1
	4	託麻苑	29	社会福祉法人 託麻会	861-8031	熊本市東区戸島町460番1	096-388-1200	096-388-1203	H28.6.20
	5	おとなの学校八角堂校	29	社会福祉法人 照敬会	860-0072	熊本市西区花園2-10-16	096-322-7255	096-322-7256	H21.6.1
	6	上熊本苑	29	社会福祉法人 愛誠会	860-0079	熊本市西区上熊本3丁目12番24号	096-288-0256	096-312-1288	H24.8.1
	7	リバーサイド熊本ユニットホーム	9	社会福祉法人 駿光会	861-5343	熊本市西区河内町野出1936-1	096-277-2288	096-277-2424	H26.4.1
	8	小島苑	29	社会福祉法人 愛誠会	861-5287	熊本市西区小島5-15-45	096-329-3100	096-329-3101	R3.12.15

圏域	No.	事業所名	定員	運営主体	郵便番号	所在地	電話	ファクシミリ	開設年月日
熊本	9	リデルホーム龍田	20	社会福祉法人 リデルライトホーム	861-8005	熊本市北区龍田陳内3-19-12	096-274-1895	096-274-1017	H21. 9. 1
	10	サンビレッジ高平台	29	社会福祉法人 郁栄会	860-0083	熊本市北区大窪3丁目11番47号	096-345-3777	096-345-3666	H22. 7. 1
	11	れいめいの家	20	社会福祉法人 三峰福祉会	861-0106	熊本市北区植木町豊田187	096-272-5055	096-272-2283	H24. 4. 1
	12	田原の郷	29	社会福祉法人 心和会	861-0161	熊本市北区植木町鞍掛1522番地1	096-273-3000	096-273-3100	H26. 5. 18
	13	地域密着型特別養護老人ホームあいこう ひかり館	20	社会福祉法人 愛光会	861-8075	熊本市北区清水新地3丁目5番33号	096-348-0660	096-348-0667	H26. 5. 24
	14	つるのはら	29	社会福祉法人 愛誠会	861-5512	熊本市北区梶尾町1779番7	096-345-1101	096-345-1102	H29. 11. 1
	15	みゆき東館	20	社会福祉法人 健成会	861-4172	熊本市南区御幸笛田6丁目6番71号	096-379-3666	096-379-3366	H25. 4. 1
	16	はるの里	29	社会福祉法人 嘉悠会	861-4214	熊本市南区内城南町舞原253番地1	0964-28-5400	0964-28-6746	H25. 6. 24
	17	天寿園 青葉	23	社会福祉法人 寿量会	861-4125	熊本市南区奥古閑町4375番1	096-223-0533	096-223-2329	H26. 4. 1
	18	天寿園Ne0	29	社会福祉法人 寿量会	861-4125	熊本市南区奥古閑町4345番	096-223-2225	096-223-2329	H28. 7. 11
	19	かわしり御蔵	29	社会福祉法人 竹崎記念福祉会	861-4106	熊本市南区南高江7丁目3番	096-288-2806	096-288-2816	R1. 10. 15
宇城	20	特別養護老人ホーム西城園	29	社会福祉法人 順風会	869-3173	宇土市下網田町1905番地	0964-27-0555	0964-27-0666	H25. 10. 1
	21	照古苑ひまわりホーム	29	社会福祉法人 白日会	869-0416	宇土市松山町野田1988番地	0964-22-3900	0964-22-3901	H25. 10. 15
	22	サテライトしらぬい荘	20	社会福祉法人 水光会	869-0511	宇城市松橋町曲野35番地1	0964-34-0510	0964-34-0512	H24. 11. 11
	23	サテライトおひさま	29	社会福祉法人 日岳会	869-0606	宇城市小川町河江209	0964-48-6400	0964-48-6408	H26. 3. 1
	24	ユニット豊洋	20	社会福祉法人 黎明福祉会	869-3413	宇城市三角町里浦2855-5	0964-54-1100	0964-54-1102	H26. 4. 1
	25	地域密着型特別養護老人ホーム ひだけ荘里山	20	社会福祉法人 日岳会	869-0612	宇城市小川町南海東2030	0964-34-6300	0964-43-6722	H26. 4. 1
26	特別養護老人ホーム きらら	29	社会福祉法人 熊本厚生会	869-0503	宇城市松橋町きらら1丁目9番地3	0964-33-8606	0964-33-8607	H27. 5. 11	
有明	27	ケアビレッジ たがの里	29	社会福祉法人 天水福祉事業会	861-5401	玉名市天水町小天6633-1	0968-71-5030	0968-71-5034	H23. 4. 1
	28	特別養護老人ホーム もやい処	29	社会福祉法人 天恵会	865-0065	玉名市築地64番1	0968-74-3110	0968-74-3117	H24. 4. 1
	29	ユニット型さくら苑	20	社会福祉法人 玉寿会	865-0041	玉名市伊倉北方1533	0968-75-1139	0968-75-1171	H26. 4. 1
	30	地域密着型特別養護老人ホーム慈幸苑	10	社会福祉法人 創友会	865-0072	玉名市横島町横島2381-1	0968-84-3711	0968-84-2752	H26. 4. 1
	31	特別養護老人ホーム有明ホーム ユニッ ト陽だまり	10	社会福祉法人 天恵会	861-5403	玉名市天水町部田見440	0968-82-3332	0968-82-3391	H26. 4. 1
	32	さくら苑 立願の森	29	社会福祉法人 玉寿会	865-0061	玉名市立願寺623-1	0968-72-0088	0968-72-1000	H29. 4. 26
	33	サポートハウスきらきら	29	社会福祉法人 きらきら	861-0803	玉名郡南関町関町355番地	0968-53-5755	0968-53-5700	H30. 11. 1
鹿本	34	地域密着型特別養護老人ホーム あいさ と	20	社会福祉法人 慶承会	861-0565	山鹿市鹿央町合里1039	0968-36-2333	0968-36-2337	H26. 6. 1
菊池	35	社会福祉法人東康会特別養護老人ホーム つまごめ荘（地域密着型）	18	社会福祉法人 東康会	861-1303	菊池市今58番地	0968-25-1600	0968-25-5121	R2. 4. 1
	36	わいふ桜座	29	社会福祉法人 不動会	861-1331	菊池市隈府114番地3	0968-26-2525	0968-25-3737	H30. 5. 15
	37	地域密着型特別養護老人ホーム健やか園	29	社会福祉法人 秀正会	861-1353	菊池市七城町甲佐町85番地1	0968-24-7716	0968-24-7717	H27. 5. 21
	38	地域密着型介護老人福祉施設 あさひが丘荘 和楽	20	社会福祉法人 広友会	869-1206	菊池市旭志伊坂449番地1	0968-37-3636	0968-37-2121	H26. 10. 1
	39	ユニット型特別養護老人ホーム泗水苑	25	社会福祉法人 泗水福祉会	861-1204	菊池市泗水町永1021番地	0968-38-6680	0968-38-0211	H26. 4. 15

圏域	No.	事業所名	定員	運営主体	郵便番号	所在地	電話	ファクシミリ	開設年月日
菊池	40	特別養護老人ホーム 不二の里	29	社会福祉法人 東康会	861-1201	菊池市泗水町吉富2276番地1	0968-38-1755	0968-38-1756	H23. 8. 1
	41	特別養護老人ホーム ヒューマン・ケア こうしの杜	29	社会福祉法人 慈敬会	861-1115	合志市豊岡2000-190	096-273-6767	096-273-6777	H25. 10. 1
	42	特別養護老人ホーム 大地の里えがお	29	社会福祉法人 大地	861-1102	合志市須屋2670-3	096-242-0111	096-242-0112	H26. 3. 24
	43	特別養護老人ホーム ヒューマン・ケア たかばの杜	29	社会福祉法人 慈敬会	861-1112	合志市幾久富1121-1	096-273-7608	096-273-7618	H28. 12. 15
	44	くぬぎ荘	29	社会福祉法人 泰斗	861-1103	合志市野々島5678番2	096-242-9100	096-242-9101	H29. 10. 1
	45	地域密着型特別養護老人ホーム 喜寿園	29	社会福祉法人 光進会	869-1235	菊池郡大津町室1713	096-294-6555	096-294-6558	H28. 6. 1
	46	地域密着型特別養護老人ホーム きほう 苑きらら	29	社会福祉法人 清陽会	869-1107	菊池郡菊陽町辛川1936番地1	096-232-1122	096-232-1133	H25. 11. 1
	47	地域密着型特別養護老人ホーム ケアタウン光の森	29	社会福祉法人 ゆうき会	869-1101	菊池郡菊陽町津久礼3002番地1	096-273-8686	096-273-8787	H28. 12. 1
	48	地域密着型特別養護老人ホーム 音ねの森	29	社会福祉法人 恵正会	869-1102	菊池郡菊陽町原水4643-2	096-285-7580	096-285-7581	R3. 6. 1
阿蘇	49	特別養護老人ホーム ひのおか順心館	29	社会福祉法人 順和会	869-2232	阿蘇市赤水字無田ノ上1894-1	0967-35-0560	0967-35-0563	H23. 4. 1
	50	地域密着型特別養護老人ホーム あその杜	29	社会福祉法人 やまなみ会	869-2226	阿蘇市乙姫1776	0967-32-5000	0967-32-5001	R4. 4. 1
	51	地域密着型ホーム 悠清苑	20	社会福祉法人 昭寿会	869-2402	阿蘇郡南小国町満願寺5854-1	0967-44-0800	0967-44-0675	H26. 4. 1
	52	地域密着型介護老人福祉施設 なでしこの里	29	社会福祉法人 やまなみ会	869-2704	阿蘇郡産山村田尻618番地2	0967-25-3511	0967-25-3533	H20. 10. 15
	53	地域密着型特別養護老人ホーム ひめゆり	29	社会福祉法人 岳寿会	869-1602	阿蘇郡高森町高森993-8	0967-62-1001	0967-62-1003	H23. 6. 1
	54	ユニット型特別養護老人ホーム水生苑	20	社会福祉法人 白久寿会	869-1504	阿蘇郡南阿蘇村一関1282	0967-62-9688	0967-62-9689	H26. 4. 1
	55	特別養護老人ホーム陽ノ丘荘さくら館	20	社会福祉法人 順和会	869-1404	阿蘇郡南阿蘇村河陽4457-1	0967-67-3513	0967-67-3506	H26. 4. 1
	56	地域密着型特別養護老人ホーム みどりの館	20	社会福祉法人 成仁会	861-2403	阿蘇郡西原村布田897-1	096-279-4825	096-279-4824	H26. 4. 1
上益城	57	地域密着型特別養護老人ホーム 華ほたる	29	社会福祉法人 恵寿会	861-3206	上益城郡御船町大字辺田見840番地3	096-282-3210	096-282-3211	R3. 4. 1
	58	特別養護老人ホーム悠優かしま	29	社会福祉法人 千寿会	861-3107	上益城郡嘉島町上仲間151-1	096-235-2301	096-235-2302	H24. 4. 5
	59	桜の丘陵の家 地域密着型介護老人福祉施設 入所者生活介護事業所	20	社会福祉法人 綾友会	861-4601	上益城郡甲佐町岩下194-1	096-234-0064	096-234-0117	H19. 4. 23
	60	ユニット型桜の丘	20	社会福祉法人 綾友会	861-4609	上益城郡甲佐町大字西寒野1161	096-234-1191	096-234-1108	H26. 4. 1
	61	特別養護老人ホーム風ノ木	29	社会福祉法人 徳生会	861-3516	上益城郡山都町千滝211	0967-72-3401	0967-72-3421	H24. 4. 16
	62	特別養護老人ホーム そよ風の里 “ほたる”	29	社会福祉法人 三和会	861-3913	上益城郡山都町今322-1	0967-83-0311	0967-83-0329	H24. 6. 1
	63	蘇望苑 ユニット	20	社会福祉法人 蘇清会	861-3902	上益城郡山都町滝上223番地の1	0967-83-0870	0967-83-0864	H26. 4. 1
八代	64	地域密着型介護老人福祉施設 希望	29	社会福祉法人 龍峯会	869-4614	八代市興善寺町495-1	0965-39-1120	0965-39-1121	H20. 5. 1
	65	地域密着型特別養護老人ホーム八代草	29	社会福祉法人 平成苑	866-0893	八代市海士江町2833番1	0965-62-8550	0965-32-5110	H25. 9. 23
	66	地域密着型特別養護老人ホームキャッスル麦島	29	社会福祉法人 八代愛育会	866-0043	八代市古城町1938-1	0965-62-8868	0965-62-8878	H25. 10. 1
	67	地域密着型特別養護老人ホーム サテライト安寿の里	29	社会福祉法人 至誠会	869-4202	八代市鏡町内田742番地2	0965-37-8555	0965-37-8556	H29. 6. 1
	68	地域密着型特別養護老人ホームあさひ園みやじ	29	社会福祉法人 郷寿会	866-0805	八代市宮地町169番地1	0965-45-5595	0965-43-2298	R3. 2. 1
芦北	69	特別養護老人ホーム 和光苑	29	社会福祉法人 広徳会	867-0034	水俣市袋宇鳥越2501-252	0966-61-1177	0966-61-1178	H23. 4. 1
	70	特別養護老人ホーム ビハーラまどか	29	社会福祉法人 照徳の里	867-0174	水俣市石坂川113-2	0966-67-1190	0966-67-1191	H24. 12. 1

圏域	No.	事業所名	定員	運営主体	郵便番号	所在地	電話	ファクシミリ	開設年月日	
芦北	71	地域密着型特別養護老人ホーム生喜の里	29	社会福祉法人 広徳会	867-0035	水俣市月浦928番地1	0966-84-9686	0966-84-9687	H27. 3. 1	
	72	小規模特別養護老人ホーム つなぎの里	29	社会福祉法人 光栄会	869-5604	葦北郡津奈木町小津奈木2120-62	0966-78-2023	0966-78-2312	H24. 11. 1	
球磨	73	地域密着型特別養護老人ホームアゼリア	29	社会福祉法人 回生会	868-0042	人吉市蟹作町3690	0966-32-9350	0966-32-9351	H23. 9. 12	
	74	個室ユニット型特別養護老人ホーム 聖心ホーム	10	社会福祉法人 仁和会	868-0056	人吉市寺町9番地5	0966-23-3320	0966-23-3853	H26. 4. 1	
	75	地域密着型介護老人福祉施設 錦寿豊苑	29	社会福祉法人 豊心の里	868-0302	球磨郡錦町一武字原田川1234番地	0966-38-3889	0966-38-2882	H22. 10. 22	
	76	地域密着型介護老人福祉施設りゅうきん か	29	社会福祉法人 東陽会	868-0408	球磨郡あさぎり町免田東字北築地 3333番地3	0966-45-7551	0966-45-7550	H23. 6. 1	
	77	鐘ヶ丘ホーム いちふさ	20	社会福祉法人 共成舎	868-0424	球磨郡あさぎり町上西字清水835 番地	0966-45-6777	0966-45-6221	H26. 4. 1	
	78	ユニット型特別養護老人ホーム あさぎ りホーム	20	社会福祉法人 洋香会	868-0432	球磨郡あさぎり町岡原南字新齊堂 77番地1	0966-45-5683	0966-45-6095	H26. 4. 1	
	79	桜なみき	29	社会福祉法人 御栗園	868-0701	球磨郡水上村大字岩野2649番地1	0966-44-0020	0966-44-0088	H26. 9. 1	
	80	地域密着型川辺川園	10	社会福祉法人 べートル会	868-0093	球磨郡相良村大字川辺1771	0966-35-0861	0966-35-0282	H26. 4. 1	
	81	千寿園 別館 まごころ	20	社会福祉法人 慈愛会	869-6401	球磨郡球磨村大字渡乙1750番地	0966-33-0011	0966-33-0177	H26. 6. 1	
	天草	82	ひかりの園指月館	20	社会福祉法人 姫戸ひかり会	861-6103	上天草市松島町今泉1004-1	0969-56-1900	0969-56-2500	H26. 4. 1
83		翔洋苑ユニット棟	20	社会福祉法人 姫戸福祉会	866-0101	上天草市姫戸町姫浦西成川内 3055-45, 3055-106	0969-58-3611	0969-58-3618	H26. 4. 1	
84		相生荘 (従来型)	20	社会福祉法人 鶴亀会	866-0201	上天草市龍ヶ岳町大道158	0969-63-0131	0969-63-0049	H26. 4. 1	
85		地域密着型特別養護老人ホーム 慈晃園	13	社会福祉法人 慈雲会	863-2171	天草市佐伊津町928番地	0969-23-6610	0969-23-6997	H26. 4. 1	
86		地域密着型特別養護老人ホーム 悠ほー む	29	社会福祉法人 円相会	863-1902	天草市久玉町1411番地4	0969-74-7001	0969-74-7007	H25. 11. 1	
87		地域密着型特別養護老人ホーム聖和園	29	社会福祉法人 聖和会	861-6551	天草市下浦町2081番地7	0969-22-0213	0969-22-0223	H25. 11. 20	
88		地域密着型特別養護老人ホーム シャ トー天草	29	社会福祉法人 淳和会	863-0012	天草市今釜町8番58号	0969-22-1888	0969-22-0505	H26. 2. 16	
89		地域密着型特別養護老人ホーム 梅寿荘	15	社会福祉法人 上天草会	861-6305	天草市栖本町湯船原661番地	0969-66-2132	0969-66-2221	H26. 4. 1	
90		地域密着型特別養護老人ホーム 新和苑 あがんなっせ	20	社会福祉法人 緑新会	863-0101	天草市新和町小宮地763番地2	0969-46-3838	0969-46-3839	H26. 4. 1	
91		特別養護老人ホーム 葉山苑 天領の杜	29	社会福祉法人 啓世会	863-0006	天草市本町下河内2234番地	0969-32-7000	0969-32-7001	H29. 4. 1	
92		地域密着型特別養護老人ホーム サザン テラス五和	29	社会福祉法人 一陽会	863-2201	天草市五和町御領9113番地	0969-32-2113	0969-32-2855	H29. 9. 1	
93		地域密着型特別養護老人ホーム グラン ビュー有明	29	社会福祉法人 一陽会	861-7313	天草市有明町小島子1358番9	0969-25-6112	0969-25-6133	R3. 3. 1	
94		特別養護老人ホーム 梧葉苑	20	社会福祉法人 慈永会	863-2502	天草郡苓北町上津深江94-1	0969-37-1005	0969-37-1006	H23. 9. 1	
定員計			2,354							

※「81 千寿園 別館 まごころ」は、令和2年7月から休止している。

IV 老人福祉施設

4-11 特別養護老人ホーム（4-1及び4-10の再掲）

原則として65歳以上で、日常生活に常時介護が必要（原則要介護3以上）であって、自宅では介護が困難な高齢者が利用できる施設です。地方公共団体、社会福祉法人が設置・運営を行います。（老人福祉法第20条の5、介護保険法第8条第22項及び第27項）

（令和5年4月1日現在）

圏域	No.	施設名	定員	運営主体	郵便番号	所在地	電話	ファクシミリ	開設年月日	地域密着
熊本	1	パウラスホーム	64	社会福祉法人 慈愛園	862-0954	熊本市中央区神水1-14-1	096-384-1727	096-385-8697	S39.7.20	
	2	リデルホーム黒髪	30	社会福祉法人 リデルライトホーム	860-0862	熊本市中央区黒髪5-23-1	096-343-0489	096-343-0476	H3.6.10	
	3	花みずき	52	社会福祉法人 ゆりえ会	862-0941	熊本市中央区出水7-90-1	096-370-6511	096-370-6512	H10.10.26	
	4	向山つくし庵	29	社会福祉法人 三願会	860-0821	熊本市中央区本山1-6-17	096-356-2941	096-356-1181	H24.7.1	○
	5	ノットホーム	29	社会福祉法人 リデルライトホーム	860-0862	熊本市中央区黒髪5-23-1	096-343-0489	096-343-8282	H27.5.1	○
	6	琴平本町	60	社会福祉法人 くまもと芳寿会	860-0814	熊本市中央区琴平本町10番32号	096-321-6848	096-321-6849	R2.3.25	
	7	白川の里	40	社会福祉法人 白川園	861-8030	熊本市東区小山町2493	096-380-5891	096-380-5892	S49.5.1	
	8	バラ苑	50	社会福祉法人 日生会	861-8030	熊本市東区小山町1781	096-380-2321	096-380-7037	S62.4.1	
	9	ヴィラ・ながみね	52	社会福祉法人 明芳会	861-8039	熊本市東区長嶺南4-12-65	096-387-2200	096-387-2203	H9.4.1	
	10	ハーモニー	52	社会福祉法人 はらす福祉会	861-2105	熊本市東区秋津町秋田171-3	096-360-5050	096-360-5094	H10.12.18	
	11	るり苑	50	社会福祉法人 白川直会会	861-8010	熊本市東区上南部1-16-36	096-388-2121	096-388-2139	H15.12.1	
	12	シルバーピア さくら樹	50	社会福祉法人 百八会	862-0916	熊本市東区佐土原3-12-26	096-365-5533	096-365-6191	H17.10.1	
	13	たくまの里	50	社会福祉法人 くまもと福祉会	861-8035	熊本市東区御領1-13-26	096-382-3222	096-382-3173	H19.8.1	
	14	風の本苑	29	社会福祉法人 永幸福祉会	861-8029	熊本市東区西原1-11-63	096-385-1888	096-385-1886	H20.6.1	○
	15	ユニット型特別養護老 人ホーム 白川の里	80	社会福祉法人 白川園	861-8030	熊本市東区小山町2493	096-380-5891	096-380-5892	H27.8.1	
	16	託麻苑	29	社会福祉法人 託麻会	861-8031	熊本市東区戸島町460番1	096-388-1200	096-388-1203	H28.6.20	○
	17	画図重富苑	60	社会福祉法人 善隣会	862-0947	熊本市東区画図町重富968	096-370-6655	096-370-6677	H30.2.1	
	18	三和荘	52	社会福祉法人 真光会	860-0067	熊本市西区城山大塘4-1-15	096-329-6500	096-329-6710	H6.4.1	
	19	リバーサイド熊本	47	社会福祉法人 駿光会	861-5343	熊本市西区河内町野出1936-1	096-277-2288	096-277-2424	H7.6.1	
	20	聖母の丘	50	社会福祉法人 聖母会	860-0073	熊本市西区島崎6-1-27	096-355-3017	096-351-4690	H8.10.1	
	21	さくらの苑	50	社会福祉法人 諒和会	861-5281	熊本市西区松尾町近津1361	096-311-4333	096-329-2772	H13.7.23	
	22	みかんの丘	50	社会福祉法人 陽光	861-5348	熊本市西区河内町白浜字堀切 1440-2	096-278-4055	096-278-4056	H17.4.1	
	23	おとなの学校八角堂	29	社会福祉法人 照敬会	860-0072	熊本市西区花園2-10-16	096-322-7255	096-322-7256	H21.6.1	○
	24	上熊本苑	29	社会福祉法人 愛誠会	860-0079	熊本市西区上熊本3-12-24	096-288-0256	096-312-1288	H24.8.1	○
	25	グッドライフ熊本駅前	60	社会福祉法人 青照会	860-0047	熊本市西区春日2-1-24	096-355-0020	096-355-0021	H25.10.1	
	26	リバーサイド熊本ユ ニットホーム	9	社会福祉法人 駿光会	861-5343	熊本市西区河内町野出1936-1	096-277-2288	096-277-2424	H26.4.1	○
	27	輝祥苑	60	社会福祉法人 立志福祉会	860-0045	熊本市西区戸坂町23-35	096-355-0522	096-355-2828	H29.2.15	
	28	小島苑	29	社会福祉法人 愛誠会	861-5287	熊本市西区小島5-15-45	096-329-3100	096-329-3101	R3.12.15	○
	29	くわのみ荘	120	社会福祉法人 青山会	861-5521	熊本市北区鹿子木町405	096-245-1447	096-245-1448	S48.8.27	
	30	天望庵	80	社会福祉法人 慈雄会	861-8005	熊本市北区龍田内1-3-30	096-339-7111	096-337-1120	S60.4.1	
	31	黎明館	50	社会福祉法人 三峰福祉会	861-0106	熊本市北区植木町豊田187番地	096-272-5055	096-272-2283	H4.4.1	

圏域	No.	施設名	定員	運営主体	郵便番号	所在地	電話	ファクシミリ	開設年月日	地域密着
熊本	32	コスモス・ファミリー熊本	52	社会福祉法人愛誠会	861-5532	熊本市北区太郎迫町144-1	096-245-2800	096-245-2893	H8. 4. 1	
	33	あいこう	52	社会福祉法人愛光会	861-8075	熊本市北区清水新地3-5-33	096-348-0661	096-348-0667	H12. 11. 1	
	34	さわらび	54	社会福祉法人熊本菊寿会	861-8002	熊本市北区弓削4丁目8番1号	096-386-3855	096-386-3837	H14. 10. 1	
	35	リデルホーム龍田	20	社会福祉法人リデルライトホーム	861-8005	熊本市北区龍田陳内3-19-12	096-274-1895	096-274-1017	H21. 9. 1	○
	36	サンビレッジ高平台	29	社会福祉法人郁栄会	860-0083	熊本市北区大窪3丁目11番47号	096-345-3777	096-345-3666	H22. 7. 1	○
	37	れいめいの家	20	社会福祉法人三峰福祉会	861-0106	熊本市北区植木町豊田187	096-272-5055	096-272-2283	H24. 4. 1	○
	38	田原の郷	29	社会福祉法人心和会	861-0161	熊本市北区植木町鞍掛1522番地1	096-273-3000	096-273-3100	H26. 5. 18	○
	39	あいこう ひかり館	20	社会福祉法人愛光会	861-8075	熊本市北区清水新地3丁目5番33号	096-348-0660	096-348-0667	H26. 5. 24	○
	40	かなんの杜	60	社会福祉法人滄溟会	861-0132	熊本市北区植木町植木432	096-272-3300	096-272-3600	H26. 8. 1	
	41	つるのはら	29	社会福祉法人愛誠会	861-5512	熊本市北区梶尾町1779番7	096-345-1101	096-345-1102	H29. 11. 1	○
	42	みゆき園	70	社会福祉法人健成会	861-4172	熊本市南区御幸笛田6-6-71	096-379-3666	096-379-3366	S63. 8. 22	
	43	天寿園	51	社会福祉法人寿量会	861-4125	熊本市南区奥古閑町4375-1	096-223-0533	096-223-2329	H2. 7. 23	
	44	祥麟館	50	社会福祉法人恵春会	861-4215	熊本市南区城南町沈目1513	0964-28-7711	0964-28-7646	H4. 4. 1	
	45	シルバー日吉	56	社会福祉法人熊本南福祉会	860-0833	熊本市南区平成2-6-9	096-370-0055	096-370-1868	H5. 4. 1	
	46	ゆうとびあ	50	社会福祉法人和創会	861-4157	熊本市南区富合町古閑994-1	096-358-4117	096-358-0588	H7. 3. 1	
	47	こぼり苑	50	社会福祉法人上ノ郷福祉会	861-4117	熊本市南区護藤町1586	096-358-5688	096-358-7758	H10. 2. 9	
	48	力合つくし庵	50	社会福祉法人三願会	861-4111	熊本市南区合志4-3-50	096-357-2941	096-358-1102	H19. 3. 1	
	49	みゆき東館	20	社会福祉法人健成会	861-4172	熊本市南区御幸笛田6-6-71	096-379-3666	096-379-3366	H25. 4. 1	○
	50	はるの里	29	社会福祉法人嘉悠会	861-4214	熊本市南区城南町舞原253-1	0964-28-5400	0964-28-6746	H25. 6. 24	○
	51	川尻ヒルズ	60	社会福祉法人竹崎記念福祉会	861-4106	熊本市南区南高江7-3	096-288-2806	096-288-2816	H25. 8. 1	
	52	天寿園 青葉	23	社会福祉法人寿量会	861-4125	熊本市南区奥古閑町4375番1	096-223-0533	096-223-2329	H26. 4. 1	○
	53	天寿園Ne0	29	社会福祉法人寿量会	861-4125	熊本市南区奥古閑町4345番	096-223-2225	096-223-2329	H28. 7. 11	○
	54	かわしり御蔵	29	社会福祉法人竹崎記念福祉会	861-4106	熊本市南区南高江7丁目3番	096-288-2806	096-288-2816	R1. 10. 15	○
	宇城	55	照古苑	110	社会福祉法人白日会	869-0421	宇土市南段原町161-2	0964-22-4100	0964-22-4101	S52. 3. 28
56		西城園	29	社会福祉法人順風会	869-3173	宇土市下網田町1905	0964-27-0555	0964-27-0666	H25. 10. 1	○
57		照古苑ひまわりホーム	29	社会福祉法人白日会	869-0416	宇土市松山町野田1988	0964-22-3900	0964-22-3901	H25. 10. 15	○
58		豊洋園	60	社会福祉法人黎明福祉会	869-3413	宇城市三角町里浦2855-5	0964-54-1100	0964-54-1102	S63. 4. 1	
59		しらぬい荘	190	社会福祉法人水光会	869-0523	宇城市松橋町竹崎1142-1	0964-32-0709	0964-32-3523	S41. 6. 1	
60		蕉夢苑	50	社会福祉法人宇医会	869-0562	宇城市不知火町長崎740	0964-32-5551	0964-32-5513	H7. 2. 1	
61		ひだけ荘	50	社会福祉法人日岳会	869-0612	宇城市小川町南海東2030	0964-34-6300	0964-43-6722	H10. 4. 1	
62		水晶苑	50	社会福祉法人豊生会	861-4301	宇城市豊野町糸石2513	0964-45-3755	0964-45-2939	H17. 4. 6	
63		サテライトしらぬい荘	20	社会福祉法人水光会	869-0511	宇城市松橋町曲野35-1	0964-34-0510	0964-34-0512	H24. 11. 11	○
64		サテライトおひさま	29	社会福祉法人日岳会	869-0606	宇城市小川町河江209	0964-48-6400	0964-48-6408	H26. 3. 1	○
65		ユニット豊洋	20	社会福祉法人黎明福祉会	869-3413	宇城市三角町里浦2855-5	0964-54-1100	0964-54-1102	H26. 4. 1	○
66		ひだけ荘里山	20	社会福祉法人日岳会	869-0612	宇城市小川町南海東2030	0964-34-6300	0964-43-6722	H26. 4. 1	○
67		きらら	29	社会福祉法人熊本厚生会	869-0503	宇城市松橋町きらら1-9-3	0964-33-8606	0964-33-8607	H27. 5. 11	○

圏域	No.	施設名	定員	運営主体	郵便番号	所在地	電話	ファクシミリ	開設年月日	地域密着
宇城	68	陽光園本館	30	社会福祉法人千寿会	861-4733	下益城郡美里町二和田1233	0964-47-2600	0964-47-2603	H6. 4. 1	
	69	こもれび一番館	30	社会福祉法人伸生紀	861-4412	下益城郡美里町佐俣338	0964-47-6200	0964-46-2578	H14. 4. 1	
	70	こもれび二番館	30	社会福祉法人伸生紀	861-4412	下益城郡美里町佐俣338	0964-47-6200	0964-46-2578	H26. 4. 1	
	71	陽光園東館	30	社会福祉法人千寿会	861-4733	下益城郡美里町二和田1233	0964-47-2600	0964-47-2603	H26. 4. 1	
有明	72	白寿園	99	社会福祉法人杏風会	864-0021	荒尾市一部宇鴻巣2122	0968-68-0176	0968-68-7355	S47. 5. 1	
	73	オレンジヒル小岱	50	社会福祉法人恵伸会	864-0165	荒尾市権2516	0968-68-8100	0968-68-8101	H10. 6. 22	
	74	ユニット型オレンジヒル小岱	30	社会福祉法人恵伸会	864-0165	荒尾市権2516	0968-68-8100	0968-68-8101	H26. 4. 1	
	75	岱山苑	80	社会福祉法人浩風会	865-0065	玉名市築地兎町1596-1	0968-74-3361	0968-74-3362	S55. 5. 15	
	76	有明ホーム	50	社会福祉法人天恵会	861-5403	玉名市天水町部田見440	0968-82-3332	0968-82-3391	H1. 9. 1	
	77	たいめい苑	30	社会福祉法人熊本東翔会	869-0233	玉名市岱明町古閑388	0968-57-1220	0968-57-1359	H6. 4. 20	
	78	さくら苑	50	社会福祉法人玉寿会	865-0041	玉名市伊倉北方1533	0968-75-1139	0968-75-1171	H10. 4. 20	
	79	慈幸苑	50	社会福祉法人創友会	865-0072	玉名市横島町横島2381-1	0968-84-3711	0968-84-2752	H11. 4. 1	
	80	ケアビレッジ たがの里	29	社会福祉法人天水福祉事業会	861-5401	玉名市天水町小天6633-1	0968-71-5030	0968-71-5034	H23. 4. 1	○
	81	もやい処	29	社会福祉法人天恵会	865-0065	玉名市築地64-1	0968-74-3110	0968-74-3117	H24. 4. 1	○
	82	ユニット型さくら苑	20	社会福祉法人玉寿会	865-0041	玉名市伊倉北方1533	0968-75-1139	0968-75-1171	H26. 4. 1	○
	83	個室ユニット型たいめい苑	30	社会福祉法人熊本東翔会	869-0233	玉名市岱明町古閑388	0968-57-1220	0968-57-1359	H26. 4. 1	
	84	地域密着型慈幸苑	10	社会福祉法人創友会	865-0072	玉名市横島町横島2381-1	0968-84-3711	0968-84-2752	H26. 4. 1	○
	85	有明ホーム ユニット陽だまり	10	社会福祉法人天恵会	861-5403	玉名市天水町部田見440	0968-82-3332	0968-82-3391	H26. 4. 1	○
	86	さくら苑 立願の森	29	社会福祉法人玉寿会	865-0061	玉名市立願寺623-1	0968-72-0088	0968-72-1000	H29. 4. 26	○
	87	葉山苑	60	社会福祉法人啓世会	869-0303	玉名郡玉東町木葉348	0968-71-4000	0968-71-4002	H15. 6. 1	
	88	延寿荘	30	社会福祉法人三加和福祉会	861-0811	玉名郡南関町小原1770	0968-53-0934	0968-53-0409	H1. 4. 1	
	89	サポートハウスきらきら	29	社会福祉法人きらきら	861-0803	玉名郡南関町関町355	0968-53-5755	0968-53-5700	H30. 11. 1	○
	90	月華苑	50	社会福祉法人池修会	869-0105	玉名郡長洲町清源寺1060	0968-69-2018	0968-69-2039	H8. 11. 1	
	91	きくすい荘	110	和水町	865-0136	玉名郡和水町江田4025	0968-86-2177	0968-86-3188	S47. 6. 1	
92	和楽荘	50	社会福祉法人三加和福祉会	861-0923	玉名郡和水町平野1300	0968-34-2227	0968-34-2668	H6. 4. 1		
鹿本	93	一本松荘	60	社会福祉法人不動産会	861-0302	山鹿市鹿本町津袋450	0968-46-2524	0968-46-6007	S47. 4. 12	
	94	チブサン荘	80	社会福祉法人山鹿むつみ福祉会	861-0541	山鹿市鍋田1888-1	0968-43-6711	0968-43-6712	S57. 4. 1	
	95	あやすぎ荘	50	社会福祉法人平成会	861-0603	山鹿市鹿北町岩野5497-2	0968-32-2117	0968-32-3176	H2. 4. 1	
	96	矢筈荘	50	社会福祉法人菊寿会	861-0401	山鹿市菊鹿町長502	0968-48-2111	0968-48-3138	H5. 4. 1	
	97	愛隣の家	50	社会福祉法人愛隣園	861-0551	山鹿市津留2027	0968-43-2770	0968-43-0008	H5. 9. 17	
	98	あいさと	30	社会福祉法人慶承会	861-0565	山鹿市鹿央町合里1039	0968-36-2333	0968-36-2337	H13. 6. 1	
	99	ユニット型一本松荘	39	社会福祉法人不動産会	861-0302	山鹿市鹿本町津袋450	0968-46-2524	0968-46-6007	H26. 4. 1	
	100	地域密着型あいさと	20	社会福祉法人慶承会	861-0565	山鹿市鹿央町合里1039	0968-36-2333	0968-36-2337	H26. 6. 1	○
菊池	101	つまごめ荘	102	社会福祉法人東康会	861-1303	菊池市今58	0968-25-1600	0968-25-5121	R2. 4. 1	
	102	つまごめ荘(地域密着型)	18	社会福祉法人東康会	861-1303	菊池市今58番地	0968-25-1600	0968-25-5121	R2. 4. 1	○
	103	わいふ桜座	29	社会福祉法人不動産会	861-1331	菊池市隈府114番地3	0968-26-2525	0968-25-3737	H30. 5. 15	○

圏域	No.	施設名	定員	運営主体	郵便番号	所在地	電話	ファクシミリ	開設年月日	地域密着	
菊池	104	清泉	30	社会福祉法人愛敬会	861-1342	菊池市七城町亀尾2429	0968-26-4811	0968-26-4813	H9. 4. 1		
	105	地域密着型清泉	20	社会福祉法人愛敬会	861-1342	菊池市七城町亀尾2429番地2	0968-26-4811	0968-26-4813	H26. 4. 1	○	
	106	あさひが丘荘	38	社会福祉法人広友会	869-1206	菊池市旭志伊坂449-1	0968-37-3636	0968-37-2121	H8. 4. 1		
	107	あさひが丘荘 和楽	20	社会福祉法人広友会	869-1206	菊池市旭志伊坂449-1	0968-37-3636	0968-37-2121	H26. 10. 1	○	
	108	泗水苑	30	社会福祉法人泗水福祉会	861-1204	菊池市泗水町永1021	0968-38-6680	0968-38-0211	H14. 4. 15		
	109	不二の里	29	社会福祉法人東康会	861-1201	菊池市泗水町吉富2276-1	0968-38-1755	0968-38-1756	H23. 8. 1	○	
	110	ユニット型泗水苑	25	社会福祉法人泗水福祉会	861-1204	菊池市泗水町永1021番地	0968-38-6680	0968-38-0211	H26. 4. 15	○	
	111	菊香園	42	社会福祉法人山紫会	861-1104	合志市御代志718-4	096-242-0138	096-242-0966	S46. 4. 1		
	112	紀水ナーシングホーム	50	社会福祉法人学優会	861-1114	合志市竹迫字桜山2224	096-248-7110	096-248-4859	H3. 5. 27		
	113	ヒューマン・ケア こうしの杜	29	社会福祉法人慈敬会	861-1115	合志市豊岡2000-190	096-273-6767	096-273-6777	H25. 10. 1	○	
	114	大地の里 えがお	29	社会福祉法人大地	861-1102	合志市須屋2670-3	096-242-0111	096-242-0112	H26. 3. 24	○	
	115	菊香園一、二番館	78	社会福祉法人山紫会	861-1104	合志市御代志718-4	096-242-0138	096-242-0966	H26. 4. 1		
	116	ヒューマンケアたか ばの杜	29	社会福祉法人慈敬会	861-1112	合志市幾久富字城内1121-1	096-273-7608	096-273-7618	H28. 12. 15	○	
	117	くぬぎ荘	29	社会福祉法人泰斗	861-1103	合志市野々島5678番2	096-242-9100	096-242-9101	H29. 10. 1	○	
	118	つつじ山荘	110	社会福祉法人双友会	869-1233	菊池郡大津町大字大津2061	096-293-4014	096-293-8487	S48. 5. 10		
	119	喜寿園	29	社会福祉法人光進会	869-1235	菊池郡大津町室1713	096-294-6555	096-294-6558	H28. 6. 1	○	
	120	きほう苑	50	社会福祉法人清陽会	869-1107	菊池郡菊陽町大字幸川1929	096-232-1188	096-232-1185	S61. 4. 1		
	121	きほう苑きらら	29	社会福祉法人清陽会	869-1107	菊池郡菊陽町幸川1936-1	096-232-1122	096-232-1133	H25. 11. 1	○	
	122	ケアタウン光の森	29	社会福祉法人ゆうき会	869-1101	菊池郡菊陽町津久礼3002番地1	096-273-8686	096-273-8787	H28. 12. 1	○	
	123	音ねの森	29	社会福祉法人恵正会	869-1102	菊池郡菊陽町原水4643-2	096-285-7580	096-285-7581	R3. 6. 1	○	
	阿蘇	124	阿蘇みやま荘	80	阿蘇広域行政事務組合	869-2225	阿蘇市黒川1365	0967-34-0848	0967-34-0849	S48. 9. 5	
		125	あそん里	50	社会福祉法人治誠会	869-2611	阿蘇市一の宮町坂梨2365	0967-22-1511	0967-22-5155	H8. 6. 1	
		126	ひのおか順心館	29	社会福祉法人順和会	869-2232	阿蘇市赤水字無田ノ上1894-1	0967-35-0560	0967-35-0563	H23. 4. 1	○
127		あその杜	29	社会福祉法人やまなみ会	869-2226	阿蘇市乙姫1776	0967-32-5000	0967-32-5001	R4. 4. 1	○	
128		悠清苑	50	社会福祉法人昭寿会	869-2402	阿蘇郡南小国町大字満願寺5854-1	0967-44-0800	0967-44-0675	H3. 10. 5		
129		地域密着型ホーム悠 清苑	20	社会福祉法人昭寿会	869-2402	阿蘇郡南小国町満願寺5854-1	0967-44-1311	0967-44-1312	H26. 4. 1	○	
130		なでしこの里	29	社会福祉法人やまなみ会	869-2704	阿蘇郡産山村田尻618番地2	0967-25-3511	0967-25-3533	H20. 10. 15	○	
131		梅香苑	80	社会福祉法人岳寿会	869-1602	阿蘇郡高森町高森3175	0967-62-3111	0967-62-3122	S59. 4. 1		
132		ひめゆり	29	社会福祉法人岳寿会	869-1602	阿蘇郡高森町高森993-8	0967-62-1001	0967-62-1003	H23. 6. 1	○	
133		陽ノ丘荘	40	社会福祉法人順和会	869-1404	阿蘇郡南阿蘇村河陽4463	0967-67-2500	0967-67-2503	H2. 9. 29		
134		水生苑	30	社会福祉法人白久寿会	869-1504	阿蘇郡南阿蘇村一関1282	0967-62-9688	0967-62-9689	H6. 5. 1		
135		ユニット型水生苑	20	社会福祉法人白久寿会	869-1504	阿蘇郡南阿蘇村一関1282	0967-62-9688	0967-62-9689	H26. 4. 1	○	
136		陽ノ丘荘さくら館	20	社会福祉法人順和会	869-1404	阿蘇郡南阿蘇村河陽4457-1	0967-67-3513	0967-67-3506	H26. 4. 1	○	
137		みどりの館	40	社会福祉法人成仁会	861-2403	阿蘇郡西原村大字布田字化粧塚897-1	096-279-4825	096-279-4824	H11. 4. 5		
138		地域密着型みどりの 館	20	社会福祉法人成仁会	861-2403	阿蘇郡西原村布田897-1	096-279-4825	096-279-4824	H26. 4. 1	○	
上益城	139	グリーンヒルみふね	50	社会福祉法人恵寿会	861-3206	上益城郡御船町辺田見840-9	096-281-7777	096-281-7790	H12. 4. 1		

圏域	No.	施設名	定員	運営主体	郵便番号	所在地	電話	ファクシミリ	開設年月日	地域密着
上益城	140	地域密着型華ほたる	29	社会福祉法人 恵寿会	861-3206	上益城郡御船町辺田見840番3	096-282-3210	096-282-3211	R3. 4. 1	○
	141	康寿苑	50	社会福祉法人 嘉悠会	861-3104	上益城郡嘉島町北甘木2073	096-237-3001	096-237-3002	H7. 4. 1	
	142	悠優かしま	29	社会福祉法人 千寿会	861-3107	上益城郡嘉島町上仲間151-1	096-235-2301	096-235-2302	H24. 4. 5	○
	143	ひろやす荘	40	社会福祉法人 慈光会	861-2231	上益城郡益城町大字安永1080	096-286-4192	096-286-6946	S48. 5. 1	
	144	花へんろ	50	社会福祉法人 ましき苑	861-2233	上益城郡益城町惣領1670	096-287-8706	096-287-8707	H23. 4. 20	
	145	いこいの里	50	社会福祉法人 錦光会	861-2211	上益城郡益城町福原1988-1	096-287-5666	096-287-5667	H24. 9. 1	
	146	ユニット型ひろやす 荘	100	社会福祉法人 慈光会	861-2231	上益城郡益城町大字安永1080	096-286-4192	096-286-6946	H26. 4. 1	
	147	桜の丘	40	社会福祉法人 綾友会	861-4609	上益城郡甲佐町大字西寒野1161	096-234-1191	096-234-1108	S60. 4. 1	
	148	桜の丘綾の家	20	社会福祉法人 綾友会	861-4601	上益城郡甲佐町岩下194-1	096-234-0064	096-234-0117	H19. 4. 23	○
	149	ユニット型桜の丘	20	社会福祉法人 綾友会	861-4609	上益城郡甲佐町大字西寒野1161	096-234-1191	096-234-1108	H26. 4. 1	○
	150	矢部大矢荘	120	社会福祉法人 蘇南会	861-3455	上益城郡山都町北中島2684-2	0967-75-0333	0967-75-0015	S51. 4. 1	
	151	蘇望苑	30	社会福祉法人 蘇清会	861-3902	上益城郡山都町滝上223-1	0967-83-0870	0967-83-0864	H5. 4. 1	
	152	風ノ木	29	社会福祉法人 徳生会	861-3516	上益城郡山都町千滝211	0967-72-3401	0967-72-3421	H24. 4. 16	○
	153	そよ風の里“ほた る”	29	社会福祉法人 三和会	861-3913	上益城郡山都町今322-1	0967-83-0311	0967-83-0329	H24. 6. 1	○
154	蘇望苑 ユニット	20	社会福祉法人 蘇清会	861-3902	上益城郡山都町滝上223番地の1	0967-83-0870	0967-83-0864	H26. 4. 1	○	
八代	155	行楽園	60	社会福祉法人 敬愛会	869-5142	八代市日奈久塩北町2905	0965-38-2011	0965-38-2010	S48. 4. 15	
	156	あさひ園	50	社会福祉法人 郷寿会	866-0824	八代市上日置町2345	0965-35-5757	0965-34-4111	H1. 7. 1	
	157	地域密着型あさひ園 みやじ	29	社会福祉法人 郷寿会	866-0824	八代市宮地町169番1	0965-45-5595	0965-43-2298	R3. 2. 1	○
	158	みやび園	50	社会福祉法人 松高福祉会	866-0014	八代市高島町4221	0965-32-0088	0965-35-8855	H5. 4. 1	
	159	ま心苑	50	社会福祉法人 ま心苑会	869-5151	八代市敷川内町2251-1	0965-31-7600	0965-31-6067	H6. 11. 1	
	160	ひかわの里	30	社会福祉法人 東泉会	869-4301	八代市東陽町南752-1	0965-65-3100	0965-65-3103	H8. 4. 1	
	161	康和苑	50	社会福祉法人 康和福祉会	869-4701	八代市千丁町太幸田1300-8	0965-46-1144	0965-46-1146	H9. 4. 1	
	162	すずらんの里	50	社会福祉法人 天龍会	869-5161	八代市葭牟田町435	0965-39-7511	0965-39-7512	H11. 4. 1	
	163	安寿の里	50	社会福祉法人 至誠会	869-4222	八代市鏡町両出880-1	0965-53-2100	0965-53-2101	H12. 4. 1	
	164	坂本の里 一灯苑	50	社会福祉法人 川岳福祉会	869-6105	八代市坂本町坂本1071	0965-53-7277	0965-53-7278	H16. 4. 1	
	165	希望	29	社会福祉法人 龍峯会	869-4614	八代市興善寺町495-1	0965-39-1120	0965-39-1121	H20. 5. 1	○
	166	みなみ園	60	社会福祉法人 敬愛会	869-5141	八代市日奈久町塩南町54	0965-38-3730	0965-38-3731	H23. 6. 1	
	167	八代草	29	社会福祉法人 平成苑	866-0893	八代市海士江町2833-1	0965-62-8550	0965-32-5110	H25. 9. 23	○
	168	キャッスル麦島	29	社会福祉法人 八代愛育会	866-0043	八代市古城町1938-1	0965-62-8868	0965-62-8878	H25. 10. 1	○
	169	ユニット型安寿の里	30	社会福祉法人 至誠会	869-4222	八代市鏡町両出880-1	0965-53-2100	0965-53-2101	H26. 4. 1	
	170	サテライト安寿の里	29	社会福祉法人 至誠会	869-4202	八代市鏡町内田742番地2	0965-37-8555	0965-37-8556	H29. 6. 1	○
	171	早尾園	80	社会福祉法人 代医会	869-4606	八代郡水川町早尾132	0965-62-3838	0965-62-3242	S56. 8. 1	
	172	やすらぎ荘	30	社会福祉法人 白寿会	869-4815	八代郡水川町鹿島945	0965-52-0173	0965-52-0685	S61. 7. 1	
	173	やすらぎ荘別館	40	社会福祉法人 白寿会	869-4815	八代郡水川町鹿島945	0965-52-0173	0965-52-0685	H26. 4. 1	
芦北	174	白梅荘	80	社会福祉法人 白梅福祉会	867-0008	水俣市浜4089-2	0966-63-4715	0966-63-4716	S46. 5. 1	
	175	和光苑	29	社会福祉法人 広徳会	867-0034	水俣市袋宇島越2501-252	0966-61-1177	0966-61-1178	H23. 4. 1	○

圏域	No.	施設名	定員	運営主体	郵便番号	所在地	電話	ファクシミリ	開設年月日	地域密着
声北	176	白梅の杜	40	社会福祉法人 白梅福祉会	867-0066	水俣市古賀町2-5-32	0966-63-1223	0966-63-0124	H24. 6. 1	
	177	ビハーラまどか	29	社会福祉法人 照徳の里	867-0174	水俣市石坂川113-2	0966-67-1190	0966-67-1191	H24. 12. 1	○
	178	生喜の里	29	社会福祉法人 広徳会	867-0035	水俣市月浦928-1	0966-84-9686	0966-84-9687	H27. 3. 1	○
	179	五松園	85	社会福祉法人 慈友会	869-5442	葦北郡芦北町大字花岡1118	0966-82-4274	0966-82-4276	S51. 4. 1	
	180	田の浦荘	50	社会福祉法人 栄和福祉会	869-5305	葦北郡芦北町大字田浦町870-1	0966-87-0810	0966-87-0868	H5. 4. 1	
	181	あけぼの苑	35	社会福祉法人 清風会	869-5603	葦北郡津奈木町大字岩城1520	0966-78-4070	0966-78-4072	H6. 4. 1	
	182	つなぎの里	29	社会福祉法人 光栄会	869-5604	葦北郡津奈木町小津奈木2120-62	0966-78-2023	0966-78-2312	H24. 11. 1	○
	183	あけぼの苑 よらん かな	30	社会福祉法人 清風会	869-5603	葦北郡津奈木町大字岩城1520	0966-78-4070	0966-78-4072	H26. 4. 1	
球磨	184	龍生園	117	社会福祉法人 天雲会	868-0086	人吉市下原田町字瓜生田1057-9	0966-22-6621	0966-22-6622	S51. 4. 1	
	185	聖心ホーム	30	社会福祉法人 仁和会	868-0056	人吉市寺町9-5	0966-23-3320	0966-23-3853	S63. 4. 1	
	186	アゼリア	29	社会福祉法人 回生会	868-0042	人吉市蟹作町3690	0966-32-9350	0966-32-9351	H23. 9. 12	○
	187	個室ユニット型聖心 ホーム	10	社会福祉法人 仁和会	868-0056	人吉市寺町9番地5	0966-23-3320	0966-23-3853	H26. 4. 1	○
	188	にしき園	50	社会福祉法人 洋香会	868-0301	球磨郡錦町大字木上字杉の場 150-1	0966-38-3800	0966-38-3766	H4. 9. 1	
	189	錦寿豊苑	29	社会福祉法人 豊心の里	868-0302	球磨郡錦町一武字原田川1234	0966-38-3889	0966-38-2882	H22. 10. 22	○
	190	翠光園	30	社会福祉法人 翠光園	868-0442	球磨郡あさぎり町深田東410	0966-45-0274	0966-45-0106	S63. 4. 1	
	191	あさぎりホーム	30	社会福祉法人 洋香会	868-0432	球磨郡あさぎり町岡原南77-1	0966-45-5683	0966-45-6095	H7. 8. 1	
	192	鐘ヶ丘ホーム	50	社会福祉法人 共成舎	868-0424	球磨郡あさぎり町上西字清水835	0966-45-6777	0966-45-6221	H10. 4. 1	
	193	りゅうきんか	29	社会福祉法人 東陽会	868-0408	球磨郡あさぎり町免田東北築地 3333-3	0966-45-7551	0966-45-7550	H23. 6. 1	○
	194	鐘ヶ丘ホーム いち ふさ	20	社会福祉法人 共成舎	868-0424	球磨郡あさぎり町上西字清水835 番地	0966-45-6777	0966-45-6221	H26. 4. 1	○
	195	ユニット型あさぎり ホーム	20	社会福祉法人 洋香会	868-0432	球磨郡あさぎり町岡原南字新齊 堂77番地1	0966-45-5683	0966-45-6095	H26. 4. 1	○
	196	あずみ野	30	社会福祉法人 多良木福祉会	868-0501	球磨郡多良木町大字多良木257-1	0966-42-6400	0966-42-6554	H9. 4. 1	
	197	ユニット型 あずみ 野	30	社会福祉法人 多良木福祉会	868-0501	球磨郡多良木町大字多良木257-1	0966-42-6400	0966-42-6554	H26. 4. 1	
	198	福寿荘	90	社会福祉法人 紘健会	868-0623	球磨郡湯前町836	0966-43-3151	0966-43-3286	R2. 4. 1	
	199	桜の里	30	社会福祉法人 御薬園	868-0701	球磨郡水上村大字岩野2658-1	0966-44-0770	0966-44-0788	H15. 4. 1	
	200	桜なみき	29	社会福祉法人 御薬園	868-0701	球磨郡水上村岩野2649番地1	0966-44-0020	0966-44-0088	H26. 9. 1	○
	201	川辺川園	40	社会福祉法人 ベートル会	868-0093	球磨郡相良村大字川辺1771	0966-35-0861	0966-35-0282	S60. 4. 1	
	202	地域密着型川辺川園	10	社会福祉法人 ベートル会	868-0093	球磨郡相良村大字川辺1771	0966-35-0861	0966-35-0282	H26. 4. 1	○
	203	千寿園	40	社会福祉法人 慈愛会	869-6401	球磨郡球磨村大字渡乙1750	0966-33-0011	0966-33-0177	H12. 6. 1	
204	千寿園 別館 まご ころ※	20	社会福祉法人 慈愛会	869-6401	球磨郡球磨村大字渡乙1750番地	0966-33-0011	0966-33-0177	H26. 6. 1	○	
天草	205	南風苑	80	社会福祉法人 博友会	869-3601	上天草市大矢野町登立8531	0964-56-0263	0964-56-0883	S57. 4. 1	
	206	翔洋苑	30	社会福祉法人 姫戸福祉会	866-0101	上天草市姫戸町姫浦3055-106	0969-58-3611	0969-58-3618	H5. 4. 1	
	207	ひかりの園	50	社会福祉法人 姫戸ひかり会	861-6103	上天草市松島町今泉1004-1	0969-56-1900	0969-56-2500	H7. 9. 1	
	208	ひかりの園指月館	20	社会福祉法人 姫戸ひかり会	861-6103	上天草市松島町今泉1004-1	0969-56-1900	0969-56-2500	H26. 4. 1	○
	209	翔洋苑ユニット棟	20	社会福祉法人 姫戸福祉会	866-0101	上天草市姫戸町姫浦西成川内 3055-45, 3055-106	0969-58-3611	0969-58-3618	H26. 4. 1	○
	210	相生荘 (従来型)	20	社会福祉法人 鶴亀会	866-0201	上天草市龍ヶ岳町大道158	0969-63-0131	0969-63-0049	S49. 6. 17	○
	211	相生荘 (ユニット 型)	30	社会福祉法人 鶴亀会	866-0201	上天草市龍ヶ岳町大道158	0969-63-0131	0969-63-0049	H26. 4. 1	
	212	紫明寮	158	社会福祉法人 清志会	863-2421	天草市五和町二江4668	0969-33-0021	0969-33-0357	S45. 4. 1	

圏域	No.	施設名	定員	運営主体	郵便番号	所在地	電話	ファクシミリ	開設年月日	地域密着		
天草	213	地域密着型慈晃園	13	社会福祉法人 慈雲会	863-2171	天草市佐伊津町928番地	0969-23-6610	0969-23-6997	S49. 6. 5	○		
	214	実相園	60	社会福祉法人 相愛会	863-1202	天草市河浦町河浦1971	0969-76-0355	0969-76-1460	S51. 4. 9			
	215	麗洋苑	80	社会福祉法人 曉興会	861-7202	天草市有明町須子1964	0969-53-0477	0969-53-0479	S56. 4. 25			
	216	地域密着型グラン ビュー有明	29	社会福祉法人 一陽会	863-7313	天草市有明町小島子1358番9	0969-25-6112	0969-25-6133	R3. 3. 1	○		
	217	春光苑	50	社会福祉法人 愛隣会	863-2805	天草市天草町高浜北633	0969-42-0646	0969-42-0636	S59. 4. 1			
	218	明照園	40	社会福祉法人 明照園	863-1902	天草市久玉町1273-1	0969-73-3245	0969-73-3307	S62. 12. 1			
	219	梅寿荘	30	社会福祉法人 上天草会	861-6305	天草市栖本町湯船原661	0969-66-2132	0969-66-2221	S63. 4. 1			
	220	新和苑	30	社会福祉法人 緑新会	863-0101	天草市新和町小宮地763-2	0969-46-3838	0969-46-3839	H6. 4. 1			
	221	愛愛園	30	社会福祉法人 積愛会	861-6402	天草市倉岳町棚底850-105	0969-64-3366	0969-64-3976	H6. 12. 1			
	222	御所浦苑	40	社会福祉法人 天水会	866-0313	天草市御所浦町御所浦4393-1	0969-52-3727	0969-52-3728	H11. 6. 1			
	223	悠ほーむ	29	社会福祉法人 円相会	863-1902	天草市久玉町1411-4	0969-74-7001	0969-74-7007	H25. 11. 1	○		
	224	聖和園	29	社会福祉法人 聖和会	861-6551	天草市下浦町2081-7	0969-22-0213	0969-22-0223	H25. 11. 20	○		
	225	シャトー天草	29	社会福祉法人 淳和会	863-0012	天草市今釜町8番58号	0969-22-1888	0969-22-0505	H26. 2. 13	○		
	226	ユニット型慈晃園	77	社会福祉法人 慈雲会	863-2171	天草市佐伊津町928	0969-23-6610	0969-23-6997	H26. 4. 1			
	227	ユニット型明照園	30	社会福祉法人 明照園	863-1902	天草市久玉町1273-1	0969-73-3245	0969-73-3307	H26. 4. 1			
	228	地域密着型梅寿荘	15	社会福祉法人 上天草会	861-6305	天草市栖本町湯船原661番地	0969-66-2132	0969-66-2221	H26. 4. 1	○		
	229	新和苑 あがんなっ せ	20	社会福祉法人 緑新会	863-0101	天草市新和町小宮地763番地2	0969-46-3838	0969-46-3839	H26. 4. 1	○		
	230	葉山苑天領の杜	29	社会福祉法人 啓世会	863-0006	天草市本町下河内2234番地	0969-32-7000	0969-32-7001	H29. 4. 1	○		
	231	サザンテラス五和	29	社会福祉法人 一陽会	863-2201	天草市五和町御領9113番地	0969-32-2113	0969-32-2855	H29. 9. 1	○		
	232	楽洋の里	30	社会福祉法人 慈正会	863-2502	天草郡苓北町上津深江230-1	0969-37-0202	0969-37-1771	H11. 9. 13			
	233	梧葉苑	20	社会福祉法人 慈永会	863-2502	天草郡苓北町上津深江94-1	0969-37-1005	0969-37-1006	H23. 9. 1	○		
	定員計			9,909								

※「204 千寿園 別館 まごころ」は、令和2年7月から休止している。

4-12 養護老人ホーム

原則として65歳以上の方で、環境上の理由及び経済的理由により居宅での生活が困難な方に、社会復帰の促進や自立した日常生活を送ることができるよう、必要な指導及び訓練等を受けることができる施設です。地方公共団体、社会福祉法人が、設置・運営を行います。（老人福祉法第20条の4）

（令和5年4月1日現在）

圏域	No.	施設名	定員	運営主体	郵便番号	所在地	電話	ファクシミリ	開設年月日
熊本	1	明生園	120	社会福祉法人熊本市社会福祉事業団	860-0072	熊本市西区花園7-19-1	096-325-1350	096-325-1397	S21. 2. 1
	2	慈愛園老人ホーム	70	社会福祉法人慈愛園	862-0954	熊本市中央区神水1-14-1	096-383-2648	096-385-8603	S21. 11. 10
	3	聖母の丘※	50	社会福祉法人聖母会	860-0073	熊本市西区島崎6-1-27	096-355-3017	096-351-4690	S21. 11. 10
	4	ライトホーム※	50	社会福祉法人リデルライトホーム	860-0862	熊本市中央区黒髪5-23-1	096-343-0489	096-343-0476	S26. 5. 30
	5	明飽苑	50	社会福祉法人熊本市社会福祉事業団	860-0065	熊本市西区城山薬師2-10-10	096-319-4777	096-319-4778	S45. 4. 1
	6	熊本めぐみの園※	50	社会福祉法人日生会	861-8030	熊本市東区小山町1781	096-380-2321	096-380-7037	S47. 2. 10
	7	愉和荘	50	社会福祉法人熊本市社会福祉協議会	861-0115	熊本市北区植木町米塚105	096-274-6049	096-274-6522	S32. 7. 1
宇城	8	芝光苑	50	社会福祉法人宇土市社会福祉事業団	869-0421	宇土市南段原町161-1	0964-22-2111	0964-22-2234	S48. 6. 9
	9	松寿園	50	社会福祉法人黎明福祉会	869-3471	宇城市不知火町永尾717	0964-42-2016	0964-42-3215	S28. 3. 1
有明	10	緑風園	50	社会福祉法人荒尾市社会福祉事業団	864-0032	荒尾市増永2452-18	0968-62-0643	0968-62-2261	S27. 2. 1
	11	風の丘	50	社会福祉法人浩風会	865-0041	玉名市伊倉北方2250	0968-72-2395	0968-72-4002	S31. 5. 1
	12	延寿荘	50	社会福祉法人三加和福祉会	861-0811	玉名郡南関町小原1770	0968-53-0934	0968-53-0409	S34. 6. 1
鹿本	13	清楽園	50	社会福祉法人山鹿むつみ福祉会	861-0424	山鹿市菊鹿町松尾504-1	0968-48-2124	0968-48-2646	S35. 11. 30
	14	寿楽荘※	50	社会福祉法人山鹿むつみ福祉会	861-0331	山鹿市鹿本町来民978-1	0968-46-2046	0968-46-2047	S27. 11. 1
菊池	15	ふじのわ荘	40	社会福祉法人菊愛会	861-1308	菊池市亘91	0968-25-2500	0968-25-2245	S23. 4. 1
	16	こすもす荘	50	社会福祉法人菊愛会	861-1201	菊池市泗水町吉富2900	0968-38-2902	0968-38-6290	S40. 5. 15
	17	光進園	50	社会福祉法人光進会	869-1235	菊池郡大津町室1707	096-293-2311	096-285-8632	S35. 4. 1
阿蘇	18	悠和の里	30	社会福祉法人小国町社会福祉協議会	869-2501	阿蘇郡小国町宮原741-3	0967-46-3015	0967-46-3009	S29. 12. 24
	19	湯の里荘	50	阿蘇広域行政事務組合	869-1404	阿蘇郡南阿蘇村両併2385	0967-63-1515	0967-63-1516	S48. 7. 1
	20	あそ上寿園	50	社会福祉法人致知会	869-2226	阿蘇市乙姫1600番1	0967-32-5501	0967-32-5505	H30. 3. 9
上益城	21	オアシス	50	社会福祉法人伸生紀	861-3204	上益城郡御船町木倉4780	096-282-0459	096-282-2286	S43. 5. 1
	22	花へんろ	50	社会福祉法人ましき苑	861-2221	上益城郡益城町赤井1800	096-286-2075	096-286-2199	S33. 5. 1
	23	緑川荘	50	社会福祉法人五色会	861-4602	上益城郡甲佐町緑町50	096-234-0109	096-234-3340	S37. 2. 1
	24	浜美荘	50	社会福祉法人日生会	861-3543	上益城郡山都町上寺2178-5	0967-72-1553	0967-73-1792	S28. 2. 1
八代	25	保寿寮	50	社会福祉法人八代市社会福祉事業団	869-5138	八代市日奈久平成町1-1	0965-38-0732	0965-38-0735	S23. 6. 1
	26	すずらんの杜※	50	社会福祉法人天龍会	869-5161	八代市葭牟田町428	0965-39-7611	0965-39-7612	S29. 8. 1
芦北	27	恵愛園	50	社会福祉法人水俣市社会福祉事業団	867-0035	水俣市月浦269-4	0966-63-2532	0966-63-2533	S24. 10. 29
	28	有隣	50	社会福祉法人慈友会	869-5461	芦北郡芦北町芦北2855	0966-82-2249	0966-82-2239	S36. 4. 1

圏域	No.	施設名	定員	運営主体	郵便番号	所在地	電話	ファクシミリ	開設年月日
球磨	29	延寿荘	50	社会福祉法人人吉市社会福祉事業団	868-0042	人吉市蟹作町西中通211-1	0966-22-3417	0966-22-3509	S24. 1. 17
	30	聖心老人ホーム※	50	社会福祉法人仁和会	868-0056	人吉市寺町9-5	0966-23-3320	0966-23-3853	S28. 6. 1
	31	翠光園老人ホーム	50	社会福祉法人翠光園	868-0442	球磨郡あさぎり町深田東410	0966-45-0274	0966-45-0106	S35. 12. 24
天草	32	和光園	50	社会福祉法人一陽会	861-6105	上天草市松島町教良木3100	0969-26-1111	0969-26-1155	S34. 5. 1
	33	松風園※	70	社会福祉法人北斗会	863-0001	天草市本渡町広瀬1638	0969-22-2593	0969-25-1175	S26. 6. 1
	34	明照園※	50	社会福祉法人明照園	863-1902	天草市久玉町1273-1	0969-73-3245	0969-73-3307	S35. 6. 29
	35	梅寿荘※	50	社会福祉法人上天草会	861-6305	天草市栖本町湯船原661	0969-66-2132	0969-66-2221	S50. 4. 15
	36	寿康園	50	社会福祉法人慈永会	863-2502	天草郡苓北町上津深江160	0969-35-0018	0969-35-0333	S33. 4. 28
定員計			1,880						

注1) 施設名の末尾に※印のある施設は、特定施設入居者生活介護の指定を受けている。

注2) 「15 ふじのわ荘」は、令和5年4月1日から休止している。

4-13 軽費老人ホーム

無料又は低額な料金で食事の提供その他日常生活上必要な便宜を供与する入所施設です。地方公共団体、社会福祉法人、都道府県知事の許可を受けた法人が設置・運営を行います。（老人福祉法第20条の6）

（令和5年4月1日現在）

圏域	No.	施設名	定員	運営主体	郵便番号	所在地	電話	ファクシミリ	開設年月日
熊本	1	慈愛園ケアハウス	40	社会福祉法人 慈愛園	862-0954	熊本市中央区神水1-14-1	096-387-2941	096-385-8603	H3. 6. 1
	2	三和荘	30	社会福祉法人 真光会	860-0067	熊本市西區城山大塘4-1-15	096-329-6766	096-329-6710	H6. 4. 1
	3	サンライフ長嶺	50	社会福祉法人 白富会	861-8038	熊本市東區長嶺東3-3-66	096-380-6166	096-380-1060	H6. 4. 1
	4	アメニティ富合	30	社会福祉法人 和創会	861-4157	熊本市南区富合町古閑994-1	096-358-4117	096-358-0588	H7. 4. 1
	5	ピオニーガーデン	50	社会福祉法人 健成会	861-4172	熊本市南区御幸笹田6-8-2	096-370-3737	096-370-3600	H8. 6. 20
	6	こぼり苑	15	社会福祉法人 上ノ郷福祉会	861-4117	熊本市南区護藤町1586	096-358-5688	096-358-7758	H10. 2. 9
	7	ケアハウス 花水木	30	社会福祉法人 ゆりえ会	862-0941	熊本市中央区出水7-90-1	096-370-6500	096-370-6512	H10. 10. 26
	8	ハーモニー	30	社会福祉法人 はちす福祉会	861-2105	熊本市東區秋津町秋田171-3	096-360-5084	096-360-5094	H10. 12. 18
	9	朋岳園ケアハウス	50	社会福祉法人 朋岳園	861-8046	熊本市東區石原2-4-10	096-213-3725	096-213-3251	H11. 10. 1
	10	ケアハウス まほろば	50	社会福祉法人 仁風会	862-0913	熊本市東區尾ノ上3-3-1	096-213-1055	096-381-5155	H11. 10. 1
	11	秀照庵	50	社会福祉法人 慈雄会	861-8005	熊本市北區龍田陳内1-3-65	096-337-0365	096-337-1131	H12. 6. 1
	12	ケアハウス ゆいの家	50	社会福祉法人 照敬会	862-0913	熊本市東區尾ノ上4-11-70	096-368-7722	096-368-8114	H12. 10. 1
	13	ケアハウス あいこう	30	社会福祉法人 愛光会	861-8075	熊本市北區清水新地3-5-33	096-348-0662	096-348-0667	H12. 11. 1
	14	宝光庵	22	社会福祉法人 寿量会	861-4125	熊本市南区奥古閑町4375-9	096-223-2266	096-228-2301	H13. 10. 1
	15	ケアハウス 下通り	20	社会福祉法人 水光会	860-0807	熊本市中央区下通2-1-4	096-319-3030	096-319-3131	H14. 11. 1
	16	わらべ苑	50	社会福祉法人 敬人会	861-8028	熊本市東區新南部2-1-35	096-384-0017	096-384-0024	H15. 11. 20
宇城	17	シービュー豊洋	30	社会福祉法人 黎明福祉会	869-3413	宇城市三角町里浦2855-1	0964-54-1500	0964-54-1102	H7. 12. 20
	18	蕉夢苑ケアハウス	30	社会福祉法人 宇医会	869-0562	宇城市不知火町長崎740	0964-32-5528	0964-32-5513	H7. 2. 1
有明	19	ユーユー※	50	社会福祉法人 博愛福祉会	864-0011	荒尾市下井手1199-12	0968-66-1855	0968-66-4122	H12. 8. 1
菊池	20	ケアハウス 菊香園	30	社会福祉法人 山紫会	861-1104	合志市御代志718-1	096-242-5151	096-242-0966	H6. 12. 1
阿蘇	21	茶寿苑	50	社会福祉法人 蘇峯会	869-2301	阿蘇市内牧1079-12	0967-32-3955	0967-32-3903	H15. 4. 6
上益城	22	ケアハウス 桜の丘	30	社会福祉法人 綾友会	861-4609	上益城郡甲佐町西寒野1160-1	096-235-3500	096-235-3520	H12. 12. 16
	23	光露館	30	社会福祉法人 蘇南会	861-3455	上益城郡山都町北中島2710-3	0967-75-0444	0967-75-0448	H9. 4. 1
八代	24	借老苑	100	社会福祉法人 権現福祉会	866-0082	八代市大福寺町2393-1	0965-35-4477	0965-32-3872	H10. 8. 1
	25	りんご園	40	社会福祉法人 松高福祉会	866-0014	八代市高島町4180	0965-32-0118	0965-32-0139	H15. 7. 1
	26	キャッスル八代	40	社会福祉法人 八代愛育会	866-0861	八代市本町3-3-41	0965-32-1188	0965-32-0222	H15. 10. 1

圏域	No.	施設名	定員	運営主体	郵便番号	所在地	電話	ファクシミリ	開設年月日	
芦北	27	リブ・ラン扇	50	社会福祉法人 年輪福祉会	867-0059	水俣市栄町2-1-1	0966-62-3636	0966-62-4833	H8. 4. 1	
球磨	28	ケアハウス あいせい	50	社会福祉法人 寿栄会	868-0015	人吉市下城本町1519-2	0966-22-1112	0966-22-1113	H8. 4. 1	
天草	29	聖和園	50	社会福祉法人 聖和会	861-6551	天草市下浦町2090-2	0969-24-4141	0969-24-3260	H4. 4. 15	
	30	かんな	50	社会福祉法人 一陽会	863-2201	天草市五和町御領8981	0969-32-2114	0969-32-2877	H10. 11. 1	
定員計			1,227							

注) 施設名の末尾に※印のある施設は、特定施設入居者生活介護の指定を受けている。

4-14 経過的軽費老人ホーム(A型・B型)

無料又は低額な料金で食事の提供その他日常生活上必要な便宜を供与する入所施設です。地方公共団体、社会福祉法人が設置・運営を行います。(老人福祉法第20条の6)

(令和5年4月1日現在)

圏域	No.	施設名	定員	運営主体	郵便番号	所在地	電話	ファクシミリ	開設年月日	
熊本	1	あかつき荘(A型)	50	社会福祉法人 白川園	861-8043	熊本市東区戸島西2-4-50	096-369-5788	096-369-5810	S48. 9. 1	
	2	富貴苑(A型)	50	社会福祉法人 健成会	861-4172	熊本市南区御幸笹田6-6-70	096-378-1666	096-378-1678	S60. 6. 20	
宇城	3	芝光苑(B型)	20	宇土市社会福祉 事業団	869-0421	宇土市南段原町161-1	0964-22-2111	0964-22-2234	S48. 6. 9	
有明	4	小袋荘(A型)	50	荒尾市社会福祉 事業団	864-0032	荒尾市増永2452-20	0968-64-2038	0968-64-2040	S58. 4. 1	
鹿本	5	愛隣荘(A型)	50	社会福祉法人 愛隣園	861-0551	山鹿市津留2006	0968-43-2772	0968-43-4155	S59. 4. 1	
八代	6	すずらん苑(A型)	50	社会福祉法人 天龍会	866-0073	八代市本野町2076	0965-33-3813	0965-33-3874	H1. 4. 1	
定員計			270							

4-15 生活支援ハウス（高齢者生活福祉センター）

60歳以上の独立して生活することに不安のあるひとり暮らしの方や夫婦の世帯の方が利用できます。老人デイサービスセンターなどに居住部門が併設されたものです。居住、各種相談、緊急時の対応などが提供されます。利用者の方が介護サービスを必要とする場合は、外部から訪問介護員（ホームヘルパー）を派遣してもらう等の在宅福祉サービスを受けることができます。市町村が運営主体となります。（生活支援ハウス（高齢者生活福祉センター）運営事業実施要綱）

（令和5年4月1日現在）

圏域	No.	施設名	定員	設置主体 (運営主体)	郵便番号	所在地	電話番号	ファクシミリ	開設年月日
宇城	1	美里町中央生活支援ハウス	7	美里町（社協）	861-4412	下益城郡美里町佐保338	0964-46-4005	0964-46-3446	H12. 4. 1
	2	美里町砥用生活支援ハウス	11	美里町(委託) (福)千寿会	861-4733	下益城郡美里町二和田1251番地1	0964-47-2101	0964-47-2603	H13. 3. 9
有明	3	玉名市天水生活支援ハウス	10	玉名市(委託) (福)天恵会	861-5403	玉名市天水町部田見442	0968-82-3332	0968-82-3391	H15. 4. 1
上益城	4	生活支援ハウス 清楽苑	18	山都町（社協）	861-3811	上益城郡山都町大平91	0967-82-3345	0967-82-3357	H8. 4. 1
八代	5	八代市泉地域福祉センター さわやか荘	11	八代市（社協）	869-4403	八代市泉町下岳2974	0965-67-3304	0965-67-3305	H6. 3. 22
芦北	6	芦北町高齢者生活福祉センター 八幡荘	7	芦北町（社協）	869-5305	葦北郡芦北町田浦町664番地	0966-87-0294	0966-87-0204	H6. 3. 22
	7	高齢者生活支援ハウス みどりの里	12	芦北町(委託) (福)志友会	869-5561	葦北郡芦北町芦北2324番地1	0966-61-3178	0966-61-3181	H15. 4. 1
球磨	8	湯前町高齢者生活福祉センター湯愛	10	湯前町（社協）	868-0623	球磨郡湯前町1693-37	0966-43-4116	0966-43-4118	H6. 3. 22
	9	水上村高齢者生活福祉センター 桜寿苑	7	水上村（社協）	868-0703	球磨郡水上村湯山1488	0966-46-0901	0966-46-0902	H3. 6. 28
	10	五木村保健福祉総合センター	7	五木村（社協）	868-0201	球磨郡五木村甲2672-41	0966-37-2044	0966-37-2338	H14. 4. 1
	11	球磨村高齢者生活福祉センター せせらぎ	9	球磨村(指定管理： 球磨村社会福祉協議会)	869-6403	球磨郡球磨村一勝地乙1-5	0966-32-0022	0966-32-0067	H11. 6. 1
天草	12	河浦生活支援ハウス	9	天草市（社協）	863-1215	天草市河浦町白木河内242-3	0969-76-1401	0969-76-1425	H15. 4. 1
定員計			118						

4-16 老人福祉センター

地域の高齢者に対して、各種の相談に応じるとともに、健康の増進、教養の向上及びレクリエーション等のための便宜を総合的に供与する利用施設です。老人福祉センターは、標準的機能を持つ（A型）、保健関係部門の機能を強化し、健康づくりの活動の場として利用できる（特A型）、及び（A型）の機能を補完するための事業を行う（B型）の3種類があります。このうち、（A型）と（特A型）には、浴場の設備も設けられています。市町村、地方公共団体、社会福祉法人が運営主体となります。（老人福祉法第20条の7）

（令和5年4月1日現在）

圏域	No.	名称	区分	設置主体	運営主体	郵便番号	所在地	電話番号	開設年月日
熊本	1	熊本市東老人福祉センター	B型	市	東部福祉センター管理運営共同企業体	862-0910	熊本市東区健軍本町31-20	096-367-9331	S46. 4. 1
	2	熊本市西老人福祉センター	B型	市	社会福祉法人熊本市社会福祉事業団	861-5287	熊本市西区小島3丁目3-26	096-329-2347	S49. 7. 10
	3	熊本市南老人福祉センター	B型	市	社会福祉法人熊本市社会福祉事業団	861-4115	熊本市南区川尻4丁目8-13	096-358-1668	S49. 6. 27
	4	熊本市北老人福祉センター	B型	市	社会福祉法人熊本市社会福祉事業団	861-8064	熊本市北区八景水谷1丁目2-6	096-343-8074	S48. 10. 22
	5	熊本市川上老人福祉センター	B型	市	社会福祉法人熊本市社会福祉事業団	861-5512	熊本市北区梶尾町1279-1	096-245-0150	H3. 2. 1
	6	熊本市天明老人福祉センター	B型	市	社会福祉法人熊本市社会福祉事業団	861-4126	熊本市南区銭塘町2172	096-223-2498	H3. 9. 8
	7	熊本市河内町老人福祉センター	A型	市	社会福祉法人熊本市社会福祉事業団	861-5347	熊本市西区河内町船津2708	096-276-1428	S51. 1. 21
	8	熊本市西里老人福祉センター	A型	市	社会福祉法人熊本市社会福祉事業団	861-5523	熊本市北区徳王町870	096-352-2131	H7. 10. 1
	9	熊本市ふれあい文化センター	A型	市	熊本市	860-0811	熊本市中央区本荘4丁目6-6	096-366-7310	S63. 4. 1
	10	熊本市城南老人福祉センター	B型	市	パブリック・オカムラ管理運営共同企業体	861-4202	熊本市南区城南町宮地1050	0964-28-3820	H22. 3. 23
	11	熊本市富合老人福祉センター	B型	市	パブリック・オカムラ管理運営共同企業体	861-4153	熊本市南区富合町木原2319	096-358-1592	H25. 10. 6
宇城	12	宇土市老人福祉センター	A型	市	九州総合サービス株式会社	869-0433	宇土市新小路町138-2	0964-22-1008	S42. 4. 1
	13	宇土市西部老人福祉センター	A型	市	九州総合サービス株式会社	869-3173	宇土市下網田町1942-1	0964-27-1688	S56. 4. 1
	14	宇城市老人福祉センター	特A型	市	社会福祉法人宇城市社会福祉協議会	869-0524	宇城市松橋町豊福1786	0964-32-1316	S63. 4. 1
	15	美里町老人福祉センター	特A型	町	美里町	861-4722	下益城郡美里町永富1510	0964-46-1116	H4. 3. 23
有明	16	玉名市福祉センター	A型	市	社会福祉法人玉名市社会福祉協議会	865-0016	玉名市岩崎88-4	0968-73-5802	H11. 9. 25
鹿本	17	山鹿市山鹿老人福祉センター	特A型	市	山鹿市	861-0501	山鹿市山鹿1328-1	0968-43-1104	S59. 3. 1
	18	山鹿市鹿北老人福祉センター	B型	市	山鹿市	861-0603	山鹿市鹿北町岩野5490-1	0968-32-2696	H1. 4. 1
菊池	19	菊池市菊池老人福祉センター	A型	市	社会福祉法人菊池市社会福祉協議会	861-1331	菊池市隈府432-1	0968-25-2204	S47. 6. 1
	20	菊池市七城老人福祉センター	特A型	市	社会福祉法人菊池市社会福祉協議会	861-1367	菊池市七城町流川394-1	0968-25-5010	H5. 3. 15
	21	大津町老人福祉センター	特A型	町	社会福祉法人大津町社会福祉協議会	869-1235	菊池郡大津町室151-1	096-293-2027	H3. 3. 9
	22	菊陽町老人福祉センター	特A型	町	社会福祉法人菊陽町社会福祉協議会	869-1103	菊池郡菊陽町久保田2623	096-232-3593	S62. 4. 1

圏域	No.	名称	区分	設置主体	運営主体	郵便番号	所在地	電話番号	開設年月日
上益城	23	山都町柏老人福祉センター	A型	町	山都町	861-3923	上益城郡山都町柏967	0967-85-0001	S60. 4. 1
	24	山都町菅尾老人福祉センター	B型	町	山都町	861-3911	上益城郡山都町菅尾147-1	0967-83-1023	S61. 4. 1
八代	25	八代市鏡地域福祉センター	A型	市	八代市	869-4201	八代市鏡町鏡村720	0965-52-0677	H4. 3. 27
芦北	26	水俣市高齢者福祉センター	A型	市	水俣市老人クラブ連合会	867-0063	水俣市洗切町1-1	0966-63-0112	S49. 4. 16
球磨	27	人吉市老人福祉センター（豪雨被災のため休止）	A型	市	人吉市	868-0084	人吉市温泉町2456-1	0966-24-4967	S45. 4. 1
天草	28	上天草市大矢野老人福祉センター	特A型	市	社会福祉法人 上天草市社会福祉協議会	869-3603	上天草市大矢野町中11582-1	0964-56-3439	S59. 4. 1
	29	上天草市姫戸老人福祉センター	A型	市	社会福祉法人 上天草市社会福祉協議会	866-0101	上天草市姫戸町姫浦3055-15	0969-58-2556	S61. 4. 1
	30	上天草市大道老人福祉センター	A型	市	社会福祉法人 上天草市社会福祉協議会	866-0201	上天草市龍ヶ岳町大道3669-1	0969-63-0938	S57. 6. 10
	31	上天草市樋島老人福祉センター	A型	市	社会福祉法人 上天草市社会福祉協議会	866-0203	上天草市龍ヶ岳町樋島2-11	0969-62-1702	S63. 4. 1
	32	天草市本渡老人福祉センター	A型	市	公益社団法人 天草市 シルバー人材センター	863-0017	天草市船之尾町11-5	0969-23-2782	S47. 2. 28
	33	天草市牛深老人福祉センター	A型	市	社会福祉法人 天草市社会福祉協議会	863-1901	天草市牛深町1522-4	0969-72-5776	S50. 4. 1
	34	天草市有明老人福祉センター	特A型	市	社会福祉法人 天草市社会福祉協議会	861-7201	天草市有明町赤崎2010-9	0969-53-0110	H6. 4. 1
	35	天草市倉岳老人福祉センター	特A型	市	社会福祉法人 天草市社会福祉協議会	861-6402	天草市倉岳町棚底1997-1	0969-64-3788	H2. 4. 1
	36	天草市河浦老人福祉センター	特A型	市	社会福祉法人 天草市社会福祉協議会	863-1215	天草市河浦町白木河内223-12	0969-76-1401	H5. 3. 1
	37	苓北町老人福祉センター	特A型	町	苓北町農業協同組合	863-2507	天草郡苓北町富岡2228-1	0969-35-1280	H5. 1. 18

4-17 老人憩の家

老人福祉センターより小規模ですが、60歳以上の高齢者の方に対し、教養の向上、レクリエーション等のための場を提供する施設です。主に市町村が設置・運営しています。（老人憩の家の設置運営について（昭和40年4月5日 社老第88号 各都道府県知事あて 社会局長通知））

（令和5年4月1日現在）

圏域	No.	名称	郵便番号	所在地	設置年月日
熊本	1	楠老人憩の家	862-8003	熊本市北区楠2丁目1-19	S55. 3. 28
	2	新地団地老人憩の家	861-8075	熊本市北区清水新地5-9	S49. 7. 1
	3	城山半田老人憩の家	860-0064	熊本市西区域山半田1丁目10-23	S49. 4. 5
	4	北水前寺老人憩の家	862-0950	熊本市中央区水前寺3丁目11-27	S49. 5. 15
	5	黒髪老人憩の家	860-0862	熊本市中央区黒髪6丁目26-27	S49. 10. 5
	6	麻生田5町内旭ヶ丘老人憩の家	860-8081	熊本市北区麻生田4丁目11-25	S49. 10. 5
	7	尾ノ上老人憩の家	862-0913	熊本市東区尾ノ上2-12-23	S49. 10. 5
	8	秋津老人憩の家	861-2104	熊本市東区秋津3丁目17-26	S50. 2. 24
	9	春日老人憩の家	860-0047	熊本市西区春日5丁目8-19	S50. 3. 28
	10	清水老人憩の家	861-8072	熊本市北区室園町17-24	S50. 1. 10
	11	花園老人憩の家	860-0072	熊本市西区花園5丁目17-42	S50. 1. 10
	12	川口老人憩の家	861-4123	熊本市南区川口町1133	S50. 3. 5
	13	春竹老人憩の家	860-0832	熊本市中央区萩原町7-47	S50. 11. 19
	14	託麻南老人憩の家	861-8038	熊本市東区长嶺東6丁目13-23	S51. 5. 19
	15	黒髪西老人憩の家	860-0862	熊本市中央区黒髪3丁目2-27	S51. 12. 11
	16	長嶺老人憩の家	861-8037	熊本市東区长嶺西1丁目12-7	S52. 7. 10
	17	津浦前田老人憩の家	860-0088	熊本市北区津浦町23-44	S52. 12. 3
	18	日吉老人憩の家	860-0826	熊本市南区平田1丁目6-24	S52. 12. 3
	19	桜木老人憩の家	861-2101	熊本市東区桜木3丁目4-1	S53. 3. 1
	20	谷尾崎老人憩の家	860-0044	熊本市西区谷尾崎町891	S53. 3. 26
	21	清水北老人憩の家	861-8065	熊本市北区清水東町9-7	S53. 3. 26
	22	城山大塘老人憩の家	860-0067	熊本市西区域山大塘3丁目3-26	S53. 3. 26
	23	白山老人憩の家	862-0959	熊本市中央区白山3丁目3-2	S54. 3. 24
	24	白坪老人憩の家	860-0055	熊本市西区蓮台寺5丁目6-2	S53. 3. 31
	25	神水老人憩の家	862-0954	熊本市中央区神水1丁目28-20	S53. 10. 21
	26	大江東原老人憩の家	862-0971	熊本市中央区大江6丁目12-3	S53. 10. 24
	27	力合老人憩の家	861-4136	熊本市南区荒尾1-1-50	S53. 10. 21
	28	新屋敷老人憩の家	862-0975	熊本市中央区新屋敷3丁目4-20	S54. 3. 24
	29	武蔵老人憩の家	861-8001	熊本市北区武蔵ヶ丘4丁目11-2	S54. 3. 24
	30	東町老人憩の家	862-0915	熊本市東区山ノ神1丁目8-98	S54. 3. 24
	31	託麻東老人憩の家	861-8041	熊本市東区戸島5丁目6-31	S55. 1. 23
	32	南高江老人憩の家	861-4106	熊本市南区南高江1丁目18-66	S55. 3. 8
	33	弓削老人憩の家	861-8013	熊本市東区弓削町832-3	S55. 3. 29

圏域	No.	名称	郵便番号	所在地	設置年月日
熊本	34	龍田老人憩の家	861-8006	熊本市北区龍田町2丁目15-20	S55. 3. 31
	35	下南部老人憩の家	862-8019	熊本市東区下南部2丁目15-54	S55. 3. 18
	36	上熊本老人憩の家	860-0079	熊本市西区上熊本1丁目9-21	S55. 3. 25
	37	下立田老人憩の家	860-0862	熊本市中央区黒髪5丁目24-32	S55. 12. 26
	38	城西老人憩の家	860-0073	熊本市西区島崎7丁目26-26	S56. 3. 20
	39	向山老人憩の家	860-0822	熊本市中央区本山町316	S56. 3. 20
	40	しらかわ台老人憩の家	862-8002	熊本市北区龍田町弓削607-83	S56. 3. 20
	41	春日沖老人憩の家	860-0047	熊本市西区春日8丁目1-54	S56. 3. 20
	42	小島老人憩の家	861-5284	熊本市西区小島5丁目9-31	S56. 12. 14
	43	渡鹿老人憩の家	862-0970	熊本市中央区渡鹿1丁目15-1	S57. 3. 10
	44	亀継老人憩の家	862-0941	熊本市中央区出水6丁目7-23	S57. 3. 4
	45	池上老人憩の家	860-0048	熊本市西区池上町1376-1	S57. 3. 27
	46	国府老人憩の家	862-0949	熊本市中央区国府3丁目12-28	S57. 8. 19
	47	壺町畑老人憩の家	862-0911	熊本市東区健軍1丁目23-1	S57. 8. 20
	48	平山老人憩の家	861-8012	熊本市東区平山町3287	S57. 12. 8
	49	白川中央老人憩の家	862-0976	熊本市中央区九品寺1丁目5-12	S58. 3. 31
	50	平老人憩の家	860-0048	熊本市西区池上町2954	S58. 3. 31
	51	出水南老人憩の家	862-0941	熊本市中央区出水7丁目66-13	S56. 4. 1
	52	新南部老人憩の家	861-8028	熊本市東区新南部4丁目5-17	S59. 3. 27
	53	南熊本老人憩の家	860-0812	熊本市中央区南熊本3丁目8-31	S59. 3. 31
	54	近津老人憩の家	861-5281	熊本市西区松尾町近津953	S59. 3. 31
	55	池田老人憩の家	860-0082	熊本市西区池田4丁目30-31	S59. 3. 31
	56	上代老人憩の家	860-0063	熊本市西区上代8丁目17-27	S59. 3. 31
	57	芳野老人憩の家	861-5344	熊本市西区河内町岳1844	S59. 3. 31
	58	池田八幡老人憩の家	860-0082	熊本市西区池田1丁目10-31	S60. 2. 17
	59	近見老人憩の家	861-4101	熊本市南区近見2丁目4-25	S60. 2. 17
	60	うぐいす原老人憩の家	861-2118	熊本市東区花立2丁目19番1号	S60. 3. 31
	61	松尾東老人憩の家	861-5283	熊本市西区松尾町上松尾2827-2	S60. 12. 25
	62	上高橋老人憩の家	860-0061	熊本市西区上高2丁目10-14	S61. 2. 20
	63	健軍本町老人憩の家	862-0910	熊本市東区健軍本町20-14	S61. 3. 25
	64	鹿埴瀬老人憩の家	861-8011	熊本市東区鹿埴瀬町557-2	S61. 2. 18
	65	蓮台寺老人憩の家	860-0055	熊本市西区蓮台寺1丁目3-43	S62. 3. 12
	66	龍蛇平老人憩の家	862-0951	熊本市中央区上水前寺2丁目15-2	S62. 3. 31
	67	山の下老人憩の家	862-0950	熊本市中央区水前寺6丁目47-6	S62. 3. 31
68	松ヶ花老人憩の家	860-0082	熊本市西区池田1丁目19-24	S62. 3. 31	
69	松尾西老人憩の家	861-5283	熊本市西区松尾町上松尾3724-2	S62. 3. 31	
70	津浦老人憩の家	860-0088	熊本市北区津浦町36-2	S62. 3. 31	
71	若葉老人憩の家	862-0903	熊本市東区若葉1丁目43-11	S63. 3. 26	

圏域	No.	名称	郵便番号	所在地	設置年月日
熊本	72	西原老人憩の家	861-8029	熊本市東区西原2丁目11-41	S63. 3. 25
	73	楡木むつみ老人憩の家	861-8083	熊本市北区楡木4丁目13-3	H1. 1. 10
	74	高平老人憩の家	860-0085	熊本市北区高平1丁目1-63	H1. 3. 16
	75	水前寺老人憩の家	862-0941	熊本市中央区出水1丁目7-31	H1. 3. 26
	76	池亀老人憩の家	860-0071	熊本市西区池亀町18-38	H1. 3. 31
	77	椿庵老人憩の家	862-0949	熊本市中央区国府1丁目8-36	H2. 4. 12
	78	八の窪老人憩の家	861-8035	熊本市東区御領2丁目16-78	H2. 3. 31
	79	中平野山老人憩の家	861-8010	熊本市東区上南部2丁目10-19	H3. 3. 29
	80	春日五反老人憩の家	860-0047	熊本市西区春日4丁目29-25	H3. 3. 19
	81	江津老人憩の家	862-0942	熊本市東区江津2丁目2-1	H3. 3. 31
	82	古閑老人憩の家	861-5533	熊本市北区和泉町685-1	H4. 3. 31
	83	野出老人憩の家	861-5343	熊本市西区河内町野出1743-12	H4. 3. 31
	84	上代北浦老人憩の家	860-0063	熊本市西区上代3丁目17-52	H4. 3. 31
	85	楡木西老人憩の家	861-8083	熊本市北区楡木3丁目2-1	H4. 3. 31
	86	堂免老人憩の家	862-0971	熊本市中央区大江4丁目14-1	H4. 3. 20
	87	池田三老人憩の家	860-0082	熊本市北区池田3丁目22-1	H4. 3. 31
	88	岩倉台老人憩の家	861-8014	熊本市北区清水岩倉2丁目7-58	H4. 3. 31
	89	浜口老人憩の家	861-5262	熊本市南区浜口町657	H4. 3. 31
	90	花立老人憩の家	862-0918	熊本市東区花立5丁目12-41	H4. 3. 31
	91	親愛老人憩の家	861-8043	熊本市東区戸島西1丁目15-18	H4. 11. 13
	92	健軍上ノ原老人憩の家	862-0910	熊本市東区健軍本町35-16	H4. 11. 13
	93	帯山三郎老人憩の家	862-0922	熊本市中央区三郎1丁目5-2	H4. 12. 22
	94	出仲間老人憩の家	862-0963	熊本市南区出仲間3丁目7-62	H5. 2. 26
	95	中内田老人憩の家	861-4127	熊本市南区内田町1278-2	H5. 3. 19
	96	万楽寺老人憩の家	861-5537	熊本市北区万楽寺町979-2	H5. 3. 31
	97	護藤五丁老人憩の家	861-4117	熊本市南区護藤町3127-2	H5. 3. 25
	98	上立田老人憩の家	861-8006	熊本市北区龍田1丁目12-1	H5. 3. 25
	99	一の口老人憩の家	861-5283	熊本市西区松尾町上松尾69	H5. 3. 25
	100	良町下原東老人憩の家	862-0969	熊本市南区良町5丁目11-55	H6. 2. 16
	101	野口老人憩の家	861-4137	熊本市南区野口2丁目5-40	H6. 2. 16
	102	乙畠老人憩の家	861-5265	熊本市南区畠口町2004	H6. 2. 16
	103	中無田老人憩の家	861-4116	熊本市南区中無田町654	H6. 2. 16
104	立福寺老人憩の家	861-5536	熊本市北区立福寺町1388-2	H6. 3. 18	
105	東門寺老人憩の家	861-5342	熊本市西区河内町東門寺497-6	H6. 3. 18	
106	尾跡老人憩の家	861-5347	熊本市西区河内町船津704-2	H7. 3. 21	
107	甲畠老人憩の家	861-5265	熊本市南区畠口町65-1	H7. 3. 21	
108	田迎良町老人憩の家	862-0969	熊本市南区良町5丁目20-3	H7. 3. 21	
109	下油田老人憩の家	862-0972	熊本市中央区新大江1丁目22-1	H7. 4. 1	

圏域	No.	名称	郵便番号	所在地	設置年月日
熊本	110	採蠟司老人憩の家	861-4126	熊本市南区銭塘町4033	H7. 3. 21
	111	大鳥居老人憩の家	861-5502	熊本市北区大鳥居町175-4	H7. 3. 21
	112	古町老人憩の家	860-0051	熊本市西区二本木3丁目3-5	H8. 3. 31
	113	川尻横町老人憩の家	861-4115	熊本市南区川尻5丁目6-68	H8. 3. 31
	114	小島上町老人憩の家	861-5285	熊本市西区小島上町1680-2	H8. 3. 31
	115	桜木3町内老人憩の家	861-2118	熊本市東区花立3丁目14-14	H8. 3. 31
	116	正保老人憩の家	861-5253	熊本市南区八分字町2116-1	H8. 3. 31
	117	中川鶴老人憩の家	862-0971	熊本市中央区大江1丁目6-1	H9. 3. 17
	118	蓮台寺西老人憩の家	860-0055	熊本市西区蓮台寺4丁目14-55	H9. 3. 14
	119	横山黒石老人憩の家	861-5341	熊本市西区河内町大多尾344-3	H8. 3. 18
	120	秋津中央公園老人憩の家	861-2106	熊本市東区東野2丁目26-1	H10. 3. 13
	121	島崎二丁目公園老人憩の家	860-0073	熊本市西区島崎2丁目78-1	H10. 3. 13
	122	横畑公園老人憩の家	861-2101	熊本市東区桜木2丁目11-1	H6. 10. 1
	123	坪井中央公園老人憩の家	860-0863	熊本市中央区坪井6丁目13-1	H11. 3. 15
	124	御幸笛田野前公園老人憩の家	861-4172	熊本市南区御幸笛田3丁目14-25	H11. 3. 15
	125	島崎一丁目公園老人憩の家	860-0073	熊本市中央区島崎1丁目24-22	H12. 3. 31
	126	清水が丘老人憩の家	861-8084	熊本市北区清水岩倉2丁目5-1	H12. 3. 31
	127	託麻西7町内老人憩の家	861-8035	熊本市東区御領1丁目1-128	H13. 3. 15
128	出水南7町内老人憩の家	862-0941	熊本市中央区出水6丁目43-26	H14. 4. 22	
宇城	129	美里町老人憩いの家	861-4711	下益城郡美里町洞岳4173	H18. 4. 1
有明	130	玉名市天水老人憩の家	861-5401	玉名市天水町小天9247	S49. 4. 1
	131	南関町交流センター	861-0811	玉名郡南関町小原1408	H17. 4. 1
菊池	132	菊池市旭志老人憩の家「太陽の家」	869-1208	菊池市旭志伊萩269	S55. 5. 10
	133	合志市老人憩の家	861-1102	合志市須屋2267-3	S50. 11. 1
阿蘇	134	南阿蘇村白水高齢者交流センター「ふれあい」	869-1503	阿蘇郡南阿蘇村大字吉田1305	S49. 6. 24
上益城	135	甲佐町老人いこいの家	861-4601	上益城郡甲佐町岩下24	S48. 4. 1
	136	山都町東竹原老人憩いの家	861-3935	上益城郡山都町東竹原285-1	S50. 4. 1
	137	山都町馬見原老人憩いの家	861-3901	上益城郡山都町馬見原172	S50. 7. 1
	138	山都町小峰高齢者憩いの家	861-3801	上益城郡山都町小峰765	H4. 3. 31
	139	山都町大平高齢者憩いの家	861-3811	上益城郡山都町大平91	H8. 4. 1
	140	山都町井無田高齢者憩いの家	861-3832	上益城郡山都町井無田1352-6	H4. 3. 31
八代	141	八代市西松江城老人憩いの家	866-0863	八代市西松江城町2-17	S50. 4. 1
	142	八代市泉憩いの家	869-4403	八代市泉町下岳2974番地	H6. 4. 1
	143	八代市五家荘憩いの家	869-4514	八代市泉町椎原又1番地1	H13. 4. 1
天草	144	天草市嵐口老人憩の家	866-0313	天草市御所浦町2554	H2. 10. 1
	145	天草市御所浦老人憩の家	866-0313	天草市御所浦町4310-7	H10. 4. 1

V 有料老人ホーム

4-18 有料老人ホーム

高齢者を入居させ、入浴、排泄若しくは食事の介護、食事の提供又はその他の日常生活に必要な便宜を提供する施設です。法人が設置・運営しています。（老人福祉法第29条）

(令和5年4月1日現在)

圏域	No.	施設名	定員	運営主体	郵便番号	所在地	電話	ファクシミリ	事業開始年月日	類型
熊本	1	シニアマンション ユートピア熊本	40	有限会社 ふきの企興	861-2104	熊本市東区秋津1丁目1-8	096-368-5447	096-243-5026	S63.8.25	介護付
	2	ローズヴィラマツモト	31	有限会社 シニアマツモト	861-4114	熊本市南区野田2丁目31-6	096-358-2222	096-358-2499	H2.5.1	介護付
	3	グランガーデン熊本	226	株式会社キューデン・ グッドライフ熊本	860-0846	熊本市中央区城東町4-7	096-359-1893	096-359-1883	H16.12.10	介護付
	4	特定施設入居者生活介護 すずめ	23	有限会社 テイクケア・エフ	862-0961	熊本市東区画函東1丁目8-48	096-334-5322	096-334-5325	H15.11.13	介護付
	5	ふくし大夢	10	株式会社 ふくし大夢	862-0915	熊本市東区山ノ神1丁目4-13	096-360-6234	096-331-3881	H16.7.15	介護付
	6	シルバーハウス さくら草	11	株式会社 ヴィーヴル	862-0962	熊本市南区田迎1-7-20	096-377-5023	096-373-2218	H19.2.1	住宅型
	7	有料老人ホーム 「竹南」	18	特定非営利活法人 あやの里	862-0914	熊本市東区山ノ内2丁目1-13	096-360-3511	096-360-3628	H16.4.1	住宅型
	8	介護付有料老人ホーム きずな	41	社会福祉法人 敬人会	861-8028	熊本市東区新南部5丁目2-1	096-384-0030	096-384-0033	H20.1.15	介護付
	9	住宅型有料老人ホーム シルバーハウス爽苑	14	有限会社 ヘルメス企画	862-0947	熊本市東区画函町重富204	096-370-0922	096-370-2506	H18.8.1	住宅型
	10	エンゼルの家	13	有限会社 エンゼル介護センター	861-8042	熊本市東区戸島本町5-108	096-380-8172	096-285-3024	H20.4.1	住宅型
	11	清祥庵	71	医療法人 日限会	860-0832	熊本市中央区萩原町9-52	096-378-3836	096-379-8403	H20.3.19	住宅型
	12	ケアホーム創幸	9	特定非営利活動法人 創幸	862-0976	熊本市中央区九品寺3丁目 17-24九品寺M・IIビル2階	096-375-5008	096-375-5080	H20.11.1	住宅型
	13	水前寺有料老人ホーム	12	医療法人 室原会	862-0949	熊本市中央区国府1丁目3-15 (3階部分)	096-364-1238	096-364-1221	H21.3.23	介護付
	14	有料老人ホーム ひなた の家保田窪事業所	25	株式会社 ひなた	862-0925	熊本市東区保田窪本町21-32	096-340-8766	096-340-8769	H21.1.28	住宅型
	15	ホームホスピスあん堵	7	有限会社 花もめん	860-0048	熊本市西区池上町1139-4	096-288-2828	096-288-2828	H21.9.26	住宅型
	16	ホスピタルメントさくら 西館	164	医療法人 桜十字	861-4173	熊本市南区御幸木部1丁目1 番1号	096-378-1111	096-378-1230	H21.10.1	住宅型
	17	山みずき	12	AELCARE有限会 社	861-4153	熊本市南区富合町木原1460 番地1	096-320-5255	096-320-5251	H18.8.1	住宅型
	18	彩（地域密着特定）	10	社会福祉法人 和創会	861-4147	熊本市南区富合町廻江599-1	096-243-1013	096-243-1012	H20.6.20	介護付
	19	ひだまり	12	NPO法人 ささえ愛ひかりの家	861-5348	熊本市西区河内町白浜イ 2242	096-276-1015	096-276-1016	H21.10.23	住宅型
	20	青い鳥・ミチルの家	16	有限会社 居宅支援事 業所・青い鳥	861-4172	熊本市南区御幸笹田1丁目2- 17	096-334-2332	096-334-2326	H22.2.5	住宅型
	21	グランドホームひまわり (地域密着特定)	10	有限会社 ひまわり	861-0101	熊本市北区植木町山本907-1	096-273-3939	096-273-6913	H17.4.25	介護付
	22	有料老人ホームみのりの 家	11	医療法人社団 博文会	861-4234	熊本市南区城南町永1200	0964-28-7117	0964-28-7415	H19.4.1	住宅型
	23	愛の郷 城南	11	愛郷株式会社	861-4225	熊本市南区城南町東阿高 1644番	0964-27-7677	0964-27-7677	H20.11.11	住宅型
	24	くろかみの家	8	社会福祉法人 リデルライトホーム	860-0862	熊本市中央区黒髪5丁目33番 18号	096-343-0489	096-343-0476	H22.4.1	住宅型
	25	有料老人ホームゆめ	18	有限会社 ドリーム・ケアハウス	861-8083	熊本市北区楡木2丁目11番 144号	096-348-8757	096-348-4071	H22.7.1	住宅型
	26	インターケア・シニアレ ジデンス上松尾	24	株式会社 インターケア	861-5280	熊本市西区松尾1丁目7-32	096-212-2515	096-212-2516	H22.6.15	住宅型
	27	赤とんぼ 黒髪	20	医療法人社団 仁誠会	860-0862	熊本市中央区黒髪6丁目29番 37号	096-346-3939	096-346-3538	H22.12.1	住宅型
	28	有料老人ホームひなたの 家 梶尾事業所	26	株式会社 ひなた	861-5512	熊本市北区梶尾町1710番地 7	096-341-5505	096-341-5506	H22.7.1	住宅型
	29	有料老人ホームケアライ フ春日	49	有限会社 ベストライフ	860-0047	熊本市西区春日7丁目16-12	096-325-1165	096-325-1168	H22.7.1	住宅型

圏域	No.	施設名	定員	運営主体	郵便番号	所在地	電話	ファクシミリ	事業開始年月日	類型
熊本	30	黒髪しょうぶ苑介護付有料老人ホーム	50	有限会社九州松栄産業	862-0862	熊本市中央区黒髪5丁目4番30号	096-346-6888	096-346-6887	H22.10.1	介護付
	31	介護付有料老人ホーム稔の里	30	株式会社心風	861-4237	熊本市南区城南町六田535番地	0964-28-7701	0964-28-7709	H22.10.19	介護付
	32	有料老人ホーム ヴィラ・メルロ	86	医療法人滄溟会	861-0117	熊本市北区植木町正清900-1	096-274-7900	096-274-7790	H23.3.1	住宅型
	33	シルバーハウス爽苑2番館	22	有限会社ヘルメス企画	860-0832	熊本市中央区萩原町9番10号	096-370-6022	096-370-6023	H23.1.11	住宅型
	34	そんぼの家 清水麻生田	47	SOMPOケア株式会社	861-8081	熊本市北区麻生田2丁目6番10号	096-339-4111	096-339-4112	H23.8.1	介護付
	35	ケアホーム そら	36	株式会社九州介護サービス	860-0818	熊本市中央区弥生町1番53号	096-288-3113	096-288-3112	H22.12.1	住宅型
	36	介護付有料老人ホームのどか園	60	株式会社レバレンス	861-4146	熊本市南区富合町榎津492番地1	096-358-8989	096-358-8988	H23.3.28	介護付
	37	有料老人ホーム 江南の社	30	医療法人村田会	860-0821	熊本市中央区本山1丁目5番20号	096-319-2888	096-356-2338	H23.8.26	介護付
	38	住宅型有料老人ホームおはな	20	医療法人前田会	862-0959	熊本市中央区白山2丁目11番16号	096-363-1087	096-363-4087	H23.5.6	住宅型
	39	介護付有料老人ホームヒルサイドガーデン山吹	30	株式会社インターイメージ	861-4211	熊本市南区城南町今吉野989番地	0964-28-6670	0964-28-6687	H23.4.17	介護付
	40	住宅型有料老人ホームケアホーム田原坂	30	株式会社スローライフ芳寿会	861-0135	熊本市北区植木町一木582番地1	096-273-3710	096-273-3712	H23.6.10	住宅型
	41	ケアホーム みやび苑	27	有限会社トータルライフケア	861-4113	熊本市南区八幡8丁目4-20	096-288-0954	096-288-0964	H23.6.8	住宅型
	42	有料老人ホーム はふじ	17	株式会社しんか	861-5253	熊本市南区八分字町2918-1	096-227-6333	096-227-6335	H23.7.4	住宅型
	43	江津しょうぶ苑介護付有料老人ホーム	62	有限会社九州松栄産業	862-0946	熊本市東区函岡町所島1039番地	096-370-3939	096-370-5959	H23.9.1	介護付
	44	ループたつた	18	株式会社シータ	861-8006	熊本市北区龍田1丁目2番10号	096-201-8793	096-201-8793	H23.8.30	住宅型
	45	つきのと	18	合同会社みるか	862-0912	熊本市東区錦ヶ丘10番15号	096-214-2943	096-214-2944	H23.11.1	住宅型
	46	有料老人ホーム高齢者住宅ひかり花園館	14	株式会社ひかり企画	860-0072	熊本市西区花園5丁目11-16中川アパート1階	096-311-2260	096-311-2260	H23.10.31	住宅型
	47	住宅型有料老人ホームマノリアル本荘	60	社会福祉法人 駿光会	860-0811	熊本市中央区本荘五丁目10番23号	096-288-3331	096-288-3332	H23.11.26	住宅型
	48	有料老人ホーム そよ風	9	株式会社そよ風	860-0071	熊本市西区池亀町17-10	096-354-9666	096-202-5065	H23.11.11	住宅型
	49	ニチイケアセンター熊本飽田東	60	株式会社ニチイ学館	861-5253	熊本市南区八分字町50-1	096-227-4070	096-227-4072	H24.3.31	介護付
	50	笑顔ホーム水前寺	20	株式会社ウエルケア九州	862-0911	熊本市中央区水前寺6丁目31番27号	096-385-6211	096-385-6212	H24.2.1	住宅型
	51	住宅型有料老人ホーム「まいのはら」	43	医療法人城南ヘルスケアグループ	861-4214	熊本市南区城南町舞原無番地	0964-28-2673	0964-46-6560	H24.4.12	住宅型
	52	ホスピタルメント桜十字	110	株式会社桜十字	861-4172	熊本市南区御幸笹田7丁目13番21号	096-378-1112	096-378-2288	H22.6.1	介護付
	53	縁 小島	20	合同会社living space	861-5287	熊本市西区小島9丁目1番40号	096-247-6014	096-247-6015	H24.3.28	住宅型
	54	特定施設 きらら	14	社会福祉法人敬人会	861-8028	熊本市東区新南部3丁目7番76-2号	096-384-0500	096-384-0505	H24.4.1	介護付
	55	住宅型有料老人ホーム御領庵	16	有限会社OSOD	861-8035	熊本市東区御領1丁目3番46号	096-380-1166	096-380-1250	H24.4.1	住宅型
	56	田原苑	22	医療法人社団 東洋会	861-0165	熊本市北区植木町平原218-1	096-275-5123	096-272-5586	H24.7.1	住宅型
	57	フォーマルケア 夢	20	株式会社フォーマルクリエイト	861-4172	熊本市南区御幸笹田2丁目20番56号	096-334-8070	096-334-8071	H24.6.1	住宅型
	58	ケアサポートメロン3R	14	株式会社 シンパクト	861-4109	熊本市南区日吉2丁目3番81号	096-245-7548	096-245-7538	H24.6.1	住宅型
	59	レガロアコンフォート熊本	29	株式会社 千広	862-0962	熊本市南区田迎3丁目6-25	096-285-6422	096-285-6431	H24.12.1	住宅型
	60	ルームス・富合	30	株式会社 doors	861-4152	熊本市南区富合町新427番地2	096-358-5333	096-358-5331	H24.4.1	住宅型
	61	ルームス・鶴羽田	23	株式会社 doors	861-5513	熊本市北区鶴羽田町1040番地	096-344-7180	096-344-7190	H24.4.1	住宅型
62	ルームス・上南部	14	株式会社 doors	861-8010	熊本市東区上南部2丁目12-67	096-292-7533	096-292-7537	H24.4.1	住宅型	

圏域	No.	施設名	定員	運営主体	郵便番号	所在地	電話	ファクシミリ	事業開始年月日	類型
熊本	63	むつみ・近見	28	株式会社 doors	861-4101	熊本市南区近見8丁目13番88号	096-312-3010	096-312-3015	H24. 4. 1	住宅型
	64	介護付き有料老人ホーム さわらびII	49	社会福祉法人 熊本菊寿会	861-8002	熊本市北区弓削4丁目8番10号	096-348-7103	096-348-7104	H25. 4. 2	介護付
	65	ホスピタルメントさくら東館	118	医療法人 桜十字	861-4172	熊本市南区御幸笛田7丁目15番3号	096-378-1115	096-378-1140	H25. 5. 1	住宅型
	66	ケアホーム沙羅	15	合同会社 沙羅	861-8041	熊本市東区戸島6丁目16番48号	096-388-2020	096-388-2010	H24. 11. 1	住宅型
	67	湧水の郷 壱番館	19	株式会社こころ	862-0942	熊本市東区江津3丁目7番29号	096-377-5561	096-377-5563	H24. 12. 1	住宅型
	68	住宅型有料老人ホーム ハーベストライフ	30	株式会社 心風	861-4237	熊本市南區城南町六田539番地1	0964-28-7774	0964-28-7709	H25. 2. 20	住宅型
	69	幸の家	18	合同会社 ウォームケア帯山	862-0924	熊本市中央区帯山7丁目9番69号	096-385-1002	096-385-1003	H25. 4. 1	住宅型
	70	ケアホーム保田窪	32	株式会社 スローライフ芳寿会	862-0926	熊本市東区保田窪3丁目23番15	096-285-1061	096-285-1062	R2. 4. 1	住宅型
	71	介護付有料老人ホーム ヴィラ・九品寺	30	社会福祉法人 明芳会	862-0976	熊本市中央区九品寺3丁目9番3号	096-375-3080	096-288-0918	H25. 5. 11	介護付
	72	有料老人ホームひなたの家 かじお事業所	78	株式会社 ひなた	861-5512	熊本市北区梶尾町1709番地	096-341-5505	096-341-5506	H25. 2. 1	住宅型
	73	陽向のおうち	69	株式会社 ひなた	861-4204	熊本市南區城南町下宮地918-1	0964-28-5335	0965-32-3031	H25. 3. 10	住宅型
	74	ケアホーム おびやま	11	医療法人 祐基会	862-0924	熊本市中央区帯山4丁目6番31号	096-382-6120	096-382-6123	H25. 4. 1	住宅型
	75	コミュニティーハウスさくら苑	20	株式会社 リニエルサブライ	861-4214	熊本市南區城南町舞原1466-1	0964-58-2688	0964-58-2778	H25. 4. 1	住宅型
	76	幸ハウス野中	16	株式会社 山下	860-0059	熊本市西區野中3丁目3番20号	096-322-2850	096-322-2860	H25. 4. 24	住宅型
	77	龍田のふるさと	26	有限会社 誠心会	861-8006	熊本市北区龍田2丁目3-23	096-277-1635	096-288-1335	H25. 5. 1	住宅型
	78	生活リハビリ村 有料老人ホーム	24	有限会社 リハビリ介護研究所	860-0068	熊本市西區上代1丁目19番15号	096-319-8030	096-319-8040	H25. 6. 1	住宅型
	79	ケアビレッジ 帯山	29	株式会社 九州介護サービス	862-0924	熊本市中央区帯山5丁目10番29号	096-282-8666	096-282-8667	H25. 7. 1	住宅型
	80	介護付き有料老人ホーム 川尻ヒルズ	60	社会福祉法人 竹崎記念福祉会	861-4106	熊本市南區南高江7丁目3番	096-288-2806	096-288-2816	H25. 8. 1	介護付
	81	有料老人ホーム 東宮	34	医療法人社団 仁風会	862-0913	熊本市東區尾ノ上3丁目1番34号	096-381-5151	096-381-5152	H25. 8. 12	住宅型
	82	エイジングヴィレッジモダンガール	20	有限会社 ふくし村	861-5343	熊本市西區河内町野出44番地1	096-277-2117	096-277-2118	H25. 9. 1	住宅型
	83	有料老人ホーム メディケアホーム ヒルズ成城	50	医療法人 山部会	861-5514	熊本市北区飛田4丁目5-20	096-343-5001	096-342-4310	H25. 12. 15	住宅型
	84	よもぎ松の実苑	25	医療法人 松実会	861-5515	熊本市北区四方寄町426-4	096-273-6460	096-273-6495	H26. 2. 1	住宅型
	85	木彩 (きいろ)	19	株式会社 庭一	861-5283	熊本市西區松尾2丁目22番34号	096-311-4444	096-311-4455	H26. 3. 16	住宅型
	86	住宅型有料老人ホーム くるみの家	52	くろみ福祉会株式会社	862-0970	熊本市東區渡鹿8丁目1-69	096-373-0202	096-373-0201	H26. 3. 17	住宅型
	87	エミタスガーデン 葉園町	19	医療法人社団 きはら	860-0852	熊本市中央区葉園町3-33	096-343-3226	096-343-3227	H26. 4. 20	住宅型
	88	有料老人ホーム あすなろ熊本	45	株式会社 ゆとり	861-4214	熊本市南區城南町舞原344番地2	0964-28-0099	0964-28-0025	H26. 3. 20	住宅型
89	ルームス・北部	26	株式会社 doors	861-0141	熊本市北区植木町投刀塚299番地1	096-272-5688	096-272-5689	H26. 4. 28	住宅型	
90	有料老人ホーム白樺	15	有限会社 熊本高齢者ケアサービス協会	861-8041	熊本市東區戸島六丁目18番50-1号	096-388-2222	096-237-6671	H26. 5. 1	住宅型	
91	住宅型有料老人ホーム 海盛	21	株式会社 CAN	861-5271	熊本市西區中原町1135番地1	096-212-2888	096-212-2887	H26. 7. 1	住宅型	
92	有料老人ホーム まきの木	20	株式会社 ソフィアライン	861-4211	熊本市南區城南町今吉野1311	0964-27-9588	0964-27-9589	H26. 8. 1	住宅型	
93	レジデンス北熊本	48	医療法人 寺尾会	861-5514	熊本市北区飛田四丁目3番81号	096-346-1500	096-346-1511	R2. 1. 1	住宅型	
94	住宅型有料老人ホーム ななみ	23	株式会社 ひまわり	861-4142	熊本市南區富合町杉島1127番地	096-358-0313	096-358-0317	H27. 2. 1	住宅型	
95	ケアホーム蓮台寺	66	株式会社スローライフ芳寿会	860-0055	熊本市西區蓮台寺3丁目4番5号	096-324-2600	096-324-2601	H27. 3. 25	住宅型	

圏域	No.	施設名	定員	運営主体	郵便番号	所在地	電話	ファクシミリ	事業開始年月日	類型
熊本	96	笑顔ホーム健軍	31	株式会社ウエルケア九州	862-0911	熊本市東区健軍三丁目2番8号	096-365-6211	096-365-6212	H27.4.10	住宅型
	97	有料老人ホーム たいじゅ四方寄	32	株式会社 A. C. E	861-5515	熊本市北区四方寄町1番672番地2	096-351-1192	096-351-1193	H27.5.1	住宅型
	98	住宅型有料老人ホーム さんさん煌城	25	株式会社 煌城	861-4206	熊本市南區城南町さんさん1丁目4番3号	0964-27-4338	0964-27-4348	H27.5.1	住宅型
	99	有料老人ホーム ひかり	42	株式会社 SEED	860-0048	熊本市西區池上町774番地	096-322-8686	096-322-8687	H27.7.1	住宅型
	100	住宅型有料老人ホーム ウォームケアおびやま	20	合同会社 ウォームケア帯山	862-0924	熊本市中央區帯山7丁目776-5	096-385-1006	096-385-1007	H27.8.1	住宅型
	101	有料老人ホーム ラウレアハレ	38	シルバーユニックス株式会社	861-8034	熊本市東區八反田3丁目23番13号	096-285-4811	096-285-4812	H27.8.13	住宅型
	102	住宅型有料老人ホーム ケアホーム三郎一丁目	69	株式会社 スローライフ芳寿会	862-0922	熊本市東區三郎1丁目10番18号	096-383-3610	096-383-3611	R2.4.1	住宅型
	103	住宅型有料老人ホーム 縁ing	18	有限会社 西嶋ビル	861-5516	熊本市北區西嶋尾町4511	096-342-6838	096-342-6839	H28.2.12	住宅型
	104	有料老人ホームてる照2	18	株式会社 和剛	861-5253	熊本市南區八分字町2656	096-227-2630	096-227-2631	H28.3.1	住宅型
	105	有料老人ホーム赤とんぼ長嶺	31	医療法人社団 仁誠会	861-8039	熊本市東區長嶺南6丁目25-97	096-368-8800	096-368-1188	H28.4.25	介護付
	106	住宅型有料老人ホーム 大瑠璃	35	株式会社 千広	862-0961	熊本市東區画函東1丁目11番15号	096-288-6308	096-288-6858	H28.3.23	住宅型
	107	シニアホーム まごころの家	34	株式会社 dream factory	861-8001	熊本市北區武蔵ヶ丘7丁目2-6	096-215-2777	096-215-2767	H28.4.1	住宅型
	108	住宅型有料老人ホーム ひまわり園	17	社会福祉法人 白富会	861-8038	熊本市東區長嶺東3丁目3-75	096-389-7506	096-285-1246	H28.6.16	住宅型
	109	介護付き有料老人ホーム 小春	27	株式会社 SOYOKAZE九州	861-4133	熊本市南區島町2丁目18番36号	096-357-4636	096-357-4637	H28.7.1	介護付
	110	住宅型有料老人ホーム 特別介護ホーム高平台	31	株式会社 おがた企画	860-0085	熊本市北區高平1丁目38番43号	096-288-0300	096-288-0303	H28.9.1	住宅型
	111	住宅型有料老人ホーム ケアホーム暖家～花梨館	15	株式会社 祐心	860-0051	熊本市西區二本木2丁目6-6	096-321-6965	096-342-6105	H28.10.1	住宅型
	112	有料老人ホーム メディケアホーム ヒルズ成城 遊水公園	46	医療法人 山部会	861-8072	熊本市北區打越40-46番地	096-343-7111	096-343-7100	H28.11.4	住宅型
	113	よもぎ松の実苑新館	30	医療法人 松実会	861-5515	熊本市北區四方寄町426-1	096-273-6460	096-273-6495	H29.2.23	住宅型
	114	有料老人ホーム ヒルズトップ城南	22	医療法人 花桜会	860-4206	熊本市南區城南町さんさん1丁目6-2	0964-27-7170	0964-27-6202	H29.7.1	住宅型
	115	ケアホーム ひまわり苑	15	有限会社 トータルライフケア	860-4207	熊本市東區上南部分3丁目10-7	096-380-3600	096-380-3601	H29.7.1	住宅型
	116	住宅型有料老人ホーム ビューアト良町	48	株式会社 千広	862-0969	熊本市南區良町5丁目15番22号	096-285-6059	096-285-6079	H29.8.14	住宅型
	117	有料老人ホーム 樹希	49	株式会社 山尊	861-4151	熊本市南區富合町清藤424-1	096-358-7005	096-358-7006	H29.9.1	住宅型
	118	有料老人ホーム ぶらす御幸笛田	19	株式会社 ぶらす	861-4172	熊本市南區御幸笛田1丁目2-146	096-234-6104	096-234-6193	H29.10.1	住宅型
	119	セカンドホーム マドレ八景水谷	17	株式会社 ウッドランドバス	861-8064	熊本市北區八景水谷3丁目3番177号	096-277-1010	096-277-1334	H29.11.1	住宅型
	120	ケアホーム花梨	28	株式会社 永誠会	861-8037	熊本市東區長嶺西二丁目9番21号	096-388-5014	096-388-5015	H30.4.1	住宅型
	121	ケアホーム花梨 東館	29	株式会社 永誠会	861-8037	熊本市東區長嶺西二丁目15番124号	096-285-5559	096-285-6006	H30.4.1	住宅型
	122	ハイコムライフ武蔵ヶ丘	50	ハイコムライフクリエート株式会社	861-8003	熊本市北區楠8丁目18-53	096-232-8156	096-232-8157	H30.4.1	住宅型
	123	ケアホームふくろうの森	37	株式会社 ケイアンドワイ	861-2101	熊本市東區桜木3丁目7番7号	096-234-7607	096-234-7635	H30.4.1	住宅型
124	有料老人ホーム ここね	34	合同会社 RSサポート	861-8038	熊本市東區長嶺東5丁目3-26	096-285-5920	096-285-5930	H30.5.1	住宅型	
125	メディケアホーム ヒルズ成城 上代	48	医療法人 山部会	860-0086	熊本市西區城山上代町60番1	096-327-3100	096-327-3103	H30.6.1	住宅型	
126	有料老人ホーム リユニオン田崎	54	社会福祉法人 駿光会	860-0053	熊本市西區田崎2丁目5番31号	096-311-2020	096-311-2021	H30.6.1	住宅型	
127	住宅型有料老人ホーム 龍田の家	33	合同会社 ふくふく	861-8007	熊本市北區龍田弓削1丁目17番12号	096-342-6063	096-342-6085	H30.8.1	住宅型	
128	福寿庵	30	株式会社 ハビネスライフ	862-0962	熊本市南區田迎2丁目14番1号	096-285-8362	096-285-8363	H30.8.1	住宅型	

圏域	No.	施設名	定員	運営主体	郵便番号	所在地	電話	ファクシミリ	事業開始年月日	類型
熊本	129	高齢者住宅 鹿鳴館1号館	3	—	861-8005	熊本市北区龍田陣内2丁目25番25号	096-338-8737	096-338-8737	H30.7.2	住宅型
	130	高齢者住宅 鹿鳴館2号館	8	—	861-8005	熊本市北区龍田陣内2丁目26番8号	096-338-8737	096-338-8737	H30.7.2	住宅型
	131	有料老人ホーム 花あかり	103	株式会社 颯真	861-8039	熊本市東区長嶺南1丁目1番110号	096-273-8331	096-387-6636	H30.9.20	住宅型
	132	エミアスケアホーム	25	エミアス 株式会社	861-8038	熊本市東区長嶺東8丁目12番12号	096-288-6705	096-288-6706	H30.10.1	住宅型
	133	アリオオ長嶺南Ⅱ	30	有限会社 ゆうしん	861-8039	熊本市東区長嶺南6丁目9番33号	096-367-7500	096-367-7511	H30.11.1	住宅型
	134	有料老人ホーム 椿の里	43	株式会社 プラスワン	861-2101	熊本市東区桜木4丁目9番20号	096-234-6010	096-234-6011	R2.7.1 (H31.4.1)	住宅型
	135	有料老人ホームつばき園	66	株式会社 プラスワン	860-0821	熊本市中央区本山3丁目5番15号	096-288-5122	096-288-5190	H31.4.1 (H25.2.18)	住宅型
	136	有料老人ホーム 縁 なごみ	40	合同会社 living space	861-5287	熊本市西区小島9丁目1番50号	096-247-6014	096-247-6015	R1.5.1	住宅型
	137	セカンドライフななみ	29	株式会社 ひまわり	861-4142	熊本市南区富合町杉島1152-1	096-358-0377	096-358-0357	H31.4.15	住宅型
	138	あじさい	9	NPO法人 ささえ愛ひかりの家	861-5348	熊本市西区河内町河内1525番地	096-276-1501	096-276-1517	H31.4.26	住宅型
	139	メディケアホーム ヒルズ成城α 室園	43	医療法人 山部会	861-8072	熊本市北区室園町10番14号	096-344-1501	096-344-1511	R1.5.20	介護付
	140	住宅型有料老人ホームリビングケアあきたの杜	33	合同会社 瑞貴	861-5255	熊本市南区砂原町461番地	096-202-6090	096-201-8751	R1.6.12	住宅型
	141	住宅型有料老人ホーム 湧水の郷 式番館	31	株式会社こころ	862-0942	熊本市東区江津3丁目7番30号	096-377-5561	096-377-5563	R1.8.1	住宅型
	142	ハイコムライフ武蔵ヶ丘Ⅱ	72	ハイコムライフクリエート 株式会社	861-8003	熊本市北区楠8丁目14-33	096-232-8156	096-232-8157	R1.9.1	住宅型
	143	城南陽気ホーム	44	有限会社 陽気	861-4204	熊本市南区城南町下宮地592-1	0964-27-5961	0964-27-5962	R1.9.20	住宅型
	144	江津しょうぶ苑 介護付有料老人ホーム	84	有限会社 九州松栄産業	862-0946	熊本市東区画図町所島1023-1	096-370-3939	096-370-5959	R1.9.20	介護付
	145	住宅型有料老人ホーム 桜テラス	96	有限会社 まごころ サービス	861-4106	熊本市南区南高江5丁目1-56	096-206-9990	096-206-9995	R1.11.18	住宅型
	146	住宅型有料老人ホームてる照	19	株式会社 和剛	861-4161	熊本市南区富合町小岩瀬宇天神免216-1	096-311-3870	096-311-3871	R2.5.6	住宅型
	147	有料老人ホーム りんどう	60	株式会社 颯真	860-0856	熊本市中央区妙体寺町6番6号	096-247-6875	096-345-8797	R2.8.20	住宅型
	148	介護付有料老人ホーム 令寿	75	社会福祉法人 託麻会	861-8038	熊本市東区長嶺東二丁目28番80号	096-388-1300	096-388-1303	R2.11.1	介護付
	149	住宅型有料老人ホーム スマイルハウス	26	株式会社 We's planning	861-8044	熊本市東区神園二丁目6番21号	096-273-8930	096-273-8940	R3.3.1	住宅型
	150	住宅型有料老人ホーム すみさん家	24	社会福祉法人 長寿の森	861-5512	熊本市北区梶尾町1700-1	096-346-3300	096-346-3387	R3.4.26	住宅型
	151	介護付有料老人ホーム 夢眠くまもとみなみ	33	株式会社 夢眠ホーム	861-4171	熊本市南区御幸西3丁目9番36号	096-288-6077	096-288-6087	R3.3.1	介護付
	152	有料老人ホーム メディケア癒やし京町台	210	株式会社 SandK	860-0088	熊本市西区津浦町4番13号	096-362-0408	096-234-6651	R3.8.16	住宅型
	153	高齢者介護施設 ケアホーム八王寺通り	62	社会福祉法人 くまもと芳寿会	862-0949	熊本市中央区国府三丁目27番30号	096-372-0100	096-372-0200	R4.3.10	住宅型
	154	介護付き有料老人ホーム 和らく	39	社会福祉法人 健成会	861-4103	熊本市南区御幸笛田町1202番地	096-370-2233	096-370-6166	R4.3.18	介護付
	155	有料老人ホーム 颯真	111	株式会社 颯真	861-8035	熊本市東区御領一丁目10番30号	096-243-5070	096-388-1234	R4.4.1	住宅型
	156	ナーシングホームはなぞの	169	株式会社 IWASAKI	860-0072	熊本市西区花園一丁目12番8号	096-247-6520	096-247-6523	R4.5.1	住宅型
	157	ナーシングホームたいじゅ	17	株式会社 A.C.E	861-5515	熊本市北区四方寄町437-1	096-351-1192	096-351-1193	R4.5.10	住宅型
	158	はっぴいはうす	18	社会福祉法人 照敬会	862-0922	熊本市東区三郎1丁目11番11号	096-213-7787	096-213-7787	R4.8.1	住宅型
	159	有料老人ホーム 木春熊本東	54	株式会社 プラスワン	862-0922	熊本市中央区三郎一丁目6-13	096-383-7000	096-383-7001	R4.10.1	住宅型
160	エミアスケアホーム東館	23	エミアス 株式会社	861-8038	熊本市東区長嶺東八丁目12-1	096-288-6705	096-288-6706	R4.10.1	住宅型	
161	ごりょうの里	37	有限会社 オガタ薬局	861-8035	熊本市東区御領2丁目10-2	096-388-3700	096-388-3701	R5.2.1	住宅型	

圏域	No.	施設名	定員	運営主体	郵便番号	所在地	電話	ファクシミリ	事業開始年月日	類型
熊本	162	ケアサポートメロンほーむ	18	株式会社 シンパクト	861-4109	熊本市南区日吉二丁目14番10号	096-327-8282	096-327-8283	R5.3.1	住宅型
	163	住宅型有料老人ホーム湧水の郷 参番館	15	株式会社 こころ	862-0942	熊本市東区江津三丁目7-33	096-377-5561	096-377-5563	R5.3.1	住宅型
	164	サンガーデンよもち	15	株式会社ステージアップ	860-0046	熊本市西区横手三丁目14番35号	096-324-8913	096-274-8873	R5.4.1	住宅型
宇城	165	グランドホームフォーシーズン	18	株式会社 ラディカ	869-0533	宇城市松橋町両仲間781-1	0964-33-3141	0964-33-5171	H17.9.15	介護付
	166	むすび・宇土	26	株式会社 クオリティ・ケア・ジャパン	869-0416	宇土市松山町字向野田4168番1	0964-24-5055	0964-24-5033	H19.4.1	介護付
	167	住宅型有料老人ホームそうめい館	22	社会福祉法人豊生会	861-4403	下益城郡美里町中郡985、987-1	0964-45-3755	0964-45-2939	R2.7.1	住宅型
	168	有料老人ホームめばえ	17	合同会社ウィズット	869-0562	宇城市不知火町長崎561-1	0964-33-2767	0964-33-2767	H19.7.7	住宅型
	169	ケアホーム温心館	16	特定非営利活動法人温心会	869-0425	宇土市栗崎町736-1	0964-24-6100	0964-24-6101	H14.7.1	住宅型
	170	宇土・千の郷	31	株式会社 創健	869-0425	宇土市栗崎町801番地2	0964-42-8000	0964-42-8001	H20.1.14	住宅型
	171	住宅型有料老人ホーム笑顔の楽園	12	特定非営利活動法人正心会	869-3472	宇城市不知火町松合121-1	0964-42-2155	0964-42-2153	H17.9.1	住宅型
	172	コミュニティハウス「みんなの家」	29	社会福祉法人 千寿会	861-4721	下益城郡美里町土喰4	0964-47-1118	0964-47-2233	H20.4.1	介護付
	173	ケアコートウと本町	36	医療法人社団 金森会	869-0433	宇土市新小路2番地	0964-24-5888	0964-24-5887	H20.8.25	住宅型
	174	ルミエール・ロゼ	11	有限会社 郷	869-0534	宇城市松橋町西下郷232	0964-33-3110	0964-33-3110	H20.11.1	住宅型
	175	有料老人ホーム 陽だまり	15	有限会社 弘司	869-0533	宇城市松橋町両仲間1057-1	0964-33-3788	0964-33-3788	H21.4.1	住宅型
	176	有料老人ホーム ひかり	32	株式会社 タガワブレース	869-0605	宇城市小川町南部田1556番地1	0964-43-5533	0964-43-5577	H21.4.10	住宅型
	177	住宅型有料老人ホームだんだんハウス	26	有限会社 ハートフルハウス	869-0425	宇土市栗崎町字打窪773番地	0964-24-6200	0964-23-0018	H21.5.1	住宅型
	178	六花苑	35	医療法人社団 小田会	869-0406	宇土市三拾町字堂ノ本325-1	0964-24-1511	0964-24-1512	H21.5.1	住宅型
	179	住宅型有料老人ホームまつばせ芳寿苑	30	株式会社 スローライフ芳寿会	869-0532	宇城市松橋町久具61番地5	0964-33-5112	0964-33-5113	H21.11.1	住宅型
	180	有料老人ホームぶらっと不知火式号館	29	株式会社 坂本建設	869-0562	宇城市不知火町長崎563-1	0964-32-8331	0964-32-8337	H21.10.26	住宅型
	181	住宅型有料老人ホームもちのき苑	13	合同会社 ユタカ	869-0551	宇城市不知火町御領171番地3	0964-34-3577	0964-34-3588	H22.4.1	住宅型
	182	有料老人ホームつばさ	24	有限会社 小川清掃	869-0633	宇城市小川町新田字古川1634番地1	0964-43-5724	0964-43-5725	H22.7.1	住宅型
	183	住宅型有料老人ホーム海風苑	26	株式会社 朝日	869-3205	宇城市三角町波多770番地1	0964-53-1006	0964-53-1018	H22.12.1	住宅型
	184	有料老人ホーム 米之家	19	株式会社 八十八	869-0631	宇城市小川町北新田475番地4	0964-43-6588	0964-43-6585	H23.1.5	住宅型
	185	まつばせ寿光庵	34	株式会社 スローライフ芳寿会	869-0532	宇城市松橋町久具99番地	0964-32-6615	0964-32-6616	H23.4.1	住宅型
	186	アクティブハウス まるもり うきうき	15	株式会社HKオフィス	869-0541	宇城市松橋町東松崎字中川605番地	0964-27-4757	0964-27-4758	R3.8.1	住宅型
	187	住宅型有料老人ホームケアホーム幸の樹	27	NPO法人 創幸	869-0534	宇城市松橋町西下郷887番地	0964-27-8810	0964-27-8820	H23.9.1	住宅型
	188	コミュニティハウスおんじやく	13	医療法人 愛生会	861-4407	下益城郡美里町中小路897番地	0964-48-7005	0964-48-7006	H23.9.1	住宅型
	189	有料老人ホームうらら	15	株式会社 美里苑	861-4721	下益城郡美里町土喰471番地	0964-47-2360	0964-47-2360	H23.10.10	住宅型
	190	有料老人ホームケアホームおがわ	36	株式会社 シラサギ	869-0633	宇城市小川町新田419	0964-43-0030	0964-43-0030	H24.3.15	住宅型
191	有料老人ホーム きらら	12	社会福祉法人 熊本厚生会	869-0503	宇城市松橋町きらら1丁目9-8	0964-27-5352	0964-25-2312	H24.3.16	住宅型	
192	有料老人ホーム愛話園	28	有限会社 癒しの輪	869-0543	宇城市松橋町南豊崎455番地1	0964-32-4511	0964-32-4512	H24.7.1	住宅型	
193	住宅型有料老人ホーム山百合	23	合同会社 照日	869-0551	宇城市不知火町御領171-1	0964-27-5238	0964-32-2123	H24.4.25	住宅型	
194	あいの里	12	有限会社 ヤマノ	869-0622	宇城市小川町西北小川32番地	0964-43-5231	0964-43-5232	H24.10.31	住宅型	

圏域	No.	施設名	定員	運営主体	郵便番号	所在地	電話	ファクシミリ	事業開始年月日	類型
宇城	195	有料老人ホーム きらら	12	株式会社 美里苑	861-4714	下益城郡美里町土喰470	0964-47-2860	0964-47-2860	H24. 11. 27	住宅型
	196	有料老人ホーム 米之家花ごよみ	31	株式会社 八十八	869-0631	宇城市小川町北新田475-1	0964-47-5800	0964-47-5888	H25. 4. 1	住宅型
	197	有料老人ホーム 太陽 平木橋館	15	合同会社 太陽の輪	869-0404	宇土市走湯町4-1	0964-27-5923	0964-27-5924	H25. 8. 1	住宅型
	198	有料老人ホーム花美月	34	株式会社 あそか	869-0532	宇城市松橋町久具1731	0964-33-8730	0964-33-8733	H25. 9. 1	住宅型
	199	宅老所 喜楽苑 扶桑	16	有限会社 ミセスヘルパー	869-0405	宇土市馬之瀬町727-1	0964-22-5411	0964-22-5412	H25. 10. 1	住宅型
	200	有料老人ホーム 優光	29	株式会社 優光	869-0524	宇城市松橋町豊福1198-2、1198-3	0964-27-5628	0964-27-5641	H26. 3. 15	住宅型
	201	住宅型有料老人ホーム 海風苑さくら	24	株式会社 朝日	869-3205	宇城市三角町波多770番地1	0964-53-1006	0964-53-1018	H26. 4. 1	住宅型
	202	住宅型有料老人ホーム 宇土・千の郷 弍番館	19	株式会社 創健	869-0425	宇土市栗崎町宇上徳平865-1	0964-53-9451	0964-53-9452	H26. 3. 3	住宅型
	203	住宅型有料老人ホーム マハロガーデン	48	合同会社 SYOフロレンティア	869-0410	宇土市花園台町花園台433-125	0964-22-0861	0964-22-8861	H26. 12. 1	住宅型
	204	有料老人ホーム円寿	23	株式会社 タガワブレース	869-0542	宇城市松橋町豊崎2030-1	0964-53-9606	0964-53-9607	H27. 3. 1	住宅型
	205	夢のかけ橋	18	株式会社 掛け橋	869-0533	宇城市松橋町両仲間1641-1	0964-27-4464	0964-27-5802	H27. 4. 1	住宅型
	206	住宅型有料老人ホーム ケアホーム光の風	27	有限会社 寿泉	869-0513	宇城市松橋町萩尾670	0964-33-7330	0964-33-7470	H29. 2. 16	住宅型
	207	住宅型有料老人ホーム えみのわ宇城	16	株式会社えみのわ	869-0511	宇城市松橋町曲野2528-1	0964-32-2122	0964-53-9562	H29. 3. 1	住宅型
	208	有料老人ホーム 愛話園 別棟	20	有限会社 癒しの輪	869-0543	宇城市松橋町南豊崎439番地1	0964-27-4364	0964-27-4365	H29. 5. 1	住宅型
	209	住宅型有料老人ホーム 笑顔の楽園2	10	特定非営利活動法人 正心会	869-3472	宇城市不知火町松合字屋敷新地197番地1	0964-42-2600	0964-42-2603	H29. 10. 1	住宅型
	210	夢のかけ橋 豊崎事業所	27	株式会社掛け橋	869-0543	宇城市松橋町南豊崎744-1	0964-27-5677	0964-27-5617	H29. 11. 25	住宅型
	211	住宅型有料老人ホーム なごやかハウス	33	株式会社 なごやかハウス	869-0623	宇城市小川町川尻531番3	0964-43-5501	0964-43-5521	H30. 4. 10	住宅型
	212	リビングホームうと	30	株式会社ROOT	869-0412	宇土市岩古曾町2253番地1	0964-27-9545	0964-27-9546	R1. 9. 1	住宅型
	213	ケア・リゾート・エデン	35	株式会社 マーブルフェロー	869-0606	宇城市小川町江頭394	0964-43-5567	0964-43-5587	R2. 2. 11	住宅型
	214	住宅型有料老人ホーム 楽楽愛庵	8	有限会社 ヤマノ	869-0622	宇城市小川町西北小川14番地2	0964-43-3111	0964-47-5844	R2. 8. 10	住宅型
	215	ペガサス	19	合同会社ルーチェ	869-0424	宇土市神馬町字日平701番2	096-324-7708	096-277-1908	R2. 8. 12	住宅型
216	うき花苑	34	合同会社フレンドリー	869-0511	宇城市松橋町曲野字金ヶ崎2168-1	0964-27-5424	0964-27-5425	R4. 9. 1	住宅型	
有明	217	住宅型有料老人ホーム むつみ	20	有限会社 むつみ	864-0041	荒尾市荒尾317-1	0968-64-4814	0968-62-3688	H18. 7. 1	住宅型
	218	有料老人ホーム ひまわり 21 岱明	11	特定非営利活動法人 長寿会	869-0201	玉名市岱明町山下1037番地3	0968-66-8777	0968-66-8778	H14. 12. 1	住宅型
	219	介護ホーム はぶの	8	社会福祉法人 玉東町社会福祉協議会	869-0303	玉名郡玉東町大字木葉710・713-3	0968-85-3390	0968-85-2993	H13. 10. 1	住宅型
	220	グランドホーム 湯と里 館	20	有限会社 立願寺温泉企画	865-0016	玉名市岩崎382	0968-74-1151	0968-74-1153	H16. 6. 1	住宅型
	221	ガーデンハウス緑の館	51	有限会社 有明ケアサポート	864-0011	荒尾市下井手1199-14	0968-66-4740	0968-66-2540	H17. 6. 15	住宅型
	222	ガーデンハウス築山	28	有限会社 有明ケアサポート	869-0221	玉名市岱明町下前原607	0968-72-2326	0968-72-3920	H18. 3. 1	住宅型
	223	温もりの家 花さくら	20	社会福祉法人 玉寿会	865-0041	玉名市伊倉北方岩井口1508-1	0968-72-1855	0968-72-1877	H20. 3. 1	住宅型
	224	有料老人ホーム 岱明の里	15	株式会社 黎明	869-0202	玉名市岱明町古道1068	0968-66-8872	0968-66-8873	H20. 6. 10	住宅型
	225	みゆき苑	16	株式会社 一久	865-0016	玉名市岩崎1042 (「地域交流館みゆき苑」の2・3階部分)	0968-74-2466	0968-72-3426	H21. 2. 1	住宅型
	226	ホーム谷崎	20	有限会社 ケアシステム・ピュア	861-0812	玉名郡南関町大字相谷1763	0968-53-0123	0968-53-0124	H21. 4. 1	住宅型
	227	高齢者共同住宅 アイアイ伊倉	8	有限会社 アイアイサービス	865-0041	玉名市伊倉北方2653番地3	0968-74-5507	0968-74-5507	H21. 4. 20	住宅型

圏域	No.	施設名	定員	運営主体	郵便番号	所在地	電話	ファクシミリ	事業開始年月日	類型
有明	228	高齢者共同住宅 アイアイ松原	8	有限会社 アイアイサービス	869-0211	玉名市岱明町鍋2320-50	0968-57-3690	0968-57-3690	H21. 4. 20	住宅型
	229	ケアホームほほえみ	19	有限会社 不知火商会	864-0041	荒尾市荒尾539番地1	0968-63-1165	0968-63-1310	H21. 4. 24	住宅型
	230	住宅型有料老人ホーム 六田ハウス	11	有限会社 吉田メディカル	865-0058	玉名市六田12-3	0968-72-0168	0968-72-0178	H21. 10. 21	住宅型
	231	有料老人ホーム 花みずき	20	有限会社 ふれあい松川	865-0103	玉名郡和水町大字長小田334番地	0968-71-8211	0968-71-8266	H22. 4. 1	住宅型
	232	住宅型有料老人ホーム 岱明の里二番館	21	株式会社 黎明	869-0203	玉名市岱明町浜田辻129	0968-66-8878	0968-66-8887	H22. 4. 1	住宅型
	233	住宅型有料老人ホーム かぎろい	14	株式会社 D・S・G 玉名	865-0016	玉名市岩崎415-1	0968-72-7232	0968-72-7233	R2. 2. 1	住宅型
	234	ケアポート緑ヶ丘	40	医療法人 杏林会	864-0041	荒尾市荒尾4186番地15	0968-65-5111	0968-65-5118	H23. 1. 24	住宅型
	235	住宅型有料老人ホーム 「ヴィラ幸せの杜」	18	医療法人 藤杏会	864-0052	荒尾市四ツ山町3丁目7番29号	0968-62-5510	0968-62-5553	H23. 5. 26	住宅型
	236	ケアホーム長洲	19	有限会社 不知火商会	869-0123	玉名郡長洲町長洲1188番地	0968-78-8588	0968-78-7668	H23. 1. 16	住宅型
	237	特定施設入居者生活介護 たいめい苑	20	社会福祉法人 熊本東翔会	869-0233	玉名市岱明町古閑402-1	0968-57-1220	0968-57-1359	H23. 4. 20	介護付
	238	有料老人ホーム 梨園	20	合同会社 縁合	864-0161	荒尾市菟屋字上萩2031番地8	0968-68-5222	0968-68-5220	H23. 4. 11	住宅型
	239	有料老人ホーム 花みずき別館	22	有限会社 ふれあい松川	865-0123	玉名郡和水町藤田416番地	0968-71-8580	0968-71-8633	H23. 9. 1	住宅型
	240	住宅型有料老人ホーム 百の花	30	暖 株式会社	865-0056	玉名市滑石1090番地	0968-71-6177	0968-71-6172	H24. 3. 8	住宅型
	241	ケアリゾート弥生	23	医療法人 平成会	864-0012	荒尾市本井手1470-15	0968-66-3778	0968-66-3778	H24. 4. 1	住宅型
	242	住宅型有料老人ホーム ライフケア六田	22	有限会社 ライフケア	865-0064	玉名市中751-4	0968-73-8855	0968-73-8850	H24. 4. 1	住宅型
	243	住宅型有料老人ホーム 岱明の里 三番館	22	株式会社 黎明	869-0203	玉名市岱明町浜田356-1	0968-66-8830	0968-66-8831	H24. 11. 10	住宅型
	244	住宅型有料老人ホーム 関の郷	21	株式会社 南関介護サービス	861-0803	玉名郡南関町関町16番地1	0968-57-9486	0968-57-9489	H24. 11. 1	住宅型
	245	有料老人ホーム シニア ハウスばーすでい	20	合同会社 武徳	864-0041	荒尾市荒尾849番地	0968-57-8628	0968-62-7086	H25. 6. 15	住宅型
	246	有料老人ホーム 花みずき3号館	12	有限会社 ふれあい松川	865-0125	玉名郡和水町藤田416	0968-71-8630	0968-71-8633	H25. 10. 1	住宅型
	247	有料老人ホーム ならの 樹	20	医療法人 成風舎	864-0053	荒尾市西原町2丁目1番2号	0968-57-8862	0968-57-8874	H25. 12. 1	住宅型
	248	住宅型有料老人ホーム アンジュ	29	合同会社 杏樹会	869-0222	玉名市岱明町野口2456-1	0968-57-2500	0968-57-1600	H26. 4. 1	住宅型
	249	有料老人ホーム 湯の郷てんすい	52	株式会社 湯の郷	861-5401	玉名市天水町小天9278-1	0968-82-2119	0968-82-2129	H26. 6. 15	住宅型
	250	住宅型有料老人ホーム さとがえり	10	有限会社 さとがえり	861-0913	玉名郡和水町板桶198番地	0968-34-3003	0968-34-4649	H26. 2. 1	住宅型
	251	和花	33	有限会社 訪問看護ステーション和	865-0001	玉名市月田2107番地5	0968-73-3909	0968-73-3906	H26. 11. 1	住宅型
	252	住宅型有料老人ホーム ビハーラふじの香	35	株式会社 ビハーラ	865-0016	玉名市岩崎592番地	0968-73-1000	0968-73-1166	H26. 12. 1	住宅型
	253	住宅型有料老人ホーム 絆の館ゆめこの家	13	株式会社 レーヴ	864-0025	荒尾市高浜321-番地2	0968-68-5152	0968-82-8239	H27. 3. 10	住宅型
	254	有料老人ホーム梨園Ⅱ	16	合同会社 縁合	864-0161	荒尾市菟屋2031番地 1 0	0968-68-5222	0968-68-5220	H27. 6. 8	住宅型
	255	有料老人ホーム “いっきゅう”	25	株式会社 一久	865-0016	玉名市岩崎1129番地2	0968-57-7611	0968-57-7612	H27. 10. 10	住宅型
	256	住宅型有料老人ホーム はなむれ	8	株式会社 福心	865-0132	玉名郡和水町萩原73-2	0968-86-2608	0968-86-3230	H28. 2. 1	住宅型
	257	紙ふうせん	10	合同会社やまびこ介護事業所	864-0003	荒尾市宮内出目25-1	0968-57-8285	0968-57-8286	H29. 2. 20	住宅型
	258	有料老人ホーム昭和の里	12	医療法人社団 昭和会	864-0041	荒尾市荒尾307-3	0968-64-5115	0968-64-3837	H29. 3. 1	住宅型
	259	有料老人ホームこのは	23	合同会社山本介護支援事業所	869-0302	玉名郡玉東町山口8-13	0968-85-6561	0968-85-6562	H29. 8. 1	住宅型
	260	住宅型有料老人ホームかすみ草	5	伊藤商事 有限会社	864-0052	荒尾市四ツ山3丁目4-24	0968-62-2050	0968-62-2050	H18. 10. 6	住宅型

圏域	No.	施設名	定員	運営主体	郵便番号	所在地	電話	ファクシミリ	事業開始年月日	類型
有明	261	あつとホームセカンドビレッジ	33	有限会社あつとホーム	865-0041	玉名市伊倉北方字明神ノ元27-8、27-9、26-1	0968-57-8778	0968-57-8805	R1.5.1	住宅型
	262	住宅型有料老人ホームキララ	11	株式会社キララ	864-0012	荒尾市本井手18番地	0968-66-1370	0968-57-8360	H31.4.30	住宅型
	263	すぶりーむハウスあさひ	34	エムスリー株式会社	865-0041	玉名市伊倉北方8番地1	0968-72-2533	0968-72-2577	R2.10.1	住宅型
	264	シルバーリゾート新玉名	32	株式会社湯の郷	861-5401	玉名市秋丸6番1	0968-72-1142	0968-72-1143	R4.4.1	住宅型
	265	住宅型有料老人ホームグッドシーズン高瀬	18	株式会社湯の郷	865-0025	玉名市高瀬223-3	0968-57-9370	0968-57-9385	R3.11.1	住宅型
鹿本	266	リビングホーム ゆうらく	17	社会福祉法人 不動会	861-0302	山鹿市鹿本町津袋450	0968-46-2524	0968-46-6007	H12.5.1	住宅型
	267	未来型高齢者サポート住宅 そよ風	16	有限会社 誠心会	861-0406	山鹿市菊陽町下内田78	0968-42-6118	0968-48-2878	H20.5.1	住宅型
	268	しいの木の里	5	医療法人 悠紀会	861-0331	山鹿市鹿本町来民1135番地1	0968-34-0102	0968-34-0103	H20.7.23	住宅型
	269	住宅型有料老人ホームだいち	16	株式会社 大智会	861-0561	山鹿市鹿央町岩原4224番地	0968-36-2022	0968-36-2530	H24.4.1	住宅型
	270	住宅型有料老人ホーム薫寄堂	10	社会福祉法人 はるかぜ会	869-0382	山鹿市方保田3636-2	0968-36-9592	0968-36-9598	H25.4.1	住宅型
	271	メゾン・ソレイユたい志	13	有限会社 ごとう	861-0382	山鹿市方保田3063番地8	0968-41-5151	0968-41-5101	H26.2.1	住宅型
	272	こもれびの郷	30	合同会社 山鹿ヘルスケアセンター	861-0501	山鹿市山鹿100-10	0968-43-8875	0968-44-7105	H26.9.1	住宅型
	273	有料老人ホーム アンカー	20	株式会社Sea Four	861-0533	山鹿市古閑1063-2	0968-41-8521	0968-41-8522	R3.10.1	住宅型
	274	コレクティブホーム三玉	8	特定非営利活動法人コレクティブ	861-0521	山鹿市久原5509番地	0968-41-9860	0968-41-9863	R5.3.10	住宅型
	菊池	275	陽かりの郷	70	株式会社 陽かりの郷	869-1102	菊池郡菊陽町原水5800-23	096-292-3226	096-292-3227	H16.10.1
276		元気な家ひまわり	38	株式会社 サンコーライフサポート	861-1102	合志市須屋165-5	096-348-0039	096-348-0031	H16.10.25	住宅型
277		加寿美苑 シルバーホーム	26	株式会社 加寿美苑	861-1140	合志市御代志1990	096-242-2322	096-242-4328	H14.9.20	住宅型
278		エイジングホームげんき	23	医療法人 永田会	869-1107	菊池郡菊陽町辛川字下石ヶ追2455・2454	096-232-8777	096-232-8778	H21.4.1	住宅型
279		有料老人ホームゆう・あい	11	特定非営利活動法人はなみずきの会	869-1235	菊池郡大津町室門出148-1	096-292-0711	096-292-0711	H20.9.1	住宅型
280		有料老人ホーム 太寿園	70	株式会社 光進会介護	869-1235	菊池郡大津町室1710-3	096-294-4165	096-294-4167	H22.3.1	住宅型
281		有料老人ホーム 野の花	7	有限会社 肥後いこいの家	869-1226	菊池郡大津町灰塚123-1	096-283-0288	096-283-0288	H22.7.13	住宅型
282		ナーシングホームエンゼル2番館	18	有限会社 エンゼル	869-1101	菊池郡菊陽町津久礼下沖野2960番2	096-232-2688	096-232-3212	H22.10.1	住宅型
283		有料老人ホームぶどうの実	16	特定非営利活動法人ぶどうの木	861-1112	合志市幾久富1909番地303	096-348-3550	096-348-3551	H23.4.1	住宅型
284		つどいの杜	60	有限会社 泗水中央薬局	861-1212	菊池市泗水町豊水3727番地1	0968-36-9654	0968-36-9664	H24.5.1	介護付
285		有料老人ホームひなたの家菊池事業所	31	株式会社 ひなた	861-1324	菊池市野間口380	0968-23-0178	0968-26-5323	H23.7.23	住宅型
286		有料老人ホーム 青空	9	優癒 合同会社	861-1351	菊池市七城町砂田248番地2	0968-36-9406	0968-36-9033	H23.10.24	住宅型
287		ホームヘルプ安心院	33	株式会社 アジム	861-1313	菊池市出田2630-1	0968-36-9539	0968-36-9539	H23.2.1	住宅型
288		有料老人ホーム まごころ	15	有限会社 菊池地域居宅サービス支援センター	861-1331	菊池市隈府1442-1	0968-24-5560	0968-24-5560	H23.7.1	住宅型
289		ウイング合志	25	合同会社 きずな	861-1103	合志市野々島5662-5	096-242-3501	096-242-3502	H24.3.1	住宅型
290		シルバーハウス煌ら	31	ヒロコーポレーション合同会社	861-1204	菊池市泗水町永3193	0968-36-9066	0968-36-9490	H24.3.1	住宅型
291		有料老人ホームさくらの杜みさと	10	有限会社 菊池地域居宅サービス支援センター	861-1331	菊池市隈府1195-5	0968-41-7180	0968-41-7180	H24.4.1	住宅型
292		住宅型有料老人ホームたのしそう	10	株式会社 river	861-1323	菊池市西寺1839番2	0968-36-9795	0968-36-9796	H24.4.12	住宅型
293		ヴィラつくれ	14	医療法人社団 峯和会	869-1101	菊池郡菊陽町津久礼字久保2684番地1	096-285-3272	096-285-3278	H24.4.1	住宅型

圏域	No.	施設名	定員	運営主体	郵便番号	所在地	電話	ファクシミリ	事業開始年月日	類型
菊池	294	住宅型有料老人ホーム 清水水源の家	15	株式会社 river	861-1341	菊池市七城町清水317-2	0968-41-5340	0968-41-5342	H24. 6. 1	住宅型
	295	J A 菊池福祉センターめぐみの里 住宅型有料老人ホームあゆみ	26	菊池地域農業協同組合	869-1205	菊池市旭志川辺1875番地	0968-26-7765	0968-23-3884	H24. 10. 19	住宅型
	296	住宅型有料老人ホーム ケアホーム ラ・フランス	32	株式会社 HLC	869-1108	菊池郡菊陽町光の森4丁目12 番地3	096-233-0091	096-233-0093	H25. 4. 16	住宅型
	297	有料老人ホーム ほほえみのもり	20	株式会社 ほほえみの もり	869-1101	菊池郡菊陽町大字津久礼101 番地1	096-234-7124	096-234-7125	H25. 11. 1	住宅型
	298	有料老人ホーム ケアホームともづな	30	株式会社 ともづなり ハサービ	861-1323	菊池市西寺1581番地	0968-23-7570	0968-23-7571	H25. 12. 1	住宅型
	299	清水水源の家二番館	15	株式会社 river	861-1341	菊池市七城町清水317-2	0968-24-7700	0968-24-7701	H25. 12. 20	住宅型
	300	有料老人ホーム てまり	30	社会福祉法人 豊生会	869-1101	菊池郡菊陽町津久礼字石坂 2263-1	096-232-5888	096-232-1666	H26. 6. 20	住宅型
	301	有料老人ホームぶどうの 丘	29	特定非営利活動法人 ぶどうの木	861-1115	合志市豊岡2000番91	096-342-6880	096-342-6881	H26. 9. 1	住宅型
	302	ライフグラン阿梨花	23	医療法人社団 坂梨会	869-1235	菊池郡大津町室261-1	096-293-8866	096-293-8866	R2. 4. 1	住宅型
	303	ケアホームともづな式番館	16	株式会社 ともづなりハサービ	861-1323	菊池市西寺1588番地1	0968-23-7570	0968-23-7571	H26. 12. 15	住宅型
	304	むべの里有料老人ホーム 合志 一 号館	80	社会福祉法人むべの里 光栄	861-1102	合志市豊岡字須屋久保1900 番地6	096-223-5248	096-223-5249	H27. 3. 1	住宅型
	305	住宅型有料老人ホーム ノアズアーク	75	株式会社 ヒューマンシステム	821-1201	菊池市泗水町吉富字高畑210 番60	0968-38-0055	0968-38-0056	H27. 9. 15	住宅型
	306	有料老人ホームなのはな	20	株式会社 青空	861-1304	菊池市深川310番地1	0968-36-9087	0968-36-9151	H28. 2. 22	住宅型
	307	有料老人ホーム御所通り	10	社会福祉法人 不動会	861-1331	菊池市隈府1 1 4	0968-25-5505	0968-25-5505	H28. 1. 1	住宅型
	308	きらら式番館	22	ヒロコーポレーション 合同会社	861-1204	菊池市泗水町永3288	0968-23-8800	0968-23-8801	H28. 6. 29	住宅型
	309	ライフサポートきよまる ホーム	15	有限会社 古閑飯金塗装工場& 訪問介護ヘルパーステーション	869-1236	菊池郡大津町大字杉水字小 林433	096-273-8510	096-294-7177	H28. 10. 24	住宅型
	310	有料老人ホーム 陽かり の郷 式号館	27	株式会社 陽かりの郷	869-1115	菊池郡菊陽町沖野二丁目18 番3号	096-273-8838	096-273-8837	H29. 3. 1	住宅型
	311	ぶらたなすの家	11	株式会社ジョイナスく まもと	869-1227	菊池郡大津町大字新259番地	096-285-7145	096-285-7146	H23. 1. 5	住宅型
	312	むべの里有料老人ホーム 須屋	56	社会福祉法人むべの里 光栄	861-1115	合志市須屋字峠1820番1	096-273-6017	096-273-6018	H30. 4. 1	住宅型
313	有料老人ホームみどり	20	社会福祉法人グリーン コープ	869-1101	菊池郡菊陽町津久礼2972-33	096-234-7690	096-234-6854	H30. 5. 15	住宅型	
314	ライフサポート須屋	19	株式会社オフィスひか り野	861-1102	合志市須屋622-3	096-341-5585	096-341-5586	H23. 8. 1	住宅型	
315	赤とんぼ大津	30	医療法人社団 仁誠会	869-1102	菊池郡菊陽町原水2973	096-273-9904	096-273-9914	H31. 4. 1	住宅型	
316	住宅型有料老人ホーム和 楽家	29	尽天株式会社	861-1116	合志市福原2242-1	096-288-5240	096-288-5241	H31. 1. 4	住宅型	
317	プロッサムつくれ	40	株式会社ヒューマンケ アプロッサムズ	869-1113	菊池郡菊陽町花立1丁目14番 1号	096-337-0290	096-337-0292	H27. 4. 3	住宅型	
318	住宅型有料老人ホーム おおづ心陽苑	27	友愛介護株式会社	869-1221	菊池郡大津町大字大津字中 井迫2399番140	096-237-7007	096-237-7207	R2. 8. 1	住宅型	
319	むべの里有料老人ホーム みよし	76	社会福祉法人むべの里 光栄	861-1104	合志市御代志2086番地 9	096-321-6933	096-321-6988	R3. 10. 1	住宅型	
阿蘇	320	くまもと長寿苑そよ風	29	株式会社SOYOKAZE	861-2403	阿蘇郡西原村布田1087番地	096-292-2251	096-292-2252	H17. 6. 3	介護付
	321	四季の杜	13	社会福祉法人 やまなみ会	869-2700	阿蘇郡産山村田尻618番2	0967-25-3511	0967-25-3533	H20. 10. 1	住宅型
	322	リハセンターみどりの里	29	医療法人 社団大徳会	869-2501	阿蘇郡小国町宮原425番地5	0967-46-6650	0967-46-6662	H21. 5. 1	介護付
	323	サンアンドムーン	17	特定非営利活動法人 ケアサ ビスくまもとサンアンドムーン	869-1504	阿蘇郡南阿蘇村大字一関 1847-1	0967-62-9663	0967-62-9670	H24. 10. 24	住宅型
	324	有料老人ホームはなみず き	18	株式会社 南阿蘇ケアサービス	869-1412	阿蘇郡南阿蘇村大字久石 2713	0967-67-4331	0967-67-0875	H25. 5. 20	住宅型
	325	有料老人ホーム ほっかほか・阿蘇館	48	合同会社 ほっかほか	869-2612	阿蘇市一の宮町宮地1902-1	0967-22-6220	0967-22-6221	H26. 6. 1	住宅型
	326	宅老所 結楽	15	ティーティージー 有限公司	869-1602	阿蘇郡高森町高森2132番地1	0967-63-1165	0967-63-1166	H26. 9. 2	住宅型

圏域	No.	施設名	定員	運営主体	郵便番号	所在地	電話	ファクシミリ	事業開始年月日	類型
阿蘇	327	ケアホームネオ	19	合同会社 ネオ	869-2505	阿蘇郡小国町大字北里1906番地1	0967-46-5556	0967-46-5522	H27. 1. 10	住宅型
	328	はーとハウス歩	13	合同会社 歩	869-2504	阿蘇郡小国町大字西里2940	0967-32-8105	0967-32-8106	H26. 7. 27	住宅型
	329	くまもと長寿苑そよ風シニアハウス	24	株式会社SOYOKAZE	861-2403	阿蘇郡西原村大字布田1087	096-292-2251	096-292-2252	H27. 12. 1	住宅型
	330	住宅型有料老人ホームみずあさぎ	25	医療法人社団 坂梨会	869-2301	阿蘇市内牧1110-1	0967-32-1523	0967-32-5489	H29. 2. 1	住宅型
	331	有料老人ホーム 満寿苑	15	株式会社 大徳会	869-2612	阿蘇市一の宮町宮地5860番1の一部、5861番2	0967-22-2111	0967-22-0661	H30. 8. 24	住宅型
	332	たいぼう	12	合同会社 たいぼう	869-1404	阿蘇郡南阿蘇村大字河陽5390番地2	0967-67-0488	0967-67-0487	H31. 4. 1	住宅型
	333	グリーンハートおぐに	20	社会福祉法人 小国町社会福祉協議会	869-2501	阿蘇郡小国町宮原字谷741-3	0967-32-8007	0967-46-3009	R2. 10. 1	住宅型
上益城	334	デイホーム 福老	6	有限会社 セセラギ	861-3205	上益城郡御船町滝川1427-4(1階部分)	096-281-7703	096-281-7703	H16. 2. 25	住宅型
	335	ふるさと	12	有限会社 ホンダ介護サービスセンター	861-3207	上益城郡御船町大字御船820-1	096-282-2781	096-281-0766	H19. 12. 1	住宅型
	336	有料老人ホームかしま湧水苑	17	有限会社 日本福祉整体学院	861-3103	上益城郡嘉島町大字井寺3125-1	096-237-3788	096-237-3787	H20. 11. 16	住宅型
	337	桜の里	16	株式会社 グッドライフ	861-3205	上益城郡御船町大字滝川1745番地	096-282-1122	096-282-1215	H21. 2. 20	住宅型
	338	有料老人ホームたんぼぼ	14	上益城農業協同組合	861-3512	上益城郡山都町下馬尾299-1	0967-72-4165	0967-72-0028	H24. 4. 1	介護付
	339	有料老人ホーム スマイル	28	社会福祉法人 嘉悠会	861-3106	上益城郡嘉島町上島1963番地	096-223-8902	096-223-8903	H24. 3. 24	住宅型
	340	有料老人ホームヴェルデきやま	21	一般社団法人 暖和会	861-2241	上益城郡益城町宮園831番地	096-289-7680	096-285-1166	H24. 12. 20	住宅型
	341	有料老人ホームくましき	44	株式会社 祐将	861-2233	上益城郡益城町惣領1526番地2	096-285-1131	096-289-1132	H25. 2. 20	住宅型
	342	コミュニティハウス 悠優かしま	30	社会福祉法人 千寿会	861-3107	上益城郡嘉島町上仲間151番1	096-234-8101	096-235-2302	H26. 5. 1	介護付
	343	J A ライフサポート虹	15	上益城農業協同組合	861-3243	上益城郡甲佐町白旗2247-1	096-234-4165	096-234-4165	H26. 12. 1	住宅型
	344	そよ風一番館	10	社会福祉法人 三和会	861-3913	上益城郡山都町今322-1	0967-83-1266	0967-83-1266	H27. 4. 21	住宅型
	345	ウェリード	10	株式会社 ウェリード	861-3244	上益城郡甲佐町芝原1029番地2	096-235-3000	096-235-3002	H27. 6. 1	住宅型
	346	くらら	10	一般社団法人 ウェルビー	861-2234	上益城郡益城町古閑12-11	096-237-7361	096-237-7362	H28. 2. 1	住宅型
	347	優心苑	14	社会福祉法人 徳生会	861-3564	上益城郡山都町南田221-7	0967-73-1562	0967-72-3421	H28. 10. 1	住宅型
	348	すみれ庵	12	株式会社 福蔵	861-2232	上益城郡益城町大字馬水17-3	096-289-2000	096-285-8150	H29. 3. 1	住宅型
	349	なごみの家 福ふく	10	株式会社 山都	861-3455	上益城郡山都町北中島505-5	0967-73-3030	0967-73-3031	H28. 1. 6	住宅型
	350	介護付有料老人ホームいこいの里	30	社会福祉法人 錦光会	861-2211	上益城郡益城町福原1988-1	096-287-5666	096-287-5667	H29. 9. 1	介護付
	351	有料老人ホーム秋桜	28	さくら 株式会社	861-3101	上益城郡嘉島町鯉2838-1	096-237-5339	096-237-5330	H30. 3. 1	住宅型
	352	シエスタ御船	30	有限会社 ゆうしん	861-3205	上益城郡御船町滝川46	096-282-7007	096-282-7017	H30. 3. 6	介護付
	353	有料老人ホームすずらん	10	一般社団法人 ウェルビー	861-2234	上益城郡益城町大字古閑12-16	096-237-7361	096-237-7362	H30. 10. 1	住宅型
354	グリーンリバー甲佐	30	株式会社A I プロジェクト	861-4621	上益城郡甲佐町大字下横田506-1	096-234-8126	096-234-8127	R2. 4. 1	住宅型	
355	有料老人ホーム美丘	25	株式会社 桜林	861-2236	上益城郡益城町広崎1445-15	096-243-5772	096-300-3013	R2. 5. 15	住宅型	
356	住宅型有料老人ホームまるもり熊本	32	株式会社HKオフィス	861-3205	上益城郡御船町滝川1987-1	096-282-7123	096-282-7123	R4. 11. 1	住宅型	
八代	357	介護付有料老人ホームプロッサムやつしろ	20	株式会社 ヒューマンケアプロッサムズ	866-0021	八代市郡築四番町101-4	0965-37-3037	0965-37-0703	H17. 3. 1	介護付
	358	和庵	27	株式会社 シラサギ	866-0865	八代市北の丸町3-50	0965-39-8220	0965-39-8222	H18. 8. 29	住宅型
	359	うのきの里	23	エンゼル 有限会社	866-0072	八代市高下西町1832-1	0965-30-7885	0965-30-8135	H18. 5. 20	住宅型

圏域	No.	施設名	定員	運営主体	郵便番号	所在地	電話	ファクシミリ	事業開始年月日	類型
八代	360	愛愛荘	21	有限会社 コレクト	869-5151	八代市敷川内町2240	0965-31-1230	0965-33-0080	H15. 2. 1	住宅型
	361	吉方庵	16	有限会社 キッポー	869-4703	八代市千丁町新牟田2520-2	0965-43-5678	0965-43-5677	H18. 10. 1	住宅型
	362	月のうさぎ	12	有限会社 月のうさぎ	866-0831	八代市萩原町1丁目9-47	0965-35-4800	0965-80-3012	H16. 4. 25	住宅型
	363	かがやき園	147	田方福祉 株式会社	866-0856	八代市通町8番27号	0965-30-0125	0965-30-0122	H18. 12. 18	住宅型
	364	有料老人ホーム ころこ	47	株式会社 ユーゼン	869-5164	八代市鼠蔵町280-1	0965-39-5507	0965-39-5508	H19. 5. 1	住宅型
	365	宅老所 あい	9	有限会社 あい	866-0827	八代市島田町863-3	0965-31-7304	0965-31-7304	H16. 5. 1	住宅型
	366	有料老人ホーム 鈴かぜ住宅型	23	有限会社 鈴かぜ	866-0063	八代市豊原上町字遙拝3012-1	0965-65-5588	0965-65-5585	H20. 4. 10	住宅型
	367	有料老人ホーム みかんの里	21	中村木材 有限会社	866-0065	八代市豊原下町4305-1	0965-32-5268	0965-32-2494	H20. 5. 12	住宅型
	368	住宅型有料老人ホーム はる	18	株式会社 みのり	866-0021	八代市郡築四番町40-9	0965-53-3205	0965-53-3622	H20. 8. 1	住宅型
	369	有料老人ホーム しらさぎおざや	48	株式会社 シラサギ	869-4701	八代市千丁町太牟田蒲原1220-1	0965-30-1251	0965-30-1253	H20. 9. 26	住宅型
	370	グッドライフ本町	29	医療法人 明朋会	866-0861	八代市本町1丁目1-60	0965-30-8181	0965-30-8171	H20. 11. 1	介護付
	371	しおさい	30	株式会社 トータル・ケア・サービス	866-0024	八代市郡築一番町64番地2	0965-53-3780	0965-53-3781	H21. 2. 1	住宅型
	372	ちえの和	20	株式会社 Nams	869-4701	八代市千丁町太牟田2471番地6	0965-46-0044	0965-46-1115	H21. 5. 20	住宅型
	373	有料老人ホーム きらく	36	有限会社 福祉サービス熊本	866-0872	八代市田中町573-8	0965-31-6637	0965-31-6639	H21. 4. 1	住宅型
	374	住宅型有料老人ホーム 太子郷	30	株式会社 アース	866-0814	八代市東片町452-1	0965-45-9511	0965-34-8811	H21. 11. 1	住宅型
	375	有料老人ホーム 野の花	20	有限会社ウエルフェアファーム	869-4222	八代市鏡町両出1327-1	0965-52-8487	0965-52-5487	H22. 2. 20	住宅型
	376	有料老人ホーム かぜの杜	28	株式会社 西福	869-4815	八代郡氷川町鹿島1927	0965-52-8896	0965-52-8897	H22. 3. 1	住宅型
	377	住宅型有料老人ホーム 「さざなみ」	15	株式会社 トータル・ケア・サービス	866-0011	八代市井揚町2461番地	0965-45-9555	0965-45-9556	H22. 8. 1	住宅型
	378	有料老人ホームみどり	34	輪光 株式会社	869-0402	八代市鏡町内田字龍宮722-3	0965-52-8580	0965-52-8587	H23. 1. 5	住宅型
	379	有料老人ホームおれんじ	8	株式会社 宍翔	866-0015	八代市築添町1700	0965-35-6210	0965-35-6210	H22. 11. 1	住宅型
	380	住宅型有料老人ホーム しらぬい	19	社会福祉法人 しらぬい福祉会	866-0012	八代市高小原町1509番地1	0965-39-3348	0965-39-3356	H23. 4. 1	住宅型
	381	住宅型有料老人ホーム だんだん	22	株式会社 暖暖	869-4203	八代市鏡町鏡553-8	0965-52-5192	0965-52-5196	H23. 5. 1	住宅型
	382	グッドライフフタ葉町	63	医療法人 明朋会	866-0833	八代市夕葉町7-3	0965-35-7111	0965-35-7100	H23. 9. 1	住宅型
	383	住宅型有料老人ホーム 「もえの郷」	56	有限会社 フボール新世園	866-0892	八代市古閑下町1798番地	0965-30-8185	0965-32-3905	H23. 8. 28	住宅型
	384	住宅型有料老人ホーム御倉	19	株式会社 ファイン	869-4203	八代市鏡町鏡366番地	0965-52-3813	0965-45-9430	H23. 12. 1	住宅型
	385	住宅型有料老人ホーム みずしま	26	株式会社 恵	869-5164	八代市鼠蔵町69番地	0965-45-9298	0965-30-7000	H23. 11. 1	住宅型
	386	有料老人ホーム八代のぞみ	21	有限会社 のぞみ	869-4704	八代市千丁町古閑出421-16	0965-46-2546	0965-46-2544	H24. 4. 28	住宅型
	387	住宅型有料老人ホーム 森のやすらぎ荘	11	有限会社 黒田建設	869-4301	八代市東陽町南1072-12	0965-65-3330	0965-65-2887 (事務所)	H24. 4. 1	住宅型
	388	シルバーハウス万葉の里	21	株式会社 万葉福祉会	869-5155	八代市水島町2104-4	0965-45-9786	0965-45-9806	H24. 6. 15	住宅型
	389	有料老人ホーム 楽寿	31	株式会社 静波	869-4615	八代市川田町東1048番地16	0965-39-1165	0965-39-1164	H24. 12. 1	住宅型
	390	プロッサムやつしろⅡ	42	株式会社 ヒューマンケアプロッサムズ	866-0021	八代市郡築四番町47番2	0965-37-2673	0965-37-2675	H24. 11. 1	住宅型
	391	住宅型有料老人ホーム にこにこ	25	株式会社 ライフサポート	866-0065	八代市豊原下町4170-5	0965-43-3243	0965-43-2050	H25. 5. 15	住宅型
392	友遊HOME	11	有限会社 ママ	869-4704	八代市千丁町古閑出2036	0965-46-0822	0965-62-8595	H25. 8. 13	住宅型	

圏域	No.	施設名	定員	運営主体	郵便番号	所在地	電話	ファクシミリ	事業開始年月日	類型	
八代	393	有料老人ホーム椿苑	41	株式会社 住心	866-0811	八代市西片町1735-1	0965-39-8740	0965-34-6827	H25. 4. 26	住宅型	
	394	住宅型有料老人ホームひなたぼっこ	20	株式会社 しげみ	866-0898	八代市古閑中町2320	0965-62-8775	0965-62-8776	H25. 11. 1	住宅型	
	395	有料老人ホームハッピーやちわ	8	株式会社 やつぎ	866-0898	八代市古閑中町字三郎淵2260-2	0965-62-8143	0965-62-8143	H25. 8. 1	住宅型	
	396	有料老人ホーム オリーブ	28	株式会社 オリーブ	866-0891	八代市古閑浜町2825-8	0965-62-8887	0965-35-0560	H25. 10. 1	住宅型	
	397	住宅型有料老人ホーム紗綾	15	株式会社 皇樹	869-4403	八代市泉町下岳字矢山4345, 4346, 4347	0965-67-2888	0965-67-3008	R2. 8. 1	住宅型	
	398	住宅型有料老人ホーム絆	29	株式会社 きずな	869-4805	八代郡氷川町野津873-1	0965-62-8886	0965-62-1188	H26. 3. 26	住宅型	
	399	吉方庵 東館	9	有限会社 キッポー	869-4703	八代市千丁町新牟田2520-7	0965-43-5678	0965-43-5677	H26. 4. 15	住宅型	
	400	リファインデイズ みねとま	28	医療法人社団 明佑会	866-0061	八代市渡町1717番地	0965-62-8728	0965-62-8732	H26. 5. 1	住宅型	
	401	有料老人ホームなごみ	6	株式会社 ふく寿	866-0033	八代市港町1-1 ドリームコーポ1階	0965-37-1133	0965-37-3080	H26. 6. 16	住宅型	
	402	住宅型有料老人ホームシルバーハウスにじ	27	株式会社 もやい	866-0813	八代市上片町1302	0965-45-9173	0965-45-9174	H26. 8. 1	住宅型	
	403	多目的ホームゆうりん	18	医療法人社団 優林会	866-0072	八代市高下西町1426	0965-45-5191	0965-45-5194	H27. 8. 2	住宅型	
	404	すずらん流荘	40	社会福祉法人 天龍会	866-0065	八代市豊原下町字堀切4115番地	0965-35-0116	0965-35-0113	H27. 12. 1	住宅型	
	405	有料老人ホーム あゆみ	6	株式会社 歩実	866-0884	八代市松崎町234番3	0965-80-3125	0965-80-3125	H27. 11. 15	住宅型	
	406	住宅型有料老人ホームいっしん	19	株式会社 恵	869-5164	八代市植柳下町1194	0965-62-8668	0965-62-8845	H28. 8. 2	住宅型	
	407	シルバーハウス撫子	29	株式会社 万葉福祉会	869-5155	八代市水島町2104-5	0965-45-5516	0965-45-5527	H28. 9. 12	住宅型	
	408	なぎさの風	35	株式会社 大環	866-0032	八代市新開町3-3-31	0965-31-3105	0965-31-3108	H24. 4. 12	住宅型	
	409	住宅型有料老人ホーム陽向のおうち	100	株式会社 ひなた	866-0032	八代市新開町3-3-35	0965-37-3355	0965-37-3000	H29. 2. 25	住宅型	
	410	住宅型有料老人ホームえみのわ八代	19	株式会社えみのわ	866-0857	八代市出町5-10	0965-31-7228	0965-62-8147	H29. 3. 1	住宅型	
	411	住宅型有料老人ホームせんり鏡	8	合同会社 千里プランニング	869-4201	八代市鏡町鏡村1103-1	0965-52-5566	0965-52-5677	H29. 10. 10	住宅型	
	412	有料老人ホーム住宅型 FORESUIT HOUSE	34	特定非営利活動法人 鈴かぜ	866-0062	八代市豊原中町字小路2850、2851	0965-65-5588	0965-65-5585	H28. 9. 28	住宅型	
	413	有料老人ホーム かざぐるま	13	株式会社 愛和	866-0891	八代市古閑浜町1-30	0965-37-6355	0965-37-6362	H30. 1. 4	住宅型	
	414	シルバーハウス花桜	21	株式会社万葉福祉会	866-0023	八代市都築二番町203-5	0965-37-2788	0965-37-8727	H30. 6. 1	住宅型	
	415	住宅型有料老人ホームケアライフ産宮	25	社会福祉法人創和会	869-4815	八代郡氷川町鹿島字西ノ間628-1	0965-62-8105	0965-62-8106	H30. 6. 1	住宅型	
	416	有料老人ホーム陽だまりの里 高岳	24	株式会社大成アフエクション	866-0072	八代市高下西町字寺川2234番地	0965-37-8622	0965-32-0888	H30. 8. 21	住宅型	
	417	住宅型有料老人ホームsmile	14	ray-out.cative works株式会社	869-5172	八代市二見本町7 1 5 番地1	0965-45-9955	0965-45-9955	R3. 2. 8	住宅型	
	418	シルバーハウス産胆	29	株式会社万葉福祉会	866-0044	八代市中北町3055-2	0965-45-9516	0965-45-9517	R4. 8. 1	住宅型	
	419	住宅型有料老人ホーム喜八	30	有限会社神苑	866-0882	八代市松江本町2-50	0965-37-8714	0965-32-5311	R4. 8. 8	住宅型	
	芦北	420	ゆうあいの家	29	社会福祉法人 志友会	869-5561	葦北郡芦北町大字芦北字北田2324-1	0966-68-3511	0966-68-3512	H23. 4. 1	介護付
		421	尚光苑	29	社会福祉法人 広徳会	867-0015	水俣市深川大野1020番地3	0966-67-1085	0966-67-1084	H24. 10. 1	介護付
		422	有料老人ホーム 美里	32	有限会社 美里在宅支援事業所	869-6308	芦北郡芦北町大字白木字赤尾田1307番	0966-84-0500	0966-84-0555	H27. 9. 1	住宅型
球磨	423	やすらぎの里	7	株式会社 いわしや窪田	868-0303	球磨郡錦町大字西141-3	0966-38-3883	0966-38-5883	H21. 5. 1	住宅型	
	424	JAくま 福祉の里 木綿葉	8	球磨地域農業協同組合	868-0541	球磨郡あさぎり町須恵覚井828	0966-43-1234	0966-43-1235	H21. 12. 1	住宅型	
	425	第2有料老人ホーム愛生	9	医療法人 愛生会	868-0037	人吉市南泉田町115	0966-32-9212	0966-32-9213	H22. 5. 1	住宅型	

圏域	No.	施設名	定員	運営主体	郵便番号	所在地	電話	ファクシミリ	事業開始年月日	類型
球磨	426	第1有料老人ホーム愛生	25	医療法人 愛生会	868-0037	人吉市南泉田町117	0966-32-9252	0966-32-9253	H22. 6. 1	住宅型
	427	有料老人ホーム万福	24	医療法人 恵泉会	868-0025	人吉市瓦屋町字杉前1665	0966-32-9200	0966-22-8511	H23. 12. 1	住宅型
	428	有料老人ホームれんげ草	8	有限会社 えがお	868-0415	球磨郡あさぎり町免田西2190-1	0966-45-1750	0966-45-1480	H23. 11. 28	住宅型
	429	有料老人ホームふきのとう	22	医療法人 清藍会	868-0043	人吉市東間上町字下津留2811-1	0966-24-5810	0966-24-5821	H25. 3. 30	住宅型
	430	有料老人ホームとわのいま人吉	34	有限会社九州ライフサポート	868-0072	人吉市西間下町字高見726-3	0966-32-9640	0966-32-9643	H26. 5. 1	住宅型
	431	J A くま 福祉の里 木綿葉別館 西棟	10	球磨地域農業協同組合	868-0451	球磨郡あさぎり町須恵字丸尾1219-2	0966-45-7777	0966-45-7771	H27. 12. 14	介護型
	432	J A くま 福祉の里 木綿葉別館 東棟	10	球磨地域農業協同組合	868-0451	球磨郡あさぎり町須恵字丸尾1219-2	0966-45-7777	0966-45-7771	H27. 12. 14	住宅型
	433	有料老人ホーム寿楽	20	合同会社 寿楽	868-0501	球磨郡多良木町大字多良木字菰無田2809番地1	0966-42-1005	0966-42-1007	H30. 10. 1	住宅型
	434	有料老人ホームひだまり	12	医療法人 愛	868-0006	人吉市駒井田町1951番地	0966-22-8469	0966-28-3384	R3. 5. 1	住宅型
	435	有料老人ホームレジデンス聖心	11	社会福祉法人 仁和会	868-0055	人吉市南町9-5	0966-23-3320	0966-23-3853	R4. 7. 1	住宅型
天草	436	住宅型有料老人ホームはまかぜ菫館	19	NPO法人 重宝会	861-6403	天草市倉岳町宮田269番地1	0969-64-2030	0969-64-2040	H19. 6. 1	住宅型
	437	有料老人ホームシルバードリーム寿里	24	株式会社 いるか	861-6101	上天草市松島町阿村821-1	0969-56-2828	0969-56-3372	H19. 11. 5	介護付
	438	温泉有料老人ホーム明日香	26	株式会社 明日香	861-6102	上天草市松島町合津7909-2	0969-56-0010	0969-56-1684	H15. 3. 1	住宅型
	439	桜の園	21	社会福祉法人 聖和会	861-6551	天草市下浦町2090番地の2	0969-23-4880	0969-23-4888	H21. 2. 1	住宅型
	440	ふれあいサロン・はまなす	17	有限会社 ふれあいサロン・はまなす	863-0002	天草市本渡町本戸馬場2094番地7	0969-27-0201	0969-27-0211	H14. 11. 1	住宅型
	441	有料老人ホーム 菜の花	11	株式会社いずみ	863-0003	天草市本渡町本渡847番地8	0969-66-9171	0969-22-1121	H22. 4. 1	住宅型
	442	介護付き有料老人ホーム長寿の里かおる	24	GOOD LIFE株式会社	869-3603	上天草市大矢野町中1177-1	0964-56-3003	0964-56-3004	R2. 9. 1	介護付
	443	有料老人ホームウェルかめ	33	株式会社 いるか	861-6101	上天草市松島町阿村5599-3	0969-56-3220	0969-56-3221	H23. 3. 3	住宅型
	444	有明ライトハウス1号館	21	医療法人社団 平成会	861-7314	天草市有明町大島子2627-1	0969-25-6115	0969-25-6122	H24. 3. 16	住宅型
	445	有明ライトハウス2号館	30	医療法人社団 平成会	861-7314	天草市有明町大島子2706番	0969-25-6115	0969-25-6122	H24. 3. 16	住宅型
	446	ヴィラパーク しらたけ	21	有限会社 真和会	866-0101	上天草市姫戸町姫浦4749-21	0969-58-3980	0969-58-3980	H24. 4. 21	住宅型
	447	有料老人ホーム 大光明	26	株式会社 大喜	863-0006	天草市本町下河内843番地5	0969-27-0377	0969-27-0380	H24. 5. 24	住宅型
	448	住宅型有料老人ホーム和	25	社会医療法人 稲穂会	863-2502	天草郡苓北町富岡2228-16	0969-35-0171	0969-35-0220	H26. 4. 4	住宅型
	449	有料老人ホーム菜の花 東館	26	株式会社いずみ	863-0003	天草市本渡町本渡847番地8	0969-66-9173	0969-66-9174	H26. 5. 1	住宅型
	450	有料老人ホーム 毛利	13	医療法人社団 聖心会	863-0006	天草市本町下河内843番地1	0969-23-3566	0969-22-1675	H26. 8. 25	住宅型
	451	有料老人ホームなごみの家	15	株式会社 なごみ	863-1212	天草市河浦町宮野河内336-19, 336-20, 336-21	0969-78-0155	0969-78-0155	H27. 4. 13	住宅型
	452	有料老人ホーム 祐心苑	21	有限会社 明和	869-3601	上天草市大矢野町登立1426番地2	0964-56-5558	0964-56-5599	H28. 8. 1	住宅型
	453	有料老人ホーム 海音	8	NPO法人 歩実の会	863-1112	天草市新和町中田字山下405番4	0969-46-1121	0969-46-1122	H31. 4. 1	住宅型
	454	有料老人ホーム C o C o A	14	医療法人 村上会	866-0101	上天草市姫戸町姫浦2528番6	0969-58-3102	0969-58-3557	H31. 4. 16	住宅型
	455	有料老人ホーム 苓州の里	12	合同会社天草サポートステーション	863-2171	天草市佐伊津町463-5	0969-24-8333	0969-24-8334	R3. 3. 1	住宅型
456	ケアタウン 風花	5	医療法人 村上会	866-0101	上天草市姫戸町姫浦652-1	0969-58-3110	0969-58-3110	H20. 6. 1	住宅型	
定員計			12,884							

VI サービス付き高齢者向け住宅

4-19 サービス付き高齢者向け住宅

高齢者向けの賃貸住宅又は有料老人ホームであって、高齢者にふさわしいハード（バリアフリー構造・一定の面積・設備）と安心できる見守りサービス（ケアの専門家による安否確認と生活相談サービス）を備えた都道府県・政令市又は中核市の登録を受けた住まいです。（高齢者の居住の安定確保に関する法律第5条）

（令和5年4月1日現在）

圏域	No.	住宅名	戸数	事業者	郵便番号	所在地	問い合わせ先	電話	事業開始年月日
熊本	1	谷崎MAクリニック附属帯山在宅総合ケアセンター 正直家	17	医療法人社団ヘルスアライアンス	862-0924	熊本市中央区帯山7丁目1-35	医療法人社団ヘルスアライアンス	096-374-7878	H23. 11. 10
	2	ココファン神水	59	株式会社学研ココファン	862-0955	熊本市中央区神水本町13-1	株式会社学研ココファン	06-6711-5119	H24. 9. 25
	3	水前寺ハイム	45	医療法人瑞燕会	862-0950	熊本市中央区水前寺5丁目1番24号	水前寺ハイム	096-381-0086	H24. 2. 16
	4	特定施設シルバーピアグラウンド通り	60	医療法人 清和会	862-0951	熊本市中央区上水前寺1-6-5	特定施設シルバーピアグラウンド通り	096-386-0020	H24. 6. 20
	5	ココファン水前寺	35	株式会社学研ココファン	862-0941	熊本市中央区出水1丁目8-20	株式会社学研ココファン	06-6711-5119	H24. 8. 13
	6	春うらら	33	株式会社ケーシーシー	862-0924	熊本市中央区帯山3丁目53番12号	春うらら	096-213-2600	H25. 4. 10
	7	りんどう出水	18	奥村 敬司	862-0941	熊本市中央区出水8丁目2番47号	熊本市農業協同組合	096-371-5841	H25. 10. 15
	8	コラーレ・ベガサス出水	13	馬場 ミエ子	862-0941	熊本市中央区出水7丁目8番29号	熊本市農業協同組合	096-371-5841	H26. 3. 20
	9	サービス付き高齢者住宅 福朗	30	株式会社ヴィレッジハウス	860-0004	熊本市中央区新町1丁目7番9-1	株式会社 ヴィレッジハウス	096-297-2218	H26. 3. 24
	10	ファインヴィレッジ	29	医療法人杏友会	860-0862	熊本市中央区黒髪6丁目31番2号	八王寺の社	096-375-7124	H26. 7. 20
	11	八王寺の社	28	社会医療法人 芳和会	862-0949	熊本市中央区国府3丁目19-42	社会医療法人 芳和会	096-381-5887	H26. 12. 1
	12	はっぴいはうす式番館	18	株式会社ケアベース	862-0913	熊本市東区尾ノ上4丁目11番83号	株式会社ケアベース	096-385-0500	H24. 3. 8
	13	サンセリテ月出	36	特定医療法人 萬生会	862-0920	熊本市東区月出2丁目4-23	特定医療法人 萬生会	096-370-7333	H24. 3. 22
	14	ふくろうの森和み館	18	株式会社アジアメデカ元気事業団	861-8037	熊本市東区長嶺西1丁目6番93号	株式会社アジアメデカ元気事業団	096-285-3235	H24. 3. 27
	15	ふくろうの森元気館	18	株式会社アジアメデカ元気事業団	861-8039	熊本市東区長嶺南3丁目8番58号	株式会社アジアメデカ元気事業団	096-243-4650	H24. 4. 5
	16	シエスタ錦ヶ丘	39	有限会社 ゆうしん	862-0912	熊本市東区錦ヶ丘26番11号	有限会社 ゆうしん	096-367-0565	H24. 4. 9
	17	さくら咲く	21	社会福祉法人 朋岳園	861-8046	熊本市東区石原2丁目4番1号	さくら咲く	096-388-3987	H24. 5. 14
	18	ゆかりの里	17	吉武陽一	861-8028	熊本市東区新南部3丁目7-133	株式会社 ゆかりの里	096-387-8825	H24. 5. 23
	19	アリビオ長嶺南	34	有限会社 ゆうしん	861-8039	熊本市東区長嶺南6丁目6番19号	有限会社 ゆうしん	096-367-0565	H24. 7. 31
	20	吉祥苑 新外	9	株式会社 絆	862-0921	熊本市東区新外2丁目1-15	株式会社 絆 吉祥苑新外	096-214-6188	H24. 8. 6
	21	パーシモン保田窪	30	有限会社 健康福祉社アフティアール	862-0926	熊本市東区保田窪4丁目14番33号	有限会社 健康福祉社アフティアール	096-346-2223	H24. 10. 15
	22	サービス付き高齢者住宅 歩 Ayumi	18	梅田 洋一	861-8028	熊本市東区新南部5丁目2番53号	サービス付き高齢者住宅 歩Ayumi	096-284-1532	H24. 9. 24
	23	ココファン尾ノ上	32	株式会社学研ココファン	862-0913	熊本市東区尾ノ上1丁目25-30	株式会社学研ココファン	06-6711-5119	H25. 10. 3
	24	ファインテラスせいじの	47	医療法人金澤会	860-0073	熊本市西区島崎2丁目11番13号	医療法人金澤会	096-354-1731	H23. 11. 28
	25	ゆめらいふ京町台	49	重岡 啓一	860-0082	熊本市西区池田1丁目34番10号	熊本市農業協同組合	096-371-5841	H24. 10. 31
	26	西山の里 和	18	株式会社 カームライフ	860-0073	熊本市西区島崎2丁目18番64号	熊本市農業協同組合	096-371-5841	H24. 6. 12
	27	あんのんらく	18	株式会社 カームライフ	860-0046	熊本市西区横手5丁目4番15号	熊本市農業協同組合	096-371-5841	H24. 6. 12
	28	寿楽の里 輝	18	株式会社 カームライフ	860-0046	熊本市西区横手5丁目4番13号	熊本市農業協同組合	096-371-5841	H24. 6. 12
	29	夢眠くまもとにし	15	株式会社 夢眠ホーム	860-0067	熊本市西区城山大塘1丁目24-8	株式会社 夢眠ホーム	052-737-2590	H24. 6. 26
	30	生活リハビリ村	14	有限会社リハビリ介護研究所	860-0068	熊本市西区上代1丁目19番15号	有限会社リハビリ介護研究所	096-319-8030	H25. 4. 30
	31	パピルス横手	51	横田 健	860-0046	熊本市西区横手5丁目4番11号	㈱カームライフ	096-325-7600	H25. 9. 30

圏域	No.	住宅名	戸数	事業者	郵便番号	所在地	問い合わせ先	電話	事業開始年月日
熊本	32	杏心の丘	36	医療法人社団清心会	860-0047	熊本市西区春日4丁目18番28号	医療法人社団清心会	096-351-6225	H26. 7. 1
	33	ほくと	16	合同会社ルーチェ	860-0054	熊本市西区八島八島2丁目13番39号	合同会社ルーチェ	096-324-7708	H26. 11. 21
	34	サービス付き高齢者向け住宅 ブロッサムはません	38	株式会社ヒューマンケアブロッサムズ	862-0962	熊本市南区田迎4丁目9番16号	株式会社ヒューマンケアブロッサムズ	096-237-9977	H24. 3. 21
	35	きらり舞原	30	医療法人城南ヘルスケアグループ	861-4214	熊本市南区城南町舞原三和原1416-1	医療法人城南ヘルスケアグループ	0964-28-2555	H24. 3. 19
	36	サンハイツ城南	20	岩村立也	861-4202	熊本市南区城南町宮地2178	熊本市農業協同組合	096-371-5841	H24. 9. 7
	37	ヒルサイドガーデン大樹	48	株式会社インターイメージ	861-4211	熊本市南区城南町今吉野989番地	株式会社インターイメージ	0964-28-0018	H24. 10. 31
	38	愛莉園・力合	70	株式会社せいわ介護	861-4134	熊本市南区刈草3丁目3番15号	株式会社せいわ介護	096-277-7300	H24. 6. 7
	39	ケアホーム 吉野乃丘	14	ケアホーム吉野乃丘	861-4201	熊本市南区城南町坂野1793-1	ケアホーム吉野乃丘	0964-28-1101	H24. 8. 10
	40	有料老人ホームあすなろ熊本式番館	38	株式会社ゆとり	861-4214	熊本市南区城南町舞原342番地2	有料老人ホームあすなろ熊本式番館	0964-27-5291	H24. 9. 6
	41	ニュー・ライフ白藤	18	後藤 隆夫	861-4112	熊本市南区白藤2丁目3番50号	熊本市農業協同組合	096-371-5841	H25. 4. 30
	42	サービス付き高齢者向け住宅 杉上	20	社会福祉法人熊本菊寿会	861-4232	熊本市南区城南町高1099-3	サービス付き高齢者向け住宅 杉上	0964-27-5245	H24. 11. 8
	43	サービス付高齢者向け住宅(特定施設)ホスピタウンハウス	33	医療法人 相生会	861-4157	熊本市南区富合町古閑1012番地	医療法人 相生会	096-358-1118	H25. 11. 30
	44	サンシティハウス	35	医療法人博光会	861-4172	熊本市南区御幸笛田3丁目17-10	医療法人博光会	096-378-1166	H26. 4. 1
	45	高齢者複合支援施設「八景水谷昭和館」	37	株式会社昭和館	860-0084	熊本市北区山室4丁目9番30号	株式会社昭和館	096-343-0003	H24. 9. 14
	46	吉祥苑 山室	16	株式会社 絆	860-0084	熊本市北区山室1丁目1-23	株式会社 絆	096-248-7866	H24. 8. 6
	47	ベルフォーレ 高平	20	中野 純弘	860-0085	熊本市北区高平1丁目20番37号	熊本市農業協同組合	096-371-5841	H25. 1. 31
	48	ナイスASODA	16	村上 孝幸	861-8081	熊本市北区麻生田2丁目12番26号	熊本市農業協同組合	096-371-5841	H25. 10. 16
	49	特定施設入居者生活介護事業所安穏の里	40	株式会社 藤院	861-0133	熊本市北区植木町滴水212	株式会社 藤院	096-273-2366	H25. 9. 25
	50	なでしこガーデン上熊本	48	医療法人起生会	860-0079	熊本市西区上熊本2丁目15-24	医療法人起生会	096-343-6161	H27. 5. 11
	51	ココファン水前寺公園	66	株式会社学研ココファン	862-0950	熊本市中央区水前寺1丁目24-1	株式会社学研ココファン	06-6711-5119	H28. 5. 1
	52	ココファン新町	58	株式会社学研ココファン	860-0004	熊本市中央区新町1丁目10-30	株式会社学研ココファン	06-6711-5119	H28. 12. 1
	53	ココファン小峯	52	株式会社学研ココファン	862-0933	熊本市東区小峯3-1-10	株式会社学研ココファン	06-6711-5119	H28. 3. 1
	54	花鏡	48	一般財団法人 杏仁会	862-0972	熊本市中央区新大江3丁目13-18	一般財団法人 杏仁会	096-366-2727	H28. 5. 1
	55	ユーアイ尾ノ上	24	ユウベル株式会社	862-0913	熊本市東区尾ノ上2丁目21-10	ユーアイ尾ノ上	096-331-1155	H28. 12. 1
	56	ゆほびか水前寺	24	株式会社 創生	862-0949	熊本市中央区国府1丁目3-10	株式会社 創生	096-371-8787	H27. 9. 30
	57	サービス付き高齢者向け住宅 くまのしょう	18	社会福祉法人 恵春会	861-4204	熊本市南区城南町下宮地722-6	サービス付き高齢者向け住宅くまのしょう	06-6711-5119	H28. 8. 1
	58	ココファンにしばる	42	株式会社学研ココファン	861-8029	熊本県熊本市東区西原2丁目7-1	株式会社 学研ココファン	03-6431-1860	H29. 9. 1
	59	サービス付き高齢者向け住宅 いちごリビング	8	ピュアスマイル株式会社	862-0953	熊本県熊本市中央区上京塚町4番15号	ピュアスマイル株式会社	096-237-7413	H28. 8. 1
	60	ぼぼろハウス	26	株式会社せら	860-0831	熊本県熊本市中央区八王寺町12番37号	デイサービスぼぼろ	096-371-3646	H30. 10. 1
	61	ココファン麻生田	51	株式会社学研ココファン	861-8081	熊本市北区麻生田1-5-26	株式会社学研ココファン	03-6431-1860	R3. 3. 1
	62	OHANA 6 3 4	11	株式会社634コーポレーション	861-8001	熊本市北区武蔵ヶ丘5-2-6	株式会社634コーポレーション	096-337-6340	R3. 3. 1
	63	水前寺しょうぶ苑	49	有限会社九州松栄産業	862-0950	熊本市中央区水前寺3丁目145番	水前寺しょうぶ苑	096-381-2080	R3. 10. 15
64	ココファン上水前寺	48	株式会社学研ココファン	862-0951	熊本市中央区上水前寺1丁目10-7	株式会社学研ココファン	06-6711-5119	R4. 6. 1	
65	ココファン藤崎の杜	59	株式会社学研ココファン	860-0841	熊本県熊本市中央区井川淵町2-12	株式会社学研ココファン	06-6711-5119	R5. 2	
66	サン あさひの	100	医療法人 朝日野会	861-8072	熊本市北区室園町290番、291番	医療法人 朝日野会	096-344-3000	R6. 4予定	

圏域	No.	住宅名	戸数	事業者	郵便番号	所在地	問い合わせ先	電話	事業開始年月日
宇城	67	木香館	28	医療法人 愛生会	861-4407	下益城郡美里町中小路904	くまもと温石病院 在宅総合ケアセンター	0964-46-3001	H24. 8. 31
	68	フォーシーズン	30	株式会社ラディカ	869-0532	宇城市松橋町久具2059-1	フォーシーズン	0964-34-3466	H24. 9. 18
	69	サービス付き高齢者向け住宅愛庵	20	有限会社 ヤマノ	869-0622	宇城市小川町西北小川32番地	有限会社 ヤマノ	0964-43-3111	H25. 8. 13
	70	ふれしあの家	38	有限会社ケーシーシー	869-0416	宇土市松山町5008-2	有限会社ケーシーシー	0974-24-0033	H25. 9. 30
	71	みなみ園	28	株式会社みなみ	869-0410	宇土市花園台町花園台757-80	株式会社みなみ	0964-23-4373	H26. 6. 14
	72	みなみ園別館	10	株式会社みなみ	869-0410	宇土市花園台町花園台673-22	株式会社みなみ	0964-23-4373	H29. 8. 9
	73	ユーライフ船場	38	ユーズプラン株式会社	869-0410	宇土市船場町66-1	ユーズプラン株式会社	096-427-5631	H29. 10. 1
	74	みなみ園東館	10	株式会社みなみ	869-0410	宇土市花園台町花園台673-23	株式会社みなみ	0964-23-4373	R1. 5. 1
	75	みなみ園スマイル館	14	株式会社みなみ	869-0410	宇土市花園台町花園台757-79	株式会社みなみ	0964-23-4373	R3. 5. 23
有明	76	コミュニティーハウス弥生	36	医療法人平成会	864-0012	荒尾市本井手1480番地20	コミュニティーハウス弥生	0968-68-3232	H24. 6. 19
	77	コミュニティーハウス水野	36	医療法人平成会	864-0023	荒尾市水野131番地1	コミュニティーハウス水野	0968-68-3232	H24. 6. 19
	78	あつとホームファーストビレッジ	15	有限会社あつとホーム	865-0041	玉名市伊倉北方字五社349-2	あつとホームファーストビレッジ	0968-72-5050	H25. 8. 31
	79	サービス付き高齢者向け住宅 轟正庵	11	有限会社玉名メディカル	865-0061	玉名市立願寺801-1	サービス付き高齢者向け住宅 轟正庵	0968-57-7147	H28. 7. 1
	80	なごみテラス 森の里	20	株式会社WG S	865-0061	熊本県玉名郡和水町大田黒650-1	株式会社WG S	092-834-7473	R3. 4. 1
	81	ライフケア アネックス	14	有限会社ライフケア	865-0064	玉名市中751-4	有限会社ライフケア	0968-73-8855	H27. 4. 1
鹿本	82	カサ ブラシダ 瑞穂	10	社会福祉法人 不動会	861-0302	山鹿市鹿本町津袋	カサ ブラシダ 瑞穂	0968-46-2524	H25. 2. 4
	83	ベルメゾン 彩花	10	社会福祉法人 不動会	861-0303	山鹿市鹿本町高橋	ベルメゾン 彩花	0968-46-2524	H25. 2. 4
	84	高齢者複合支援施設メディアケアホームかもと	30	医療法人春水会	861-0331	山鹿市鹿本町	医療法人春水会	0968-43-6611	H27. 12. 1
	85	ケアガーデン陣内	35	医療法人田中会	869-1221	菊池郡大津町大字陣内1167-5	医療法人田中会	096-294-5400	H24. 4. 9
菊池	86	サービス付き高齢者向け住宅 スマイル番号館	34	社会福祉法人 嘉悠会	861-1112	合志市幾久富1909番地1710	サービス付き高齢者向け住宅 スマイル番号館	096-247-1580	H24. 6. 7
	87	ふるさとの奏	53	株式会社ケーシーシー	869-1234	菊池郡大津町引水東原714番1	ふるさとの奏	096-294-0102	H25. 5. 13
	88	のの花	20	社会福祉法人山榮会	861-1103	熊本県合志市野々島	のの花	096-242-0138	H29. 2. 1
	89	スリースマイル秋桜	22	株式会社サンコーライフサポート	861-1102	熊本県合志市須屋字榎ノ本250-1	サービス付き高齢者向け住宅 スリースマイル秋桜	096-288-5569	H28. 11. 28
	90	グラン倶楽部合志	72	株式会社レイズ	861-1114	熊本県合志市竹迫字桜山2289番の一部、2290番の一部	株式会社レイズ	06-7896-5087	R1. 12. 1
	阿蘇	91	朝日が丘	20	医療法人社団大徳会	869-2501	阿蘇郡小国町宮原425番地5	朝日が丘	0967-46-6636
92		喜笑楽	22	株式会社 泰星会	869-1504	阿蘇郡南阿蘇村大字一閑1850-1	株式会社 泰星会	0967-62-8733	H24. 4. 10
93		結の家みなみ阿蘇	10	株式会社南阿蘇ケアサービス	869-1412	阿蘇郡南阿蘇村大字久石2714-1	株式会社南阿蘇ケアサービス	0967-67-1606	H24. 7. 5
94		サービス付き高齢者向け住宅つどい	21	有限会社ふきの企興	869-2311	阿蘇市小池9番地	有限会社ふきの企興	096-368-5447	H27. 10. 1
95		阿蘇山荘	25	医療法人 坂梨ハート会	869-2307	阿蘇市小里271番8	阿蘇山荘	0967-32-5577	H30. 10. 1
96		シニアハウスにしはら翔裕園	50	社会福祉法人 元気村	861-2403	阿蘇郡西原村大字布田字乾原1086-1	社会福祉法人 元気村	048-544-0880	R4. 4. 1
上益城	97	サービス付高齢者住宅 松樹苑	29	医療法人 谷田会	861-4601	上益城郡甲佐町岩下49番地	医療法人 谷田会	096-234-1248	H25. 11. 22
	98	ブラムロード益城	29	株式会社ハートマップ	861-2241	上益城郡益城町宮園740-1	株式会社ハートマップ	096-289-7011	H25. 8. 31
	99	はあとふる	16	株式会社共生	861-3901	上益城郡山都町馬見原794番1号	株式会社共生	0967-74-4688	H26. 10. 1
	100	サービス付き高齢者向け住宅 おいけ	24	株式会社 ごらく	861-2223	上益城郡益城町大字小池2638-1	株式会社 ごらく	096-287-8301	H27. 10. 1
	101	ひいらぎハウス	18	社会福祉法人 慈光会	861-2231	上益城郡益城町安永756番地	社会福祉法人 慈光会	096-286-4192	H31. 4. 1

圏域	No.	住宅名	戸数	事業者	郵便番号	所在地	問い合わせ先	電話	事業開始年月日
上益城	102	サービス付き高齢者向け住宅 鳩ぼっぼ	11	株式会社アトム企画	861-2235	上益城郡益城町大字福富610-1	サービス付き高齢者向け住宅 鳩ぼっぼ	096-286-1232	H31.4.15
	103	ハートマップ古閑	30	株式会社ハートマップ	861-2234	上益城郡益城町大字古閑72番1	株式会社ハートマップ	096-237-7132	R3.7月
八代	104	千寿庵	14	濱田 喜三郎	869-4704	八代市千丁町古閑出2452番5	千寿庵	0965-30-1177	H24.3.30
	105	ブロッサムさくら	40	株式会社ヒューマンケアブロッサムズ	869-4212	八代市鏡町大字下有佐162-6	ブロッサムさくら	0965-62-8539	H24.9.4
	106	ふれ愛館 キララ	15	有限会社 日進	866-0834	八代市錦町19番10号	ふれ愛館 キララ	0965-39-8650	H26.1.28
	107	サービス付き高齢者向け住宅いっぶうかん	16	木下清子	866-0898	八代市古閑中町1101-3	サービス付き高齢者向け住宅いっぶうかん	0965-33-7574	H27.1.13
	108	なむず2	15	株式会社Nams	869-4701	八代市千丁町太牟田2477-4	株式会社Nams	0965-46-0044	H26.10.27
	109	サービス付き高齢者向け住宅 優 (ほのか)	30	医療法人博真会	866-0898	八代市古閑中町1386番地1	サービス付き高齢者向け住宅 優 (ほのか)	0965-34-3333	H26.4.1
	110	セレニティ	24	株式会社 アシスト 1	869-4602	八代郡水川町宮原 5 7 8 番地 1	株式会社 アシスト 1	0965-62-1000	H26.10.1
	111	サービス付き高齢者向け住宅 ひらき	30	医療法人社団 誠和会	866-0016	八代市新地町6-25	サービス付き高齢者向け住宅ひらき	0965-32-6511	H28.5.1
	112	ブロッサムやつしろⅢ	30	株式会社ヒューマンケアブロッサムズ	866-0022	熊本県八代市郡築三番町81番2号	株式会社ヒューマンケアブロッサムズ	096-237-9977	H28.11.1
	113	ブロッサムやつしろV	24	株式会社ヒューマンケアブロッサムズ	866-0022	熊本県八代市郡築三番町81番1号	株式会社ヒューマンケアブロッサムズ	096-237-9977	R2.9.1
	芦北	114	百楽苑	25	医療法人善哉会	867-0044	水俣市旭町1丁目2番12号	医療法人善哉会	0966-84-9800
球磨	115	特定施設入居者生活介護そらまめ	15	株式会社クオーレ	868-0431	球磨郡あさぎり町岡原北1125	株式会社クオーレ	0966-45-8600	H24.3.30
	116	ひまわりの里	21	有限会社 ひまわり	868-0302	球磨郡錦町一武2130番地の1	ひまわりの里	0966-38-7677	H24.6.4
	117	サービス付き高齢者向け住宅 タンボボ	25	医療法人社団 新晃会	868-0061	人吉市蓑野町字上園35-4	サービス付き高齢者向け住宅 タンボボ	0966-24-1888	H25.6.30
	118	サービス付き高齢者向け住宅 ゆのまえ 美空	24	医療法人八紘会	868-0607	球磨郡湯前町下里953-1	医療法人八紘会	0966-43-2063	H26.11.1
	119	サービス付き高齢者向け住宅 絆	19	有限会社池田メディカル	868-0502	熊本県球磨郡多良木町黒肥地2038-3	有限会社池田メディカル	0966-42-2565	H28.12.14
天草	120	サービス付き高齢者向け住宅 大地	9	株式会社 ユニケア	861-7312	天草市有明町下津浦5103-2	株式会社 ユニケア	0969-53-2333	H24.2.21
	121	れんげそうサービス付高齢者向け住宅	14	蓮華株式会社	863-0017	天草市船之尾町3番20号	蓮華株式会社	0969-66-9253	H26.11.1
戸数計			3,493						

※最新の登録済みのサービス付き高齢者向け住宅については、「サービス付き高齢者向け住宅情報提供システム (<http://www.satsuki-jutaku.jp/>)」から確認できます。

Ⅶ シルバーハウジング

4-20 シルバーハウジング

公的住宅供給主体（地方公共団体、都市再生機構、地方住宅供給公社等）が事業主体となって整備した高齢者向け住宅。入居対象者は、高齢者（60歳以上の者をいう。）の単身世帯、高齢者夫婦世帯や障がい者単身世帯、又はその配偶者からなる世帯等。段差の解消、手すり、緊急通報システム装置、埋め込み浴槽など高齢者の生活特性に配慮した設備・仕様とし、住宅と併せて高齢者生活相談所などを整備すると共に、入居高齢者に対する生活指導・相談、緊急対応等の生活を援助するライフサポートアドバイザーが配置されている。

(令和5年4月1日現在)

圏域	No.	名称	戸数	運営主体	郵便番号	所在地	問い合わせ先	電話	事業開始年月日
熊本	1	県営住宅「水源団地」	20	熊本県	862-0907	熊本市東区水源1丁目24	熊本県営住宅管理センター	096-213-2711	H4. 4. 1
	2	市営住宅「出水団地」	70	熊本市	862-0956	熊本市中央区水前寺公園16	熊本市営住宅管理センター	096-327-5101	H8. 1. 1
	3	市営住宅「楠団地」	143	熊本市	861-8003	熊本市北区楠1丁目7-2	熊本市営住宅管理センター	096-327-5101	H11. 11. 1
	4	市営住宅「南部中央団地」	18	熊本市	861-4113	熊本市南区八幡2816-3	熊本市営住宅管理センター	096-311-7833	H12. 6. 1
	5	市営住宅「白藤団地」	46	熊本市	861-4112	熊本市南区白藤町字前の原391他	熊本市営住宅管理センター	096-311-7833	H14. 4. 1
玉名	6	市営住宅「古閑団地」	10	玉名市	869-0233	玉名市岱明町古閑411-1	玉名市営繕課	0968-75-1311	H13. 4. 1
		戸数計	307						

Ⅷ 地域包括支援センター

4-2-1 地域包括支援センター

地域包括支援センターは、地域包括ケアを推進する中核拠点として、各市町村に設けられた施設です。保健師、社会福祉士、主任介護支援専門員が配置され、高齢者の介護予防、権利擁護、虐待防止等に関する総合相談、ケアプランの作成、包括的・継続的ケア体制の構築等の業務を行っています。市町村、市町村から委託を受けた法人が運営主体となります。（介護保険法第115条の46）

(令和5年4月1日時点)

圏域	No.	市町村	名称(下段は通称)	所在地	電話	ファクシミリ	開設者	開設年月日	担当校区
熊本	1	熊本市	熊本市中央1地域包括支援センター	〒860-0004 熊本市中央区新町4丁目1-26	096-319-0222	096-319-5222	社会福祉法人 熊本市社会福祉事業団	H18.4.1	壺川 城東 慶徳 一新 五福
			熊本市高齢者支援センターささえりあ 熊本中央						
	2	熊本市	熊本市中央2地域包括支援センター	〒860-0811 熊本市中央区本荘4丁目1-3	096-221-3242	096-221-3282	一般社団法人 熊本市医師会	H18.4.1	向山 本荘 春竹
			熊本市高齢者支援センターささえりあ 本荘						
	3	熊本市	熊本市中央3地域包括支援センター	〒860-0853 熊本市中央区西子飼町8-18 RIX Bambino 1階	096-243-2233	096-243-2232	社会福祉法人 リデルライト ホーム	H18.4.1	碩台 黒髪
			熊本市高齢者支援センターささえりあ 子飼						
	4	熊本市	熊本市中央4地域包括支援センター	〒862-0976 熊本市中央区九品寺1丁目2-23MCビル1階	096-211-6011	096-211-6020	社会福祉法人 青照会	H30.4.1	白川 大江 白山
			熊本市高齢者支援センターささえりあ 白川						
	5	熊本市	熊本市中央5地域包括支援センター	〒862-0941 熊本市中央区出水1丁目4-21 1階	096-362-0065	096-362-0070	医療法人社団 藤栄会	H18.4.1	出水 出水南 砂歌
			熊本市高齢者支援センターささえりあ 水前寺						
	6	熊本市	熊本市中央6地域包括支援センター	〒862-0926 熊本市中央区保田窪1丁目1-33第2大田ビル1階	096-241-0230	096-241-0232	一般財団法人 杏仁会	H18.4.1	託麻原 帯山 帯山西
			熊本市高齢者支援センターささえりあ 帯山						
	7	熊本市	熊本市東1地域包括支援センター	〒862-0913 熊本市東区尾ノ上1丁目12-8 77+19番館101	096-331-6355	096-331-6356	医療法人 堀尾会	H18.4.1	尾ノ上 山ノ内 東町 健軍東 月出
			熊本市高齢者支援センターささえりあ 尾ノ上						
	8	熊本市	熊本市東2地域包括支援センター	〒862-0925 熊本市東区保田窪本町10-1147 2F	096-387-8201	096-387-8202	医療法人社団 鶴友会	H18.4.1	西原 託麻西
			熊本市高齢者支援センターささえりあ 保田窪						
	9	熊本市	熊本市東3地域包括支援センター	〒861-8041 熊本市東区戸島西2丁目6-132	096-282-8249	096-380-7048	医療法人 成仁会	H18.4.1	託麻東 託麻北 託麻南 長嶺
			熊本市高齢者支援センターささえりあ 託麻						
	10	熊本市	熊本市東4地域包括支援センター	〒862-0955 熊本市東区神水本町25-25	096-214-6888	096-214-6889	医療法人 清和会	H18.4.1	画図 健軍 泉ヶ丘
			熊本市高齢者支援センターささえりあ 江津湖						
	11	熊本市	熊本市東5地域包括支援センター	〒861-2118 熊本市東区花立2丁目4-5花立ビル2F	096-360-5550	096-360-5100	医療法人 桜十字	H24.4.1	秋津 若葉 桜木 桜木東
			熊本市高齢者支援センターささえりあ あさひば						
	12	熊本市	熊本市西1地域包括支援センター	〒860-0066 熊本市西区城山下代4丁目10-16B号室	096-329-6743	096-223-8841	社会福祉法人 真光会	H18.4.1	高橋 池上 城山
			熊本市高齢者支援センターささえりあ 三和						
	13	熊本市	熊本市西2地域包括支援センター	〒860-8515 熊本市西区島崎2丁目11-13	096-311-5311	096-326-0026	医療法人 金澤会	H18.4.1	城西 花園 池田
			熊本市高齢者支援センターささえりあ 井芹						
	14	熊本市	熊本市西3地域包括支援センター	〒860-0047 熊本市西区春日6丁目19-2 マーブル春日1F	096-247-6030	096-247-6031	特定非営利活動 法人保健福祉サポート	H18.4.1	吉町 春日 白坪
熊本市高齢者支援センターささえりあ 花陵									
15	熊本市	熊本市西4地域包括支援センター	〒861-5343 熊本市西区河内町野出1948-1	096-277-2588	096-277-2589	社会福祉法人 熊本厚生事業福祉会	H18.4.1	芳野 河内	
		熊本市高齢者支援センターささえりあ 金峰							
16	熊本市	熊本市西5地域包括支援センター	〒861-5287 熊本市西区小島8丁目9-13	096-329-2016	096-329-2056	社会福祉法人 誠和会	H18.4.1	小島 中島	
		熊本市高齢者支援センターささえりあ 熊本西							
17	熊本市	熊本市南1地域包括支援センター	〒861-4147 熊本市南区富合町廻江599-4	096-358-5556	096-357-6662	社会福祉法人 和創会	H19.4.1	富合	
		熊本市高齢者支援センターささえりあ 富合							
18	熊本市	熊本市南2地域包括支援センター	〒862-0965 熊本市南区田井島2丁目9-9 田井島スクエア1	096-370-5055	096-370-5057	社会福祉法人 健成会	H18.4.1	御幸 田迎西 田迎 田迎南	
		熊本市高齢者支援センターささえりあ 幸田							
19	熊本市	熊本市南3地域包括支援センター	〒861-4106 熊本市南区南高江6丁目7-35	096-358-7222	096-358-2388	医療法人社団 松下会	H18.4.1	城南 川尻 力合 力合西 目吉 目吉東	
		熊本市高齢者支援センターささえりあ 熊本南							
20	熊本市	熊本市南4地域包括支援センター	〒861-4121 熊本市南区会富町1333-1	096-227-1695	096-227-6477	医療法人 むすびの森	H18.4.1	飽田東 飽田南 飽田西	
		熊本市高齢者支援センターささえりあ 飽田							
21	熊本市	熊本市南5地域包括支援センター	〒861-4126 熊本市南区銭塘町2138-2	096-223-2660	096-223-2670	社会福祉法人 寿量会	H30.4.1	中緑 銭塘 奥古閑 川口	
		熊本市高齢者支援センターささえりあ 天明							
22	熊本市	熊本市南6地域包括支援センター	〒861-4202 熊本市南区城南町富地1050 熊本市城南まちづくりセンター内	0964-28-1131	0964-28-8732	社会福祉法人 恵春会	H30.4.1	杉上 隈庄 豊田	
		熊本市高齢者支援センターささえりあ 城南							
23	熊本市	熊本市北1地域包括支援センター	〒861-0134 熊本市北区植木町植木555	096-272-6914	096-288-3637	医療法人 滄溟会	H22.2.1	植木 山本 原 菱形 桜井 山東 吉松 田底	
		熊本市高齢者支援センターささえりあ 植木							
24	熊本市	熊本市北2地域包括支援センター	〒861-5521 熊本市北区鹿子木町66	096-275-6355	096-275-6389	医療法人 室原会	H18.4.1	川上 西里 北部東	
		熊本市高齢者支援センターささえりあ 北部							
25	熊本市	熊本市北3地域包括支援センター	〒860-0084 熊本市北区山室6丁目8-2	096-343-0170	096-346-1156	社会医療法人 寿量会	H18.4.1	清水 高平台	
		熊本市高齢者支援センターささえりあ 清水・高平							
26	熊本市	熊本市北4地域包括支援センター	〒861-8075 熊本市北区清水新地2丁目19-24	096-288-4800	096-288-4801	社会福祉法人 愛光会	H18.4.1	城麻生田	
		熊本市高齢者支援センターささえりあ 新地							
27	熊本市	熊本市北5地域包括支援センター	〒861-8001 熊本市北区武蔵ヶ丘1丁目9-1 1F	096-339-8130	096-339-8191	医療法人 田中会	H18.4.1	龍田 龍田西 武蔵 弓削 楠 檜木	
		熊本市高齢者支援センターささえりあ 武蔵塚							

圏域	No.	市町村	名称	所在地	電話	ファクシミリ	開設者	開設年月日	担当区域
宇城	28	宇土市	宇土市地域包括支援センター	〒869-0421 宇土市南段原町164-5	0964-24-1555	0964-24-1556	社会福祉法人 白日会	H18.7.1	宇土市全域
	29	宇城市	宇城市地域包括支援センター	〒869-0524 宇城市松橋町豊福1786番地（松橋老人福祉センター内）	0964-25-2015	0964-32-6455	社会福祉法人 宇城市社会福祉協議会	H18.4.1	宇城市全域
	30	美里町	美里町地域包括支援センター	〒861-4732 下益城郡美里町三和420 （美里町役場砥用庁舎内）	0964-47-7005	0964-47-0073	社会福祉法人 美里町社会福祉協議会	H18.4.1	美里町全域
有明	31	荒尾市	荒尾市地域包括支援センター	〒864-8686 荒尾市宮内出目390（荒尾市役所内）	0968-63-1177	0968-63-1210	荒尾市	H18.4.1	荒尾市全域
	32	玉名市	玉名市包括支援センター	〒865-0016 玉名市岩崎88-4 （玉名市福祉センター内）	0968-71-0285	0968-71-0360	社会福祉法人 玉名市社会福祉協議会	H18.4.1	玉名市全域
	33	玉東町	玉東町地域包括支援センター	〒869-0303 玉名郡玉東町大字木葉372	0968-85-6242	0968-85-6554	玉東町	H18.4.1	玉東町全域
	34	和水町	和水町地域包括支援センター	〒865-0192 玉名郡和水町江田3886	0968-86-5724	0968-86-4660	和水町	H18.4.1	和水町全域
	35	南関町	南関町地域包括支援センター	〒861-0898 玉名郡南関町大字関町64 （南関町役場内）	0968-69-9760	0968-53-3617	南関町	H18.4.1	南関町全域
	36	長洲町	長洲町地域包括支援センター	〒869-0123 玉名郡長洲町大字長洲2766 （長洲町役場内）	0968-78-3114	0968-78-3118	社会福祉法人 長洲町社会福祉協議会	H18.4.1	長洲町全域
鹿本	37	山鹿市	山鹿市地域包括支援センター	〒861-0531 山鹿市中578 （山鹿健康福祉センター内）	0968-43-1077	0968-43-1164	山鹿市	H18.4.1	山鹿市全域
菊池	38	菊池市	菊池市地域包括支援センター	〒861-1392 菊池市隈府888	0968-25-7216	0968-25-1522	菊池市	H18.4.1	菊池市全域
	39	合志市	合志市地域包括支援センター	〒861-1116 合志市福原2922番地（合志市総合センターウィール内）	096-248-1126	096-248-1599	合志市	H18.4.1	合志市全域
	40	大津町	大津町地域包括支援センター	〒869-1292 菊池郡大津町大字大津1233	096-292-0770	096-292-1234	大津町	H18.4.1	大津町全域
	41	菊陽町	菊陽町地域包括支援センター	〒869-1192 菊池郡菊陽町大字久保田2800	096-232-2366	096-232-6676	菊陽町	H18.4.1	菊陽町全域
阿蘇	42	阿蘇市	阿蘇市地域包括支援センター	〒869-2301 阿蘇市内牧976-2	0967-32-5122	0967-32-5125	社会福祉法人 阿蘇市社会福祉協議会	H25.4.1	阿蘇市全域
	43	南小国町	南小国町地域包括支援センター	〒869-2401 阿蘇郡南小国町大字赤馬場143 （南小国町役場内）	0967-25-6877	0967-42-1122	南小国町	H18.4.1	南小国町全域
	44	小国町	小国町地域包括支援センター	〒869-2501 阿蘇郡小国町大字宮原1567-1	0967-46-2116	0967-48-5323	小国町	H18.4.1	小国町全域
	45	産山村	産山村地域包括支援センター	〒869-2703 阿蘇郡産山村大字山鹿488-3 （健康福祉課内）	0967-25-2212	0967-25-2864	産山村	H18.4.1	産山村全域
	46	高森町	高森町地域包括支援センター	〒869-1602 阿蘇郡高森町大字高森2168 （高森町役場内）	0967-62-2055	0967-62-1174	高森町	H18.4.1	高森町全域
	47	南阿蘇村	南阿蘇村久木野包括支援センター	〒869-1412 阿蘇郡南阿蘇村大字久石2705	0967-67-3099	0967-67-2317	社会福祉法人 南阿蘇村社会福祉協議会	H29.3.28	南阿蘇村 （久木野地区） （白水地区）
	48	南阿蘇村	南阿蘇村長陽包括支援センター	〒869-1404 阿蘇郡南阿蘇村大字河陽4463	0967-67-8456	0967-67-2296	社会福祉法人 順和会	H29.3.28	南阿蘇村 （長陽地区）
	49	西原村	にしはら地域包括支援センター	〒861-2402 阿蘇郡西原村大字小森3259	096-279-4111	096-279-4111	社会福祉法人 西原村社会福祉協議会	H27.4.1	西原村全域
上益城	50	御船町	御船町地域包括支援センター	〒861-3296 上益城郡御船町大字御船995-1	096-282-2911	096-282-1171	御船町	H18.4.1	御船町全域
	51	嘉島町	嘉島町地域包括支援センター	〒861-3106 上益城郡嘉島町上島551 （嘉島町福祉センター1F）	096-237-2981	096-237-3508	社会福祉法人 嘉島町社会福祉協議会	H18.4.1	嘉島町全域
	52	益城町	益城町東部圏域地域包括支援センター （こころねっと 東部）	〒861-2241 上益城郡益城町宮園1139-1	096-289-0099	096-289-0015	医療法人 成仁会	H30.4.1	東部圏域 （木山中学校区）
	53	益城町	益城町西部圏域地域包括支援センター （こころねっと 西部）	〒861-2233 上益城郡益城町惣領1440-10/ルミナス マンション1F	096-285-4822	096-285-4824	社会福祉法人 慈光会	H28.4.1	西部圏域 （益城中学校区）
	54	甲佐町	甲佐町地域包括支援センター	〒861-4696 上益城郡甲佐町大字豊内719番地4	096-234-1114	096-234-3964	甲佐町	H18.4.1	甲佐町全域
	55	山都町	山都町地域包括支援センター	〒861-3592 上益城郡山都町浜町6	0967-72-1677	0967-72-1066	山都町	H18.4.1	山都町全域

圏域	No.	市町村	名称	所在地	電話	ファクシミリ	開設者	開設年月日	担当区域
八代	56	八代市	八代市第1地域包括支援センターふるさと	〒869-4202 八代市鏡町内田742-2	0965-53-2601	0965-52-5353	社会福祉法人 至誠会	H19.4.1	鏡、東陽、泉
	57	八代市	八代市第2地域包括支援センターやまびこ	〒866-0824 八代市上日置町2345	0965-30-8071	0965-30-8072	社会福祉法人 郷寿会	H19.4.1	太田郷、昭和 龍峯、千丁
	58	八代市	八代市第3地域包括支援センターだいち	〒866-0011 八代市井揚町3100番地	0965-45-5568	0965-45-5570	社会福祉法人 しらぬい会	H31.1.1	松高、八千把
	59	八代市	八代市第4地域包括支援センターしおかぜ	〒866-0022 八代市郡築一番町180-1	0965-37-3337	0965-37-3717	医療法人カジ オ会	H19.4.1	代陽、八代 表島、郡築
	60	八代市	八代市第5地域包括支援センターくまがわ	〒866-0081 八代市植柳上町683-1	0965-35-1111	0965-35-1112	社会福祉法人 権現福祉会	H19.4.1	植柳、高田、 金剛、宮地
	61	八代市	八代市第6地域包括支援センターおれんじ	〒869-5141 八代市日奈久塩南町146-7	0965-38-3373	0965-38-3380	社会福祉法人 敬愛会	H19.4.1	日奈久 二見 坂本
	62	氷川町	氷川町地域包括支援センター	〒869-4602 八代郡氷川町宮原702番地5 (宮原福祉センター)	0965-62-3456	0965-62-3458	社会福祉法人 氷川町社会福 祉協議会	H18.4.1	氷川町全域
芦北	63	水俣市	水俣市地域包括支援センター	〒867-0005 水俣市牧ノ内3-1(水俣市総合もやい 直しセンターもやい館1F)	0966-62-3030	0966-63-3570	社会福祉法人 水俣市社会福 祉協議会	H18.4.1	水俣市全域
	64	芦北町	芦北町地域包括支援センター	〒869-5563 葦北郡芦北町大字湯浦1439-1(芦北町 もやい直しセンターきずなの里)	0966-86-2270	0966-86-2260	社会福祉法人 芦北町社会福 祉協議会	H18.4.1	芦北町全域
	65	津奈木町	津奈木町地域包括支援センター	〒869-5604 葦北郡津奈木町大字小津奈木2123 (農業就業改善センター)	0966-78-5333	0966-61-2941	社会福祉法人 津奈木町社会 福祉協議会	H27.4.1	津奈木町 全域
球磨	66	人吉市	人吉市地域包括支援センター	〒868-0072 人吉市西閣下町41-1	0966-24-9193	0966-25-1117	社会福祉法人 人吉市社会福 祉協議会	R2.4.1	人吉市全域
	67	錦町	錦町地域包括支援センター	〒868-0302 球磨郡錦町一武1587	0966-38-4020	0966-38-4451	錦町	H18.4.1	錦町全域
	68	あさぎり町	あさぎり町地域包括支援センター	〒868-0408 球磨郡あさぎり町免田東字久鹿1199 番地	0966-45-7231	0966-49-9535	あさぎり町	H18.4.1	あさぎり町 全域
	69	多良木町 湯前町 水上村	上球磨地域包括支援センター	〒868-0501 球磨郡多良木町大字多良木4210番地 (球磨郡公立多良木病院本館3F)	0966-42-6006	0966-42-6008	球磨郡公立多 良木病院企業 団	H18.4.1	多良木町 湯前町 水上村
	70	相良村	相良村地域包括支援センター	〒868-0094 球磨郡相良村大字深水2500-1	0966-35-1144	0966-35-0893	社会福祉法人 相良村社会福 祉協議会	H21.4.1	相良村全域
	71	五木村	五木村地域包括支援センター	〒868-0201 球磨郡五木村甲2672-7	0966-37-2214	0966-37-2215	五木村	H18.4.1	五木村全域
	72	山江村	山江村地域包括支援センター	〒868-8502 球磨郡山江村大字山田甲1356-1	0966-23-2232	0966-24-5669	山江村	H18.4.1	山江村全域
	73	球磨村	球磨村地域包括支援センター	〒869-6401 球磨郡球磨村大字渡丙1730 (球磨村役場)	0966-32-1112	0966-32-1230	球磨村	H18.4.1	球磨村全域
天草	74	天草市	天草東地域包括支援センターあじさい	〒861-6303 天草市橋本町馬場179	0969-66-2266	0969-66-2267	社会福祉法人 天草市社会福 祉協議会	H21.4.1	本渡東、有明、 御所浦、倉岳、 橋本
	75	天草市	天草牛深地域包括支援センターすいせん	〒863-1901 天草市牛深町2286-103	0969-72-1133	0969-72-1132	社会福祉法人 天草市社会福 祉協議会	H21.4.1	牛深東、牛深西 牛深南 天草町大江向
	76	天草市	天草西地域包括支援センターさざんか	〒863-1215 天草市河浦町白木河内223-12	0969-76-1611	0969-76-1612	社会福祉法人 天草市社会福 祉協議会	H21.4.1	天草(大江向 除く)、河浦
	77	天草市	天草南地域包括支援センターうぐいす	〒863-0046 天草市亀場町食場854-1	0969-24-4115	0969-24-4116	一般社団法人 天草都市医師 会	H21.4.1	本渡稜南 新和
	78	天草市	天草北地域包括支援センターきずな	〒863-2201 天草市五和町御領9133	0969-32-2115	0969-32-2199	医療法人 一陽会	H21.4.1	佐伊津町 旭町 五和町
	79	天草市	天草中央地域包括支援センターなでしこ	〒863-0012 天草市今釜町3412-6	0969-66-9300	0969-66-9301	医療法人社団 永寿会	H21.4.1	本渡北(佐伊津・ 旭町を除く)本渡 南・本町
	80	上天草市	上天草市地域包括支援センター	〒861-6192 上天草市松島町合津7915-1	0969-28-3378	0969-56-0747	上天草市	H18.4.1	上天草市 全域
	81	苓北町	苓北町地域包括支援センター	〒863-2503 天草郡苓北町志岐660	0969-35-1289	0969-25-3022	社会福祉法人 苓北町社会福 祉協議会	R2.4.1	苓北町全域

Ⅹ 在宅介護支援センター

4-22 在宅介護支援センター

在宅介護支援センターは、地域の高齢者福祉に関する問題について、高齢者やその養護者、地域住民等からの相談に応じ、必要な助言を行う施設です。（老人福祉法第20条の7の2）

（令和5年4月1日現在）

圏域	No.	市町村	名称	住所	電話	ファクシミリ	運営主体
熊本	1	熊本市	在宅介護支援センター慈愛園パウラスホーム	〒862-0954 熊本市中央区神水1-14-1	096-383-7165	096-384-5233	社会福祉法人 慈愛園
有明	2	荒尾市	白寿園在宅介護支援センター	〒864-0021 荒尾市一部鴻巣2122	0968-68-0176	0968-68-7355	社会福祉法人 杏風会
	3	荒尾市	在宅介護支援センター 慈眼苑	〒864-0041 荒尾市荒尾1997	0968-62-6406	0968-64-1058	医療法人 洗心会
	4	荒尾市	在宅介護支援センター ドリーム	〒864-0023 荒尾市水野1556	0968-68-7770	0968-68-7772	医療法人 平成会
	5	荒尾市	オレンジヒル小岱	〒864-0165 荒尾市樺2516	0968-68-8300	0968-68-8101	社会福祉法人 恵伸会
	6	荒尾市	ふじ	〒864-0052 荒尾市四ツ山町3丁目5番2号	0968-62-1526	0968-64-0755	医療法人 藤杏会
	7	玉名市	玉名市在宅介護支援センターたいめい苑	〒869-0233 玉名市岱明町古閑388	0968-57-3310	0968-57-1359	社会福祉法人 熊本東翔会
	阿蘇	6	西原村	在宅介護支援センター みどりの館	〒861-2403 阿蘇郡西原村布田字化粧塚897-1	096-279-4822	096-279-4824
天草	7	上天草市	上天草市大矢野在宅介護支援センター 南風苑	〒869-3601 上天草市大矢野町登立8531	0964-56-0263	0964-56-0883	社会福祉法人 博友会
	8	上天草市	上天草市姫戸在宅支援介護センター 翔洋苑	〒866-0101 上天草市姫戸町姫浦3055-106	0969-58-3633	0969-58-3618	社会福祉法人 姫戸福祉会
	9	上天草市	上天草市龍ヶ岳在宅介護支援センター	〒866-0202 上天草市龍ヶ岳町高戸1419-19	0969-62-1124	0969-62-1124	上天草市立 上天草総合病院

相談窓口一覧

関係団体一覧

介護保険・高齢者福祉担当課一覧

県内の相談窓口

(令和5年4月1日現在)

区分	実施機関	取扱内容	電話番号	受付時間
総合相談	地域包括支援センター (県内 81 箇所)	介護予防、保健、福祉、医療、虐待、権利擁護などの総合的な相談にお答えします。	P 230～232 参照	月～金/ 8時30分～17時 ※一部土日も相談可のセンター有
認知症	県認知症コールセンター (認知症ほっとコール)	認知症に関する知識や介護、医療機関の紹介、家族の精神的なケア等に関する相談をお受けします。	096-355-1755	年末年始、水曜日以外の毎日/ 9時～18時
法律関係	法テラス熊本	法律関係の相談をお受けします。	050-3383-5522	月～金/9時～17時 ※予約受付
住まい	県営住宅管理センター	住まい(県営住宅)についての相談をお受けします。	096-213-2711	月～金/ 8時30分～17時15分
	(一財) 県建築住宅センター	住まい(サービス付き高齢者向け住宅)についての相談をお受けします。	096-385-0771	月～金/ 8時30分～17時
消費生活	県消費生活センター	消費生活に関する相談をお受けします。	096-383-0999	月～金/ 9時～17時
	「電話で『お金』詐欺」相談ホットライン (県警察本部)	「電話で『お金』詐欺」に関する相談をお受けします。	096-381-2567	毎日 24 時間対応
介護	県国民健康保険団体連合会 (介護サービス苦情相談窓口)	介護サービスに関する苦情・相談をお受けします。	096-214-1101	月～金/ 9時～17時
医療	県医療安全相談窓口 (県医療政策課内)	医療に関する様々な相談をお受けします。	096-383-7020	月～金/ 10時～12時 13時～16時
年金	日本年金機構 ねんきんネット	年金に関する相談をお受けします。	0570-058-555	月/8時30分～19時 火～金/8時30分～17時15分 第2土/9時30分～16時
仕事	県高齢者無料職業紹介所	高齢者向けの職業紹介・就職に関する相談をお受けします。	096-353-2322	月～金/9時～16時 (週4日)
	(公社)県シルバー人材センター連合会	高齢者向け技能講習・仕事を紹介します。	096-312-3310	月～金/ 8時30分～17時15分
心の悩み	熊本こころの電話 (公社)県精神保健福祉協会	心の悩みに関する相談をお受けします。	096-285-6688	11時～22時00分

(注)政令指定都市(熊本市)の場合は、実施機関が異なる場合があります。

関係団体

(令和5年4月1日時点) (団体名 五十音順)

団体名	郵便番号	住所	電話	ファクシミリ
(公社)熊本県医師会	860-0806	熊本市中央区花畑町 1-13	096-354-3838	096-322-6429
(公社)熊本県栄養士会	862-0901	熊本市東区東町 4 丁目 11-1 (県総合保健センター内)	096-368-3526	096-368-4619
(一社)熊本県介護支援専門員協会	862-0962	熊本市南区田迎 6 丁目 7-1	096-288-6553	096-288-6554
(公財)介護労働安定センター 熊本支部	860-0806	熊本市中央区花畑町 1-1 大樹生命熊本ビル 2 階	096-351-3726	096-351-3756
(一社)熊本県介護福祉士会	862-0950	熊本市中央区水前寺 6 丁目 41-5 千代田レジデンス県庁東 504 号	096-384-7125	096-297-8115
(公社)熊本県看護協会	862-0901	熊本市東区東町 3 丁目 10-39	096-369-3203	096-369-3204
(一社)熊本県言語聴覚士会	861-5598	熊本市北区和泉町 325(熊本保健科学大学内)	096-275-2219	096-275-2243
(公社)熊本県建築士会	862-0954	熊本市中央区神水 1 丁目 3-7	096-383-3200	096-383-1543
熊本県国民健康保険団体連合会 熊本県国民健康保険診療施設協議会	862-0911	熊本市東区健軍 2 丁目 4-10 (熊本県市町村自治会館内)	096-365-0976	096-365-4188
(一社)熊本県作業療法士会	861-8045	熊本市東区小山 2 丁目 25-17 グランレーヴ壺番館 103 号室	096-389-6780	096-389-6785
(一財)熊本さわやか長寿財団	860-0842	熊本市中央区南千反畑町 3-7 (県総合福祉センター内)	096-354-3083	096-354-3103
(公社)熊本県歯科衛生士会	862-0901	熊本市東区東町 4 丁目 11-1 (県総合保健センター内)	096-360-3415	096-360-3415
(一社)熊本県歯科医師会	860-0863	熊本市中央区坪井 2 丁目 4-15	096-343-8020	096-343-0623
熊本県市町村保健師協議会	861-3296	山鹿市山鹿 987-3 (山鹿市役所こども課内)	0968-43-1514	0968-43-1170
熊本県司法書士会	862-0971	熊本市中央区大江 4 丁目 4-34	096-364-2889	096-363-1359
(一社)熊本県社会福祉士会	862-0910	熊本市東区健軍本町 1-22 東部ハイツ 105	096-285-7761	096-285-7762
(社福)熊本県社会福祉協議会	860-0842	熊本市中央区南千反畑町 3-7 (県総合福祉センター内)	096-324-5454	096-355-5440
(公社)熊本県精神科協会	862-0950	熊本市中央区水前寺 6 丁目 43-7	096-385-7848	096-385-7868
熊本県地域密着型サービス連絡会	861-3243	上益城郡甲佐町白旗 986-1 グループホームせせらぎ内	096-234-5511	096-234-5511
熊本県地域包括・在宅介護支援 センター協議会	864-0021	荒尾市一部 2122 社会福祉法人杏風会内	0968-68-0176	0968-68-7355
熊本県福祉介護用品協会	861-8045	熊本市東区小山 5 丁目 19-55 (株)ホワシ内)	096-389-5411	096-389-7803
熊本県弁護士会	860-0078	熊本市中央区京町 1 丁目 13-11	096-325-0913	096-325-0914
熊本県訪問看護ステーション連絡協議会	860-0806	熊本市中央区花畑町 1-13 (熊本県医師会内)	096-354-3838	096-322-6429

団体名	郵便番号	住所	電話	ファクシミリ
熊本県ホームヘルパー協議会 (県介護福祉士事務局)	862-0950	熊本市中央区水前寺 6 丁目 41-5 千代田レジデンス県庁東 504 号 (熊本県介護福祉士会内)	096-297-8038	096-297-8115
熊本県ボランティア連絡協議会 (県社会福祉協議会・ボランティアセンター)	860-0842	熊本市中央区南千反畑町 3-7 (県総合福祉センター内)	096-324-5436	096-324-5427
熊本県民生委員・児童委員協議会 (県社会福祉協議会・地域福祉課)	860-0842	熊本市中央区南千反畑町 3-7 (県総合福祉センター内)	096-324-5470	096-355-5440
(公社)熊本県薬剤師会	860-0832	熊本市中央区萩原町 10-6	096-370-5800	096-370-5888
(公社)熊本県理学療法士協会	861-8045	熊本市東区小山 2 丁目 25-35	096-389-6463	096-389-6463
熊本県療養病床・介護医療院 連絡協議会	860-0806	熊本市中央区花畑町 1-13 (熊本県医師会内)	096-354-3838	096-322-6429
(公社)熊本県老人クラブ連合会	860-0842	熊本市中央区南千反畑町 3-7 (県総合福祉センター内)	096-324-2134	096-351-8029
熊本県老人福祉施設協議会 (県社会福祉協議会・施設団体支援課)	860-0842	熊本市中央区南千反畑町 3-7 (県総合福祉センター内)	096-324-5462	096-355-5440
(一社)熊本県老人保健施設協会	860-8515	熊本市西区島崎 2 丁目 21-10 (介護老人保健施設青翔苑内)	096-359-5377	096-359-5388
(公社)認知症の人と家族の会 熊本県支部	860-0845	熊本市中央区上通町 3-15 ステラ上通ビル 3 階	096-223-5164	096-223-5164
熊本県特定施設入居者生活介 護事業者連絡協議会	862-0961	熊本市東区画函東 1 丁目 8-48 (特定施設入居者生活介護すずめ内)	096-334-5322	096-334-5325

介護保険・高齢者福祉担当課

【県】

(令和5年4月1日現在)

	担当課	〒	住所	TEL	FAX
熊本県 健康福祉部 長寿社会局	高齢者支援課(高齢者福祉)	862-8570	熊本市中央区水前寺6丁目18-1	096-333-2215	096-384-5052
	認知症対策・地域ケア推進課 (介護保険・認知症対策等)			096-333-2218	
県央広域本部 宇城地域振興局	総務福祉課	869-0532	宇城市松橋町久具400番地1	0964-32-2416	0964-32-2497
県央広域本部 上益城地域振興局	福祉課	861-3206	上益城郡御船町大字辺田見396-1	096-282-0215	096-282-7022
県北広域本部 (菊池地域振興局)	福祉課	861-1331	菊池市隈府1272-10	0968-25-0689	0968-25-4126
県北広域本部 玉名地域振興局	総務福祉課	865-0016	玉名市岩崎1004-1	0968-72-2184	0968-74-1721
県北広域本部 鹿本地域振興局	総務福祉課	861-0594	山鹿市山鹿1026-3	0968-44-1202	0968-44-4123
県北広域本部 阿蘇地域振興局	総務福祉課	869-2612	阿蘇市一の宮町宮地2402	0967-24-9030	0967-24-9031
県南広域本部 (八代地域振興局)	福祉課	866-8555	八代市西片町1660	0965-33-8756	0965-33-3405
県南広域本部 芦北地域振興局	福祉課	869-5461	葦北郡芦北町芦北2670	0966-82-2128	0966-82-2824
県南広域本部 球磨地域振興局	総務福祉課	868-8503	人吉市西間下町86-1	0966-22-1040	0966-22-3129
天草広域本部 (天草地域振興局)	福祉課	863-0013	天草市今釜新町3530	0969-22-4241	0969-22-0455

【市町村】

市町村名	担当課	〒	住所	TEL	FAX
熊本市	高齢福祉課	860-8601	熊本市中央区手取本町1-1	096-328-2963	096-327-0855
	介護事業指導課			096-328-2793	
八代市	高齢者支援課	866-8601	八代市松江城町1-25	(高齢者福祉) 0965-33-4436	0965-33-8983
	介護保険課			(介護保険) 0965-32-1715	
人吉市	高齢者支援課	868-8601	人吉市西間下町字永溝7番地1	0966-22-2113	0966-24-5005
荒尾市	福祉課(高齢者福祉)	864-8686	荒尾市宮内出目390	0968-63-1406	0968-62-2881
	保険介護課(介護保険)			0968-63-1418	0968-69-0955
水俣市	いきいき健康課	867-0005	水俣市牧ノ内3-1	0966-63-3051	0966-62-3670
玉名市	高齢介護課	865-8501	玉名市岩崎163	0968-75-1339	0968-73-2362
山鹿市	長寿支援課	861-0592	山鹿市山鹿987番地3	0968-43-1180	0968-43-1170
菊池市	高齢支援課	861-1392	菊池市隈府888	0968-25-7215	0968-25-1522
宇土市	高齢者支援課	869-0492	宇土市浦田町51	(高齢者支援係) 0964-27-3320 (介護保険係) 0964-27-3321	0964-22-2925
上天草市	高齢者ふれあい課	861-6192	上天草市松島町合津7915-1	0969-28-3360	0969-56-0747
宇城市	高齢介護課	869-0592	宇城市松橋町大野85	0964-32-1406	0964-32-0110
阿蘇市	ほけん課	869-2695	阿蘇市一の宮町宮地504-1	0967-22-3145	0967-23-1512
天草市	高齢者支援課	863-8631	天草市東浜町8-1	0969-23-1111(代表) 0969-24-8806(直通)	0969-27-0155
合志市	高齢者支援課	861-1195	合志市竹迫2140	096-248-1102	096-247-6300
美里町	福祉課	861-4732	下益城郡美里町三和420	0964-47-1116	0964-47-0110

玉東町	町民福祉課(高齢者福祉)	869-0303	玉名郡玉東町木葉759	0968-85-3183	0968-85-3116
	保健介護課(介護保険)	869-0303	玉名郡玉東町木葉372	0968-85-6557	0968-85-6554
南関町	福祉課	861-0898	玉名郡南関町大字関町64	(高齢者福祉)	0968-53-2351
	健康推進課			0968-57-8503 (介護保険) 0968-57-8591	
長洲町	福祉保健介護課	869-0198	玉名郡長洲町長洲2766	(高齢者福祉)	0968-78-3449
				0968-78-3135 (介護保険) 0968-78-3144	
和水町	福祉課	865-0192	玉名郡和水町江田3886	0968-86-5724	0968-86-4660
大津町	介護保険課	869-1292	菊池郡大津町大津1233	096-293-3511	096-292-1234
菊陽町	介護保険課	869-1192	菊池郡菊陽町久保田2800	096-232-2508	096-232-6676
南小国町	福祉課	869-2492	阿蘇郡南小国町赤馬場143	0967-42-1117	0967-42-1122
小国町	町民課	869-2592	阿蘇郡小国町宮原1567-1	0967-46-2116	0967-48-5323
産山村	健康福祉課	869-2703	阿蘇郡産山村山鹿488-3	0967-25-2212	0967-25-2864
高森町	健康推進課	869-1602	阿蘇郡高森町高森2168	0967-62-2910	0967-62-1174
西原村	住民福祉課(高齢者福祉)	861-2492	阿蘇郡西原村小森3259	(高齢者福祉)	096-279-3438
	保健衛生課(介護保険)			096-279-3113 (介護保険) 096-279-4389	
南阿蘇村	健康推進課	869-1404	阿蘇郡南阿蘇村河陽1705-1	0967-67-2704	0967-67-2073
御船町	福祉課	861-3296	上益城郡御船町御船995-1	(社会福祉係)	(社会福祉係)
				096-282-1342 (介護保険係) 096-282-1349	096-282-1171 (介護保険係) 096-282-1171
嘉島町	福祉課	861-3192	上益城郡嘉島町上島530	096-237-2576	096-237-2359
益城町	福祉課(高齢者福祉)	861-2295	上益城郡益城町宮園702	096-234-6113	096-286-4523
	健康保険課(介護保険)			096-286-3114	
甲佐町	福祉課	861-4696	上益城郡甲佐町豊内719-4	096-234-1114	096-234-3964
山都町	福祉課	861-3592	上益城郡山都町浜町6	0967-72-1229	0967-72-1066
氷川町	福祉課	869-4814	八代郡氷川町島地642	0965-52-5852	0965-52-3939
芦北町	福祉課	869-5498	葦北郡芦北町大字芦北2015番地	0966-82-2511	0966-82-2893
津奈木町	ほけん福祉課	869-5692	葦北郡津奈木町小津奈木2123	0966-78-3115	0966-78-3009
錦町	保険政策課	868-0302	球磨郡錦町一武1587	0966-38-1113	0966-38-4451
多良木町	福祉課	868-0595	球磨郡多良木町大字多良木1648番地	0966-42-1255	0966-42-2293
湯前町	保健福祉課	868-0621	球磨郡湯前町1984	0966-43-4112	0966-43-4134
水上村	保健福祉課	868-0795	球磨郡水上村岩野90	0966-44-0313	0966-44-0662
相良村	保健福祉課	868-8501	球磨郡相良村深水2500-1	0966-35-1032	0966-35-0011
五木村	保健福祉課	868-0201	球磨郡五木村甲2672-7	0966-37-2214	0966-37-2215
山江村	健康福祉課	868-8502	球磨郡山江村山田甲1356-1	0966-23-3978	0966-24-5669
球磨村	保健福祉課	869-6401	球磨郡球磨村大字渡丙1730	0966-32-1112	0966-32-1230
あさぎり町	高齢福祉課	868-0408	球磨郡あさぎり町免田東1199	0966-45-7215	0966-49-9535
苓北町	福祉保健課	863-2503	天草郡苓北町志岐660	0969-35-1263	0969-25-3022

※このデータは令和5年4月時点のものです。課名等はこれより変更になる可能性があります。

熊本県ホームページ

高齢者関係資料集

検索



発行者：熊本県

所属：高齢者支援課

発行年度：令和5年度

(2023年度)

再生紙を使用しています