

令和4年度

熊本県電気事業会計決算書

熊本県工業用水道事業会計決算書

熊本県有料駐車場事業会計決算書

熊本県企業局

目 次

電 気 事 業 会 計 決 算 書	1
工 業 用 水 道 事 業 会 計 決 算 書	3 7
有 料 駐 車 場 事 業 会 計 決 算 書	8 3

電 氣 事 業 会 計 決 算 書

目 次

1. 決 算 書

(1) 決 算 報 告 書	4
(2) 財 務 諸 表	8
イ 損 益 計 算 書	8
ロ 剰 余 金 計 算 書	10
ハ 欠 損 金 処 理 計 算 書	12
ニ 貸 借 対 照 表	14

2. 決算附属書類

(1) 事 業 報 告 書	16
(2) そ の 他 の 書 類	
イ キャッシュ・フロー計算書	24
ロ 収 益 費 用 明 細 書	25
ハ 固 定 資 産 明 細 書	29
ニ 繰 延 収 益 明 細 書	31
ホ 企 業 債 明 細 書	32
へ 注 記	36

令和4年度熊本県電気事業決算報告書

(1) 収益的収入及び支出

収 入

区 分	予 算 額			合 計
	当初予算額	補正予算額	地方公営企業法 第24条第3項の規定 による支出額に 係る財源充当額	
第1款 事業収益	2,608,340,000	△ 307,866,000	0	2,300,474,000
第1項 営業収益	2,581,320,000	△ 308,307,000	0	2,273,013,000
第2項 営業外収益	27,020,000	441,000	0	27,461,000

支 出

区 分	予 算					小 計
	当初予算額	補正予算額	予備費 支出額	流用増減額	地方公営企業法 第24条第3項の 規定による 支出額	
第1款 事業費	2,533,700,000	41,842,000	0	0	0	2,575,542,000
第1項 営業費用	2,394,103,000	41,842,000	0	0	0	2,435,945,000
第2項 営業外費用	99,597,000	0	0	0	0	99,597,000
第3項 特別損失	0	0	0	0	0	0
第4項 予備費	40,000,000	0	0	0	0	40,000,000

単位:円

税込決算額	予算額に比べ 決算額の増減	備 考
2,293,071,401	△ 7,402,599	うち、仮受消費税 及び地方消費税 (192,503,713)
2,113,563,759	△ 159,449,241	〃 (191,879,712)
179,507,642	152,046,642	〃 (624,001)

単位:円

額		税込決算額	地方公営企業 法第26条第2 項の規定に よる繰越額	不 用 額	備 考
地方公営 企業法第26 条第2項の 規定によ る繰越額	合 計				
52,835,187	2,628,377,187	2,298,922,940	42,087,000	287,367,247	うち、仮払消費税 及び地方消費税 (60,754,089)
52,835,187	2,488,780,187	2,287,489,829	42,087,000	159,203,358	〃 (60,754,089)
0	99,597,000	10,086,683	0	89,510,317	〃 (0)
0	0	1,346,428	0	△ 1,346,428	〃 (0)
0	40,000,000	0	0	40,000,000	〃 (0)

(2) 資本的収入及び支出

収 入

区 分	予 算			地方公営企業法 第26条の規定に よる繰越額に係 る財源充当額
	当初予算額	補正予算額	小 計	
第1款 資本的収入	1,656,554,000	△ 425,000,000	1,231,554,000	2,209,043,995
第1項 他会計からの返還金	265,554,000	0	265,554,000	0
第2項 企 業 債	1,371,000,000	△ 405,000,000	966,000,000	2,209,043,995
第3項 雑 収 入	0	0	0	0
第4項 荒瀬ダム関連交付金等	20,000,000	△ 20,000,000	0	0

支 出

区 分	予 算					額	
	当初予算額	補正予算額	予備費 支出額	流用 増減 額	小 計	地方公営企 業法第26条 の規定によ る繰越額	継続費 繰 次 繰越額
第1款 資本的支出	3,252,908,000	△ 458,223,000	0	0	2,794,685,000	2,360,997,995	0
第1項 建設改良費	1,850,816,000	△ 458,223,000	0	0	1,392,593,000	2,360,997,995	0
第2項 企業債償還金	586,538,000	0	0	0	586,538,000	0	0
第3項 他会計への繰出金	765,554,000	0	0	0	765,554,000	0	0
第4項 予 備 費	50,000,000	0	0	0	50,000,000	0	0

資本的収入額が資本的支出額に不足する額 1,948,878,883円は、当年度分消費税及び地方消費税及び地域振興積立金 500,000,000円で補てんした。

単位:円

額		税込決算額	予算額に比べ 決算額の増減	備 考
継続費通次繰 越額に係る 財源充当額	合 計			
0	3,440,597,995	2,895,326,528	△ 545,271,467	うち、仮受消費税 及び地方消費税 (88,439)
0	265,554,000	265,554,000	0	〃 (0)
0	3,175,043,995	2,624,000,000	△ 551,043,995	〃 (0)
0	0	5,772,528	5,772,528	〃 (88,439)
0	0	0	0	〃 (0)

単位:円

合 計	税込決算額	翌 年 度 繰 越 額			不 用 額	備 考
		地方公営 企業法第 26条の規 定による 繰 越 額	継続費 通次繰 越額	合 計		
5,155,682,995	4,844,205,411	229,867,000	0	229,867,000	81,610,584	うち、仮払消費税 及び地方消費税 (277,866,390)
3,753,590,995	3,492,113,664	229,867,000	0	229,867,000	31,610,331	〃 (277,866,390)
586,538,000	586,537,747	0	0	0	253	〃 (0)
765,554,000	765,554,000	0	0	0	0	〃 (0)
50,000,000	0	0	0	0	50,000,000	〃 (0)

資本的収支調整額 277,777,951円、過年度分損益勘定留保資金 1,171,100,932円

令和4年度熊本県電気事業損益計算書

(令和4年4月1日から令和5年3月31日まで)

単位：円

科 目	金 額		
1 営業収益			
(1) 水力発電電力料	1,918,290,869		
(2) 負担金収益	441,818		
(3) 雑収益	2,951,360	1,921,684,047	
2 営業費用			
(1) 市房発電所	507,236,832		
(2) 緑川発電所	871,855,691		
(3) 笠振発電所	57,302,959		
(4) 菊鹿発電所	37,472,158		
(5) 緑川第三発電所	38,664,687		
(6) 発電総合管理所	304,430,025		
(7) 一般管理費	409,773,388	2,226,735,740	
営業損失			305,051,693
3 営業外収益			
(1) 受入利息	32,264		
(2) 雑収益	20,438,998		
(3) 過年度損益修正益	6,461		
(4) 長期前受金戻入	14,918,575	35,396,298	
4 営業外費用			
(1) 支払利息	10,086,683		
(2) 雑支出	2,540,984	12,627,667	22,768,631
経常損失			282,283,062
5 特別損失			
(1) 荒瀬ダム関連費用	1,346,428	1,346,428	△ 1,346,428
当年度純損失			283,629,490
前年度繰越欠損金			12,799,709
その他の未処分利益剰余金変動額			0
当年度未処理欠損金			296,429,199

令和4年度熊本県電気事業剰余金計算書

(令和4年4月1日から令和5年3月31日まで)

	資本金	剰余金			
		資本剰余金			利益積立金
		補助金	受贈財産 評価額	資本剰余金 合計	利益積立金
前年度末残高	5,178,625,311	8,467,426	32,219	8,499,645	19,204,421
前年度処分額	0	0	0	0	0
処分後残高	5,178,625,311	8,467,426	32,219	8,499,645	19,204,421
当年度変動額	0	△ 1,483,333	0	△ 1,483,333	0
建設改良積立金の取崩し	0	0	0	0	0
資産計上による振替	0	△ 1,483,333	0	△ 1,483,333	0
当年度資本的収支補てん額	0	0	0	0	0
当年度純損失	0	0	0	0	0
当年度末残高	5,178,625,311	6,984,093	32,219	7,016,312	19,204,421

単位：円

余 金			利益剰余金又は欠損金		資 本 合 計
益 剰 余 金	建設改良積立金	地域振興積立金	未処分利益剰余金 又は未処理欠損金	利益剰余金又は 欠損金合計	
中小水力開発 改良積立金	764,893,131	0	△ 12,799,709	880,772,563	6,067,897,519
109,474,720	0	0	0	0	0
109,474,720	764,893,131	0	(未処理欠損金) △ 12,799,709	880,772,563	6,067,897,519
0	△ 500,000,000	0	△ 283,629,490	△ 783,629,490	△ 785,112,823
0	△ 500,000,000	500,000,000	0	0	0
0	0	0	0	0	△ 1,483,333
0	0	△ 500,000,000	0	△ 500,000,000	△ 500,000,000
0	0	0	△ 283,629,490	△ 283,629,490	△ 283,629,490
109,474,720	264,893,131	0	(当年度未処理欠損金) △ 296,429,199	97,143,073	5,282,784,696

令和4年度熊本県電気事業欠損金処理計算書

	資本金	資 本 剰	
		補助金	受贈財産評価額
当年度末残高	5,178,625,311	6,984,093	32,219
利益積立金からの繰入	0	0	0
処分後残高	5,178,625,311	6,984,093	32,219

単位：円

余 金	
資本剰余金合計	未 処 理 欠 損 金
7,016,312	△ 296,429,199
0	19,204,421
	(翌年度繰越欠損金)
7,016,312	△ 277,224,778

令和4年度熊本県電気事業貸借対照表

(令和5年3月31日)

単位：円

科 目	金 額		
資産の部			
1 固定資産			
(1) 有形固定資産			
イ 水力発電設備	20,297,770,121		
減価償却累計額	△ 6,254,487,012	14,043,283,109	
ロ 業務設備	439,492,121		
減価償却累計額	△ 208,788,236	230,703,885	
ハ 事業外固定資産	21,548,491		
減価償却累計額	0	21,548,491	
ニ 建設仮勘定		1,287,000	
有形固定資産合計			14,296,822,485
(2) 無形固定資産			
イ 水力発電設備		215,952,224	
ロ 業務設備		17,954,915	
無形固定資産合計			233,907,139
固定資産合計			14,530,729,624
2 流動資産			
(1) 現金預金			2,138,784,892
(2) 営業未収金			185,708,718
(3) 営業外未収金			164,823,654
(4) 短期貸付金			265,554,000
(5) 前払金			6,200,000
流動資産合計			2,761,071,264
資産合計			17,291,800,888

単位：円

科 目	金 額		
負債の部			
3 固定負債			
(1) 引当金			
イ 退職給付引当金	621,372,058		
ロ 特別修繕引当金	255,706,250	877,078,308	
(2) 企業債			
イ 建設改良等の企業債	10,090,301,889	10,090,301,889	
固定負債合計			10,967,380,197
4 流動負債			
(1) 未払金		62,436,159	
(2) 未払費用		95,293,943	
(3) 預り金		18,861,940	
(4) 企業債			
イ 建設改良等の企業債	587,896,861	587,896,861	
(5) 引当金			
イ 賞与引当金	30,910,000		
ロ 法定福利費引当金	6,126,000	37,036,000	
流動負債合計			801,524,903
5 繰延収益			
(1) 長期前受金		623,292,886	
長期前受金 収益化累計額(借方)		△ 383,181,794	
繰延収益合計			240,111,092
負債合計			12,009,016,192
資本の部			
6 資本金			
(1) 自己資本金		5,178,625,311	
資本金合計			5,178,625,311
7 剰余金			
(1) 資本剰余金			
イ 補助金	6,984,093		
ロ 受贈財産評価額	32,219		
資本剰余金合計		7,016,312	
(2) 利益剰余金			
イ 利益積立金	19,204,421		
ロ 中小水力発電開発改良積立金	109,474,720		
ハ 建設改良積立金	264,893,131		
ニ 当年度未処理欠損金	296,429,199		
利益剰余金合計		97,143,073	
剰余金合計			104,159,385
資本合計			5,282,784,696
負債資本合計			17,291,800,888

決算附属書類

令和4年度熊本県電気事業報告書

1 概況

(1) 総括事項

令和4年度における県営の電気事業は、市房第一、市房第二、緑川第一、緑川第二、緑川第三、笠振及び菊鹿発電所の7水力発電所(最大出力 55,600kW)で発電を行い、九州電力株式会社に電力の供給を行った。

市房第一、市房第二、緑川第一及び緑川第二発電所のリニューアルは、平成26年度から設計に着手し平成27年度から順次工事を行ってきたが、令和4年度に全て完了し、これら4発電所は、「電気事業者による再生可能エネルギー電気の調達に関する特別措置法」に基づく固定価格買取制度の認定を受け、同制度での供給を行っている。

発電状況は、実績供給電力量が 100,899,023kWh となり、目標供給電力量 102,766,000kWh に対して 98.2%、前年度の実績供給電力量 34,909,829kWh に対して 289.0% となった。

前年度の実績に対して大幅に増加した主な要因は、緑川第一及び緑川第二発電所のリニューアルが完了したことに伴い、これら2発電所の発電が令和4年度から再開されたことによる。

事業収益は、7発電所分の電力料収入等の営業収益が 1,921,684,047 円(対前年度 230.2%)、営業外収益が 35,396,298 円(同 108.5%)、特別利益が 0 円(同 皆減)で、合計 1,957,080,345 円(同 194.3%)となった。これに対し事業費は、営業費用が 2,226,735,740 円(同 146.3%)、営業外費用が 12,627,667 円(同 52.8%)、特別損失が 1,346,428 円(同 1.8%)で、合計 2,240,709,835 円(同 138.2%)となり、事業収支では、283,629,490 円の純損失を生じた。

営業収益が増加した主な要因は、前述のとおり緑川第一及び緑川第二発電所が発電を再開し、固定価格買取制度での売電を開始したことによる。

営業費用が増加した主な要因は、緑川第一及び緑川第二発電所のリニューアルの完了により、これらの資産に係る減価償却費が増加したことによる。

特別損失は、令和2年7月豪雨により繰り越しとなっていた荒瀬ダム撤去に係る関連費用である。

新規水力発電所の開発に向け、令和4年度は、令和3年度の机上調査で抽出した地点について現地調査等による絞り込みを行うとともに、新たに砂防堰堤を対象とした可能性調査を実施した。

(2) 経営指標に関する事項

令和4年度決算における経営成績について、経営の健全度を示す経常収支比率は、リニューアル工事が完了した緑川第一及び緑川第二発電所の発電再開に伴う電力料収入の増加により前年度比31.3ポイント増の87.4%まで回復している。

また、純利益は△284百万円であったものの、減価償却費等の設備投資による影響を除外したキャッシュベースでの利益を示すEBITDA（減価償却前利益）は、312百万円となり、黒字を確保している。

一方、償却対象資産の減価償却の状況を示す有形固定資産減価償却率は、前年度比17.7ポイント減の32.0%となった。これは、令和4年度にリニューアル工事が完了した緑川第一及び緑川第二発電所の固定資産の更新により、未償却資産が増加したためである。

〈経営指標の推移〉

	H30	R1	R2	R3	R4
経常収支比率 (％)	83.5	97.4	85.8	56.1	87.4
営業収支比率 (％)	80.9	92.2	81.0	54.8	86.3
純利益 (百万円)	-340	-5,397	-273	-614	-284
EBITDA (減価償却前利益) (百万円)	-52	-5,193	186	-142	312
有形固定資産減価償却率 (％)	71.3	68.6	48.2	49.7	32.0

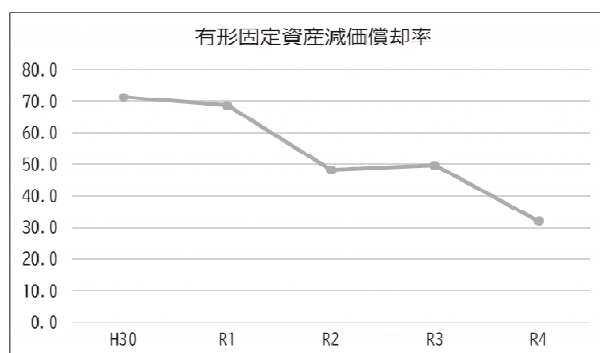
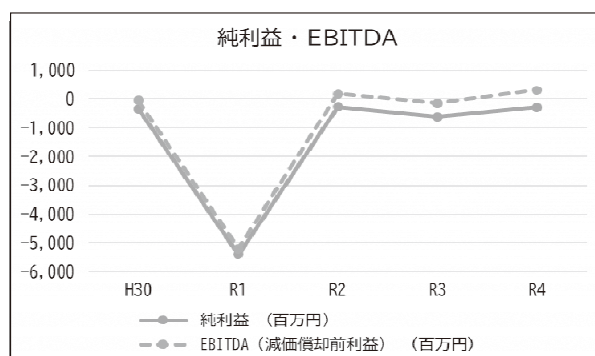
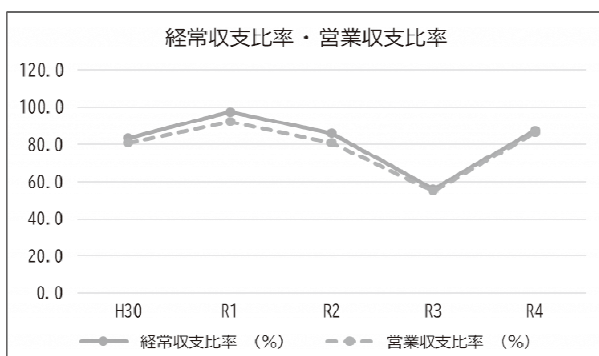

(3) 議会議決事項

提出年月日	議案番号	件名	議決年月日
令和4年 6月 3日	第 9 号	熊本県公営企業の設置等に関する条例の一部を改正する条例の制定について	令和4年 6月21日
令和4年 9月 9日	第 56 号	令和 3 年度熊本県電気事業会計決算の認定について	令和4年12月22日
令和4年12月 2日	第 5 号	令和 4 年度熊本県電気事業会計補正予算 (第 1 号)	令和4年12月22日
令和4年12月13日	第 47 号	令和 4 年度熊本県電気事業会計補正予算 (第 2 号)	令和4年12月22日
令和5年2月17日	第 14 号	令和 4 年度熊本県電気事業会計補正予算 (第 3 号)	令和5年 2月28日
令和5年2月17日	第 50 号	令和 5 年度熊本県電気事業会計予算	令和5年 3月17日

(4) 行政官庁許認可事項

申請年月日 (番号)	申請先	件名	同意等年月日 (番号)
令和4年7月22日 (財第52号)	総務大臣	令和 4 年度電気事業債 (建設改良) に係る起債協議	令和4年8月9日 (総財営第55号)

(5) 職員に関する事項

現員表 (令和5年3月31日現在)

単位: 人

区 分		職 員 数		計
		技能労務職員以外	技能労務職員	
本 庁	局 長	1	0	1
	総 務 経 営 課	17	0	17
	工 務 課	12	0	12
発 電 総 合 管 理 所		18	1	19
合 計		48	1	49

(6) 公営企業管理規程の整備

制定年月日	番 号	件 名
令和5年3月17日	第 1 号	熊本県企業局会計規程の一部を改正する規程
令和5年3月17日	第 2 号	熊本県企業局組織規程の一部を改正する規程
令和5年3月17日	第 3 号	熊本県企業局職員の職の設置に関する規程の一部を改正する規程
令和5年3月17日	第 4 号	熊本県企業局職員就業規程の一部を改正する規程
令和5年3月17日	第 5 号	熊本県企業局職員被服類貸与規程の一部を改正する規程
令和5年3月24日	第 6 号	熊本県企業局事業用電気工作物保安規程の一部を改正する規程
令和5年3月31日	第 7 号	熊本県職員記章規程の一部を改正する規程
令和5年3月31日	第 8 号	熊本県水資源対策会議設置規程の一部を改正する規程
令和5年3月31日	第 9 号	熊本県行政文書管理規程の一部を改正する規程

(7) 料金その他供給条件の設定、変更に関する事項

水力発電所について、九州電力株式会社との電力受給契約を次のとおり締結している。

項目	料金その他供給条件の内容
契約期間	令和4年4月1日から令和6年3月31日まで
対象発電所	笠振、菊鹿及び緑川第三の3発電所
契約料金 (令和4年度分)	基本料金 年額 58,763,000円 電力量料金 3円/kWh
目標電力量	令和4年度：8,810,000kWh、令和5年度：8,810,000kWh
契約の相手方	九州電力株式会社
締結年月日	令和4年3月31日

なお、電気事業者による再生可能エネルギー電気の調達に関する特別措置法（固定価格買取制度）に基づくものは次のとおり。

項目	料金その他供給条件の内容
売電期間	令和2年5月1日から令和22年4月30日まで
対象発電所	市房第一発電所
売電料金	24.00円/kWhに消費税等相当額を加えて得た値
売電の相手方	九州電力株式会社
認定日	令和元年11月20日
売電期間	令和2年4月1日から令和22年3月31日まで
対象発電所	市房第二発電所
売電料金	24.00円/kWhに消費税等相当額を加えて得た値
売電の相手方	九州電力株式会社
認定日	令和元年11月20日
売電期間	令和4年11月1日から令和24年10月31日まで
対象発電所	緑川第一発電所
売電料金	24.00円/kWhに消費税等相当額を加えて得た値
売電の相手方	九州電力株式会社
認定日	令和4年10月13日
売電期間	令和4年11月1日から令和24年10月31日まで
対象発電所	緑川第二発電所
売電料金	24.00円/kWhに消費税等相当額を加えて得た値
売電の相手方	九州電力株式会社
認定日	令和4年10月13日

2 工 事

(1) 建設工事の概況

該当なし

(2) 改良工事の概況

本年度実施した主な改良工事は次のとおりである。

工 事 名	請負金額	契約年月日	竣工年月日	請 負 業 者
(改良) 緑川第一発電所水車発電機等更新工事	円 2,594,572,272	H28. 2. 26	R4. 10. 14	東芝・九設特定建設工事共同企業体
(改良) 緑川第二発電所水車発電機等更新工事	1,703,010,996	H28. 2. 26	R4. 11. 28	HM・白鷺建設工事共同企業体
(改良) 発電総合管理所集中監視制御システム更新工事	491,440,534	H30. 1. 23	R4. 11. 11	ニシム電子工業・電盛社特定建設工事共同企業体
(改良) 緑川第三発電所自動制御装置等更新工事他合併	293,019,901	R3. 2. 12	R4. 10. 7	富士電機(株)九州支社
(改良) 緑川第一発電所取水口スクリーン更新工事	286,130,662	R3. 2. 12	R4. 7. 11	西田鉄工(株)
緑川第一・第二発電所建築物その他改修工事	52,983,567	R4. 2. 3	R4. 12. 13	(有) 竹本総合建設

(3) 保存工事の概況

本年度実施した主な保存工事は次のとおりである。

工 事 名	請負金額	契約年月日	竣工年月日	請 負 業 者
船津ダム見張所窓サッシ取替工事	円 3,946,800	R4. 11. 8	R5. 3. 30	(有) 三浦建設

3 業 務

(1) 業務量

発電電力量及び供給電力量

発電所名	区分	電 力 量 (kWh)			供給達成率 (%)	備 考
		発電電力量	実績供給電力量	目標供給電力量		
市房第一発電所		39,304,900	38,498,088	42,003,000	91.7	
市房第二発電所		6,977,600	6,799,284	7,278,000	93.4	
緑川第一発電所		34,405,400	34,024,740	29,977,000	113.5	
緑川第二発電所		16,143,600	15,995,688	14,815,000	108.0	
小計(固定買取価格制度分)		96,831,500	95,317,800	94,073,000	101.3	
笠振発電所		2,050,910	2,021,825	3,989,000	50.7	
菊鹿発電所		2,673,992	2,639,682	3,008,000	87.8	
緑川第三発電所		951,630	919,716	1,696,000	54.2	
小計(固定買取価格制度分以外)		5,676,532	5,581,223	8,693,000	64.2	
全発電所合計		102,508,032	100,899,023	102,766,000	98.2	

(2) 事業収入に関する事項

単位：円

科 目	当 年 度	前 年 度	比較増減	当年度構成比(%)	備 考
営 業 収 益	1,921,684,047	834,706,555	1,086,977,492	98.2	(2,113,563,759)
水 力 発 電 電 力 料	1,918,290,869	830,766,993	1,087,523,876	98.0	(2,110,119,937)
負 担 金 収 益	441,818	379,091	62,727	0.0	(486,000)
雑 収 益	2,951,360	3,560,471	△ 609,111	0.2	(2,957,822)
営 業 外 収 益	35,396,298	32,617,978	2,778,320	1.8	(36,020,299)
受 入 利 息	32,264	52,941	△ 20,677	0.0	(32,264)
雑 収 益 等	20,445,459	14,948,735	5,496,724	1.0	(21,494,654)
長 期 前 受 金 戻 入	14,918,575	17,616,302	△ 2,697,727	0.8	(14,918,575)
特 別 利 益	0	139,954,162	△ 139,954,162	0.0	(0)
そ の 他 特 別 利 益	0	139,954,162	△ 139,954,162	0.0	(0)
合 計	1,957,080,345	1,007,278,695	949,801,650	100.0	(2,149,584,058)

(注) () 内は、当年度の消費税及び地方消費税込みの決算額である。

(3) 事業費に関する事項

単位：円

科 目	当 年 度	前 年 度	比較増減	当年度構成比(%)	備 考
営 業 費 用	2,226,735,740	1,521,887,594	704,848,146	99.4	(2,287,489,829)
水 力 発 電 費	1,816,962,352	1,171,510,418	645,451,934	81.1	(1,872,337,737)
一 般 管 理 費	409,773,388	350,377,176	59,396,212	18.3	(415,152,092)
営 業 外 費 用	12,627,667	23,918,318	△ 11,290,651	0.5	(12,627,667)
支 払 利 息	10,086,683	11,186,325	△ 1,099,642	0.4	(10,086,683)
雑 支 出	2,540,984	12,731,993	△ 10,191,009	0.1	(2,540,984)
特 別 損 失	1,346,428	75,357,898	△ 74,011,470	0.1	(1,346,428)
固 定 資 産 売 却 損	0	16,471,570	△ 16,471,570	0.0	(0)
荒瀬ダム関連費用	1,346,428	58,886,328	△ 57,539,900	0.1	(1,346,428)
合 計	2,240,709,835	1,621,163,810	619,546,025	100.0	(2,301,463,924)

(注) () 内は、当年度の消費税及び地方消費税込みの決算額である。

(4) その他主要な事項

該当なし

4 会 計

(1) 重要契約の要旨

該当なし

(2) 企業債及び一時借入金の概況

イ 企業債

単位：円

発電所名	借入先	前年度末残高	本年度借入高	本年度償還高	年度末残高	備考
緑川発電所	財務省財政融資資金等	0	0	0	0	
	地方公共団体金融機構等	63,070,160	0	13,121,407	49,948,753	
	計	63,070,160	0	13,121,407	49,948,753	
笠振発電所	財務省財政融資資金等	49,906,571	0	11,601,261	38,305,310	
	地方公共団体金融機構等	0	0	0	0	
	計	49,906,571	0	11,601,261	38,305,310	
菊鹿発電所	財務省財政融資資金等	53,025,585	0	6,540,580	46,485,005	
	地方公共団体金融機構等	7,987,876	0	3,032,682	4,955,194	
	計	61,013,461	0	9,573,262	51,440,199	
緑川第三発電所	財務省財政融資資金等	21,143,556	0	2,202,336	18,941,220	
	地方公共団体金融機構等	5,698,955	0	1,388,768	4,310,187	
	計	26,842,511	0	3,591,104	23,251,407	
発電総合管理所	財務省財政融資資金等	76,600,604	0	8,921,568	67,679,036	
	地方公共団体金融機構等	40,908,546	0	17,393,025	23,515,521	
	計	117,509,150	0	26,314,593	91,194,557	
市房・緑川発電所リニューアル	財務省財政融資資金等	0	0	0	0	
	地方公共団体金融機構等	5,045,994,644	426,500,000	372,736,120	5,099,758,524	
	銀行	3,276,400,000	2,197,500,000	149,600,000	5,324,300,000	
	計	8,322,394,644	2,624,000,000	522,336,120	10,424,058,524	
電気事業合計	財務省財政融資資金等	200,676,316	0	29,265,745	171,410,571	
	地方公共団体金融機構等	5,163,660,181	426,500,000	407,672,002	5,182,488,179	
	銀行	3,276,400,000	2,197,500,000	149,600,000	5,324,300,000	
	計	8,640,736,497	2,624,000,000	586,537,747	10,678,198,750	

※ 財務省財政融資資金等には、旧大蔵省資金運用部資金を含む。

※ 地方公共団体金融機構等には、旧公営企業金融公庫を含む。

ロ 一時借入金

該当なし

(3) その他会計経理に関する重要事項

イ 補助金

(A) 国庫補助金（資本剰余金）

単位：円

施設名	前年度末残高	年度中増加額	年度中減少額	年度末残高	備考
笠振発電所	6,037,250	0	0	6,037,250	
緑川発電所	1,483,333	0	1,483,333	0	
菊鹿発電所	946,843	0	0	946,843	
計	8,467,426	0	1,483,333	6,984,093	

ロ その他

- (A) 一般会計からの繰出金8,768,000円については、児童手当に2,094,000円（特定収入以外）、基礎年金拠出金に6,674,000円（特定収入以外）充当した。
- (B) 消費税法第30条第6項及び消費税法施行令第48条に規定する課税売上割合は、99.57%である。また、消費税法第60条第4項及び消費税法施行令第75条に規定する特定収入割合は、0.002%である。
- (C) 令和4年度における消費税及び地方消費税の還付額は、143,487,343円である。

キャッシュ・フロー計算書

(令和4年4月1日から令和5年3月31日まで)

単位：円

I 業務活動によるキャッシュ・フロー	
当年度純損益	△ 283,629,490
減価償却費	600,704,569
固定資産除却損	299,173,550
長期前受金戻入額	△ 14,918,575
退職給付引当金の増減額(減少：△)	19,303,941
修繕引当金の増減額(減少：△)	△ 1,370,000
特別修繕引当金の増減額(減少：△)	20,376,000
賞与引当金の増減額(減少：△)	1,116,000
受入利息	△ 32,264
支払利息	10,086,683
貯蔵品の増減額(増加：△)	0
未収金及び未収収益の増減額(増加：△)	△ 152,466,305
未払金及び未払費用の増減額(減少：△)	△ 645,484,183
未収還付消費税の増減額(増加：△)	△ 13,102,837
未払消費税の増減額(減少：△)	0
その他の流動資産の増減額(増加：△)	424,383,629
その他の流動負債の増減額(減少：△)	△ 8,140,045
小計	256,000,673
固定資産売却益	
利息の受取額	32,264
利息の支払額	△ 10,086,683
業務活動によるキャッシュ・フロー	245,946,254
II 投資活動によるキャッシュ・フロー	
固定資産の取得による支出	△ 3,214,247,274
固定資産の売却による収入	0
補助金等収入	5,684,089
補助金等の精算による返還金の支出	0
長期貸付金の回収による収入	265,554,000
長期貸付けによる支出	0
投資活動によるキャッシュ・フロー	△ 2,943,009,185
III 財務活動によるキャッシュ・フロー	
企業債の発行による収入	2,624,000,000
企業債の償還による支出	△ 586,537,747
長期借入れによる収入	0
一般会計への繰出金による支出	△ 500,000,000
財務活動によるキャッシュ・フロー	1,537,462,253
IV 資金の増減額(減少：△)	△ 1,159,600,678
V 資金の期首残高	3,298,385,570
VI 資金の期末残高	2,138,784,892

収 益 費 用 明 細 書

単位：円

款	項	目	節	細 節	金 額	消費税額	備 考				
事業収益	営業収益	企 業 局	電 力 料		1,957,080,345	192,503,713					
					1,921,684,047	191,879,712					
					1,921,684,047	191,879,712					
					1,918,290,869	191,829,068					
					1,918,290,869	191,829,068					
					441,818	44,182					
					2,951,360	6,462					
					2,849,910	0					
					75,825	3,905					
					25,625	2,557					
	営業外収益	企 業 局	受 入 利 息		35,396,298	624,001					
					35,396,298	624,001					
					32,264	0					
					5,311	0					
					26,953	0					
				雑 収 益		20,438,998	623,380				
						6,155,359	615,536				
						14,283,639	7,844	一般会計繰出金含む			
					6,461	621					
					14,918,575	0					
					14,918,575	0					
				事業費	営 業 費 用	市房発電所	報 酬 消 耗 品 費 潤 滑 油 脂 費 雑 消 耗 品 費 修 繕 費 建 物 修 繕 費 構 築 物 修 繕 費 機 械 装 置 修 繕 費 雑 修 繕 費 水 利 使 用 料 賃 借 料 借 地 借 家 料 雑 賃 借 料 損 害 保 險 料 委 託 費 雑 委 託 費 交 付 金 諸 費 諸 税 減 価 償 却 費 減 価 償 却 引 当 固 定 資 産 除 却 費 除 却 費 用 共 有 設 備 費 分 担 額 ダ ム 管 理 費 分 担 金 特 別 修 繕 引 当 金 繰 入 額		2,240,709,835	60,754,089	
									2,226,735,740	60,754,089	
	507,236,832	10,092,542									
	4,337,587	10,719									
	10,246,525	1,024,490									
	9,600	960									
	10,236,925	1,023,530									
	15,781,266	1,714,977									
	927,258	92,726									
	9,125,476	912,548									
	2,599,400	259,940									
	3,129,132	449,763									
	22,823,788	2,282,378									
	723,074	63,028									
	92,785	0									
	630,289	63,028									
	6,191,394	0									
	2,008,626	200,858									
	2,008,626	200,858									
	83,856,600	0									
	246,315	23,540									
	133,601	13,349									
	112,714	10,191									
	11,400	0									
	262,063,728	0									
	262,063,728	0									
	3,259,164	325,917									
	3,259,164	325,917									
	52,381,365	4,446,635									
	52,381,365	4,446,635									
	43,306,000	0									

款	項	目	節	細 節	金 額	消費税額	備 考
		緑川発電所			871,855,691	32,205,116	
			報 酬		4,644,313	3,414	
			消 耗 品 費		6,868,718	686,830	
				潤 滑 油 脂 費	12,000	1,200	
				雑 消 耗 品 費	6,856,718	685,630	
			修 繕 費		37,533,610	3,753,361	
				建 物 修 繕 費	5,297,153	529,716	
				構 築 物 修 繕 費	22,773,312	2,277,331	
				機 械 装 置 修 繕 費	1,415,500	141,550	
				雑 修 繕 費	8,047,645	804,764	
			水 利 使 用 料		24,076,132	2,407,613	
			賃 借 料		1,856,391	151,131	
				借 地 借 家 料	92,180	0	
				雑 賃 借 料	1,764,211	151,131	
			損 害 保 險 料 費		1,017,512	0	
			委 託 費		3,619,580	361,954	
				雑 委 託 費	3,619,580	361,954	
			交 付 金 費		15,847,500	0	
			諸 諸		616,880	58,935	
				通 信 運 搬 費	112,344	11,231	
				雑 費	504,536	47,704	
			諸 税		400	0	
			減 価 償 却 費		208,270,955	0	
				減 価 償 却 引 当	208,270,955	0	
			固 定 資 産 除 却 費		485,955,076	18,452,341	
				除 却 損	266,683,927	0	
				除 却 費 用	219,271,149	18,452,341	
			共 有 設 備 費 分 担 額		40,220,624	6,329,537	
				ダ ム 管 理 費 分 担 金	40,220,624	6,329,537	
			特 別 修 繕 引 当 金 繰 入 額		41,328,000	0	
		笠振発電所			57,302,959	357,064	
			消 耗 品 費		799,289	79,922	
				雑 消 耗 品 費	799,289	79,922	
			修 繕 費		1,344,018	134,401	
				建 物 修 繕 費	484,742	48,474	
				構 築 物 修 繕 費	859,276	85,927	
			水 利 使 用 料		838,776	83,877	
			賃 借 料		6,700	0	
				雑 賃 借 料	6,700	0	
			損 害 保 險 料 費		494,468	0	
			委 託 費		588,636	58,864	
				雑 委 託 費	588,636	58,864	
			交 付 金 費		10,424,500	0	
			減 価 償 却 費		37,160,572	0	
				減 価 償 却 引 当	37,160,572	0	
			特 別 修 繕 引 当 金 繰 入 額		5,646,000	0	
		菊鹿発電所			37,472,158	279,266	
			消 耗 品 費		166,000	16,584	
				潤 滑 油 脂 費	17,500	1,750	
				雑 消 耗 品 費	148,500	14,834	
			修 繕 費		567,098	56,710	
				建 物 修 繕 費	31,142	3,114	
				構 築 物 修 繕 費	535,956	53,596	
			水 利 使 用 料		982,072	98,207	
			補 償 費		300,000	0	
				定 期 的 補 償 費	300,000	0	
			賃 借 料		99,120	9,912	
				雑 賃 借 料	99,120	9,912	
			損 害 保 險 料		339,163	0	

款	項	目	節	細 節	金 額	消 費 税 額	備 考
			委 託 費		963,558	96,353	
				雑 委 託 費	963,558	96,353	
			交 付 金 費		2,666,300	0	
			諸		18,800	1,500	
				雑 費	18,800	1,500	
			減 価 償 却 費		25,034,047	0	
				減価償却引当	25,034,047	0	
			特別修繕引当金繰入額		6,336,000	0	
		緑川第三発電所			38,664,687	9,070,941	
			消 耗 品 費		267,920	26,789	
				雑 消 耗 品 費	267,920	26,789	
			修 繕 費		1,944,652	8,568,466	
				建 物 修 繕 費	26,816	2,682	
				構 築 物 修 繕 費	242,749	24,275	
				機 械 装 置 修 繕 費	1,675,087	8,541,509	
			水 利 使 用 料		587,568	58,756	
			損 害 保 険 料		197,244	0	
			交 付 金 費		1,309,100	0	
			諸		17,800	1,780	
				雑 費	17,800	1,780	
			減 価 償 却 費		15,466,101	0	
				減価償却引当	15,466,101	0	
			固 定 資 産 除 却 費		11,374,302	415,150	
				除 却 損	7,222,806	0	
				除 却 費 用	4,151,496	415,150	
			特別修繕引当金繰入額		7,500,000	0	
		発電総合管理所			304,430,025	3,370,456	
			給 料 手 当		127,771,649	145,443	職員給与予算額
				基 準 賃 金 等	127,771,649	145,443	184,944千円
			報 酬		27,158,640	31,873	21名分
			消 耗 品 費		5,744,703	572,917	
				雑 消 耗 品 費	5,744,703	572,917	
			修 繕 費		9,407,286	940,228	
				建 物 修 繕 費	315,764	31,576	
				雑 修 繕 費	9,091,522	908,652	
			賃 借 料		3,512,597	350,269	
				雑 賃 借 料	3,512,597	350,269	
			損 害 保 険 料		482,368	0	
			委 託 費		1,617,104	161,704	
				雑 委 託 費	1,617,104	161,704	
			交 付 金 費		6,840,800	0	
			諸		4,483,669	446,809	
				通 信 運 搬 費	960,133	95,957	
				旅 費	2,799,887	279,988	
				雑 費	723,649	70,864	
			諸 税		49,600	0	
			減 価 償 却 費		42,233,559	0	
				減価償却引当	42,233,559	0	
			固 定 資 産 除 却 費		28,120,956	488,476	
				除 却 損	22,907,491	0	
				除 却 費 用	5,213,465	488,476	
			負 担 金		2,121,480	212,149	
				そ の 他 負 担 金	2,121,480	212,149	
			法 定 福 利 費		27,794,614	20,588	
				共 済 組 合 負 担 金	27,347,768	0	
				公 災 保 険 料	240,969	0	
				健 康 診 断 費	205,877	20,588	
			賞 与 引 当 金 繰 入 額		17,091,000	0	
				給 与 分	14,268,000	0	
				法 定 福 利 費 分	2,823,000	0	

款	項	目	節	細 節	金 額	消費税額	備 考
		一般管理費			409,773,388	5,378,704	
			給 料 手 当		181,473,118	214,908	職員給与予算額
				基 準 賃 金 等	181,473,118	214,908	319,543千円
			報 酬		2,283,898	10,648	28名分
			養 成 研 究 費		3,588,787	352,131	
			普 及 開 発 関 係 費		34,765,050	376,505	
				広 告 宣 伝 費	31,922,700	92,270	
				資 料 作 成 費	2,842,350	284,235	
			消 耗 品 費		3,532,529	346,528	
				雑 消 耗 品 費	3,532,529	346,528	
			修 繕 費		1,718,039	171,644	
				建 物 修 繕 費	534,924	53,492	
				雑 修 繕 費	1,183,115	118,152	
			賃 借 料		2,829,852	282,984	
				雑 賃 借 料	2,829,852	282,984	
			損 害 保 険 料		46,701	0	
			委 託 費		784,585	78,458	
				雑 委 託 費	784,585	78,458	
			交 付 金		507,600	0	
			諸 費		18,785,160	1,743,965	
				通 信 運 搬 費	641,172	64,096	
				旅 費	1,045,950	104,597	
				雑 費	17,098,038	1,575,272	
			諸 税		3,200	0	
			減 価 償 却 費		10,475,607	0	
				減 価 償 却 引 当	10,475,607	0	
			固 定 資 産 除 却 費		2,359,326	0	
				除 却 損	2,359,326	0	
			負 担 金		3,600,660	360,066	
				そ の 他 負 担 金	3,600,660	360,066	
			共 有 設 備 分 担 額		14,196,767	1,419,677	
				庁 舎 管 理 費 分 担 金	14,196,767	1,419,677	
			退 職 給 付 費		69,932,000	0	取崩し額
				退 職 給 付 引 当 金 繰 入 額	69,932,000	0	50,628,059円
			法 定 福 利 費		38,945,509	21,190	
				共 済 組 合 負 担 金	38,552,879	0	
				公 災 保 険 料	180,731	0	
				健 康 診 断 費	211,899	21,190	
			賞 与 引 当 金 繰 入 額		19,945,000	0	
				給 与 分	16,642,000	0	
				法 定 福 利 費 分	3,303,000	0	
	営業外費用				12,627,667	0	
		企 業 局			12,627,667	0	
			支 払 利 息		10,086,683	0	
				企 業 債 利 息	10,086,683	0	
			雑 支 出		2,540,984	0	
				控 除 対 象 外 消 費 税	2,540,984	0	
	特別損失				1,346,428	0	
		企 業 局			1,346,428	0	
			荒 瀬 ダ ム 関 連 費 用		1,346,428	0	
				そ の 他	1,346,428	0	

固定資産明細書

(1) 有形固定資産

単位：円

資産の種類	年度当初の 現在高	当年度 増加額	当年度 減少額	年度末 現在高	減価償却累計額			年度末償却 未済高
					当年度増加額	当年度減少額	累 計	
水力発電設備	16,768,546,979	6,188,236,860	2,659,013,718	20,297,770,121	567,191,843	2,362,199,494	6,254,487,012	14,043,283,109
市房発電所	7,094,689,571	0	0	7,094,689,571	261,662,698	0	1,741,190,654	5,353,498,917
土地	703,636	0	0	703,636	0	0	0	703,636
水源かん養林	13,125,088	0	0	13,125,088	0	0	0	13,125,088
建物	618,728,687	0	0	618,728,687	19,457,687	0	111,957,443	506,771,244
水路	778,066,347	0	0	778,066,347	12,207,625	0	462,805,866	315,260,481
調整池	437,920,759	0	0	437,920,759	10,932,205	0	318,120,849	119,799,910
機械装置	5,040,013,106	0	0	5,040,013,106	212,451,823	0	717,155,192	4,322,857,914
諸装置	196,116,555	0	0	196,116,555	6,307,920	0	122,260,976	73,855,579
備品	10,015,393	0	0	10,015,393	305,438	0	8,890,328	1,125,065
緑川発電所	5,033,380,297	5,686,365,226	2,121,425,204	8,598,320,319	199,651,788	1,854,741,277	2,390,162,187	6,208,158,132
土地	22,078,531	0	0	22,078,531	0	0	0	22,078,531
水源かん養林	15,834,222	0	0	15,834,222	0	0	0	15,834,222
建物	350,298,822	473,560,237	114,141,095	709,717,964	8,774,579	107,411,035	213,507,652	496,210,312
水路	998,002,205	251,921,486	11,138,802	1,238,784,889	21,519,082	10,581,862	869,330,934	369,453,955
調整池	806,954,367	0	14,304,598	792,649,769	21,609,195	13,589,368	667,329,839	125,319,930
機械装置	2,555,266,802	4,799,136,539	1,914,524,332	5,439,879,009	132,372,003	1,659,208,459	482,267,370	4,957,611,639
諸装置	272,052,624	159,825,184	67,316,377	364,561,431	14,325,238	63,950,553	149,792,280	214,769,151
備品	12,892,724	1,921,780	0	14,814,504	1,051,691	0	7,934,112	6,880,392
笠振発電所	2,197,363,471	0	0	2,197,363,471	37,160,572	0	1,157,773,691	1,039,589,780
土地	30,170,764	0	0	30,170,764	0	0	0	30,170,764
建物	91,474,455	0	0	91,474,455	2,045,703	0	61,145,322	30,329,133
水路	1,194,977,899	0	0	1,194,977,899	19,414,404	0	546,867,983	648,109,916
機械装置	526,923,776	0	0	526,923,776	9,027,926	0	335,996,837	190,926,939
諸装置	353,602,984	0	0	353,602,984	6,672,539	0	213,560,636	140,042,348
備品	213,593	0	0	213,593	0	0	202,913	10,680
菊鹿発電所	822,500,949	0	0	822,500,949	25,034,047	0	458,495,884	364,005,065
土地	3,482,368	0	0	3,482,368	0	0	0	3,482,368
建物	55,984,057	0	0	55,984,057	1,209,017	0	33,882,121	22,101,936
水路	333,629,335	0	0	333,629,335	6,426,289	0	152,036,227	181,593,108
機械装置	422,853,977	0	0	422,853,977	17,355,908	0	267,177,245	155,676,732
諸装置	6,551,212	0	0	6,551,212	42,833	0	5,400,291	1,150,921
緑川第三発電所	396,893,213	176,995,145	62,397,979	511,490,379	15,466,101	55,175,173	235,799,346	275,691,033
建物	40,442,236	0	0	40,442,236	931,655	0	22,493,814	17,948,422
水路	99,129,625	0	0	99,129,625	1,867,522	0	41,183,449	57,946,176
機械装置	251,817,786	176,995,145	62,397,979	366,414,952	12,666,924	55,175,173	166,893,697	199,521,255
諸装置	5,291,766	0	0	5,291,766	0	0	5,027,176	264,590
備品	211,800	0	0	211,800	0	0	201,210	10,590
発電総合管理所	1,223,719,478	324,876,489	475,190,535	1,073,405,432	28,216,637	452,283,044	271,065,250	802,340,182
土地	384,000,000	0	0	384,000,000	0	0	0	384,000,000
建物	233,860,636	36,438,321	24,955,334	245,343,623	4,890,090	24,559,604	124,611,252	120,732,371
機械装置	510,694,866	278,128,163	437,817,439	351,005,590	20,626,892	415,926,567	72,742,015	278,263,575
諸装置	82,625,705	10,310,005	12,417,762	80,517,948	2,454,372	11,796,873	61,800,626	18,717,322
備品	12,538,271	0	0	12,538,271	245,283	0	11,911,357	626,914
業務設備	477,811,472	3,380,000	41,699,351	439,492,121	8,753,004	39,340,025	208,788,236	230,703,885
企業局	477,811,472	3,380,000	41,699,351	439,492,121	8,753,004	39,340,025	208,788,236	230,703,885
土地	91,269,523	0	0	91,269,523	0	0	0	91,269,523
建物	254,871,106	0	0	254,871,106	4,166,885	0	135,010,252	119,860,854
諸装置	120,632,600	3,030,000	41,699,351	81,963,249	3,862,375	39,340,025	65,701,284	16,261,965
備品	11,038,243	350,000	0	11,388,243	723,744	0	8,076,700	3,311,543
事業外固定資産	21,548,491	0	0	21,548,491	0	0	0	21,548,491
企業局	21,548,491	0	0	21,548,491	0	0	0	21,548,491
土地	21,548,491	0	0	21,548,491	0	0	0	21,548,491
計	17,267,906,942	6,191,616,860	2,700,713,069	20,758,810,733	575,944,847	2,401,539,519	6,463,275,248	14,295,535,485

建設仮勘定

単位：円

資産の種類	年度当初の現在高	当年度増加額	当年度減少額	年度末現在高	備考
建設仮勘定	3,164,518,340	2,820,686,992	5,983,918,332	1,287,000	
発電総合管理所建設工事口	398,806,142	92,551,591	491,357,733	0	
建物	2,470,000	21,904,057	24,374,057	0	
機械装置	396,218,717	70,647,534	466,866,251	0	
総係費	117,425	0	117,425	0	
市房発電所建設工事口	0	592,000	0	592,000	
建物	0	592,000	0	592,000	
緑川発電所建設工事口	2,765,712,198	2,727,543,401	5,492,560,599	695,000	
建物	428,842,987	60,797,442	488,945,429	695,000	
水路	27,307,117	236,233,886	263,541,003	0	
機械装置	2,301,868,797	2,424,517,929	4,726,386,726	0	
諸装置	6,640,000	0	6,640,000	0	
総係費	1,053,297	5,994,144	7,047,441	0	
計	3,164,518,340	2,820,686,992	5,983,918,332	1,287,000	

(2) 無形固定資産

単位：円

資産の種類	年度当初の現在高	当年度増加額	当年度減少額	当年度減価償却費	年度末現在高	備考
水力発電設備	66,146,878	172,842,465	0	23,037,119	215,952,224	
市房発電所	4,316,093	0	0	401,030	3,915,063	
水利権	3,119,317	0	0	332,170	2,787,147	
電話加入権	169,620	0	0	0	169,620	
電信電話専用施設利用権	1,027,156	0	0	68,860	958,296	
緑川発電所	60,623,355	4,733,000	0	8,619,167	56,737,188	
水利権	0	4,733,000	0	98,603	4,634,397	
ダム使用権	4,802,139	0	0	4,802,139	0	
電話加入権	354,710	0	0	0	354,710	
電信電話専用施設利用権	55,466,506	0	0	3,718,425	51,748,081	
発電総合管理所	1,207,430	168,109,465	0	14,016,922	155,299,973	
電話加入権	1,199,630	0	0	0	1,199,630	
電信電話専用施設利用権	7,800	0	0	7,800	0	
ソフトウェア	0	168,109,465	0	14,009,122	154,100,343	
業務設備	12,342,318	7,335,200	0	1,722,603	17,954,915	
企業局	12,342,318	7,335,200	0	1,722,603	17,954,915	
電話加入権	457,760	0	0	0	457,760	
電信電話専用施設利用権	1,225	0	0	350	875	
庁舎使用権	11,883,333	0	0	1,600,000	10,283,333	
ソフトウェア	0	7,335,200	0	122,253	7,212,947	
計	78,489,196	180,177,665	0	24,759,722	233,907,139	

繰延収益明細書

単位：円

区 分	年度当初 現在高	当 年 度 増 加 額	当 年 度 減 少 額	年 度 末 現 在 高	長期前受金収益化累計額				年 度 末 収益化未済高
					年度当初 現在高	当年度 増加額	当年度 減少額	累 計	
長期前受金	638,698,748	1,483,333	16,889,195	623,292,886	385,152,414	12,712,846	14,683,466	383,181,794	240,111,092
長期前受金	638,698,748	1,483,333	16,889,195	623,292,886	385,152,414	12,712,846	14,683,466	383,181,794	240,111,092
国庫補助金	638,698,748	1,483,333	16,889,195	623,292,886	385,152,414	12,712,846	14,683,466	383,181,794	240,111,092
計	638,698,748	1,483,333	16,889,195	623,292,886	385,152,414	12,712,846	14,683,466	383,181,794	240,111,092

企業債明細書

種 類	許可(同意)年度	発行年月日	発行総額	償 還 高	
				当年度償還高	償還高累計
建設改良等の企業債	昭和27年度	S 28. 3. 31	50,000,000	0	50,000,000
〃	〃	S 28. 5. 30	50,000,000	0	50,000,000
〃	昭和28年度	S 29. 1. 11	50,000,000	0	50,000,000
〃	〃	S 29. 4. 14	500,000,000	0	500,000,000
〃	昭和29年度	S 29. 9. 21	150,000,000	0	150,000,000
〃	〃	S 30. 5. 31	1,350,000,000	0	1,350,000,000
〃	昭和30年度	S 30. 10. 20	200,000,000	0	200,000,000
〃	〃	S 31. 5. 30	500,000,000	0	500,000,000
〃	昭和57年度	S 58. 3. 28	123,000,000	0	123,000,000
〃	昭和58年度	S 59. 3. 26	143,000,000	0	143,000,000
〃	昭和59年度	S 60. 3. 25	158,000,000	0	158,000,000
〃	昭和62年度	S 62. 12. 21	293,000,000	0	293,000,000
〃	〃	S 63. 3. 30	90,000,000	0	90,000,000
〃	平成7年度	H 8. 3. 22	110,000,000	0	110,000,000
〃	平成9年度	H 10. 3. 25	100,000,000	0	100,000,000
〃	平成12年度	H 13. 3. 29	178,000,000	0	178,000,000
〃	平成13年度	H 14. 3. 28	148,000,000	0	148,000,000
〃	平成14年度	H 15. 3. 28	101,000,000	0	101,000,000
藤本発電所 小計			4,294,000,000	0	4,294,000,000
建設改良等の企業債	昭和32年度	S 33. 4. 23	210,000,000	0	210,000,000
〃	昭和33年度	S 34. 5. 18	266,000,000	0	266,000,000
〃	〃	S 34. 3. 30	100,000,000	0	100,000,000
〃	〃	S 34. 5. 30	60,000,000	0	60,000,000
〃	〃	S 34. 5. 30	230,000,000	0	230,000,000
〃	昭和34年度	S 35. 3. 20	210,000,000	0	210,000,000
〃	〃	S 35. 3. 20	90,000,000	0	90,000,000
〃	〃	S 35. 5. 31	560,000,000	0	560,000,000
〃	〃	S 35. 5. 31	260,000,000	0	260,000,000
固 定 負 債	昭和46年度	S 47. 3. 31	40,000,000	0	40,000,000
建設改良等の企業債	昭和59年度	S 60. 3. 25	124,000,000	0	124,000,000
〃	昭和63年度	H 1. 3. 24	174,000,000	0	174,000,000
〃	平成元年度	H 2. 2. 23	98,000,000	0	98,000,000
〃	〃	H 2. 3. 29	32,000,000	0	32,000,000
〃	平成2年度	H 3. 3. 28	200,000,000	0	200,000,000
〃	平成3年度	H 4. 3. 26	100,000,000	0	100,000,000
〃	平成4年度	H 5. 3. 26	196,000,000	0	196,000,000
〃	平成6年度	H 7. 3. 27	150,000,000	0	150,000,000
〃	平成7年度	H 8. 3. 22	140,000,000	0	140,000,000
市房発電所 小計			3,240,000,000	0	3,240,000,000

単位：円

未償還残高	発行価額	利率 (%)	償還終期	備	考	
0	50,000,000	6.50	S 53. 3. 1	大蔵省資金運用部資金	藤 本	
0	50,000,000	7.95	S 33. 2. 1	公 募 債 (銀 行)	藤 本	
0	50,000,000	7.95	S 34. 1.10	公 募 債 (銀 行)	藤 本	
0	500,000,000	6.50	S 53.11. 1	大蔵省資金運用部資金	藤 本	
0	150,000,000	7.95	S 34. 9.20	公 募 債 (銀 行)	藤 本	
0	1,350,000,000	6.50	S 54.11. 1	大蔵省資金運用部資金	藤 本	
0	200,000,000	7.95	S 35.10.20	公 募 債 (銀 行)	藤 本	
0	500,000,000	6.50	S 56. 3. 1	大蔵省資金運用部資金	藤 本	
0	123,000,000	7.40	H 20. 3.20	公営企業金融公庫	藤 本	
0	143,000,000	7.20	H 21. 3.20	公営企業金融公庫	藤 本	
0	158,000,000	7.20	H 22. 3.20	公営企業金融公庫	藤 本	
0	293,000,000	5.30	H 24. 9.20	公営企業金融公庫	藤 本	H22. 9. 21繰上償還
0	90,000,000	5.10	H 25. 3.20	公営企業金融公庫	藤 本	H22. 9. 21繰上償還
0	110,000,000	3.30	R 3. 3.20	公営企業金融公庫	藤 本	H22. 9. 21繰上償還
0	100,000,000	2.25	R 5. 3.20	公営企業金融公庫	藤 本	H22. 9. 21繰上償還
0	178,000,000	1.70	R 8. 3.20	公営企業金融公庫	藤 本	H22. 9. 21繰上償還
0	148,000,000	2.10	R 9. 3.20	公営企業金融公庫	藤 本	H22. 9. 21繰上償還
0	101,000,000	1.15	R 10. 3.20	公営企業金融公庫	藤 本	H22. 9. 21繰上償還
0	4,294,000,000					
0	210,000,000	6.50	S 61. 2. 1	大蔵省資金運用部資金	市房第一	
0	266,000,000	6.50	H 1. 2. 1	大蔵省資金運用部資金	市房第一	
0	100,000,000	7.60	S 49. 3.20	公営企業金融公庫	市房第一	
0	60,000,000	6.50	H 1. 2. 1	大蔵省資金運用部資金	市房第二	
0	230,000,000	6.50	H 1. 3.31	郵政省簡易保険局	市房第一	
0	210,000,000	7.60	S 50. 3.20	公営企業金融公庫	市房第一	
0	90,000,000	7.60	S 50. 3.20	公営企業金融公庫	市房第二	
0	560,000,000	6.50	H 2. 3.31	郵政省簡易保険局	市房第一	
0	260,000,000	6.50	H 2. 2. 1	大蔵省資金運用部資金	市房第二	
0	40,000,000	6.50	S 57. 3. 1	大蔵省資金運用部資金	市房第一	
0	124,000,000	7.20	H 22. 3.20	公営企業金融公庫	市房第一	
0	174,000,000	4.95	H 26. 3.20	公営企業金融公庫	市房第二	
0	98,000,000	5.50	H 26. 9.20	公営企業金融公庫	市房第二	
0	32,000,000	6.30	H 27. 3.20	公営企業金融公庫	市房第二	
0	200,000,000	6.70	H 28. 3.20	公営企業金融公庫	市房第一	
0	100,000,000	5.65	H 29. 3.20	公営企業金融公庫	市房第一	
0	196,000,000	4.50	H 30. 3.20	公営企業金融公庫	市房第一	
0	150,000,000	4.75	R 2. 3.20	公営企業金融公庫	市房第二	
0	140,000,000	3.30	R 3. 3.20	公営企業金融公庫	市房第二	
0	3,240,000,000					

種 類	許可(同意)年度	発行年月日	発行総額	償 還 高	
				当年度償還高	償還高累計
建設改良等の企業債	昭和42年度	S 43. 5. 30	116,000,000	0	116,000,000
〃	〃	S 43. 5. 30	15,000,000	0	15,000,000
〃	〃	S 43. 5. 28	69,000,000	0	69,000,000
〃	昭和43年度	S 44. 3. 24	234,000,000	0	234,000,000
〃	〃	S 44. 3. 24	224,000,000	0	224,000,000
〃	〃	S 44. 5. 30	411,000,000	0	411,000,000
〃	〃	S 44. 5. 30	461,000,000	0	461,000,000
〃	昭和44年度	S 45. 9. 10	682,000,000	0	682,000,000
〃	〃	S 45. 5. 25	617,000,000	0	617,000,000
〃	〃	S 45. 3. 23	366,000,000	0	366,000,000
〃	〃	S 45. 3. 23	331,000,000	0	331,000,000
〃	昭和45年度	S 46. 3. 25	287,000,000	0	287,000,000
〃	〃	S 46. 3. 23	151,000,000	0	151,000,000
〃	平成11年度	H 12. 3. 30	100,000,000	5,766,801	88,116,331
〃	平成14年度	H 15. 3. 28	140,000,000	7,354,606	101,934,916
緑川発電所 小計			4,204,000,000	13,121,407	4,154,051,247
建設改良等の企業債	平成6年度	H 7. 3. 27	17,000,000	0	17,000,000
〃	〃	H 7. 11. 30	34,000,000	0	34,000,000
〃	〃	H 7. 11. 30	99,000,000	5,196,015	85,276,744
〃	平成7年度	H 8. 8. 30	51,000,000	2,683,168	42,385,748
〃	平成8年度	H 9. 3. 25	76,000,000	3,722,078	60,032,198
〃	〃	H 9. 3. 26	23,000,000	0	23,000,000
笠振発電所 小計			300,000,000	11,601,261	261,694,690
建設改良等の企業債	平成10年度	H 11. 3. 25	62,000,000	2,779,527	44,046,353
〃	〃	H 11. 3. 30	21,000,000	1,244,974	19,728,744
〃	平成11年度	H 12. 3. 24	86,000,000	3,761,053	57,468,642
〃	〃	H 12. 3. 30	31,000,000	1,787,708	27,316,062
菊鹿発電所 小計			200,000,000	9,573,262	148,559,801
建設改良等の企業債	平成12年度	H 13. 3. 26	52,000,000	2,202,336	33,058,780
〃	〃	H 13. 3. 29	25,000,000	1,388,768	20,689,813
緑川第三発電所 小計			77,000,000	3,591,104	53,748,593
建設改良等の企業債	平成10年度	H 11. 3. 30	200,000,000	11,856,896	187,892,801
〃	平成11年度	H 12. 3. 24	204,000,000	8,921,568	136,320,964
〃	〃	H 12. 3. 30	96,000,000	5,536,129	84,591,678
発電総合管理所 小計			500,000,000	26,314,593	408,805,443
建設改良等の企業債	平成16年度	H 17. 3. 25	42,000,000	0	42,000,000
〃	〃	H 17. 3. 30	18,000,000	0	18,000,000
〃	平成17年度	H 18. 3. 27	163,000,000	0	163,000,000
〃	〃	H 18. 3. 30	70,000,000	0	70,000,000
阿蘇車帰風力発電所 小計			293,000,000	0	293,000,000
建設改良等の企業債	平成28年度	H 29. 3. 30	254,000,000	28,222,222	56,444,446
〃	平成29年度	H 29. 10. 5	63,000,000	11,454,544	22,909,096
〃	〃	H 30. 3. 29	283,000,000	40,428,570	80,857,150
〃	平成30年度	H 31. 1. 30	549,000,000	61,000,000	152,500,000
〃	〃	H 31. 3. 28	1,004,000,000	100,400,000	100,400,000
〃	令和元年度	R 2. 3. 30	1,706,000,000	131,230,784	131,230,784
〃	〃	R 2. 3. 31	1,059,000,000	70,600,000	70,600,000
〃	〃	R 2. 3. 31	1,185,000,000	79,000,000	79,000,000
〃	令和3年度	R 4. 3. 24	683,300,000	0	0
〃	〃	R 4. 3. 24	675,300,000	0	0
〃	〃	R 4. 3. 29	192,000,000	0	0
〃	〃	R 4. 3. 29	453,700,000	0	0
〃	〃	R 4. 3. 29	386,700,000	0	0
〃	令和4年度	R 5. 3. 23	426,500,000	0	0
〃	〃	R 5. 3. 29	1,658,000,000	0	0
〃	〃	R 5. 3. 29	539,500,000	0	0
市房・緑川発電所リニューアル 小計			11,118,000,000	522,336,120	693,941,476
計			24,226,000,000	586,537,747	13,547,801,250

未償還残高	発行価額	利率 (%)	償還終期	備	考	
0	116,000,000	6.50	H 10. 3. 1	大蔵省資金運用部資金	緑川第一	
0	15,000,000	6.50	H 10. 3. 1	大蔵省資金運用部資金	緑川第二	
0	69,000,000	7.30	S 61. 3. 20	公営企業金融公庫	緑川第一	
0	234,000,000	7.30	S 62. 3. 20	公営企業金融公庫	緑川第一	
0	224,000,000	7.30	S 62. 3. 20	公営企業金融公庫	緑川第二	
0	411,000,000	6.50	H 11. 3. 1	大蔵省資金運用部資金	緑川第二	
0	461,000,000	6.50	H 11. 3. 1	大蔵省資金運用部資金	緑川第一	
0	682,000,000	6.50	H 12. 3. 1	大蔵省資金運用部資金	緑川第一	
0	617,000,000	6.50	H 12. 3. 1	大蔵省資金運用部資金	緑川第二	
0	366,000,000	7.30	S 63. 3. 20	公営企業金融公庫	緑川第一	
0	331,000,000	7.30	S 63. 3. 20	公営企業金融公庫	緑川第二	
0	287,000,000	6.50	H 13. 3. 1	大蔵省資金運用部資金	緑川第一	
0	151,000,000	7.60	H 1. 3. 20	公営企業金融公庫	緑川第一	
11,883,669	100,000,000	2.00	R 7. 3. 20	公営企業金融公庫	緑川第一	
38,065,084	140,000,000	1.15	R 10. 3. 20	公営企業金融公庫	緑川第一	
49,948,753	4,204,000,000					
0	17,000,000	4.75	R 2. 3. 20	公営企業金融公庫	笠 振	
0	34,000,000	3.25	R 2. 9. 20	公営企業金融公庫	笠 振	
13,723,256	99,000,000	3.15	R 7. 9. 25	大蔵省資金運用部資金	笠 振	
8,614,252	51,000,000	3.40	R 8. 3. 25	大蔵省資金運用部資金	笠 振	
15,967,802	76,000,000	2.80	R 9. 3. 1	大蔵省資金運用部資金	笠 振	
0	23,000,000	2.95	R 4. 3. 20	公営企業金融公庫	笠 振	
38,305,310	300,000,000					
17,953,647	62,000,000	2.10	R 11. 3. 1	大蔵省資金運用部資金	菊 鹿	
1,271,256	21,000,000	2.10	R 6. 3. 20	公営企業金融公庫	菊 鹿	
28,531,358	86,000,000	2.00	R 12. 3. 1	大蔵省資金運用部資金	菊 鹿	
3,683,938	31,000,000	2.00	R 7. 3. 20	公営企業金融公庫	菊 鹿	
51,440,199	200,000,000					
18,941,220	52,000,000	1.60	R 13. 3. 1	大蔵省資金運用部資金	緑川第三	
4,310,187	25,000,000	1.70	R 8. 3. 20	公営企業金融公庫	緑川第三	
23,251,407	77,000,000					
12,107,199	200,000,000	2.10	R 6. 3. 20	公営企業金融公庫	総合管理	
67,679,036	204,000,000	2.00	R 12. 3. 1	大蔵省資金運用部資金	総合管理	
11,408,322	96,000,000	2.00	R 7. 3. 20	公営企業金融公庫	総合管理	
91,194,557	500,000,000					
0	42,000,000	1.50	R 2. 3. 1	財務省財政融資資金	車帰風力	
0	18,000,000	1.50	R 2. 3. 20	公営企業金融公庫	車帰風力	
0	163,000,000	1.60	R 3. 3. 1	財務省財政融資資金	車帰風力	
0	70,000,000	1.60	R 3. 3. 20	公営企業金融公庫	車帰風力	
0	293,000,000					
197,555,554	254,000,000	0.05	R 13. 3. 20	地方公共団体金融機構	リニューアル	R3.3.26条件変更
40,090,904	63,000,000	0.01	R 9. 3. 20	地方公共団体金融機構	リニューアル	R3.3.26条件変更
202,142,850	283,000,000	0.01	R 10. 3. 20	地方公共団体金融機構	リニューアル	
396,500,000	549,000,000	0.01	R 11. 9. 20	地方公共団体金融機構	リニューアル	
903,600,000	1,004,000,000	0.01	R 14. 3. 20	地方公共団体金融機構	リニューアル	
1,574,769,216	1,706,000,000	0.03	R 17. 3. 20	地方公共団体金融機構	リニューアル	
988,400,000	1,059,000,000	0.135	R 19. 3. 25	銀行	リニューアル	
1,106,000,000	1,185,000,000	0.145	R 19. 3. 25	銀行	リニューアル	
683,300,000	683,300,000	0.30	R 19. 3. 20	地方公共団体金融機構	リニューアル	
675,300,000	675,300,000	0.30	R 19. 3. 20	地方公共団体金融機構	リニューアル	
192,000,000	192,000,000	0.199	R 14. 3. 25	銀行	リニューアル	
453,700,000	453,700,000	0.199	R 14. 3. 25	銀行	リニューアル	
386,700,000	386,700,000	0.199	R 14. 3. 25	銀行	リニューアル	
426,500,000	426,500,000	0.70	R 20. 3. 20	地方公共団体金融機構	リニューアル	
1,658,000,000	1,658,000,000	0.75	R 15. 3. 25	銀行	リニューアル	
539,500,000	539,500,000	0.75	R 15. 3. 25	銀行	リニューアル	
10,424,058,524	11,118,000,000					
10,678,198,750	24,226,000,000					

(注記)

I. 重要な会計方針

地方公営企業会計基準を適用して財務諸表等を作成している。

1 資産の評価基準及び評価方法

貯蔵品 総平均法による原価法によっている。

2 固定資産の減価償却の方法

(1)有形固定資産

・減価償却の方法

建物 定額法による。

その他 定額法による。

・主な耐用年数

建物 15～50年

構築物 10～60年

機械及び装置 15～22年

器具及び備品 3～15年

(2)無形固定資産

・減価償却の方法

定額法による。

3 重要なリース取引の処理方法

所有権移転外ファイナンス・リース取引については、通常の賃貸借取引に係る方法に準じた会計処理によっている。

なお、当年度において注記すべきリース取引は無い。

4 引当金の計上方法

(1)退職給付引当金

職員の退職手当の支給に備えるため、当年度の退職手当の期末要支給額に相当する金額を計上している。

なお、知事部局及び企業局の双方に在職期間がある職員に対して支払われる退職給付金は、当該職員の両部局における在職期間に応じ相互に負担することとしている。

(2)賞与引当金

職員の期末・勤勉手当の支給に備えるため、当年度末における支給見込額に基づき、当年度の負担に属する額(12月から3月までの4か月分)を計上している。

(3)特別修繕引当金

設備等に係る定期修繕費用の支出に備えるため、支出見込額のうち前回の定期修繕の日から次回定期修繕の前年度までの期間で按分した当年度分を計上している。

5 消費税等の会計処理

消費税及び地方消費税の会計処理は税抜き方式によっている。

6 キャッシュ・フロー計算書

当年度において、重要な非資金取引は発生していない。

II. その他

1 退職給付引当金の取崩し

当年度において、退職給付引当金50,628千円を取り崩した。

2 特別修繕引当金の取崩し

当年度において、特別修繕引当金83,740千円を取り崩した。

3 修繕引当金の取崩し

当年度において、修繕引当金1,370千円を取り崩した。

工業用水道事業会計決算書

目 次

1. 決 算 書

(1) 決 算 報 告 書	4 0
(2) 財 務 諸 表	4 4
イ 損 益 計 算 書	4 4
ロ 剰 余 金 計 算 書	4 6
ハ 欠 損 金 処 理 計 算 書	4 8
ニ 貸 借 対 照 表	5 0

2. 決 算 附 属 書 類

(1) 事 業 報 告 書	5 2
(2) そ の 他 の 書 類	
イ キャッシュ・フロー計算書	6 6
ロ 収 益 費 用 明 細 書	6 7
ハ 固 定 資 産 明 細 書	7 2
ニ 繰 延 収 益 明 細 書	7 5
ホ 企 業 債 明 細 書	7 6
へ 注 記	8 0

令和4年度熊本県工業用水道事業決算報告書

(1) 収益的収入及び支出

収 入

区 分	予 算 額			合 計
	当初予算額	補正予算額	地方公営企業法第24条第3項の規定による支出額に係る財源充当額	
第1款 事業収益	1,033,551,000	3,726,000	0	1,037,277,000
第1項 営業収益	669,856,000	0	0	669,856,000
第2項 営業外収益	363,695,000	3,726,000	0	367,421,000
第3項 特別利益	0	0	0	0

支 出

区 分	予 算					小 計
	当初予算額	補正予算額	予備費支出額	流用増減額	地方公営企業法第24条第3項の規定による支出額	
第1款 事業費	1,190,143,000	38,769,000	0	0	0	1,228,912,000
第1項 営業費用	1,131,883,000	38,680,000	0	△ 180,074	0	1,170,382,926
第2項 営業外費用	48,260,000	89,000	0	180,074	0	48,529,074
第3項 予備費	10,000,000	0	0	0	0	10,000,000

単位:円

税込決算額	予算額に比べ 決算額の増減	備 考
1,007,854,661	△ 29,422,339	うち、仮受消費税 及び地方消費税 (58,470,240)
670,505,179	649,179	〃 (58,469,780)
330,079,743	△ 37,341,257	〃 (460)
7,269,739	7,269,739	〃 (0)

単位:円

額	合 計	税込決算額	地方公営企 業法第26 条第2項 の規定によ る繰越額	不 用 額	備 考
0	1,228,912,000	1,155,407,594	9,909,005	63,595,401	うち、仮払消費税 及び地方消費税 (46,766,933)
0	1,170,382,926	1,112,387,898	9,909,005	48,086,023	〃 (46,766,933)
0	48,529,074	43,019,696	0	5,509,378	〃 (0)
0	10,000,000	0	0	10,000,000	〃 (0)

(2) 資本的収入及び支出

収 入

区 分	予 算			地方公営企業法 第26条の規定に よる繰越額に係る 財 源 充 当 額
	当初予算額	補正予算額	小 計	
第1款 資本的収入	1,251,197,000	△ 8,183,000	1,243,014,000	0
第1項 企 業 債	411,600,000	0	411,600,000	0
第2項 長 期 借 入 金	411,273,000	0	411,273,000	0
第3項 補 助 金	176,565,000	△ 8,183,000	168,382,000	0
第4項 雑 収 入	0	0	0	0
第5項 工 事 受 託 金	244,010,000	0	244,010,000	0
第6項 会 計 内 返 還 金	7,749,000	0	7,749,000	0

支 出

区 分	予 算					額	
	当初予算額	補正予算額	予備費 支出額	流 用 増減額	小 計	地方公営企業 法第26条の規 定による繰 越 額	継続費 通次 繰越額
第1款 資本的支出	1,269,711,000	31,388,000	0	0	1,301,099,000	11,496,572	0
第1項 建設改良費	661,600,000	31,388,000	0	0	692,988,000	11,496,572	0
第2項 企業債償還金	292,370,000	0	0	0	292,370,000	0	0
第3項 長期借入金償還金	300,741,000	0	0	0	300,741,000	0	0
第4項 予備費	15,000,000	0	0	0	15,000,000	0	0

資本的収入額が資本的支出額に不足する額 62,116,855円は、当年度分消費税及び地方消費税資本的収

単位:円

額		税 込 決 算 額	予 算 額 に 比 べ 決 算 額 の 増 減	備 考
継続費通次繰越額に係る財源充当額	合 計			
0	1,243,014,000	691,863,303	△ 551,150,697	うち、仮受消費税及び地方消費税 (429,394)
0	411,600,000	110,000,000	△ 301,600,000	〃 (0)
0	411,273,000	411,273,000	0	〃 (0)
0	168,382,000	155,580,000	△ 12,802,000	〃 (0)
0	0	2,538,000	2,538,000	〃 (0)
0	244,010,000	4,723,325	△ 239,286,675	〃 (429,394)
0	7,749,000	7,748,978	△ 22	〃 (0)

単位:円

合 計	税込決算額	翌 年 度 繰 越 額			不 用 額	備 考
		地方公営企業法第26条の規定による繰越額	継続費通次繰越額	合 計		
1,312,595,572	753,980,158	492,356,425	0	492,356,425	66,258,989	うち、仮払消費税及び地方消費税 (14,393,819)
704,484,572	160,870,014	492,356,425	0	492,356,425	51,258,133	〃 (14,393,819)
292,370,000	292,369,234	0	0	0	766	〃 (0)
300,741,000	300,740,910	0	0	0	90	〃 (0)
15,000,000	0	0	0	0	15,000,000	〃 (0)

支調整額 5,773,587円、過年度分損益勘定留保資金 56,343,268円で補てんした。

令和4年度熊本県工業用水道事業損益計算書

(令和4年4月1日から令和5年3月31日まで)

単位：円

科 目	金 額		
1 営業収益			
(1) 給水収益	277,793,222		
(2) 受託管理収益	334,055,443		
(3) 雑収益	186,734	612,035,399	
2 営業費用			
(1) 原水及び浄水費	470,472,477		
(2) 配水費	23,580		
(3) 業務費	91,073,857		
(4) 減価償却費	503,602,871		
(5) 資産減耗費	448,180	1,065,620,965	
営業損失			453,585,566
3 営業外収益			
(1) 受入利息	125,588		
(2) 雑収益	2,147,911		
(3) 補助金	17,387,071		
(4) 長期前受金戻入	299,942,207	319,602,777	
4 営業外費用			
(1) 支払利息	20,964,590		
(2) 雑支出	5,243,171		
(3) 過年度損益修正損	407,000	26,614,761	292,988,016
経常損失			160,597,550
5 特別利益			
(1) その他特別利益	7,269,739	7,269,739	7,269,739
当年度純損失			153,327,811
前年度繰越欠損金			5,170,817,983
その他の未処分利益剰余金変動額			0
当年度未処理欠損金			5,324,145,794

令和4年度熊本県工業用水道事業剰余金計算書

(令和4年4月1日から令和5年3月31日まで)

	資本金	剰余金		
		資本剰余金		
		国庫補助金	会社負担金	受贈財産評価額
前年度末残高	30,000	131,065,492	204,251,126	446,990
前年度処分額	0	0	0	0
処分後残高	30,000	131,065,492	204,251,126	446,990
当年度変動額	0	0	0	0
当年度純損失	0	0	0	0
当年度末残高	30,000	131,065,492	204,251,126	446,990

単位：円

余 金				資 本 合 計
余	金	欠損金		
一般会計補助金	資本剰余金合計	未処理欠損金	欠損金合計	
13,047,000	348,810,608	△ 5,170,817,983	△ 5,170,817,983	△ 4,821,977,375
0	0	0	0	0
		(繰越欠損金)		
13,047,000	348,810,608	△ 5,170,817,983	△ 5,170,817,983	△ 4,821,977,375
0	0	△ 153,327,811	△ 153,327,811	△ 153,327,811
0	0	△ 153,327,811	△ 153,327,811	△ 153,327,811
		(当年度未処理欠損金)		
13,047,000	348,810,608	△ 5,324,145,794	△ 5,324,145,794	△ 4,975,305,186

令和4年度熊本県工業用水道事業欠損金処理計算書

	資 本 金	資 本	
		国庫補助金	会社負担金
当年度末残高	30,000	131,065,492	204,251,126
議会の議決による処分額	0	0	0
処分後残高	30,000	131,065,492	204,251,126

単位：円

剰 余 金			未処理欠損金
受贈財産評価額	一般会計補助金	資本剰余金合計	
446,990	13,047,000	348,810,608	△ 5,324,145,794
0	0	0	0
			(翌年度繰越欠損金)
446,990	13,047,000	348,810,608	△ 5,324,145,794

令和4年度熊本県工業用水道事業貸借対照表

(令和5年3月31日)

単位：円

科 目	金 額		
資産の部			
1 固定資産			
(1) 有形固定資産			
イ 土地		366,412,570	
ロ 建物	286,075,745		
減価償却累計額	△ 233,231,126	52,844,619	
ハ 構築物	11,198,656,841		
減価償却累計額	△ 5,752,209,945	5,446,446,896	
ニ 機械装置	1,981,028,391		
減価償却累計額	△ 1,153,257,616	827,770,775	
ホ 備品	5,967,796		
減価償却累計額	△ 5,306,235	661,561	
ヘ 建設仮勘定		240,163,949	
有形固定資産合計			6,934,300,370
(2) 無形固定資産			
イ ダム使用権		9,966,181,191	
ロ 施設利用権		8,456,994	
ハ 電信電話施設利用権		11,388,753	
ニ 電話加入権		91,954	
ホ その他		7,024	
無形固定資産合計			9,986,125,916
固定資産合計			16,920,426,286
2 流動資産			
(1) 現金預金			1,784,512,328
(2) 未収金			45,981,873
(3) 未収収益			14,863
(4) 貯蔵品			9,409,420
流動資産合計			1,839,918,484
資産合計			18,760,344,770
負債の部			
3 固定負債			
(1) 他会計借入金			12,000,884,054
(2) 引当金			
イ 退職給付引当金		96,339,668	
ロ 修繕準備引当金		286,707,930	
ハ 特別修繕引当金		18,726,000	401,773,598
(3) 企業債			
イ 建設改良等の企業債		1,630,360,408	1,630,360,408
固定負債合計			14,033,018,060

単位：円

科 目	金 額	
4 流 動 負 債		
(1) 未 払 金		175,607,792
(2) 未 払 費 用		20,128,340
(3) 預 り 金		578,381
(4) 前 受 金		16,268,277
(5) 企 業 債 イ 建設改良等の企業債	270,853,973	270,853,973
(6) 引 当 金		
イ 賞 与 引 当 金	4,042,000	
ロ 法定福利費引当金	756,000	
ハ 修 繕 引 当 金	1,092,000	5,890,000
(7) 他 会 計 借 入 金		292,991,932
流 動 負 債 合 計		782,318,695
5 繰 延 収 益		
(1) 長 期 前 受 金 長期前受金収益化累計額（借方）		13,448,320,890
(2) 運 営 権 者 更 新 投 資 繰 延 収 益 合 計		△ 4,531,777,842
負 債 合 計		3,770,153
		8,920,313,201
資 本 の 部		
6 資 本 金		
(1) 自 己 資 本 金 資 本 金 合 計		30,000
		30,000
7 剰 余 金		
(1) 資 本 剰 余 金		
イ 国 庫 補 助 金	131,065,492	
ロ 会 社 負 担 金	204,251,126	
ハ 受 贈 財 産 評 価 額	446,990	
ニ 一 般 会 計 補 助 金	13,047,000	
資 本 剰 余 金 合 計		348,810,608
(2) 欠 損 金		
イ 当 年 度 未 処 理 欠 損 金	5,324,145,794	
欠 損 金 合 計		5,324,145,794
剰 余 金 合 計		
資 本 合 計		△ 4,975,335,186
負 債 資 本 合 計		△ 4,975,305,186
		18,760,344,770

決算附属書類

令和4年度熊本県工業用水道事業報告書

1 概況

(1) 総括事項

県営の工業用水道は、有明工業用水道、八代工業用水道及び苓北工業用水道の3施設である。

有明工業用水道は、竜門ダムを水源とし、白石頭首工から上の原浄水場を経て金山分水場までは福岡県工業用水道と大牟田市・荒尾市上水道との4者の共同管理として、金山分水場から工業用地までは熊本県単独管理として運営している。本県分の給水能力は33,860m³/日で、長洲・荒尾地区に立地している13企業に対し給水を行っている。令和4年度末の契約水量は、14,767m³/日（うち基本使用水量9,248m³/日）、給水能力に対する契約率は、43.6%（施設利用率27.3%）である。

八代工業用水道は、球磨川を水源とし、遥拝頭首工から萩原接合井までは、土地改良区や民間の工業用水利用者等との共同管理として、萩原接合井から白島浄水場までの管路は、上天草・宇城水道企業団との2社の共同管理、白島浄水場から工業用地までは熊本県単独管理として運営している。本県分の給水能力は27,300m³/日で、八代臨海工業地域に立地している24企業と給水契約を締結している。令和4年度末の契約水量は、10,362m³/日（うち基本使用水量8,014m³/日）、給水能力に対する契約率は、38.0%（施設利用率29.4%）である。

苓北工業用水道は、都呂々ダムを水源とし、ダム及び付帯施設等は、苓北町（簡易水道、かんがい用水）と共同管理として、ダム下流の中の田ポンプ場から工業団地等までは熊本県単独管理として運営している。本県分の給水能力は7,200m³/日で、九州電力（株）苓北発電所等2企業に対し給水を行っている。令和4年度末の契約水量は、7,060m³/日（うち基本使用水量6,005m³/日）、給水能力に対する契約率は、98.1%（施設利用率83.4%）である。

3工業用水道を合わせた事業収益は、営業収益が612,035,399円（対前年度102.7%）（うち給水収益277,793,222円、福岡県、大牟田市、荒尾市、上天草・宇城水道企業団及び苓北町からの受託管理収益334,055,443円）、営業外収益が319,602,777円（同98.9%）、特別利益（有明工業用水道の特別修繕引当金処理）が7,269,739円（同5.7%）となり、合計938,907,915円（同89.8%）であった。これに対し事業費は、営業費用が1,065,620,965円（同104.4%）、営業外費用が26,614,761円（同93.7%）、合計1,092,235,726円（同92.9%）となり、事業収支では、153,327,811円の純損失を生じた。

有明工業用水道及び八代工業用水道においては、経営改善策の一環として、令和3年4月から民間企業が運営を行うコンセッション（公共施設等運営権）方式による官民連携事業を導入しており、運営権が設定された施設については、20年間、運営事業者が計画的に老朽化設備の更新を行い、適切な施設管理を行う（管路更新については除く）。

ダム管理業務が主体となる苓北工業用水道においては、県直営で管理しており、「熊本県工業用水道施設更新計画」（平成28年度策定、平成29年度改定）に基づき、計画的に老朽化設備の更新を行いながら適切な施設管理を行っている。

(2) 経営指標に関する事項

令和4年度決算における経営成績について、経営の健全度を示す経常収支比率は、前年度比2.3ポイント減の85.3%となった。

また、料金回収率は、前年度比27.6ポイント減の38.7%となった。これは、コンセッション導入において、運営権者が更新事業費など必要な対価を料金収入の一部から収受することから、県の給水収益が減少したことに加え、昨今の物価高騰分等を契約に基づき県が負担したことにより費用が増加したことによる。今後、当該更新事業費に係る減価償却費は県ではなく、運営権者で負担するため、損益については、次第に改善していく見込みである。

なお、減価償却費等の設備投資の影響を除外したキャッシュベースでの利益を示すEBITDA（減価償却前利益）については、71百万円の黒字を確保した。

償却対象資産の減価償却の状況を示す有形固定資産減価償却率及び法定耐用年数を経過した管路延長の割合を示す管路経年化率はいずれも5割を超えている。当該年度に更新した管路延長の割合を示す管路更新率が0%になっているのは、管路については、県が更新等を行っていくこととしており、平成28年度に策定した「熊本県工業用水道施設更新計画」において老朽度などの評価を行い、健全性を確保していることによる。

<経営指標の推移>

	H30	R1	R2	R3	R4
経常収支比率 (%)	98.7	98.8	93.4	87.6	85.3
料金回収率 (%)	89.1	91.2	82.1	66.3	38.7
純利益 (百万円)	-13	-13	-65	-130	-153
EBITDA (減価償却前利益) (百万円)	235	223	178	99	71
有形固定資産減価償却率 (%)	49.7	49.1	50.3	51.5	53.0
管路経年化率 (%)	40.9	52.8	52.8	52.8	52.8
管路更新率 (%)	0.0	0.0	0.0	0.0	0.0

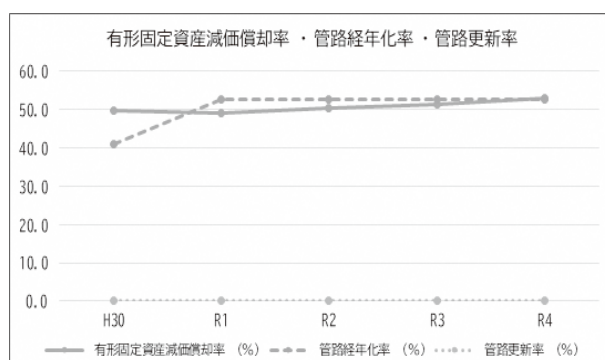
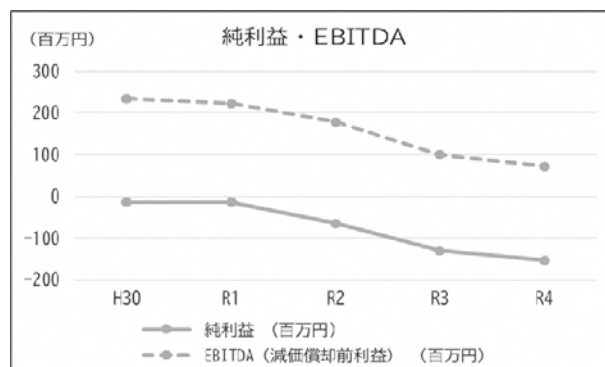
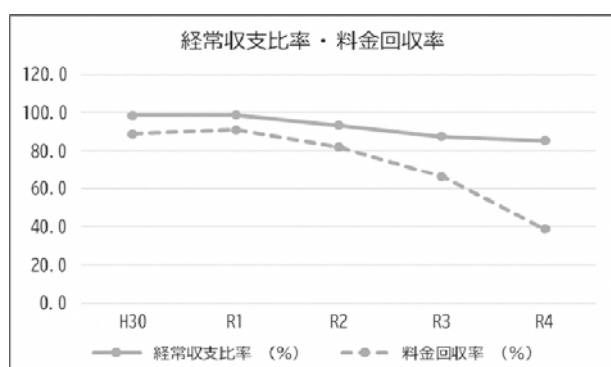

(3) 議会議決事項

提出年月日	議案番号	件名	議決年月日
令和4年 9月 9日	第57号	令和3年度熊本県工業用水道事業会計決算の認定について	令和4年12月22日
令和4年12月13日	第48号	令和4年度熊本県工業用水道事業会計補正予算(第1号)	令和4年12月22日
令和5年 2月17日	第15号	令和4年度熊本県工業用水道事業会計予算(第2号)	令和5年 2月28日
令和5年 2月17日	第51号	令和5年度熊本県工業用水道事業会計予算	令和5年 3月17日

(4) 行政官庁許認可事項

申請年月日(番号)	申請先	件名	同意等年月日(番号)
令和4年7月22日 (財第52号)	総務大臣	令和4年度工業用水道事業債(建設改良)に係る起債協議	令和4年8月9日 (総財営第53号)

(5) 職員に関する事項

現員表(令和5年3月31日現在)

単位:人

区 分	職 員 数		計	
	技能労務職員以外	技能労務職員		
本庁	総務経営課	2	0	2
	工務課	1	0	1
都呂々ダム管理事務所		2	1	3
合 計		5	1	6

(6) 公営企業管理規程の整備

制定年月日	番 号	件 名
令和4年11月22日	第5号	熊本県工業用水道供給規程の一部を改正する規程
令和4年12月27日	第6号	熊本県工業用水道供給規程の一部を改正する規程
令和5年3月17日	第1号	熊本県企業局会計規程の一部を改正する規程
令和5年3月17日	第2号	熊本県企業局組織規程の一部を改正する規程
令和5年3月17日	第3号	熊本県企業局職員の職の設置に関する規程の一部を改正する規程
令和5年3月17日	第4号	熊本県企業局職員就業規程の一部を改正する規程
令和5年3月17日	第5号	熊本県企業局職員被服類貸与規程の一部を改正する規程
令和5年3月24日	第6号	熊本県企業局事業用電気工作物保安規程の一部を改正する規程
令和5年3月31日	第7号	熊本県職員記章規程の一部を改正する規程
令和5年3月31日	第8号	熊本県水資源対策会議設置規程の一部を改正する規程
令和5年3月31日	第9号	熊本県行政文書管理規程の一部を改正する規程

(7) 料金その他供給条件の設定、変更に関する事項

該当なし

2 工 事

(1) 建設工事の概況

該当なし

(2) 改良工事の概況

本年度実施した主な改良工事は次のとおりである。

工 事 名	請負金額	契約年月日	竣工年月日	請負業者
(改良)都呂々ダム管理事務所機械設備改修工事	11,496,572 ^円	R3.10.21	R4.5.26	(有)有浜設備

(3) 保存工事の概況

該当なし

3 業 務

(1) 業務量

有明工業用水道受水企業別給水量

単位: m³

企 業 名		契約水量	基本使用水量	特定使用水量 (日量は最大値)	超過使用水量	備 考
不二ライトメタル株式会社	日量	4,800	3,360	120	—	基本使用水量変更 4,440m ³ /日→3,360m ³ /日(R4.4.1~) 特定使用水量 (5月~9月)120m ³ /日
	年間	1,752,000	1,226,400	18,360	0	
ジャパンマリンユナイテッド株式会社 有明事業所	日量	3,500	2,400	—	—	
	年間	1,277,500	876,000	0	17,160	
株式会社LIXIL 有明工場	日量	4,000	1,400	—	—	
	年間	1,460,000	511,000	0	0	
九州オーエム株式会社 (第一工場)	日量	300	225	—	—	
	年間	109,500	82,125	0	48	
九州オーエム株式会社 (第二工場)	日量	48	48	—	—	
	年間	17,520	17,520	0	0	
株式会社ヤマックス	日量	384	120	—	—	
	年間	140,160	43,800	0	0	
九州リゾート株式会社	日量	120	120	480	—	特定使用水量 (3月、4月、11月)120m ³ /日 (5月、6月、10月)360m ³ /日 (7月、8月、9月)480m ³ /日
	年間	43,800	43,800	88,200	72	
有明広域行政事務組合 (廃棄物焼却場)	日量	84	84	—	—	
	年間	30,660	30,660	0	0	
有明広域行政事務組合 (多目的公園)	日量	1	1	1	—	特定使用水量 (7月15日~10月15日)1m ³ /日
	年間	365	365	93	0	
株式会社九州トリックス	日量	240	240	—	—	
	年間	87,600	87,600	0	0	
株式会社旭製作所	日量	40	40	—	—	
	年間	14,600	14,600	0	0	
株式会社 有明グリーンエネルギー	日量	1,200	1,200	—	—	
	年間	438,000	438,000	0	5,298	
有限会社泰東産業	日量	50	10	—	—	
	年間	18,250	3,650	0	0	
有明 (13社) 計	日量	14,767	9,248	601	—	
	年間	5,389,955	3,375,520	106,653	22,578	

令和4年度受水停止企業

株式会社 イデッククラリティー	日量	55	20	—	—	R4.6.30使用廃止
	年間	4,950	1,800	0	0	
有明 (1社) 計	日量	55	20	—	—	
	年間	4,950	1,800	0	0	

八代工業用水道受水企業別給水量

単位：m³

企 業 名		契約水量	基本使用水量	特定使用水量	超過使用水量	備 考
YKK AP株式会社 九州製造所	日量	8,000	6,000	—	—	
	年間	2,920,000	2,190,000	0	0	
株式会社漢那商店	日量	5	5	—	—	
	年間	1,825	1,825	0	198	
横場工業株式会社	日量	110	40	—	—	
	年間	40,150	14,600	0	547	
ジェイエイ北九州 くみあい飼料株式会社	日量	60	48	—	—	
	年間	21,900	17,520	0	0	
八代ニチハ株式会社	日量	95	60	—	—	
	年間	34,675	21,900	0	0	
西田精麦株式会社	日量	100	100	—	—	
	年間	36,500	36,500	0	0	
八代車検センター協業組合	日量	25	2	—	—	
	年間	9,125	730	0	0	
日本通運株式会社 八代支店	日量	48	8	—	—	
	年間	17,520	2,920	0	0	
南九州センコー株式会社	日量	20	20	—	—	
	年間	7,300	7,300	0	0	
ヤマハ熊本プロダクツ 株式会社	日量	240	115	—	—	
	年間	87,600	41,975	0	0	
株式会社アライカーボン	日量	60	60	—	—	
	年間	21,900	21,900	0	0	
株式会社エーブル	日量	60	60	—	—	
	年間	21,900	21,900	0	3,171	
日本製紙株式会社 八代工場	日量	120	120	—	—	
	年間	43,800	43,800	0	0	
有限会社トヨダ	日量	40	40	—	—	
	年間	14,600	14,600	0	188	
有限会社中道環境開発 (第二工場)	日量	10	10	—	—	
	年間	3,650	3,650	0	0	
有限会社中道環境開発 (第一工場)	日量	20	20	—	—	
	年間	7,300	7,300	0	2,798	
八代飼料株式会社	日量	16	16	—	—	
	年間	5,840	5,840	0	3,085	
株式会社南	日量	5	2	—	—	
	年間	1,825	730	0	66	
九州産廃株式会社 八代事業所	日量	348	348	—	—	
	年間	127,020	127,020	0	9	
大東商事株式会社	日量	20	20	—	—	
	年間	7,300	7,300	0	0	
株式会社児湯食鳥	日量	900	900	—	—	
	年間	328,500	328,500	0	42,813	
井上鋼材株式会社	日量	10	0	—	—	
	年間	3,650	0	0	0	
有限会社 神園交通サポートサービス	日量	30	0	—	—	
	年間	10,950	0	0	0	
株式会社IHIプラント	日量	20	20	—	—	
	年間	7,300	7,300	0	10,030	
八代（24社）計	日量	10,362	8,014	—	—	
	年間	3,782,130	2,925,110	0	62,905	

令和4年度受水停止企業

鬼塚産業合資会社	日量	11	2	—	—	R5.1.31 使用廃止
	年間	3,366	612	0	0	
八代（1社）計	日量	11	2	—	—	
	年間	3,366	612	0	0	

峇北工業用水道受水企業別給水量

単位: m³

企 業 名		契約水量	基本使用水量	特定使用水量	超過使用水量	備 考
九州電力株式会社 峇北発電所	日 量	7,000	6,000	—	—	
	年 間	2,555,000	2,190,000	0	0	
株式会社エコアッシュ	日 量	60	5	—	—	基本使用水量変更 60m ³ /日→5m ³ /日 (R4. 8. 1～)
	年 間	21,900	8,535	0	0	
峇北 (2社) 計	日 量	7,060	6,005	—	—	
	年 間	2,576,900	2,198,535	0	0	

(2) 事業収入に関する事項

有明工業用水道事業収益科目別内訳

単位：円

科 目	当年度	前年度	比較増減	当年度構成比 (%)	備 考
営 業 収 益	468,931,523	455,930,234	13,001,289	70.3	(513,093,746)
給 水 収 益	149,303,582	167,180,253	△ 17,876,671	22.4	(164,233,941)
受託管理収益	319,453,519	288,627,530	30,825,989	47.9	(348,668,492)
雑 収 益	174,422	122,451	51,971	0.0	(191,313)
営 業 外 収 益	191,045,595	195,960,675	△ 4,915,080	28.6	(191,046,055)
受 入 利 息	4,730	4,809	△ 79	0.0	(4,730)
補 助 金	13,925,000	16,820,000	△ 2,895,000	2.1	(13,925,000)
雑 収 益	1,376,711	2,246,938	△ 870,227	0.2	(1,377,171)
長期前受金戻入	175,739,154	176,888,928	△ 1,149,774	26.3	(175,739,154)
特 別 利 益	7,269,739	0	7,269,739	1.1	(7,269,739)
その他特別利益	7,269,739	0	7,269,739	1.1	(7,269,739)
計	667,246,857	651,890,909	15,355,948	100.0	(711,409,540)

(注)：()内は、当年度の消費税及び地方消費税込みの決算額である。

八代工業用水道事業収益科目別内訳

単位：円

科 目	当年度	前年度	比較増減	当年度構成比 (%)	備 考
営 業 収 益	18,890,101	14,682,293	4,221,770	30.8	(20,777,514)
給 水 収 益	12,887,415	12,865,573	21,842	27.0	(14,176,139)
受託管理収益	6,002,686	1,802,758	4,199,928	3.8	(6,601,375)
雑 収 益	0	13,962	△ 13,962	0.0	(0)
営 業 外 収 益	33,647,908	33,062,922	584,986	69.2	(33,647,908)
受 入 利 息	3,713	3,912	△ 199	0.0	(3,713)
補 助 金	927,000	347,000	580,000	0.7	(927,000)
雑 収 益	18,200	0	18,200	0.0	(18,200)
長期前受金戻入	32,698,995	32,712,010	△ 13,015	68.5	(32,698,995)
計	52,538,009	47,745,215	4,792,794	100.0	(54,425,422)

(注)：()内は、当年度の消費税及び地方消費税込みの決算額である。

苓北工業用水道事業収益科目別内訳

単位：円

科 目	当年度	前年度	比較増減	当年度構成比 (%)	備 考
営 業 収 益	124,213,775	125,229,480	△ 1,015,705	56.7	(136,633,919)
給 水 収 益	115,602,225	116,070,000	△ 467,775	52.8	(127,162,445)
受託管理収益	8,599,238	9,147,168	△ 547,930	3.9	(9,459,162)
雑 収 益	12,312	12,312	0	0.0	(12,312)
営 業 外 収 益	94,909,274	94,217,582	691,692	43.3	(94,909,274)
受 入 利 息	117,145	163,431	△ 46,286	0.1	(117,145)
雑 収 益	753,000	842,137	△ 89,137	0.3	(753,000)
補 助 金	2,535,071	0	2,535,071	1.1	(2,535,071)
長期前受金戻入	91,504,058	93,212,014	△ 1,707,956	41.8	(91,504,058)
特 別 利 益	0	126,758,665	△ 126,758,665	0.0	(0)
その他特別利益	0	126,758,665	△ 126,758,665	0.0	(0)
計	219,123,049	346,205,727	△ 127,082,678	100.0	(231,543,193)

(注)：()内は、当年度の消費税及び地方消費税込みの決算額である。

(3) 事業費に関する事項

有明工業用水道事業費用科目別内訳

単位：円

科 目	当年度	前年度	比較増減	当年度構成比 (%)	備 考
営 業 費 用	799,750,489	761,206,244	38,544,245	97.0	(840,219,144)
原水及び浄水費	373,677,022	336,382,746	37,294,276	45.3	(413,862,381)
配 水 費	23,580	120,002	△ 96,422	0.0	(23,905)
業 務 費	87,500,226	83,046,638	4,453,588	10.6	(87,783,197)
減 価 償 却 費	338,508,310	341,646,858	△ 3,138,548	41.1	(338,508,310)
資 産 減 耗 費	41,351	10,000	31,351	0.0	(41,351)
営 業 外 費 用	24,621,520	27,801,891	△ 3,180,371	3.0	(24,621,520)
支 払 利 息	20,311,035	26,672,261	△ 6,361,226	2.5	(20,311,035)
雑 支 出	4,310,485	1,129,630	3,180,855	0.5	(4,310,485)
計	824,372,009	789,008,135	35,363,874	100.0	(864,840,664)

(注)：()内は、当年度の消費税及び地方消費税込みの決算額である。

八代工業用水道事業費用科目別内訳

単位：円

科 目	当年度	前年度	比較増減	当年度構成比 (%)	備 考
営 業 費 用	98,145,532	85,400,063	12,745,469	98.6	(101,569,590)
原水及び浄水費	34,110,645	21,245,847	12,864,798	34.3	(37,520,194)
業 務 費	194,695	323,347	△ 128,652	0.2	(209,204)
減 価 償 却 費	63,840,192	63,830,869	9,323	64.1	(63,840,192)
営 業 外 費 用	1,402,894	605,451	797,443	1.4	(1,402,894)
支 払 利 息	653,555	489,999	163,556	0.7	(653,555)
雑 支 出	749,339	115,452	633,887	0.7	(749,339)
計	99,548,426	86,005,514	13,542,912	100.0	(102,972,484)

(注)：()内は、当年度の消費税及び地方消費税込みの決算額である。

苓北工業用水道事業費用科目別内訳

単位：円

科 目	当年度	前年度	比較増減	当年度構成比 (%)	備 考
営 業 費 用	167,724,944	174,297,139	△ 6,572,195	99.7	(170,599,164)
原水及び浄水費	62,684,810	65,869,017	△ 3,184,207	37.3	(65,504,609)
業 務 費	3,378,936	7,530,784	△ 4,151,848	2.0	(3,433,357)
減 価 償 却 費	101,254,369	99,702,698	1,551,671	60.2	(101,254,369)
資 産 減 耗 費	406,829	1,194,640	△ 787,811	0.2	(406,829)
営 業 外 費 用	590,347	0	590,347	0.3	(590,347)
雑 支 出	183,347	0	183,347	0.1	(183,347)
過年度損益修正損	407,000	0	407,000	0.2	(407,000)
特 別 損 失	0	126,758,665	△ 126,758,665	0.0	(0)
その他特別損失	0	126,758,665	△ 126,758,665	0.0	(0)
計	168,315,291	301,055,804	△ 132,740,513	100.0	(171,189,511)

(注)：()内は、当年度の消費税及び地方消費税込みの決算額である。

熊本県単独分関係

有明工業用水道事業収益科目別内訳(共同管理者の福岡県・大牟田市・荒尾市分を除く)

単位:円

科 目	当年度	前年度	比較増減	当年度構成比 (%)	備 考
営業収益	149,304,421	167,181,142	△ 17,876,721	43.0	(164,234,780)
給水収益	149,303,582	167,180,253	△ 17,876,671	43.0	(164,233,941)
雑収益	839	889	△ 50	0.0	(839)
営業外収益	191,045,595	195,960,675	△ 4,915,080	54.9	(198,315,794)
受入利息	4,730	4,809	△ 79	0.0	(4,730)
補助金	13,925,000	16,820,000	△ 2,895,000	4.0	(13,925,000)
雑収益	1,376,711	2,246,938	△ 870,227	0.4	(1,377,171)
長期前受金戻入	175,739,154	176,888,928	△ 1,149,774	50.5	(175,739,154)
特別利益	7,269,739	0	7,269,739	2.1	(7,269,739)
その他特別利益	7,269,739	0	7,269,739	2.1	(7,269,739)
計	347,619,755	363,141,817	△ 15,522,062	100.0	(369,820,313)

(注) : () 内は、当年度の消費税及び地方消費税込みの決算額である。

熊本県単独分関係

八代工業用水道事業収益科目別内訳(共同管理者の上天草・宇城水道企業団分を除く)

単位:円

科 目	当年度	前年度	比較増減	当年度構成比 (%)	備 考
営業収益	12,887,415	12,879,535	7,880	93.2	(1,288,724)
給水収益	12,887,415	12,865,573	21,842	93.2	(1,288,724)
雑収益	0	13,962	△ 13,962	0.0	(0)
営業外収益	948,913	33,062,922	△ 32,114,009	6.8	(930,713)
受入利息	3,713	3,912	△ 199	0.0	(3,713)
補助金	927,000	347,000	580,000	6.7	(927,000)
雑収益	18,200	0	18,200	0.1	(0)
長期前受金戻入	0	32,712,010	△ 32,712,010	0.0	(0)
計	13,836,328	45,942,457	△ 32,106,129	100.0	(2,219,437)

(注) : () 内は、当年度の消費税及び地方消費税込みの決算額である。

熊本県単独分関係

苓北工業用水道事業収益科目別内訳(共同管理者の苓北町分を除く)

単位:円

科 目	当年度	前年度	比較増減	当年度構成比 (%)	備 考
営業収益	115,612,112	116,079,887	△ 467,775	55.6	(127,686,887)
給水収益	115,602,225	116,070,000	△ 467,775	55.6	(127,677,000)
雑収益	9,887	9,887	0	0.0	(9,887)
営業外収益	92,250,093	94,075,939	△ 1,825,846	44.4	(92,250,093)
受入利息	117,145	163,431	△ 46,286	0.1	(117,145)
雑収益	628,890	700,494	△ 71,604	0.3	(628,890)
長期前受金戻入	91,504,058	93,212,014	△ 1,707,956	44.0	(91,504,058)
特別利益	0	126,758,665	△ 126,758,665	0.0	(0)
その他特別利益	0	126,758,665	△ 126,758,665	0.0	(0)
計	207,862,205	336,914,491	△ 129,052,286	100.0	(219,936,980)

(注) : () 内は、当年度の消費税及び地方消費税込みの決算額である。

熊本県単独分関係

有明工業用水道事業費用科目別内訳(共同管理者の福岡県・大牟田市・荒尾市分を除く)

単位:円

科 目	当年度	前年度	比較増減	当年度構成比 (%)	備 考
営 業 費 用	481,626,901	472,578,715	9,048,186	95.1 (493,145,165)
原水及び浄水費	85,164,710	71,229,107	13,935,603	16.8 (96,617,569)
配 水 費	23,580	120,002	△ 96,422	0.0 (23,905)
業 務 費	57,888,950	59,572,748	△ 1,683,798	11.4 (57,954,031)
減 価 償 却 費	338,508,310	341,646,858	△ 3,138,548	66.9 (338,508,310)
資 産 減 耗 費	41,351	10,000	31,351	0.0 (41,351)
営 業 外 費 用	24,621,594	27,801,891	△ 3,180,297	4.9 (24,621,594)
支 払 利 息	20,311,035	26,672,261	△ 6,361,226	4.0 (20,311,035)
雑 支 出	4,310,559	1,129,630	3,180,929	0.9 (4,310,559)
計	506,248,495	500,380,606	5,867,889	100.0 (517,766,759)

(注) : () 内は、当年度の消費税及び地方消費税込みの決算額である。

熊本県単独分関係

八代工業用水道事業費用科目別内訳(共同管理者の上天草・宇城水道企業団分を除く)

単位:円

科 目	当年度	前年度	比較増減	当年度構成比 (%)	備 考
営 業 費 用	92,135,646	83,597,305	8,538,341	99.3 (92,753,805)
原水及び浄水費	28,100,759	19,443,089	8,657,670	30.3 (28,699,448)
業 務 費	194,695	323,347	△ 128,652	0.2 (214,165)
減 価 償 却 費	63,840,192	63,830,869	9,323	68.8 (63,840,192)
営 業 外 費 用	653,555	489,999	163,556	0.7 (653,555)
支 払 利 息	653,555	489,999	163,556	0.7 (653,555)
計	92,789,201	84,087,304	8,701,897	100.0 (93,407,360)

(注) : () 内は、当年度の消費税及び地方消費税込みの決算額である。

熊本県単独分関係

苓北工業用水道事業費用科目別内訳(共同管理者の苓北町分を除く)

単位:円

科 目	当年度	前年度	比較増減	当年度構成比 (%)	備 考
営 業 費 用	158,999,170	164,985,904	△ 5,986,734	100.0 (161,603,175)
原水及び浄水費	53,999,546	57,467,733	△ 3,468,187	34.0 (56,553,190)
業 務 費	3,338,426	6,620,833	△ 3,282,407	2.1 (3,388,797)
減 価 償 却 費	101,254,369	99,702,698	1,551,671	63.7 (101,254,359)
資 産 減 耗 費	406,829	1,194,640	△ 787,811	0.2 (406,829)
特 別 損 失	0	126,758,665	△ 126,758,665	0.0 (0)
そ の 他 特 別 損 失	0	126,758,665	△ 126,758,665	0.0 (0)
計	158,999,170	291,744,569	△ 132,745,399	100.0 (161,603,175)

(注) : () 内は、当年度の消費税及び地方消費税込みの決算額である。

4 会 計

(1) 重要契約の要旨

該当なし

(2) 企業債及び一時借入金の概況

イ 企業債

単位：円

施設名	借入先	前年度末残高	当年度借入高	当年度償還高	本年度末残高	備考
有明 工業用水道 (竜門分を除く)	財務省財政融資資金等	39,965,030	0	2,589,131	37,375,899	
	地方公共団体金融機構等	757,314,303	0	59,410,618	697,903,685	
	銀行	295,700,000	0	36,800,000	258,900,000	
	計	1,092,979,333	0	98,799,749	994,179,584	
有明 工業用水道 (竜門分)	財務省財政融資資金等	406,733,197	0	106,841,129	299,892,068	
	地方公共団体金融機構等	180,871,085	0	70,420,660	110,450,425	
	銀行	0	0	0	0	
	計	587,604,282	0	177,261,789	410,342,493	
有明 工業用水道 合計	財務省財政融資資金等	446,698,227	0	109,430,260	337,267,967	
	地方公共団体金融機構等	938,185,388	0	129,831,278	808,354,110	
	銀行	295,700,000	0	36,800,000	258,900,000	
	計	1,680,583,615	0	276,061,538	1,404,522,077	
八代 工業用水道 合計	財務省財政融資資金等	0	0	0	0	
	地方公共団体金融機構等	222,100,000	94,700,000	16,307,696	300,492,304	
	銀行	180,900,000	15,300,000	0	196,200,000	
	計	403,000,000	110,000,000	16,307,696	496,692,304	
工業用水道 合計	財務省財政融資資金等	446,698,227	0	109,430,260	337,267,967	
	地方公共団体金融機構等	1,160,285,388	94,700,000	146,138,974	1,108,846,414	
	銀行	476,600,000	15,300,000	36,800,000	455,100,000	
	計	2,083,583,615	110,000,000	292,369,234	1,901,214,381	

※ 財務省財政融資資金等には、旧大蔵省資金運用部資金を含む。

※ 地方公共団体金融機構等には、旧公営企業金融公庫を含む。

ロ 一時借入金

該当なし

(3) その他経理に関する重要事項

イ 補助金

(A) 国庫補助金（資本剰余金）

単位：円

施設名	前年度末残高	年度中増加額	年度中減少額	年度末残高	備考
有明工業用水道	7,056,117	0	0	7,056,117	
八代工業用水道	15,835,415	0	0	15,835,415	
荅北工業用水道	108,173,960	0	0	108,173,960	
計	131,065,492	0	0	131,065,492	

(B) 一般会計補助金（資本剰余金）

単位：円

施設名	前年度末残高	年度中増加額	年度中減少額	年度末残高	備考
有明工業用水道	6,218,000	0	0	6,218,000	
八代工業用水道	6,829,000	0	0	6,829,000	
計	13,047,000	0	0	13,047,000	

ロ 他会計借入金

(A) 固定負債

単位：円

施設名	区分	借入先	前年度末残高	年度中増加額	年度中減少額	年度末残高	備考
有明工業用水道	その他長期借入金	電気事業一般会計	0	265,554,000	265,554,000	0	年度中の減は流動負債への移行
		計	197,666,000	0	0	197,666,000	
	建設改良等借入金	電気事業一般会計	0	0	0	0	年度中の減は流動負債への移行
		計	9,905,205,257	145,719,000	27,437,932	10,023,486,325	
合計			10,102,871,257	411,273,000	292,991,932	10,221,152,325	
八代工業用水道	その他長期借入金	電気事業一般会計	0	0	0	0	
		計	973,979,168	0	0	973,979,168	
	建設改良等借入金	電気事業一般会計	0	0	0	0	
		計	805,752,561	0	0	805,752,561	
合計			1,779,731,729	0	0	1,779,731,729	

(B) 流動負債

単位：円

施設名	区分	借入先	前年度末残高	年度中増加額	年度中減少額	年度末残高	備考
有明工業用水道	その他長期借入金	電気事業一般会計	265,554,000	265,554,000	265,554,000	265,554,000	年度中の増は固定負債からの移行
		計	0	0	0	0	
	建設改良等借入金	電気事業一般会計	0	0	0	0	年度中の増は固定負債からの移行
		計	27,437,932	27,437,932	27,437,932	27,437,932	
合計			292,991,932	292,991,932	292,991,932	292,991,932	

ハ その他

- (A) 一般会計からの繰出金のうち13,609,000円については、企業債償還利息（特定収入以外）として、有明工業用水道事業に13,148,000円、八代工業用水道事業に461,000円、1,210,000円については、有明工業用水道事業の児童手当に168,000円（特定収入以外）、基礎年金拠出金に289,000円（特定収入以外）、荅北工業用水道事業の児童手当に320,000円（特定収入以外）、基礎年金拠出金に433,000円（特定収入以外）、3,778,071円については、電力価格高騰相当分の費用（特定収入）として、有明工業用水道事業に777,000円、八代工業用水道事業に466,000円、荅北工業用水道事業に2,535,071円充当した。
- (B) 消費税法第30条第6項及び消費税法施行令第48条に規定する課税売上割合は、99.97%である。また、消費税法第60条第4項及び消費税法施行令第75条に規定する特定収入割合は、21.16%である。
- (C) 特定収入をもってまかなわれた収益的支出及び資本的支出に係る控除できなかった仕入税額（特定収入仮払消費税）は、特定収入と相殺（圧縮記帳）及び営業外費用の雑支出とした。
- (D) 令和4年度における消費税及び地方消費税の還付額は、136,000円である。
- 内訳：有明工業用水道納税額 4,107,884円
八代工業用水道還付額 10,476,506円
荅北工業用水道納税額 6,232,622円

キャッシュ・フロー計算書

(令和4年4月1日から令和5年3月31日まで)

単位：円

I 業務活動によるキャッシュ・フロー	
当年度純損益	△ 153,327,811
減価償却費	503,602,871
固定資産除却損	448,180
長期前受金戻入額	△ 299,942,207
退職給付引当金の増減額(減少:△)	7,578,506
修繕準備引当金の増減額(減少:△)	△ 7,583,000
特別修繕引当金の増減額(減少:△)	△ 27,431,000
賞与引当金の増減額(減少:△)	△ 79,000
受入利息	△ 125,588
支払利息	20,964,590
貯蔵品の増減額(増加:△)	0
未収金及び未収収益の増減額(増加:△)	5,226,832
未払金及び未払費用の増減額(減少:△)	△ 5,560,723
未収還付消費税の増減額(増加:△)	△ 7,757,306
未払消費税の増減額(減少:△)	6,169,904
その他の流動資産の増減額(増加:△)	0
その他の流動負債の増減額(減少:△)	△ 7,081,928
小計	35,102,320
利息の受取額	125,588
利息の支払額	△ 20,964,590
業務活動によるキャッシュ・フロー	14,263,318
II 投資活動によるキャッシュ・フロー	
固定資産の取得による支出	△ 146,476,195
固定資産の売却による収入	0
補助金等収入	154,222,384
補助金等の精算による返還金の支出	0
長期貸付金の回収による収入	7,748,978
長期貸付金による支出	0
投資活動によるキャッシュ・フロー	15,495,167
III 財務活動によるキャッシュ・フロー	
企業債の発行による収入	110,000,000
企業債の償還による支出	△ 292,369,234
長期借入れによる収入	411,273,000
長期借入金の返済による支出	△ 300,740,910
財務活動によるキャッシュ・フロー	△ 71,837,144
IV 資金の増減額(減少:△)	△ 42,078,659
V 資金の期首残高	1,826,590,987
VI 資金の期末残高	1,784,512,328

収 益 費 用 明 細 書

事業会計：有明工業用水道

単位：円

款	項	目	節	細 節	金 額	消費税額	備 考	
事業収益	営業収益	工業用水道		給 水 料	667,246,857	44,162,683		
				受託管理収益	468,931,523	44,162,223		
				雑 収 益	468,931,523	44,162,223		
				諸 貸 付 料	149,303,582	14,930,359		
					319,453,519	29,214,973		
					174,422	16,891		
					174,422	16,891		
					191,045,595	460		
					191,045,595	460		
					4,730	0		
	営業外収益	工業用水道		受 入 利 息	4,730	0		
				預 金 利 息	4,730	0		
				雑 収 益	1,376,711	460		
				そ の 他 雑 収 益	1,376,711	460	一般会計繰出金含む	
				補 助 金	13,925,000	0		
				一 般 会 計 補 助 金	13,925,000	0		
				長 期 前 受 金 戻 入	175,739,154	0		
				国 庫 補 助 金 戻 入	83,231,415	0		
				一 般 会 計 補 助 金 戻 入	91,184,044	0		
				そ の 他 戻 入	1,323,695	0		
	特別利益	工業用水道		7,269,739	0			
				7,269,739	0			
	事業費用	営業費用	原水及び浄水費		そ の 他 特 別 利 益	7,269,739	0	
						824,372,009	40,468,655	
						799,750,489	40,468,655	
						373,677,022	40,185,359	
						0	317,500	
						0	252,000	
						0	65,500	
						1,400,000	0	
						1,400,000	0	
						8,393,780	839,378	
						8,393,780	839,378	
					23,900	2,390		
					19,725	1,972		
					4,175	418		
					305,637,666	30,563,767		
					2,341,379	234,138		
					303,296,287	30,329,629		
					58,221,676	8,462,324		
					58,221,676	8,462,324		
					23,580	325		
					20,330	0		
					20,330	0		
					3,250	325		
					3,250	325		
					87,500,226	282,971		
					14,273,022	14,544	職員給与予算額	
					14,273,022	14,544	37,383千円	
					141,631	14,163	3名分	
					141,631	14,163		
					12,950	0		
					52,817,300	0		
					625,627	56,872		
					19,216	1,921		
	469,736	46,973						
	136,675	7,978						

営業外費用	工業用水道	負 担 金	530,992	53,099		
		共有設備分担額	1,419,676	141,968		
		法定福利費	2,891,028	2,325		
		賞与引当金繰入額	その他負担金	530,992	53,099	
			庁舎管理費分担金	1,419,676	141,968	
			共済組合負担金	2,768,758	0	
			公災保険料	37,206	0	
			健康診断費	23,253	2,325	
		退職給付費	その他	61,811	0	
			給 与 分	2,380,000	0	
			法定福利費分	2,002,000	0	
		減価償却費	退職給付引当金繰入額	378,000	0	
			退職給付引当金繰入額	12,408,000	0	取崩し額 2,544,658円
		資産減耗費	減価償却費	338,549,661	0	
			減価償却引当	338,508,310	0	
			固定資産除却費	338,508,310	0	
		工業用水道	雑 支 出	41,351	0	除却損 41,351円
			支 払 利 息	41,351	0	
		工業用水道	支 払 利 息	24,621,520	0	
			企業債利息	24,621,520	0	
長期借入金利息	20,311,035		0			
企業債利息	20,243,461		0			
長期借入金利息	67,574		0			
	雑 支 出	4,310,485	0			
	控除対象外消費税	4,310,485	0			

款	項	目	節	細 節	金 額	消費税額	備 考
事業収益	営業収益	工業用水道	給 水 料	受託管理収益	52,538,009	1,887,413	
					18,890,101	1,887,413	
事業収益	営業外収益	工業用水道	受 入 利 息	預 金 利 息	18,890,101	1,887,413	
					6,002,686	598,689	
事業費	営業費用	工業用水道	雑 収 益	補 助 金	33,647,908	0	
					33,647,908	0	
事業費	営業費用	工業用水道	長期前受金戻入	国庫補助金戻入	3,713	0	
					3,713	0	
事業費	営業費用	工業用水道	貸 借 料	借 地 借 家 料	18,200	0	
					18,200	0	
事業費	営業費用	工業用水道	委 託 費	委 託 運 転 費	927,000	0	
					927,000	0	
事業費	営業費用	工業用水道	長期前受金戻入	国庫補助金戻入	32,698,995	0	
					15,295,847	0	
事業費	営業費用	工業用水道	長期前受金戻入	国庫補助金戻入	17,403,148	0	
					99,548,426	3,424,058	
事業費	営業費用	工業用水道	原水及び浄水費	貸 借 料	98,145,532	3,424,058	
					34,110,645	3,409,549	
事業費	営業費用	工業用水道	賃 借 料	借 地 借 家 料	15,140	0	
					15,140	0	
事業費	営業費用	工業用水道	委 託 費	委 託 運 転 費	15,746,730	1,574,672	
					238,509	23,851	
事業費	営業費用	工業用水道	委 託 費	委 託 運 転 費	15,508,221	1,550,821	
					13,009	1,301	
事業費	営業費用	工業用水道	諸 費	旅 雑 費	2,750	275	
					10,259	1,026	
事業費	営業費用	工業用水道	負 担 金	そ の 他 負 担 金	18,335,766	1,833,576	
					18,335,766	1,833,576	
事業費	営業費用	工業用水道	業 務 費	諸 費	194,695	14,509	
					92,877	4,327	
事業費	営業費用	工業用水道	業 務 費	旅 雑 費	15,226	1,523	
					77,651	2,804	
事業費	営業費用	工業用水道	負 担 金	そ の 他 負 担 金	101,818	10,182	
					101,818	10,182	
事業費	営業費用	工業用水道	減 価 償 却 費	減 価 償 却 引 当	63,840,192	0	
					63,840,192	0	
事業費	営業費用	工業用水道	支 払 利 息	企 業 債 利 息	63,840,192	0	
					1,402,894	0	
事業費	営業費用	工業用水道	支 払 利 息	企 業 債 利 息	1,402,894	0	
					653,555	0	
事業費	営業費用	工業用水道	雑 支 出	控 除 対 象 外 消 費 税	653,555	0	
					749,339	0	
事業費	営業費用	工業用水道	雑 支 出	控 除 対 象 外 消 費 税	749,339	0	
					749,339	0	

款	項	目	節	細 節	金 額	消費税額	備 考					
事業収益	営業収益	工業用水道		給水料	219,123,049	12,420,144						
				受託管理収益	124,213,775	12,420,144						
				雑収益	124,213,775	12,420,144						
					115,602,225	11,560,220						
					8,599,238	859,924						
					12,312	0						
					12,312	0						
					94,909,274	0						
					94,909,274	0						
					117,145	0						
	営業外収益	工業用水道			預金利息	117,145	0					
					雑収益	753,000	0					
					補助金	753,000	0	一般会計繰出金				
					補助金	2,535,071	0					
					補助金	2,535,071	0					
					長期前受金戻入	91,504,058	0					
					長期前受金戻入	29,906,723	0					
					長期前受金戻入	61,597,335	0					
						168,315,291	2,874,220					
						167,724,944	2,874,220					
						62,684,810	2,819,799					
					事業費	営業費用	原水及び浄水費		給料手当	19,377,897	14,184	職員給与予算額
									基準賃金	19,377,897	14,184	28,871千円
	消耗品費	976,367	96,111	3名分								
	雑消耗品費	976,367	96,111									
	修繕費	8,248,368	1,265,347									
	建物修繕費	50,000	5,000									
	機械装置修繕費	8,134,208	1,254,221									
	雑修繕費	64,160	6,126									
	動力費	8,644,443	864,401									
	賃借料	1,934,039	65,564									
	借地借家料	1,261,730	0									
	雑賃借料	672,309	65,564									
損害保険料	30,380	0										
委託費	3,904,708	390,472										
その他業務委託費	3,904,708	390,472										
諸費	715,921	69,685										
通信運搬費	303,607	30,337										
旅費	182,721	18,271										
雑費	229,593	21,077										
諸税	6,800	0										
負担金	463,167	46,316										
その他負担金	463,167	46,316										
報酬	9,095,009	5,244										
報酬	9,095,009	5,244										
法定福利費	4,287,711	2,475										
共済組合負担金	4,230,449	0										
公災保険料	32,509	0										
健康診断費	24,753	2,475										
特別修繕引当金繰入額	2,582,000	0										
賞与引当金繰入額	2,418,000	0										
	2,040,000	0										
	378,000	0										
業務費	3,378,936	54,421										
消耗品費	80,898	8,091										
雑消耗品費	80,898	8,091										
修繕費	90,700	8,910										
雑修繕費	90,700	8,910										

			損害保険料		35,030	0	
			諸費		76,361	3,525	
				旅費	27,988	2,798	
				雑費	48,373	727	
			負担金		147,273	14,727	
				その他負担金	147,273	14,727	
			諸税		15,000	0	
			養成研究費		123,674	12,368	
			普及開発関係費		2,068,000	6,800	
				広告宣伝費	2,068,000	6,800	
			退職給付費		742,000	0	取崩し額
				退職給付引当金繰入額	742,000	0	3,026,836円
		工業用水道			101,661,198	0	
			減価償却費		101,254,369	0	
				減価償却引当	101,254,369	0	
			資産減耗費		406,829	0	除却損 406,829円
				固定資産除却費	406,829	0	
	営業外費用				590,347	0	
		工業用水道			590,347	0	
			雑支出		183,347	0	
				控除対象外消費税	183,347	0	
			過年度損益修正損		407,000	0	

固定資産明細書

(1) 有形固定資産

単位：円

資産の種類	年度当初の 現在高	当年度 増加額	当年度 減少額	年度末 現在高	減 価 償 却 累 計 額			年度末償却 未 済 高
					当年度増加額	当年度減少額	累 計	
有明工業用水道設備	2,503,061,134	718,335	827,015	2,502,952,454	50,078,612	785,664	1,717,291,897	785,660,557
(共同分)	1,496,680,595	718,335	827,015	1,496,571,915	44,615,329	785,664	917,510,226	579,061,689
土 地	7,362,711	0	0	7,362,711	0	0	0	7,362,711
建 物	63,203,089	0	0	63,203,089	912,959	0	57,734,594	5,468,495
構 築 物	659,903,859	0	0	659,903,859	9,567,703	0	532,347,894	127,555,965
機 械 装 置	765,487,206	718,335	827,015	765,378,526	34,124,110	785,664	326,755,748	438,622,778
備 品	723,730	0	0	723,730	10,557	0	671,990	51,740
(専用分)	1,006,380,539	0	0	1,006,380,539	5,463,283	0	799,781,671	206,598,868
土 地	15,036,281	0	0	15,036,281	0	0	0	15,036,281
構 築 物	959,069,135	0	0	959,069,135	5,463,283	0	769,120,305	189,948,830
機 械 装 置	32,000,123	0	0	32,000,123	0	0	30,400,116	1,600,007
備 品	275,000	0	0	275,000	0	0	261,250	13,750
八代工業用水道設備	3,679,521,745	7,200,000	0	3,686,721,745	63,840,192	0	2,394,341,818	1,292,379,927
(共同分)	1,673,443,988	7,200,000	0	1,680,643,988	30,146,815	0	950,648,128	729,995,860
構 築 物	1,673,443,988	0	0	1,673,443,988	30,119,815	0	950,621,128	722,822,860
機 械 装 置	0	7,200,000	0	7,200,000	27,000	0	27,000	7,173,000
(専用分)	2,006,077,757	0	0	2,006,077,757	33,693,377	0	1,443,693,690	562,384,067
土 地	31,646,732	0	0	31,646,732	0	0	0	31,646,732
建 物	126,983,196	0	0	126,983,196	307,316	0	116,973,902	10,009,294
構 築 物	937,100,327	0	0	937,100,327	9,067,280	0	725,741,433	211,358,894
機 械 装 置	910,347,502	0	0	910,347,502	24,318,781	0	600,978,355	309,369,147
葦北工業用水道設備	7,645,837,514	10,766,134	8,136,504	7,648,467,144	100,436,015	7,729,675	3,032,371,207	4,616,095,937
(共同分)	6,882,486,019	10,766,134	8,136,504	6,885,115,649	86,496,449	7,729,675	2,572,565,065	4,312,550,584
土 地	294,438,806	0	0	294,438,806	0	0	0	294,438,806
建 物	53,507,809	10,766,134	8,136,504	56,137,439	1,823,332	7,729,675	29,906,154	26,231,285
構 築 物	6,526,892,833	0	0	6,526,892,833	84,105,727	0	2,536,164,917	3,990,727,916
機 械 装 置	4,317,505	0	0	4,317,505	333,957	0	3,678,999	638,506
備 品	3,329,066	0	0	3,329,066	233,433	0	2,814,995	514,071
(専用分)	763,351,495	0	0	763,351,495	13,939,566	0	459,806,142	303,545,353
土 地	17,928,040	0	0	17,928,040	0	0	0	17,928,040
建 物	39,752,021	0	0	39,752,021	894,132	0	28,616,476	11,135,545
構 築 物	442,246,699	0	0	442,246,699	7,969,328	0	238,214,268	204,032,431
機 械 装 置	261,784,735	0	0	261,784,735	5,076,106	0	191,417,398	70,367,337
備 品	1,640,000	0	0	1,640,000	0	0	1,558,000	82,000
計	13,828,420,393	18,684,469	8,963,519	13,838,141,343	214,354,819	8,515,339	7,144,004,922	6,694,136,421

建設仮勘定

単位：円

資産の種類	年度当初の 現在高	当年度 増加額	当年度 減少額	年度末 現在高	備考
八代工水専用施設建設工事口	108,291,768	127,103,584	0	235,395,352	
構 築 物	108,291,768	127,103,584	0	235,395,352	
総 係 費	0	0	0	0	
苓北工水共同施設建設工事口	2,955,960	0	2,955,960	0	
建 物	2,955,960	0	2,955,960	0	
苓北工水専用施設建設工事口	4,768,597	0	0	4,768,597	
構 築 物	4,768,597	0	0	4,768,597	
計	116,016,325	127,103,584	2,955,960	240,163,949	

(2) 無形固定資産

単位：円

資産の種類	年度当初の 現在高	当年度 増加額	当年度 減少額	当年度 減価償却費	年度末 現在高	備 考
有明工業用水道設備	10,263,074,907	0	0	288,429,698	9,974,645,209	
(専用分) ダム使用权	10,254,369,860	0	0	288,188,669	9,966,181,191	
(専用分) 施設利用権	8,698,023	0	0	241,029	8,456,994	
(共同分) その他	7,024	0	0	0	7,024	
八代工業用水道設備	33,714	0	0	0	33,714	
電話加入権	33,714	0	0	0	33,714	
苓北工業用水道設備	12,265,347	0	0	818,354	11,446,993	
(共同分)	12,207,107	0	0	818,354	11,388,753	
電信電話専用施設利用権	12,207,107	0	0	818,354	11,388,753	
(専用分)	58,240	0	0	0	58,240	
電話加入権	58,240	0	0	0	58,240	
計	10,275,373,968	0	0	289,248,052	9,986,125,916	

繰延収益明細書（有明工業用水道事業）

単位：円

区 分	年度当初 現在高	当年度 増加額	当年度 減少額	年度末 現在高	長期前受金収益化累計額				年度末 収益化未済高
					年度当初 現在高	当年度 増加額	当年度 減少額	累 計	
長期前受金	6,039,454,118	106,291,000	157,208,369	5,988,536,749	1,857,118,034	23,712,759	428,403	1,880,402,390	4,108,134,359
長期前受金	6,039,454,118	106,291,000	157,208,369	5,988,536,749	1,857,118,034	23,712,759	428,403	1,880,402,390	4,108,134,359
国庫補助金	3,037,110,429	100,000	75,860,709	2,961,349,720	450,855,418	7,606,112	228,315	458,233,215	2,503,116,505
一般会計補助金	2,943,512,828	106,191,000	81,347,660	2,968,356,168	1,382,273,783	14,782,952	200,088	1,396,856,647	1,571,499,521
その他補助金	58,830,861	0	0	58,830,861	23,988,833	1,323,695	0	25,312,528	33,518,333
計	6,039,454,118	106,291,000	157,208,369	5,988,536,749	1,857,118,034	23,712,759	428,403	1,880,402,390	4,108,134,359

繰延収益明細書（八代工業用水道事業）

単位：円

区 分	年度当初 現在高	当年度 増加額	当年度 減少額	年度末 現在高	長期前受金収益化累計額				年度末 収益化未済高
					年度当初 現在高	当年度 増加額	当年度 減少額	累 計	
長期前受金	1,748,046,632	49,289,000	3,435,976	1,793,899,656	1,166,972,582	32,698,995	0	1,199,671,577	594,228,079
長期前受金	1,748,046,632	49,289,000	3,435,976	1,793,899,656	1,166,972,582	32,698,995	0	1,199,671,577	594,228,079
国庫補助金	1,061,197,314	40,798,000	2,892,949	1,099,102,365	769,227,562	15,295,847	0	784,523,409	314,578,956
一般会計補助金	686,849,318	8,491,000	543,027	694,797,291	397,745,020	17,403,148	0	415,148,168	279,649,123
計	1,748,046,632	49,289,000	3,435,976	1,793,899,656	1,166,972,582	32,698,995	0	1,199,671,577	594,228,079

繰延収益明細書（苓北工業用水道事業）

単位：円

区 分	年度当初 現在高	当年度 増加額	当年度 減少額	年度末 現在高	長期前受金収益化累計額				年度末 収益化未済高
					年度当初 現在高	当年度 増加額	当年度 減少額	累 計	
長期前受金	5,674,020,989	0	8,136,504	5,665,884,485	1,368,336,321	91,097,229	7,729,675	1,451,703,875	4,214,180,610
長期前受金	5,674,020,989	0	8,136,504	5,665,884,485	1,368,336,321	91,097,229	7,729,675	1,451,703,875	4,214,180,610
国庫補助金	2,345,962,557	0	54,728	2,345,907,829	868,475,910	29,903,985	51,990	898,327,905	1,447,579,924
その他補助金	3,328,058,432	0	8,081,776	3,319,976,656	499,860,411	61,193,244	7,677,685	553,375,970	2,766,600,686
計	5,674,020,989	0	8,136,504	5,665,884,485	1,368,336,321	91,097,229	7,729,675	1,451,703,875	4,214,180,610

繰延収益明細書（工業用水道事業）

単位：円

区 分	年度当初 現在高	当年度 増加額	当年度 減少額	年度末 現在高	長期前受金収益化累計額				年度末 収益化未済高
					年度当初 現在高	当年度 増加額	当年度 減少額	累 計	
長期前受金	13,461,521,739	155,580,000	168,780,849	13,448,320,890	4,392,426,937	147,508,983	8,158,078	4,531,777,842	8,916,543,048
長期前受金	13,461,521,739	155,580,000	168,780,849	13,448,320,890	4,392,426,937	147,508,983	8,158,078	4,531,777,842	8,916,543,048
国庫補助金	6,444,270,300	40,898,000	78,808,386	6,406,359,914	2,088,558,890	52,805,944	280,305	2,141,084,529	4,265,275,385
一般会計補助金	3,630,362,146	114,682,000	81,890,687	3,663,153,459	1,780,018,803	32,186,100	200,088	1,812,004,815	1,851,148,644
その他補助金	3,386,889,293	0	8,081,776	3,378,807,517	523,849,244	62,516,939	7,677,685	578,688,498	2,800,119,019
計	13,461,521,739	155,580,000	168,780,849	13,448,320,890	4,392,426,937	147,508,983	8,158,078	4,531,777,842	8,916,543,048

企業債明細書

種 類	許可（同意） 年 度	発行年月日	発行総額	償 還 高	
				当年度償還高	償還高累計
建設改良等の企業債	昭和41年度	S 42. 3. 30	55,000,000	0	55,000,000
"	"	S 42. 3. 31	60,000,000	0	60,000,000
"	"	S 42. 5. 23	35,000,000	0	35,000,000
"	昭和42年度	S 43. 3. 30	25,000,000	0	25,000,000
"	"	S 43. 3. 29	40,000,000	0	40,000,000
"	"	S 43. 3. 30	6,000,000	0	6,000,000
"	昭和43年度	S 44. 3. 31	8,000,000	0	8,000,000
"	"	S 44. 5. 30	15,000,000	0	15,000,000
"	昭和46年度	S 47. 3. 30	14,000,000	0	14,000,000
"	"	S 47. 3. 31	20,000,000	0	20,000,000
"	昭和49年度	S 49. 12. 16	40,000,000	0	40,000,000
"	"	S 50. 3. 20	40,000,000	0	40,000,000
"	"	S 50. 5. 15	65,000,000	0	65,000,000
"	"	S 50. 5. 12	50,000,000	0	50,000,000
"	"	S 50. 4. 10	26,000,000	0	26,000,000
"	昭和50年度	S 50. 12. 15	30,000,000	0	30,000,000
"	"	S 51. 3. 20	80,000,000	0	80,000,000
"	"	S 51. 3. 30	74,000,000	0	74,000,000
"	"	S 51. 3. 31	141,000,000	0	141,000,000
"	"	S 51. 4. 30	208,000,000	0	208,000,000
"	昭和51年度	S 52. 3. 31	212,000,000	0	212,000,000
"	"	S 52. 5. 31	113,000,000	0	113,000,000
"	"	S 52. 3. 20	435,000,000	0	435,000,000
"	"	S 52. 3. 30	385,000,000	0	385,000,000
"	昭和52年度	S 53. 3. 30	55,000,000	0	55,000,000
"	"	S 53. 3. 31	111,000,000	0	111,000,000
"	"	S 53. 3. 20	181,000,000	0	181,000,000
"	"	S 53. 3. 30	109,000,000	0	109,000,000
"	平成30年度	H 31. 3. 28	169,000,000	13,000,000	26,000,000
"	令和元年度	R 2. 3. 30	43,000,000	3,307,696	3,307,696
"	"	R 2. 3. 31	130,000,000	0	0
"	令和3年度	R 4. 3. 24	23,100,000	0	0
"	"	R 4. 3. 29	50,900,000	0	0
"	令和4年度	R 5. 3. 23	94,700,000	0	0
"	"	R 5. 3. 29	15,300,000	0	0
八代工業用水道小計			3,159,000,000	16,307,696	2,662,307,696
建設改良等の企業債	昭和46年度	S 47. 3. 30	12,000,000	0	12,000,000
"	"	S 47. 12. 15	15,000,000	0	15,000,000
"	昭和47年度	S 48. 3. 30	40,000,000	0	40,000,000
"	"	S 48. 3. 31	79,000,000	0	79,000,000
"	昭和48年度	S 48. 9. 21	43,000,000	0	43,000,000
"	"	S 49. 3. 30	51,000,000	0	51,000,000
"	"	S 49. 3. 29	125,000,000	0	125,000,000
"	"	S 49. 3. 29	85,000,000	0	85,000,000
"	"	S 49. 3. 30	26,000,000	0	26,000,000
"	"	S 49. 12. 10	65,000,000	0	65,000,000
"	"	S 49. 12. 16	84,000,000	0	84,000,000
"	昭和49年度	S 49. 12. 16	100,000,000	0	100,000,000
"	"	S 50. 3. 20	120,000,000	0	120,000,000
"	"	S 50. 5. 15	212,000,000	0	212,000,000
"	"	S 50. 5. 12	170,000,000	0	170,000,000
"	"	S 50. 4. 30	128,000,000	0	128,000,000
"	昭和50年度	S 51. 3. 20	31,000,000	0	31,000,000
"	"	S 51. 3. 30	1,000,000	0	1,000,000
"	"	S 52. 3. 25	28,000,000	0	28,000,000
"	"	S 51. 3. 31	47,000,000	0	47,000,000
"	昭和51年度	S 52. 3. 31	7,000,000	0	7,000,000
"	"	S 52. 5. 31	10,000,000	0	10,000,000
"	"	S 52. 3. 20	51,000,000	0	51,000,000
"	"	S 52. 3. 30	25,000,000	0	25,000,000
"	昭和63年度	H 1. 3. 27	6,000,000	0	6,000,000
"	平成18年度	H 19. 3. 26	28,000,000	1,180,853	11,726,614
"	"	H 19. 3. 29	46,000,000	2,307,373	22,913,664
"	平成19年度	H 20. 3. 25	34,000,000	1,408,278	12,897,487
"	"	H 20. 3. 28	57,000,000	2,803,289	25,673,479
"	平成20年度	H 21. 3. 31	198,000,000	0	198,000,000
"	平成21年度	H 22. 3. 31	210,000,000	0	210,000,000
"	平成22年度	H 23. 3. 31	220,000,000	0	220,000,000
"	平成23年度	H 24. 3. 27	222,000,000	12,847,873	97,934,744
"	平成24年度	H 25. 3. 26	242,000,000	13,906,287	94,215,269
"	平成25年度	H 26. 3. 25	247,000,000	14,084,234	82,436,053
"	平成30年度	H 31. 3. 28	19,000,000	1,461,538	2,923,082
"	"	H 31. 3. 29	116,000,000	11,600,000	46,400,000
"	令和元年度	R 2. 3. 30	71,000,000	5,461,544	5,461,544
"	"	R 2. 3. 30	85,000,000	6,538,480	6,538,480
"	"	R 2. 3. 31	123,000,000	12,300,000	36,900,000
"	令和2年度	R 3. 3. 29	129,000,000	12,900,000	25,800,000
"	"	R 3. 3. 30	47,000,000	0	0
有明工業用水道（除竜門）小計			3,655,000,000	98,799,749	2,660,820,416

未償還残高	発行価額	利率 (%)	償還終期	備	考
0	55,000,000	7.30	S 60. 3. 20	公営企業金融公庫	八代臨海
0	60,000,000	6.50	H 4. 3. 2	大蔵省資金運用部資金	"
0	35,000,000	7.30	S 60. 3. 20	銀行	"
0	25,000,000	6.50	H 5. 3. 1	大蔵省資金運用部資金	"
0	40,000,000	7.30	S 61. 3. 20	公営企業金融公庫	"
0	6,000,000	7.30	S 61. 3. 20	銀行	"
0	8,000,000	7.30	H 2. 3. 20	公営企業金融公庫	"
0	15,000,000	6.50	H 6. 3. 1	大蔵省資金運用部資金	"
0	14,000,000	6.70	H 5. 3. 22	公営企業金融公庫	八代工水
0	20,000,000	6.50	H 9. 3. 3	大蔵省資金運用部資金	八代臨海
0	40,000,000	8.90	H 4. 9. 30	銀行	" (S63. 4. 1線上償還)
0	40,000,000	8.20	H 8. 3. 21	公営企業金融公庫	八代工水
0	65,000,000	8.00	H 12. 3. 1	大蔵省資金運用部資金	八代臨海
0	50,000,000	8.20	H 8. 3. 21	公営企業金融公庫	八代工水
0	26,000,000	8.90	H 5. 3. 31	銀行	" (S63. 4. 1線上償還)
0	30,000,000	8.60	H 5. 9. 30	銀行	" (S63. 4. 1線上償還)
0	80,000,000	7.70	H 9. 3. 21	公営企業金融公庫	八代臨海
0	74,000,000	7.70	H 9. 3. 21	公営企業金融公庫	"
0	141,000,000	7.50	H 13. 3. 1	大蔵省資金運用部資金	"
0	208,000,000	8.60	H 6. 3. 31	銀行	八代工水(S63. 4. 1線上償還)
0	212,000,000	8.70	H 7. 3. 31	銀行	" (S63. 4. 1線上償還)
0	113,000,000	7.50	H 14. 3. 1	大蔵省資金運用部資金	八代臨海
0	435,000,000	7.70	H 10. 3. 2	公営企業金融公庫	" (H9. 3. 21線上償還)
0	385,000,000	7.70	H 10. 3. 2	公営企業金融公庫	" (H9. 3. 21線上償還)
0	55,000,000	6.50	H 15. 3. 1	大蔵省資金運用部資金	"
0	111,000,000	7.00	H 8. 3. 31	銀行	八代工水(S63. 4. 1線上償還)
0	181,000,000	6.70	H 11. 3. 23	公営企業金融公庫	八代臨海
0	109,000,000	6.70	H 11. 3. 23	公営企業金融公庫	"
143,000,000	169,000,000	0.04	R 16. 3. 20	地方公共団体金融機構	八代工水
39,692,304	43,000,000	0.03	R 17. 3. 20	地方公共団体金融機構	"
130,000,000	130,000,000	0.316	R 12. 3. 25	銀行	"
23,100,000	23,100,000	0.30	R 19. 3. 20	地方公共団体金融機構	"
50,900,000	50,900,000	0.199	R 14. 3. 25	銀行	"
94,700,000	94,700,000	0.70	R 20. 3. 20	地方公共団体金融機構	"
15,300,000	15,300,000	0.75	R 15. 3. 25	銀行	"
496,692,304	3,159,000,000				
0	12,000,000	6.70	H 5. 3. 22	公営企業金融公庫	
0	15,000,000	6.50	H 9. 3. 3	大蔵省資金運用部資金	
0	40,000,000	6.40	H 6. 3. 22	公営企業金融公庫	
0	79,000,000	6.75	H 10. 3. 2	大蔵省資金運用部資金	
0	43,000,000	6.40	H 6. 9. 20	公営企業金融公庫	
0	51,000,000	8.50	H 4. 3. 31	銀行	H 1. 4. 3線上償還
0	125,000,000	8.00	H 11. 9. 1	大蔵省資金運用部資金	
0	85,000,000	7.70	H 7. 3. 20	公営企業金融公庫	
0	26,000,000	8.50	H 4. 3. 31	銀行	H 1. 4. 3線上償還
0	65,000,000	7.70	H 7. 9. 20	公営企業金融公庫	
0	84,000,000	8.90	H 4. 9. 30	銀行	H 1. 4. 3線上償還
0	100,000,000	8.90	H 4. 9. 30	銀行	H 1. 4. 3線上償還
0	120,000,000	8.20	H 8. 3. 20	公営企業金融公庫	H 2. 3. 20線上償還
0	212,000,000	8.00	H 12. 3. 1	大蔵省資金運用部資金	
0	170,000,000	8.20	H 8. 3. 20	公営企業金融公庫	H 2. 3. 20線上償還
0	128,000,000	8.90	H 5. 3. 31	銀行	H 1. 4. 3線上償還
0	31,000,000	7.70	H 9. 3. 21	公営企業金融公庫	
0	1,000,000	7.70	H 9. 3. 21	公営企業金融公庫	
0	28,000,000	7.50	H 14. 3. 1	大蔵省資金運用部資金	
0	47,000,000	8.60	H 6. 3. 31	銀行	H 1. 4. 3線上償還
0	7,000,000	8.70	H 7. 3. 31	銀行	H 1. 4. 3線上償還
0	10,000,000	7.50	H 14. 3. 1	大蔵省資金運用部資金	
0	51,000,000	7.70	H 10. 3. 20	公営企業金融公庫	H 9. 3. 21線上償還
0	25,000,000	7.70	H 10. 3. 20	公営企業金融公庫	H 9. 3. 21線上償還
0	6,000,000	4.85	H 29. 3. 25	大蔵省資金運用部資金	
16,273,386	28,000,000	2.10	R 17. 3. 1	財務省財政融資資金	
23,086,336	46,000,000	2.10	R 14. 3. 20	公営企業金融公庫	
21,102,513	34,000,000	2.00	R 18. 3. 1	財務省財政融資資金	
31,326,521	57,000,000	2.00	R 15. 3. 20	公営企業金融公庫	
0	198,000,000	1.46	H 31. 3. 25	銀行	
0	210,000,000	1.32	R 2. 3. 25	銀行	
0	220,000,000	1.19	R 3. 3. 25	銀行	
124,065,256	222,000,000	1.40	R 14. 3. 20	地方公共団体金融機構	
147,784,731	242,000,000	1.10	R 15. 3. 20	地方公共団体金融機構	
164,563,947	247,000,000	1.00	R 16. 3. 20	地方公共団体金融機構	
16,076,918	19,000,000	0.04	R 16. 3. 20	地方公共団体金融機構	
69,600,000	116,000,000	0.156	R 11. 3. 25	銀行	
65,538,456	71,000,000	0.03	R 17. 3. 20	地方公共団体金融機構	
78,461,520	85,000,000	0.03	R 17. 3. 20	地方公共団体金融機構	
86,100,000	123,000,000	0.277	R 12. 3. 25	銀行	
103,200,000	129,000,000	0.204	R 13. 3. 25	銀行	
47,000,000	47,000,000	0.20	R 18. 3. 20	地方公共団体金融機構	
994,179,584	3,655,000,000				

企 業 債 明 細 書

種 類	許可（同意） 年 度	発行年月日	発行総額	償 還 高	
				当年度償還高	償還高累計
建設改良等の企業債	昭和54年度	S 55. 3. 24	238,000,000	0	238,000,000
"	"	S 56. 3. 25	121,000,000	0	121,000,000
"	"	S 56. 3. 30	48,000,000	0	48,000,000
"	昭和55年度	S 56. 3. 30	42,000,000	0	42,000,000
"	"	S 56. 3. 25	20,000,000	0	20,000,000
"	"	S 56. 6. 30	14,000,000	0	14,000,000
"	昭和56年度	S 57. 3. 25	89,000,000	0	89,000,000
"	"	S 57. 3. 24	168,000,000	0	168,000,000
"	"	S 57. 5. 31	20,000,000	0	20,000,000
"	昭和57年度	S 58. 3. 25	111,000,000	0	111,000,000
"	"	S 58. 3. 25	190,000,000	0	190,000,000
"	"	S 58. 5. 31	15,000,000	0	15,000,000
"	昭和58年度	S 59. 3. 26	67,000,000	0	67,000,000
"	"	S 59. 3. 26	207,000,000	0	207,000,000
"	昭和59年度	S 60. 3. 25	59,000,000	0	59,000,000
"	"	S 60. 3. 25	200,000,000	0	200,000,000
"	昭和60年度	S 61. 3. 24	283,000,000	0	283,000,000
"	"	S 61. 3. 25	106,000,000	0	106,000,000
"	昭和61年度	S 62. 3. 25	151,000,000	0	151,000,000
"	"	S 62. 3. 25	333,000,000	0	333,000,000
"	昭和62年度	S 62. 12. 21	393,000,000	0	393,000,000
"	"	S 63. 3. 25	231,000,000	0	231,000,000
"	"	S 63. 3. 30	64,000,000	0	64,000,000
"	昭和63年度	H 1. 3. 24	475,000,000	0	475,000,000
"	"	H 1. 3. 27	305,000,000	0	305,000,000
"	平成元年度	H 2. 2. 23	196,000,000	0	196,000,000
"	"	H 2. 3. 26	419,000,000	0	419,000,000
"	"	H 2. 3. 29	156,000,000	0	156,000,000
"	平成2年度	H 3. 3. 25	479,000,000	0	479,000,000
"	"	H 3. 3. 26	394,000,000	0	394,000,000
"	平成3年度	H 4. 3. 25	483,000,000	0	483,000,000
"	"	H 4. 3. 26	396,000,000	0	396,000,000
"	平成4年度	H 5. 3. 25	523,000,000	0	523,000,000
"	"	H 5. 3. 26	574,000,000	0	574,000,000
"	平成5年度	H 6. 3. 23	368,000,000	0	368,000,000
"	"	H 6. 3. 23	422,000,000	0	422,000,000
"	"	H 6. 5. 30	53,000,000	0	53,000,000
"	"	H 6. 6. 10	76,000,000	0	76,000,000
"	平成6年度	H 7. 3. 27	246,000,000	16,935,659	246,000,000
"	"	H 7. 3. 27	369,000,000	0	369,000,000
"	平成7年度	H 8. 3. 14	405,000,000	23,559,741	380,692,283
"	"	H 8. 3. 22	594,000,000	0	594,000,000
"	平成8年度	H 9. 3. 25	294,000,000	16,141,377	260,339,046
"	"	H 9. 3. 26	350,000,000	0	350,000,000
"	平成9年度	H 10. 3. 25	270,000,000	13,742,170	227,008,260
"	"	H 10. 3. 25	323,000,000	19,723,932	323,000,000
"	平成10年度	H 11. 3. 25	326,000,000	16,249,370	257,499,059
"	"	H 11. 3. 30	379,000,000	22,468,818	356,056,859
"	平成11年度	H 12. 3. 24	144,000,000	6,993,809	106,864,948
"	"	H 12. 3. 30	152,000,000	8,765,537	133,936,823
"	平成12年度	H 13. 3. 26	128,000,000	5,993,267	89,963,597
"	"	H 13. 3. 29	204,000,000	11,332,347	168,828,880
"	平成13年度	H 14. 3. 25	176,000,000	7,225,736	120,740,739
"	"	H 14. 3. 28	167,000,000	8,130,026	132,727,013
"	平成17年度	H 17. 10. 28	160,000,000	0	160,000,000
"	平成18年度	H 18. 7. 28	105,000,000	0	105,000,000
"	"	H 18. 7. 28	60,000,000	0	60,000,000
"	平成21年度	H 22. 3. 25	166,000,000	0	166,000,000
有明工業用水道（竜門分）小計			13,507,000,000	177,261,789	13,096,657,507
有明工業用水道合計			17,162,000,000	276,061,538	15,757,477,923
建設改良等の企業債	S59～H4年度	S 59. 3. 30	5,139,000,000	0	5,139,000,000
"	平成5年度	H 6. 3. 31	45,000,000	0	45,000,000
"	平成7年度	H 8. 3. 31	21,000,000	0	21,000,000
荅北工業用水道合計			5,205,000,000	0	5,205,000,000
工業用水道総計			25,526,000,000	292,369,234	23,624,785,619

単位：円

未償還残高	発行価額	利率 (%)	償還終期	備	考
0	238,000,000	7.25	H 17. 3. 20	公営企業金融公庫	H 9. 3. 21線上償還
0	121,000,000	8.00	H 21. 3. 25	大蔵省資金運用部資金	H19. 3. 26線上償還
0	48,000,000	8.10	H 18. 3. 20	公営企業金融公庫	H 2. 3. 20線上償還
0	42,000,000	8.10	H 18. 3. 20	公営企業金融公庫	H 2. 3. 20線上償還
0	20,000,000	8.00	H 21. 3. 25	大蔵省資金運用部資金	H19. 3. 26線上償還
0	14,000,000	8.10	H 2. 3. 29	銀行	
0	89,000,000	7.30	H 22. 3. 25	大蔵省資金運用部資金	H19. 3. 26線上償還
0	168,000,000	7.40	H 19. 3. 20	公営企業金融公庫	H 9. 3. 21線上償還
0	20,000,000	7.82	H 4. 3. 31	銀行	
0	111,000,000	7.30	H 23. 3. 25	大蔵省資金運用部資金	H19. 3. 26線上償還
0	190,000,000	7.40	H 20. 3. 20	公営企業金融公庫	H 9. 3. 21線上償還
0	15,000,000	7.86	H 5. 3. 31	銀行	
0	67,000,000	7.10	H 24. 3. 25	大蔵省資金運用部資金	H19. 3. 26線上償還
0	207,000,000	7.20	H 21. 3. 20	公営企業金融公庫	H 9. 3. 21線上償還
0	59,000,000	7.10	H 25. 3. 25	大蔵省資金運用部資金	H19. 3. 26線上償還
0	200,000,000	7.20	H 22. 3. 20	公営企業金融公庫	H 9. 3. 21線上償還
0	283,000,000	6.40	H 23. 3. 20	公営企業金融公庫	H19. 3. 20線上償還
0	106,000,000	6.30	H 26. 3. 25	大蔵省資金運用部資金	H19. 3. 26線上償還
0	151,000,000	5.20	H 27. 3. 25	大蔵省資金運用部資金	H19. 3. 26線上償還
0	333,000,000	5.40	H 24. 3. 20	公営企業金融公庫	H19. 3. 20線上償還
0	393,000,000	5.30	H 24. 9. 20	公営企業金融公庫	H19. 3. 20線上償還
0	231,000,000	5.00	H 28. 3. 25	大蔵省資金運用部資金	H19. 3. 26線上償還
0	64,000,000	5.10	H 25. 3. 20	公営企業金融公庫	H19. 3. 20線上償還
0	475,000,000	4.95	H 26. 3. 20	公営企業金融公庫	H19. 3. 20線上償還
0	305,000,000	4.85	H 29. 3. 25	大蔵省資金運用部資金	H19. 3. 26線上償還
0	196,000,000	5.50	H 26. 9. 20	公営企業金融公庫	H19. 3. 20線上償還
0	419,000,000	6.20	H 30. 3. 25	大蔵省資金運用部資金	H19. 3. 26線上償還
0	156,000,000	6.30	H 27. 3. 20	公営企業金融公庫	H19. 3. 20線上償還
0	479,000,000	6.60	H 31. 3. 25	大蔵省資金運用部資金	H19. 3. 26線上償還
0	394,000,000	6.70	H 28. 3. 20	公営企業金融公庫	H18. 7. 28線上償還
0	483,000,000	5.50	R 2. 3. 25	大蔵省資金運用部資金	H22. 3. 25線上償還
0	396,000,000	5.65	H 29. 3. 20	公営企業金融公庫	H19. 3. 20線上償還
0	523,000,000	4.40	R 3. 3. 25	大蔵省資金運用部資金	
0	574,000,000	4.50	H 30. 3. 20	公営企業金融公庫	H19. 3. 20一部線上償還
0	368,000,000	3.65	R 4. 3. 1	大蔵省資金運用部資金	
0	422,000,000	3.75	H 31. 3. 20	公営企業金融公庫	
0	53,000,000	4.40	H 31. 3. 20	公営企業金融公庫	
0	76,000,000	4.30	R 4. 3. 25	大蔵省資金運用部資金	
0	246,000,000	4.65	R 5. 3. 1	大蔵省資金運用部資金	
0	369,000,000	4.75	R 2. 3. 20	公営企業金融公庫	
24,307,717	405,000,000	3.15	R 6. 3. 1	大蔵省資金運用部資金	
0	594,000,000	3.25	R 3. 3. 20	公営企業金融公庫	
33,660,954	294,000,000	2.80	R 7. 3. 1	大蔵省資金運用部資金	
0	350,000,000	2.90	R 4. 3. 20	公営企業金融公庫	
42,991,740	270,000,000	2.10	R 8. 3. 1	大蔵省資金運用部資金	
0	323,000,000	2.20	R 5. 3. 20	公営企業金融公庫	
68,500,941	326,000,000	2.10	R 9. 3. 1	大蔵省資金運用部資金	
22,943,141	379,000,000	2.10	R 6. 3. 20	公営企業金融公庫	
37,135,052	144,000,000	2.00	R 10. 3. 1	大蔵省資金運用部資金	
18,063,177	152,000,000	2.00	R 7. 3. 20	公営企業金融公庫	
38,036,403	128,000,000	1.60	R 11. 3. 1	大蔵省資金運用部資金	
35,171,120	204,000,000	1.70	R 8. 3. 20	公営企業金融公庫	
55,259,261	176,000,000	2.20	R 12. 3. 1	財務省財政融資資金	H17. 3. 1一部線上償還
34,272,987	167,000,000	2.10	R 9. 3. 20	公営企業金融公庫	H17. 3. 22一部線上償還
0	160,000,000	1.95	H 29. 9. 20	公営企業金融公庫	
0	105,000,000	2.40	H 28. 3. 20	公営企業金融公庫	
0	60,000,000	2.40	H 27. 3. 20	公営企業金融公庫	
0	166,000,000	1.02	R 2. 3. 25	銀行	
410,342,493	13,507,000,000				
1,404,522,077	17,162,000,000				
0	5,139,000,000	無利子	H 26. 3. 31	九州電力	
0	45,000,000	"	H 26. 3. 31	九州電力	
0	21,000,000	"	H 26. 3. 31	九州電力	
0	5,205,000,000				
1,901,214,381	25,526,000,000				

(注記)

I. 重要な会計方針

地方公営企業会計基準を適用して財務諸表等を作成している。

1 資産の評価基準及び評価方法

貯蔵品 総平均法による原価法によっている。

2 固定資産の減価償却の方法

(1) 有形固定資産

・減価償却の方法

建物 定額法による。
その他 定額法による。

・主な耐用年数

建物 15～50年
構築物 10～60年
機械及び装置 15～22年
器具及び備品 3～15年

(2) 無形固定資産

・減価償却の方法

定額法による。

3 重要なリース取引の処理方法

所有権移転外ファイナンス・リース取引については、通常の賃貸借取引に係る方法に準じた会計処理によっている。
なお、当年度において注記すべきリース取引は無い。

4 引当金の計上方法

(1) 退職給付引当金

職員の退職手当の支給に備えるため、当年度の退職手当の期末要支給額に相当する金額を計上している。

なお、知事部局及び企業局の双方に在職期間がある職員に対して支払われる退職給付金は、当該職員の両部局における在職期間に応じ相互に負担することとしている。

(2) 賞与引当金

職員の期末・勤勉手当の支給に備えるため、当年度末における支給見込額に基づき、当年度の負担に属する額(12月から3月までの4か月分)を計上している。

(3) 特別修繕引当金

コンセッションを導入していない荅北工業用水道事業においては、設備等に係る定期修繕費用の支出に備えるため、支出見込額のうち前回の定期修繕の日から当年度末までの期間で按分した額を計上している。

5 消費税等の会計処理

消費税及び地方消費税の会計処理は税抜き方式によっている。

6 キャッシュ・フロー計算書

当年度において、重要な非資金取引は発生していない。

II. セグメント情報の開示

1 報告セグメントの概要

工業用水道事業会計は、3施設を運営しており、それぞれ独立した施設、給水範囲であることから、3施設を報告セグメントとしている。

なお、各報告セグメントに属する事業の内容は以下のとおりである。

事業区分	事業の内容
有明工業用水道	工業用水の取水、導水、浄水及び送配水
八代工業用水道	工業用水の取水、導水、浄水及び送配水
荅北工業用水道	工業用水の取水、導水及び送配水

2 報告セグメントごとの営業収益等

当年度(令和4年4月1日～令和5年3月31日)

単位:千円

	有明工業用水道事業	八代工業用水道事業	苓北工業用水道事業	合計
営業収益	468,932	18,890	124,214	612,035
営業費用	799,750	98,146	167,725	1,065,621
営業損益	△ 330,819	△ 79,255	△ 43,511	△ 453,586
経常損益	△ 164,395	△ 47,010	50,808	△ 160,597
セグメント資産	11,292,720	1,918,157	5,549,467	18,760,344
セグメント負債	16,398,962	2,952,362	4,384,318	23,735,642
その他の項目				
減価償却費	338,508	63,840	101,254	503,603
有形固定資産及び無形 固定資産の増加額(仮 勘定除く)	△ 109	7,200	2,630	9,721

Ⅲ. その他

1 退職給付引当金の取崩し

当年度において、退職給付引当金5,571千円を取り崩した。

2 修繕準備引当金の取崩し

当年度において、修繕準備引当金3,175千円を取り崩した。

3 修繕引当金の取崩し

当年度において、修繕引当金4,408千円を取り崩した。

4 貸借対照表上において、苓北工業用水道事業から八代工業用水道事業への資金貸付については内部取引であるため相殺を行った。

有料駐車場事業会計決算書

目 次

1. 決 算 書

(1) 決 算 報 告 書	8 6
(2) 財 務 諸 表	9 0
イ 損 益 計 算 書	9 0
ロ 剰 余 金 計 算 書	9 2
ハ 剰 余 金 処 分 計 算 書 (案)	9 4
ニ 貸 借 対 照 表	9 6

2. 決 算 附 属 書 類

(1) 事 業 報 告 書	9 8
(2) そ の 他 の 書 類	
イ キャッシュ・フロー計算書	1 0 4
ロ 収 益 費 用 明 細 書	1 0 5
ハ 固 定 資 産 明 細 書	1 0 6
ニ 繰 延 収 益 明 細 書	1 0 7
ホ 企 業 債 明 細 書	1 0 8
へ 注 記	1 1 0

令和4年度熊本県有料駐車場事業決算報告書

(1) 収益的収入及び支出

収 入

区 分	予 算 額			合 計
	当初予算額	補正予算額	地方公営企業法第24条第3項の規定による支出額に係る財源充当額	
第1款 事業収益	110,007,000	△ 156,000	0	109,851,000
第1項 営業収益	107,351,000	0	0	107,351,000
第2項 営業外収益	2,656,000	△ 156,000	0	2,500,000

支 出

区 分	予 算					小 計
	当初予算額	補正予算額	予備費支出額	流用増減額	地方公営企業法第24条第3項の規定による支出額	
第1款 事業費	55,298,000	△ 2,458,000	0	0	0	52,840,000
第1項 営業費用	47,298,000	△ 2,458,000	0	△ 350,800	0	44,489,200
第2項 営業外費用	7,000,000	0	0	350,800	0	7,350,800
第3項 予備費	1,000,000	0	0	0	0	1,000,000

単位:円

税 込 決 算 額	予 算 額 に 比 べ 決 算 額 の 増 減	備 考
109,295,838	△ 555,162	うち、仮受消費税 及び地方消費税 (529,471)
107,350,274	△ 726	〃 (529,471)
1,945,564	△ 554,436	〃 (0)

単位:円

額						
地方公営 企業法 第26条第 2項の規 定による 繰越額	合 計	税込決算額	地方公営企 業法第26条 第2項の規 定による繰 越額	不 用 額	備 考	
0	52,840,000	37,001,739	0	15,838,261	うち、仮払消費税 及び地方消費税 (183,052)	
0	44,489,200	36,650,939	0	7,838,261	〃 (183,052)	
0	7,350,800	350,800	0	7,000,000	〃 (0)	
0	1,000,000	0	0	1,000,000	〃 (0)	

(2) 資本的収入及び支出

収 入

区 分	予 算			地方公営企業法第26条の規定による繰越額に係る財源充当額
	当初予算額	補正予算額	小 計	
第1款 資本的収入	0	0	0	0

支 出

区 分	予 算					額	
	当初予算額	補正予算額	予備費支出額	流用増減額	小 計	地方公営企業法第26条の規定による繰越額	継続費繰越額
第1款 資本的支出	50,000,000	0	0	0	50,000,000	0	0
第1項 他会計への繰出金	50,000,000	0	0	0	50,000,000	0	0

資本的収入額が資本的支出額に不足する額 50,000,000円は、地域振興積立金 50,000,000

単位：円

額		税 込 決 算 額	予 算 額 に 比 べ 決 算 額 の 増 減	備 考
継 続 費 通 次 繰 越 額 に 係 る 財 源 充 当 額	合 計			
0	0	0	0	

単位：円

合 計	税 込 決 算 額	翌 年 度 繰 越 額			不 用 額	備 考
		地 方 公 営 企 業 法 第 26 条 の 規 定 に よ る 繰 越 額	継 続 費 通 次 繰 越 額	合 計		
50,000,000	50,000,000	0	0	0	0	うち、仮払消費税 及び地方消費税 (0)
50,000,000	50,000,000	0	0	0	0	〃 (0)

円で補てんした。

令和4年度熊本県有料駐車場事業損益計算書

(令和4年4月1日から令和5年3月31日まで)

単位：円

科 目	金 額		
1 営業収益			
(1) 負担金収益	3,606,364		
(2) 雑収益	1,688,439		
(3) 納付金	101,526,000	106,820,803	
2 営業費用			
(1) 有料駐車場	36,467,887	36,467,887	
営業利益			70,352,916
3 営業外収益			
(1) 受入利息	114,049		
(2) 雑収益	740,117		
(3) 長期前受金戻入	1,091,667	1,945,833	
4 営業外費用			
(1) 雑支出	4,650	4,650	1,941,183
経常利益			72,294,099
当年度純利益			72,294,099
前年度繰越利益剰余金			433
その他未処分利益剰余金変動額			0
当年度未処分利益剰余金			72,294,532

令和4年度熊本県有料駐車場事業剰余金計算書

(令和4年4月1日から令和5年3月31日まで)

	資本金	剰余金	
		資本剰余金	
		受贈財産評価額	資本剰余金合計
前年度末残高	1,788,765,757	72,800	72,800
前年度処分額	0	0	0
議会の議決による処分額	0	0	0
地域振興積立金	0	0	0
処分後残高	1,788,765,757	72,800	72,800
当年度変動額	0	0	0
建設改良積立金の取崩し	0	0	0
当年度純利益	0	0	0
当年度資本的収支補てん額	0	0	0
当年度末残高	1,788,765,757	72,800	72,800

単位：円

余 金				資 本 合 計
利	益	剰	余 金	
建設改良積立金	地域振興積立金	未処分利益剰余金	利益剰余金合計	
255,517,968	43,527,000	32,101,433	331,146,401	2,119,984,958
0	32,101,000	△ 32,101,000	0	0
0	32,101,000	△ 32,101,000	0	0
0	32,101,000	△ 32,101,000	0	0
255,517,968	75,628,000	(繰越利益剰余金) 433	331,146,401	2,119,984,958
△ 6,473,000	△ 43,527,000	72,294,099	22,294,099	22,294,099
△ 6,473,000	6,473,000	0	0	0
0	0	72,294,099	72,294,099	72,294,099
0	△ 50,000,000	0	△ 50,000,000	△ 50,000,000
249,044,968	32,101,000	(当年度未処分利益剰余金) 72,294,532	353,440,500	2,142,279,057

令和 4 年度熊本県有料駐車場事業剰余金処分計算書（案）

	資 本 金	資 本
		受贈財産評価額
当年度末残高	1,788,765,757	72,800
議会の議決による処分数額	0	0
地域振興積立金の積立	0	0
処分後残高	1,788,765,757	72,800

単位：円

剰 余 金	未処分利益剰余金
資本剰余金合計	
72,800	72,294,532
0	72,294,000
0	72,294,000
	(翌年度繰越利益剰余金)
72,800	532

令和4年度熊本県有料駐車場事業貸借対照表

(令和5年3月31日)

単位：円

科 目	金 額		
資 産 の 部			
1 固 定 資 産			
(1) 有 形 固 定 資 産			
イ 土 地		1,286,393,900	
ロ 建 物	769,328,110		
減 価 償 却 累 計 額	△ 665,521,631	103,806,479	
ハ 機 械 装 置	85,360,894		
減 価 償 却 累 計 額	△ 66,158,231	19,202,663	
ニ 諸 装 置	355,650		
減 価 償 却 累 計 額	△ 337,867	17,783	
有 形 固 定 資 産 合 計			1,409,420,825
(2) 無 形 固 定 資 産			
イ 電 話 加 入 権		148,100	
無 形 固 定 資 産 合 計			148,100
固 定 資 産 合 計			1,409,568,925
2 流 動 資 産			
(1) 現 金 預 金			748,531,111
(2) 未 収 金			25,381,500
(3) 未 収 収 益			12,739
流 動 資 産 合 計			773,925,350
資 産 合 計			2,183,494,275
負 債 の 部			
3 固 定 負 債			
(1) 引 当 金			
イ 退 職 給 付 引 当 金			16,919,293
固 定 負 債 合 計			16,919,293
4 流 動 負 債			
(1) 未 払 金			350,800
(2) 未 払 費 用			61,604
(3) 預 り 金			433,060
(4) 引 当 金			
イ 賞 与 引 当 金		659,000	
ロ 法 定 福 利 費 引 当 金		127,000	786,000
流 動 負 債 合 計			1,631,464

単位：円

科 目	金 額		
5 繰 延 収 益			
(1) 長 期 前 受 金		74,590,053	
長期前受金収益化累計額（借方）		△ 51,925,592	
繰 延 収 益 合 計			22,664,461
負 債 合 計			41,215,218
資 本 の 部			
6 資 本 金			
(1) 自 己 資 本 金		1,788,765,757	
資 本 金 合 計			1,788,765,757
7 剰 余 金			
(1) 資 本 剰 余 金			
イ 受 贈 財 産 評 価 額	72,800		
資 本 剰 余 金 合 計		72,800	
(2) 利 益 剰 余 金			
イ 建 設 改 良 積 立 金	249,044,968		
ロ 地 域 振 興 積 立 金	32,101,000		
ハ 当 年 度 未 処 分 利 益 剰 余 金	72,294,532		
利 益 剰 余 金 合 計		353,440,500	
剰 余 金 合 計			353,513,300
資 本 合 計			2,142,279,057
負 債 資 本 合 計			2,183,494,275

決算附属書類

令和4年度熊本県有料駐車場事業報告書

1 概況

(1) 総括事項

県営有料駐車場（熊本市中央区安政町）及び熊本県営第二有料駐車場（熊本市中央区新屋敷）は、平成28年度から利用料金制による指定管理者制度へ移行し、駐車場の運営管理全般を指定管理者が行っている。令和2年度で1期目の指定管理者の指定期間が満了となり、令和3年度から2期目の指定管理者による運営が始まっている。

県営有料駐車場の令和4年度の普通駐車及び定期車を合わせた合計台数は184,127台（対前年度122.3%）となった。利用台数が増加した主な要因は、新型コロナウイルス感染症に伴う休業要請や外出自粛などが前年度に比べ緩和され、熊本市中心市街地の商業施設や飲食店等の利用者が増加傾向であり、これに伴い駐車台数も増加したものと考えている。

一方、熊本県営第二有料駐車場（月極駐車専用、収容台数合計37台）は、年間契約台数は385台（対前年度102.4%）で、1か月平均契約台数が32.1台であった。

事業収益は、指定管理者からの納付金収入等の営業収益が106,820,803円（対前年度108.1%）、営業外収益が1,945,833円（同98.5%）で、合計108,766,636円（同107.9%）となった。これに対し事業費は、営業費用が36,467,887円（同53.1%）、営業外費用が4,650円（同4,386.8%）で、合計36,472,537円（同53.1%）となり、事業収支は72,294,099円（同225.2%）の純利益を生じた。

(2) 経営指標に関する事項

令和4年度決算における経営成績について、経営の健全度を示す経常収支比率は、修繕費等の営業費用の減少により、前年度比151.5ポイント増の298.2%となり、健全経営の水準とされる100%を大きく上回っている。なお、減価償却費等の設備投資による影響を除外したキャッシュベースでの利益を示すEBITDA(減価償却前利益)は、96百万円となり、引き続き安定した収入を確保している。

一方、償却対象資産の減価償却の状況を示す有形固定資産減価償却率は、前年度比2.9ポイント増の85.6%となった。引き続き、建物保全計画に基づき計画的な維持補修を行っていく。

<経営指標の推移>

	H30	R1	R2	R3	R4
経常収支比率 (%)	242.4	196.8	151.4	146.7	298.2
純利益 (百万円)	34	58	44	32	72
EBITDA (減価償却前利益) (百万円)	64	88	73	62	96
有形固定資産減価償却率 (%)	71.8	75.4	79.0	82.7	85.6

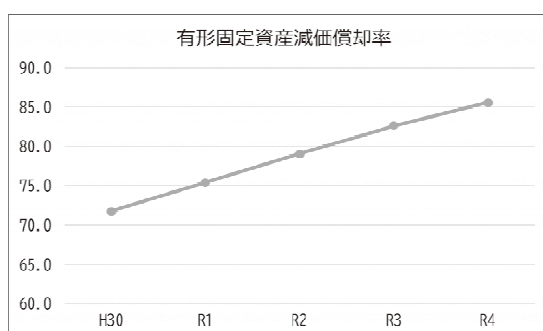
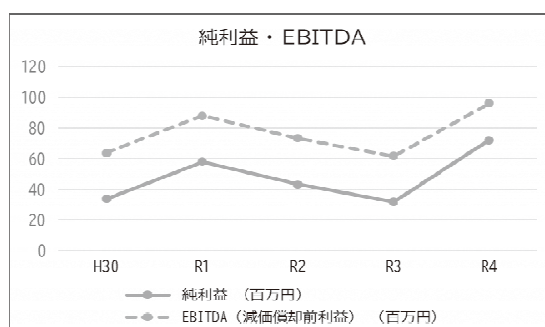
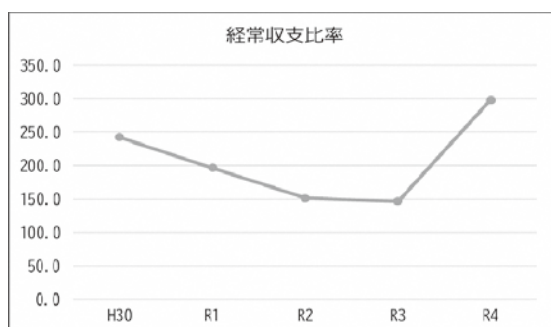

(3) 議会議決事項

提出年月日	議案番号	件名	議決年月日
令和4年 9月 9日	第58号	令和3年度熊本県有料駐車場事業会計利益の処分及び決算の認定について	令和4年12月22日
令和4年12月13日	第49号	令和4年度熊本県有料駐車場事業会計補正予算(第1号)	令和4年12月22日
令和5年 2月17日	第16号	令和4年度熊本県有料駐車場事業会計補正予算(第2号)	令和5年 2月28日
令和5年 2月17日	第52号	令和5年度熊本県有料駐車場事業会計予算	令和5年 3月17日

(4) 行政官庁許認可事項

該当なし

(5) 職員に関する事項

現員表（令和5年3月31日現在）

単位：人

区 分		職 員 数		計
		技能労務職員以外	技能労務職員	
本 庁	総務経営課	1	0	1
合	計	1	0	1

(6) 公営企業管理規程の整備

制定年月日	番 号	件 名
令和5年3月17日	第1号	熊本県企業局会計規程の一部を改正する規程
令和5年3月17日	第2号	熊本県企業局組織規程の一部を改正する規程
令和5年3月17日	第3号	熊本県企業局職員の職の設置に関する規程の一部を改正する規程
令和5年3月17日	第4号	熊本県企業局職員就業規程の一部を改正する規程
令和5年3月17日	第5号	熊本県企業局職員被服類貸与規程の一部を改正する規程
令和5年3月31日	第7号	熊本県職員記章規程の一部を改正する規程
令和5年3月31日	第8号	熊本県水資源対策会議設置規程の一部を改正する規程
令和5年3月31日	第9号	熊本県行政文書管理規程の一部を改正する規程

(7) 料金その他供給条件の設定、変更に関する事項

指定管理者の指定について

	第1期（前期）	第2期（今期）
指定管理者の指定日	平成28年2月5日	令和3年3月4日
指定の期間（5年間）	平成28年4月1日～令和3年3月31日	令和3年4月1日～令和8年3月31日
指定管理者名	日本パーキング株式会社	日本パーキンググループ
指定管理を行う企業及び所在地	日本パーキング株式会社 東京都千代田区神田神保町二丁目4番地	<代表企業> 日本パーキング株式会社 東京都千代田区神田神保町二丁目4番地 <構成企業> 大森産業株式会社（R3.10.1株式会社 オーファスへ社名変更） 熊本市東区月出一丁目7番13号

利用料金について

・熊本県営有料駐車場	変更なし	
	普通料金	7時から19時まで 入庫から60分まで200円、以降30分までごとに100円
19時から翌7時まで 60分までごとに100円		
最大料金	12時間毎最大料金 1,000円	
	夜間最大料金（17時から翌7時まで） 500円	
	夜間定期（17時から翌7時まで） 月額9,166円	
	屋上全日定期 WEB契約の場合 月額21,898円 通常契約の場合 月額22,407円（法人等の場合のみ）	
・熊本県営第二有料駐車場	変更なし	
	WEB契約の場合 月額10,185円	
	通常契約の場合 月額10,593円	

2 工 事

- (1) 建設工事の概況
該当なし
- (2) 改良工事の概況
該当なし
- (3) 保存工事の概況
該当なし

3 業 務

(1) 業務量(利用台数)

単位：台

区 分 月 別	熊 本 県 営 有 料 駐 車 場			熊本県営第二有料駐車場
	利 用 台 数			契 約 台 数
	普 通 駐 車	定 期 駐 車	計	定 期 駐 車
令和4年 4月	13,242	411	13,653	32
5月	14,006	372	14,378	32
6月	14,527	414	14,941	30
7月	15,007	412	15,419	30
8月	14,220	378	14,598	30
9月	14,023	409	14,432	29
10月	15,305	388	15,693	33
11月	15,649	354	16,003	33
12月	17,273	417	17,690	34
令和5年 1月	14,792	334	15,126	34
2月	14,404	329	14,733	34
3月	17,114	347	17,461	34
計	179,562	4,565	184,127	年間契約台数 385
1日平均	492	13	504	1ヶ月平均 32.1
前年度	146,137	4,432	150,569	前年度年間契約台数 376
対前年度比(%)	122.9	103.0	122.3	102.4

(2) 事業収入に関する事項

単位：円

科 目	当年度	前年度	比較増減	当年度構成比(%)	備 考
営業収益	106,820,803	98,818,270	8,002,533	98.2	(107,350,274)
負担金収益	3,606,364	8,538,772	△ 4,932,408	3.3	(3,967,000)
雑収益	1,688,439	1,692,501	△ 4,062	1.6	(1,857,274)
納付金	101,526,000	88,586,997	12,939,003	93.3	(101,526,000)
営業外収益	1,945,833	1,975,406	△ 29,573	1.8	(1,945,833)
受入利息	114,049	189,172	△ 75,123	0.1	(114,049)
雑収益	740,117	694,001	46,116	0.7	(740,117)
過年度損益修正益	0	566	△ 566	0.0	(0)
長期前受金戻入	1,091,667	1,091,667	0	1.0	(1,091,667)
計	108,766,636	100,793,676	7,972,960	100.0	(109,296,107)

(注)：()内は、当年度の消費税及び地方消費税込みの決算額である。

(3) 事業費に関する事項

単位：円

科 目	当年度	前年度	比較増減	当年度構成比(%)	備 考
営業費用	36,467,887	68,692,480	△ 32,224,593	100.0	(36,650,939)
有料駐車場	36,467,887	68,692,480	△ 32,224,593	100.0	(36,650,939)
営業外費用	4,650	106	4,544	0.0	(4,650)
雑支出	4,650	106	4,544	0.0	(4,650)
計	36,472,537	68,692,586	△ 32,220,049	100.0	(36,655,589)

(注)：()内は、当年度の消費税及び地方消費税込みの決算額である。

4 会 計

(1) 重要契約の要旨

該当なし

(2) 企業債及び一時借入金の概況

イ 企業債

該当なし

ロ 一時借入金

該当なし

(3) その他会計経理に関する重要事項

イ その他

- (A) 消費税法第30条第6項及び消費税法施行令第48条に規定する課税売上割合は、90.43%である。また、消費税法第60条第4項及び消費税法施行令第75条に規定する特定収入割合は、0%である。
- (B) 令和4年度における消費税及び地方消費税の納付額は、350,800円である。

キャッシュ・フロー計算書

(令和4年4月1日から令和5年3月31日まで)

単位：円

I 業務活動によるキャッシュ・フロー	
当年度純損益	72,294,099
減価償却費	25,205,037
長期前受金戻入額	△ 1,091,667
退職給付引当金の増減額 (減少：△)	742,000
修繕準備引当金の増減額 (減少：△)	0
賞与引当金の増減額 (減少：△)	△ 4,000
受入利息	△ 114,049
支払利息	0
未収金及び未収収益の増減額 (増加：△)	△ 10,989,445
未払金及び未払費用の増減額 (減少：△)	△ 2,374,458
未収還付消費税の増減額 (増加：△)	2,893,218
未払消費税の増減額 (減少：△)	350,800
その他の流動資産の増減額 (増加：△)	0
その他の流動負債の増減額 (減少：△)	19,060
小計	86,930,595
利息の受取額	114,049
利息の支払額	0
業務活動によるキャッシュ・フロー	87,044,644
II 投資活動によるキャッシュ・フロー	
固定資産の取得による支出	0
固定資産の売却による収入	0
補助金等収入	0
補助金等の精算による返還金の支出	0
長期貸付金の回収による収入	0
長期貸付けによる支出	0
投資活動によるキャッシュ・フロー	0
III 財務活動によるキャッシュ・フロー	
企業債の発行による収入	0
企業債の償還による支出	0
長期借入れによる収入	0
長期借入金の返済による支出	0
一般会計への繰出金による支出	△ 50,000,000
財務活動によるキャッシュ・フロー	△ 50,000,000
IV 資金の増減額 (減少：△)	37,044,644
V 資金の期首残高	711,486,467
VI 資金の期末残高	748,531,111

収 益 費 用 明 細 書

単位：円

款	項	目	節	細 節	金 額	消 費 税 額	備 考		
事業収益	営業収益	有料駐車場	負担金収益 雑収益	諸貸付料	108,766,636	529,471			
				雑収益	106,820,803	529,471			
納付金				諸貸付料	106,820,803	529,471			
				基本納付金	3,606,364	360,636			
営業外収益				有料駐車場	受入利息 雑収益	諸貸付料	1,688,439	168,835	
						納付金	101,526,000	0	
						基本納付金	101,526,000	0	
						受入利息	1,945,833	0	
						雑収益	1,945,833	0	
						預金利息	114,049	0	
	その他雑収益	114,049	0						
	消費税	740,117	0						
	長期前受金戻入	739,848	0						
	国庫補助金戻入	269	0						
事業費	営業費用	有料駐車場	給料手当	国庫補助金戻入	1,091,667	0			
				雑消費	1,091,667	0			
事業費	営業費用	有料駐車場	給料手当	国庫補助金戻入	36,472,537	183,052			
				雑消費	36,467,887	183,052			
				給料手当	36,467,887	183,052	職員給与予算額		
				基準賃金等	3,302,010	0	8,119千円		
				養成研究費	3,302,010	0	1名分		
				普及開発関係費	29,000	2,900			
				広告宣伝費	971,060	97,106			
				消耗品費	971,060	97,106			
				雑消耗品費	66,103	6,609			
				修繕費	66,103	6,609			
				建物修繕費	80,000	8,000			
				賃借料	80,000	8,000			
				借地借家料	3,902,525	0			
				損害保険料	3,902,525	0			
				諸費	57,284	0			
				通信運搬費	8,909	691			
				旅費	6,405	640			
				雑費	504	51			
				減価償却費	2,000	0			
				減価償却引当	25,205,037	0			
				負担金	25,205,037	0			
				その他負担金	196,249	19,625			
				共有設備分担額	196,249	19,625			
				庁舎管理費分担金	473,226	47,322			
				退職給付費	473,226	47,322			
				退職給付引当金繰入額	742,000	0	取崩し額		
				法定福利費	742,000	0	0円		
				共済組合負担金	648,484	799			
				公災保険料	631,635	0			
				健康診断費	8,859	0			
賞与引当金繰入額	7,990	799							
給与分	786,000	0							
法定福利費分	659,000	0							
営業外費用	127,000	0							
有料駐車場	4,650	0							
		4,650							

固定資産明細書

(1) 有形固定資産

単位：円

資産の種類	年度当初の 現在高	当年度 増加額	当年度 減少額	年度末 現在高	減価償却累計額			年度末償却 未済高
					当年度増加額	当年度減少額	累 計	
有料駐車場設備	2,141,438,554	0	0	2,141,438,554	25,205,037	0	732,017,729	1,409,420,825
有料駐車場	2,141,438,554	0	0	2,141,438,554	25,205,037	0	732,017,729	1,409,420,825
土地	1,286,393,900	0	0	1,286,393,900	0	0	0	1,286,393,900
建物	769,328,110	0	0	769,328,110	22,670,572	0	665,521,631	103,806,479
機械装置	85,360,894	0	0	85,360,894	2,534,465	0	66,158,231	19,202,663
諸装置	355,650	0	0	355,650	0	0	337,867	17,783
計	2,141,438,554	0	0	2,141,438,554	25,205,037	0	732,017,729	1,409,420,825

(2) 無形固定資産

単位：円

資産の種類	年度当初の現在高	当年度増加額	当年度減少額	当年度減価償却費	年度末現在高	備 考
有料駐車場設備	148,100	0	0	0	148,100	
有料駐車場	148,100	0	0	0	148,100	
電話加入権	148,100	0	0	0	148,100	
計	148,100	0	0	0	148,100	

繰延収益明細書

単位：円

区 分	年度当初 現在高	当年度 増加額	当年度 減少額	年度末 現在高	長期前受金収益化累計額				年度末 収益化未済高
					年度当初 現在高	当年度 増加額	当年度 減少額	累 計	
長期前受金	74,590,053	0	0	74,590,053	50,833,925	1,091,667	0	51,925,592	22,664,461
長期前受金	74,590,053	0	0	74,590,053	50,833,925	1,091,667	0	51,925,592	22,664,461
国庫補助金	34,965,895	0	0	34,965,895	13,190,976	1,091,667	0	14,282,643	20,683,252
その他補助金	39,624,158	0	0	39,624,158	37,642,949	0	0	37,642,949	1,981,209
計	74,590,053	0	0	74,590,053	50,833,925	1,091,667	0	51,925,592	22,664,461

企 業 債 明 細 書

種 類	許 可 (同 意) 年 度	発 行 年 月 日	発 行 総 額	償 還 高	
				当 年 度 償 還 高	償 還 高 累 計
建設改良等の企業債	昭和53年度	S54. 7. 30	323, 000, 000	0	323, 000, 000
〃	〃	S54. 7. 31	242, 000, 000	0	242, 000, 000
計			565, 000, 000	0	565, 000, 000

単位：円

未償還残高	発行価額	利 率 (%)	償還終期	備 考
0	323,000,000	7.6	H11.3.20	公営企業金融公庫 S62.9.21繰上償還
0	242,000,000	7.5	H 1.9.20	銀行 S59.4.2繰上償還
0	565,000,000			

(注記)

I. 重要な会計方針

地方公営企業会計基準を適用して財務諸表等を作成している。

1 資産の評価基準及び評価方法

貯蔵品 総平均法による原価法によっている。

2 固定資産の減価償却の方法

(1) 有形固定資産

・減価償却の方法

建物 定額法による。

その他 定額法による。

・主な耐用年数

建物 15～50年

構築物 10～60年

機械及び装置 15～22年

器具及び備品 3～15年

(2) 無形固定資産

・減価償却の方法

定額法による。

3 重要なリース取引の処理方法

所有権移転外ファイナンス・リース取引については、通常の賃貸借取引に係る方法に準じた会計処理によっている。

なお、当年度において注記すべきリース取引は無い。

4 引当金の計上方法

(1) 退職給付引当金

職員の退職手当の支給に備えるため、当年度の退職手当の期末要支給額に相当する金額を計上している。

なお、知事部局及び企業局の双方に在職期間がある職員に対して支払われる退職給付金は、当該職員の両部局における在職期間に応じ相互に負担することとしている。

(2) 賞与引当金

職員の期末・勤勉手当の支給に備えるため、当年度末における支給見込額に基づき、当年度の負担に属する額（12月から3月までの4か月分）を計上している。

5 消費税等の会計処理

消費税及び地方消費税の会計処理は税抜き方式によっている。

6 キャッシュ・フロー計算書

当年度において、重要な非資金取引は発生していない。

II. その他

1 指定管理者制度による運営管理

令和3年度から、駐車場の管理運営全般を新たな指定管理者(日本パーキンググループ※)が行っている。
(5年間)

※代表企業：日本パーキング（株）（東京都）

構成企業：大森産業（株）（R3.10.1（株）オーファスへ社名変更）（熊本市）

発行者：熊本県企業局
所 属：総務経営課
発行年度：令和 5 年度