

別冊③

熊本県における平成の市町村合併検証報告書
財政関係資料集

《目 次》

I 歳入の推移	・・・・・・・・ 1
1 歳入総額と主な歳入項目	・・・・・・・・ 1
2 歳入項目別の伸び率の推移（H18～H25 決算）	・・・・・・・・ 2
（1）一般財源	・・・・・・・・ 2
（2）地方税	・・・・・・・・ 2
（3）普通交付税	・・・・・・・・ 3
（4）臨時財政対策債（発行額）	・・・・・・・・ 3
（5）特別交付税	・・・・・・・・ 4
（6）地方債（臨時財政対策債除き）	・・・・・・・・ 4
（7）国庫支出金	・・・・・・・・ 5
（8）参考（地方債（臨時財政対策債含む））	・・・・・・・・ 5
II 歳出の推移	・・・・・・・・ 6
1 歳出総額と主な歳出項目	・・・・・・・・ 6
2 歳出項目別の伸び率の推移（H18～H25 決算）	・・・・・・・・ 7
（1）歳出総額	・・・・・・・・ 7
（2）人件費	・・・・・・・・ 7
（3）扶助費	・・・・・・・・ 8
（4）公債費	・・・・・・・・ 8
（5）普通建設事業費	・・・・・・・・ 9
（6）物件費	・・・・・・・・ 9
（7）補助費	・・・・・・ 10

Ⅲ 財政基盤の変化	・・・	11
1 積立金現在高	・・・	11
2 地方債現在高	・・・	11
3 財政力指数	・・・	12
4 経常収支比率	・・・	12
5 参考（住民1人当たりの地方債残高と積立金残高）	・・・	13
Ⅳ 合併市町村に対する財政支援の状況	・・・	14
1 財政支援措置の全体像	・・・	14
2 市町村ごとの支援措置実績（H11～H25年度）	・・・	14
3 市町村合併に係る特別交付税措置について	・・・	15
4 合併特例債・推進債の概要について	・・・	16
5 合併特例債・推進債の活用実績について	・・・	17
6 合併算定替と合併補正について	・・・	18
Ⅴ データ集	・・・	21
1 人口等	・・・	21
(1) 年齢区分別人口推移、年齢区分別比率	・・・	21
(2) 人口一人当たりの市町村民所得の推移	・・・	23
(3) GDPの名目・実質成長率の推移	・・・	23
(4) 10年国債金利の推移	・・・	24
2 歳入	・・・	24
(5) 地方財政計画における地方交付税・臨時財政対策債の推移	・・・	24
(6) 地方税の推移	・・・	25
(7) 普通交付税の推移	・・・	26
(8) 臨時財政対策債発行額の推移	・・・	27
(9) 特別交付税の推移	・・・	28
(10) 地方債の推移	・・・	29
(11) 国庫支出金の推移	・・・	30
3 歳出	・・・	31

（１２）人件費の推移	・・・	３１
（１３）扶助費の推移	・・・	３２
（１４）公債費の推移	・・・	３３
（１５）普通建設事業費の推移	・・・	３４
（１６）物件費の推移	・・・	３５
（１７）補助費等の推移	・・・	３６
４ 財政基盤等	・・・	３７
（１８）積立金現在高の推移	・・・	３７
（１９）地方債現在高の推移	・・・	３８
（２０）地方債（臨時財政対策債除き）現在高の推移	・・・	３９
（２１）人口一人当たり地方債現在高の推移	・・・	４０
（２２）人口一人当たり地方債（臨時財政対策債除き）現在高の推移	・	４１
（２３）人口一人当たり積立金現在高の推移	・・・	４２
（２４）財政力指数の推移	・・・	４３
（２５）実質公債費比率及び将来負担比率の推移	・・・	４４
（２６）実質的な将来負担倍率の推移	・・・	４５
（２７）市町村税徴収率の推移	・・・	４６

◇ 今回の検証に当たっての市町村類型表（８類型）

区分	類型		人口規模	対象市町村	
合併団体	政令市移行型	市・町→政令市	70万人以上	熊本市	1
	地方中核都市形成型	市・町・村→市	10万人前後	山鹿市、菊池市、八代市、玉名市、天草市	5
	市制移行型	町・村→市	5万人前後	上天草市、宇城市、阿蘇市、合志市	4
	行財政基盤強化型	町・村→町・村	1～2万人前後	あさぎり町、美里町、芦北町、山都町、南阿蘇村、氷川町、和水町	7
区分	類型			対象市町村	
非合併団体	単独市維持型			人吉市、荒尾市、水俣市、宇土市	4
	町村（人口3万超）			大津町、菊陽町、益城町	3
	町村（人口1～3万）			御船町、甲佐町、長洲町、南関町、錦町、多良木町	6
	町村（人口1万未満）			玉東町、嘉島町、西原村、小国町、南小国町、高森町、湯前町、津奈木町、苓北町、産山村、五木村、相良村、水上村、山江村、球磨村	15

I 歳入の推移

資料：総務省「地方財政状況調査」より

表示単位未満を四捨五入しているため、その内訳は合計と一致しない場合がある。

1 歳入総額と主な歳入項目

県内市町村の歳入総額は、平成15年度から18年度までの①国庫補助負担金の見直し、②地方への税源移譲、③地方交付税制度の改革を一体的に行う「三位一体改革」により、減少する傾向にあったが、平成21年度からの数次にわたって実施された国の経済対策に伴う国庫支出金の大幅な増加等により、高水準で推移。

歳入項目別では、普通交付税、地方債については平成19年以降増加傾向で推移、市町村民税については、平成19年度の税源移譲により増加したが、平成20年秋のリーマンショック以後減少、特別交付税についてはほぼ横ばいで推移している。

○県内市町村の歳入決算の推移（H11～H25）

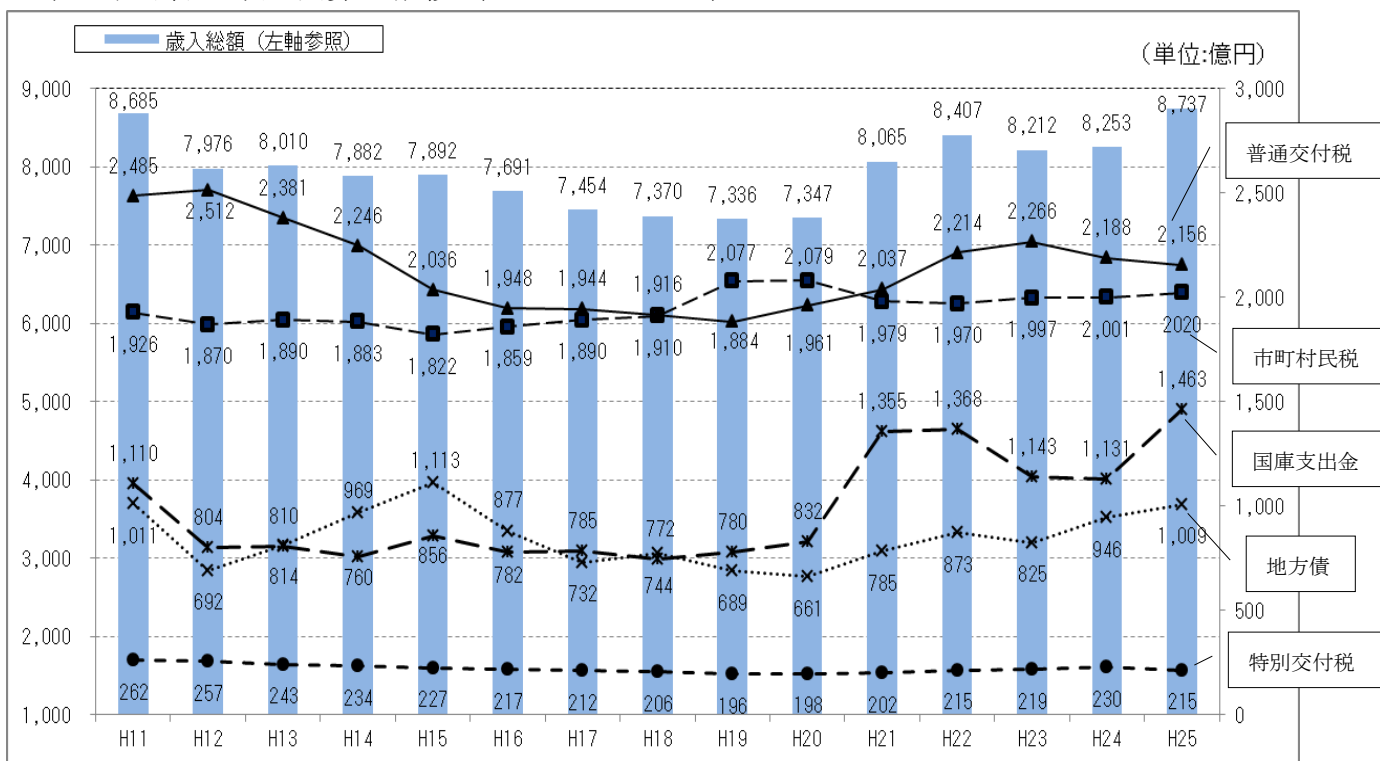

○県内市町村の歳入決算の推移（項目別）

(単位：億円)

	H11	H12	H13	H14	H15	H16	H17	H18	H19	H20	H21	H22	H23	H24	H25
市町村民税	1,926	1,870	1,890	1,883	1,822	1,859	1,890	1,910	2,077	2,079	1,979	1,970	1,997	2,001	2,020
普通交付税	2,485	2,512	2,381	2,246	2,036	1,948	1,944	1,916	1,884	1,961	2,037	2,214	2,266	2,188	2,156
地方債	1,011	692	814	969	1,113	877	732	772	689	661	785	873	825	946	1,009
国庫支出金	1,110	804	810	760	856	782	785	744	780	832	1,355	1,368	1,143	1,131	1,463
特別交付税	262	257	243	234	227	217	212	206	196	198	202	215	219	230	215
歳入総額	8,685	7,976	8,010	7,882	7,892	7,691	7,454	7,370	7,336	7,347	8,065	8,407	8,212	8,253	8,737

2 歳入項目別伸び率の推移 (H18~H25決算)

*H18=100としている。

(1) 一般財源

①合併・非合併区分別の比較



②合併・非合併団体の8類型別の比較

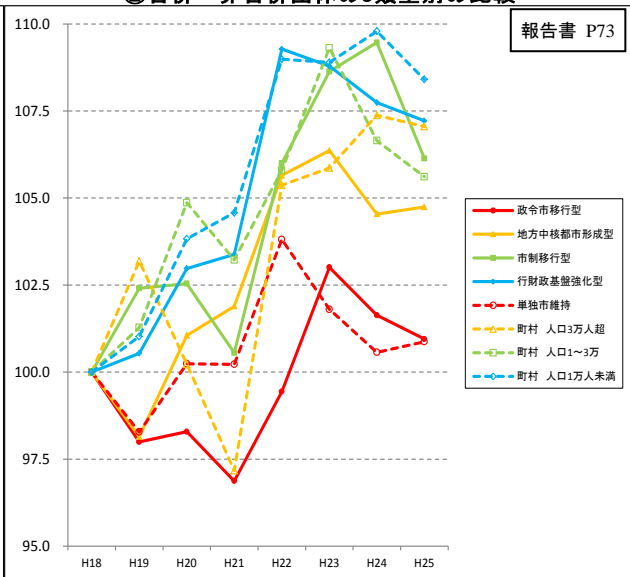

【状況】

合併・非合併団体ともに平成 21 年度以降増加傾向を示し、顕著な違いは見られない。類型別では、人口が比較的少ない団体の方が増加傾向にある。

【要因等】

平成 20 年秋のリーマンショック後の景気の悪化により地方税が減少したが、平成 21 年度以降の地方財政計画における歳出特別枠や別枠加算の創設によって、交付税が増額されたことで一般財源は増えており、特に人口の少ない小規模町村へ手厚く交付されていることが影響している。

(2) 地方税

①合併・非合併区分別の比較

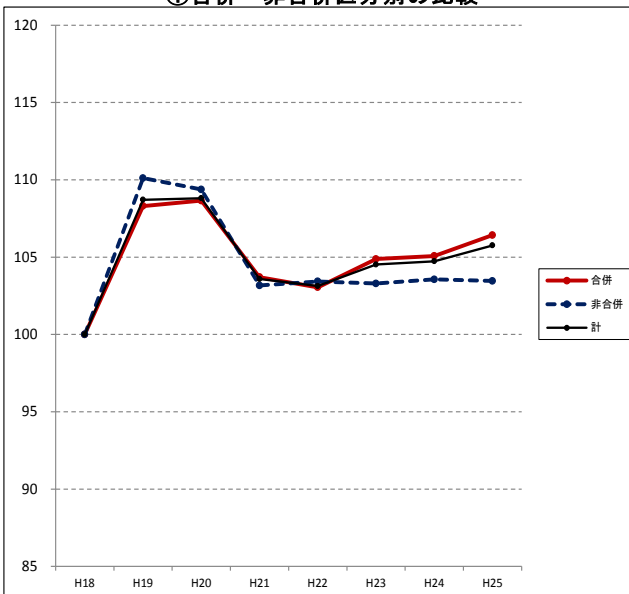

②合併・非合併団体の8類型別の比較

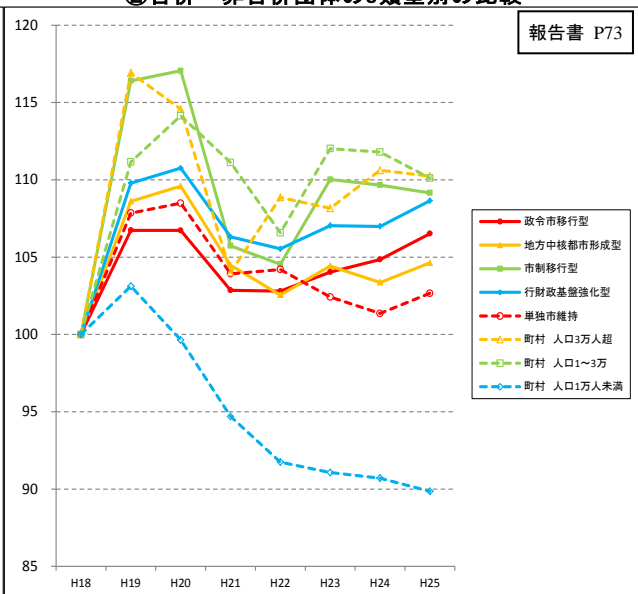

【状況】

合併・非合併団体とも平成 21 年度から増加傾向を示し顕著な違いは見られない。類型別では「町村人口 1 万人未満型」が他の類型に比べて減少傾向にある。

【要因等】

平成 19 年度の税源移譲により一旦増加したものの、リーマンショック後の景気の悪化により平成 21 年度から減少している。「町村人口 1 万人未満型」は過疎化や高齢化が進み、また、苓北町における固定資産税の減収を反映し、減少率が際立って高くなっている。

(3) 普通交付税

①合併・非合併区分別の比較

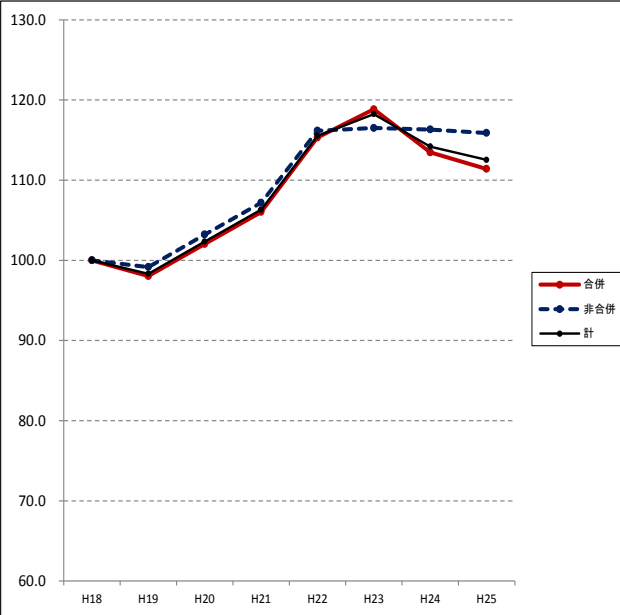

②合併・非合併団体の8類型別の比較

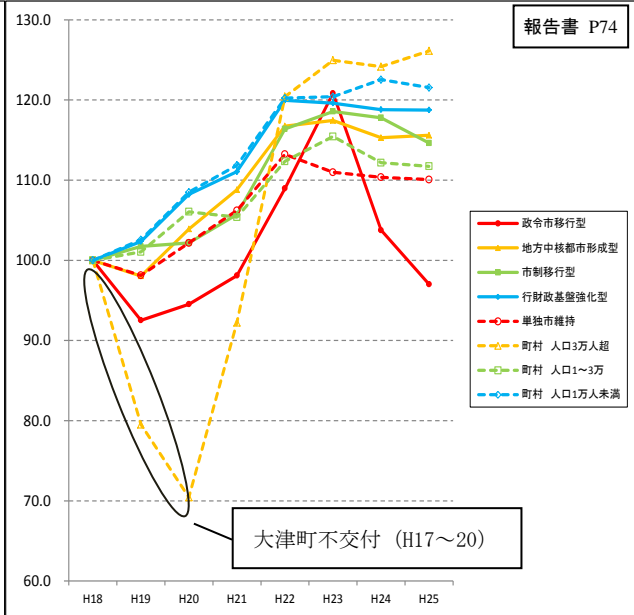

【状況】

合併・非合併団体ともに平成19年度以降増加傾向にあるが、類型別に見ると「政令市移行型」及び「町村人口3万人超型」については、平成19~20年度にかけて減少している。

【要因等】

税収減の影響により、平成19年度から増加傾向にあるが、財政力指数の高い「政令市移行型」及び「町村人口3万人超型」については、政令市移行に伴う需要増や不交付団体から交付団体への移行により、他の分類とは動きが異なる。

(4) 臨時財政対策債発行額

①合併・非合併区分別の比較

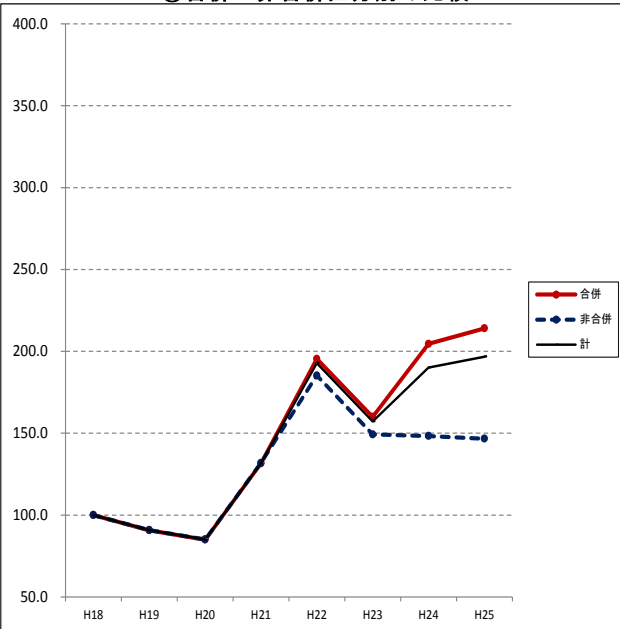

②合併・非合併団体の8類型別の比較

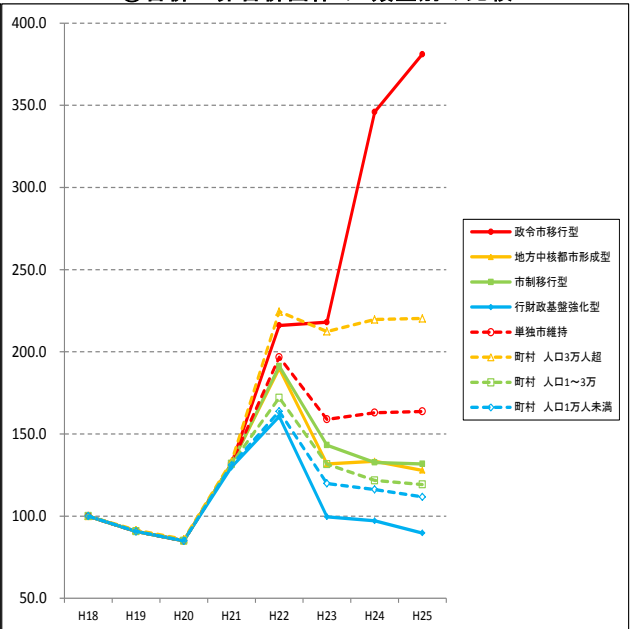

【状況】

合併・非合併団体ともに平成20年度以降増加傾向にあり、類型別に見ると財政力指数の高い「政令市移行型」及び「町村人口3万人超型」がより増加傾向にある。

【要因等】

リーマンショック後の税収の減少を補うために平成21年度以降増加傾向にある。臨時債は、人口が多いほど、また、財政力指数が高いほど財源不足額に対して多く配分されるため「政令市移行型」及び「町村人口3万人超型」は、より増加傾向にある。

(5) 特別交付税

①合併・非合併区分別の比較

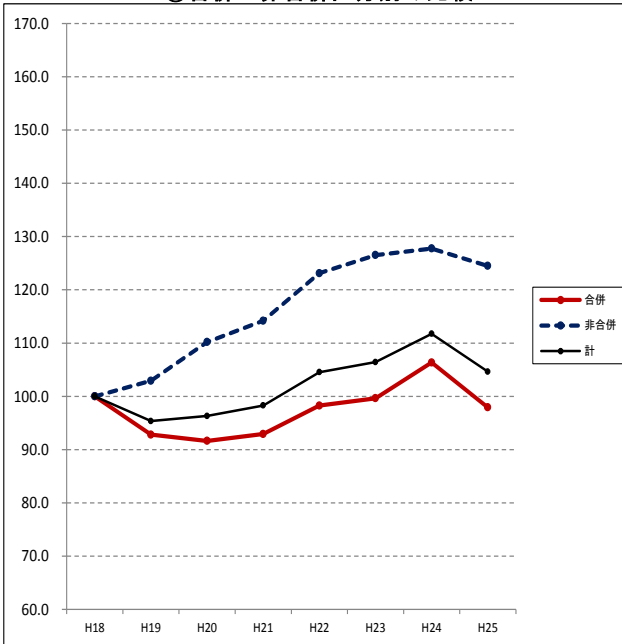

②合併・非合併団体の8類型別の比較

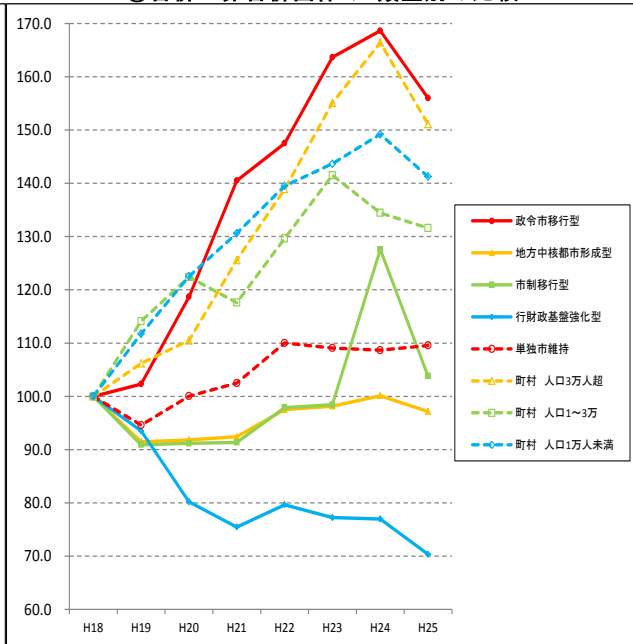

【状況】

非合併団体の方が増加傾向にある、類型別に比較すると、それぞれのばらつきがあり、一定の傾向が見られないが「行財政基盤強化型」が他の類型に比べて減少傾向にある。

【要因等】

グラフの起点となっている平成18年度までは、合併団体において合併準備・移行に係る経費が手厚く交付されていたため、平成18年度以降は相対的に非合併団体が伸びる結果となっている。「政令市移行型」については平成20、22年度に合併を行っているため、他の合併団体と異なり、平成18年度以降も増加傾向にある。

(6) 地方債（臨時財政対策債除き）

①合併・非合併区分別の比較

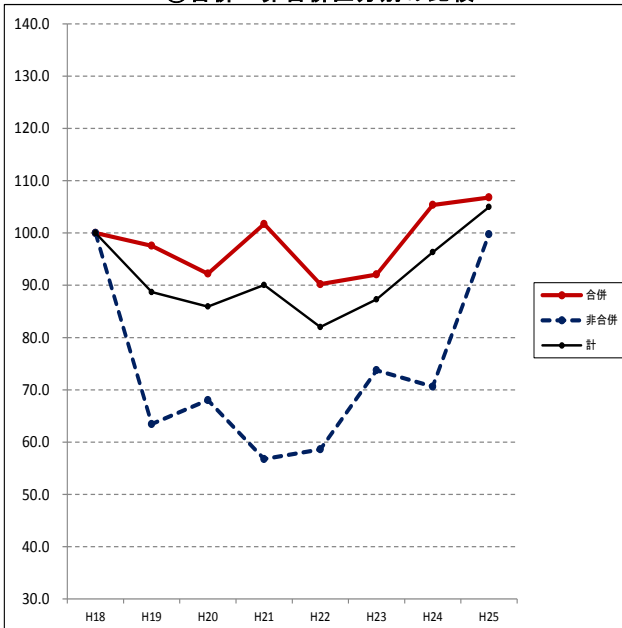

②合併・非合併団体の8類型別の比較

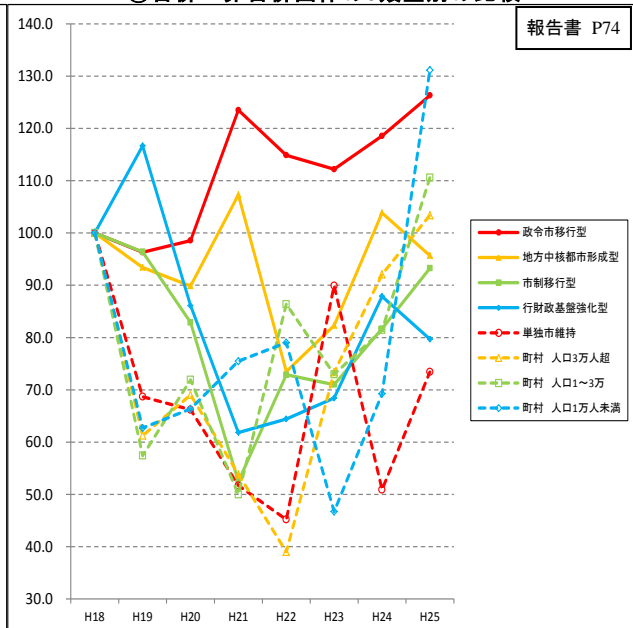

報告書 P74

【状況】

合併・非合併団体ともに概ね減少傾向にあるが、非合併団体がより減少傾向にある。リーマンショック後は増加傾向。

【要因等】

経済対策など国の施策の影響を受けているが、行政需要が増加している「政令市移行型」を除き抑制傾向にある。

(7) 国庫支出金

①合併・非合併区分別の比較

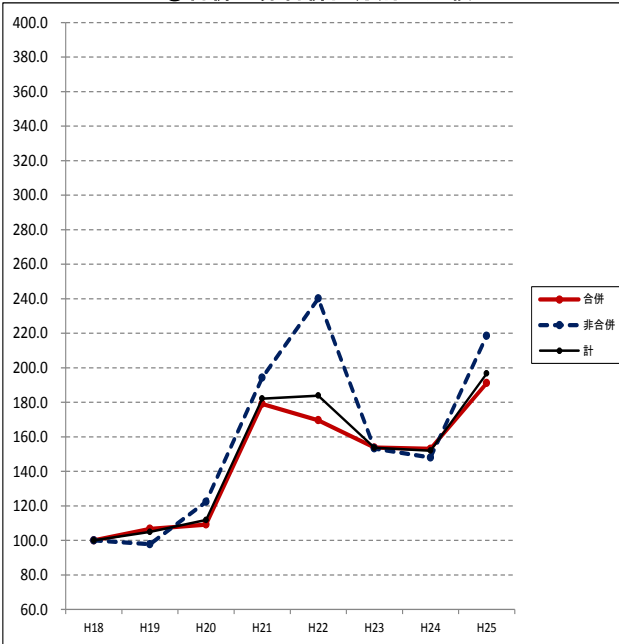

②合併・非合併団体の8類型別の比較

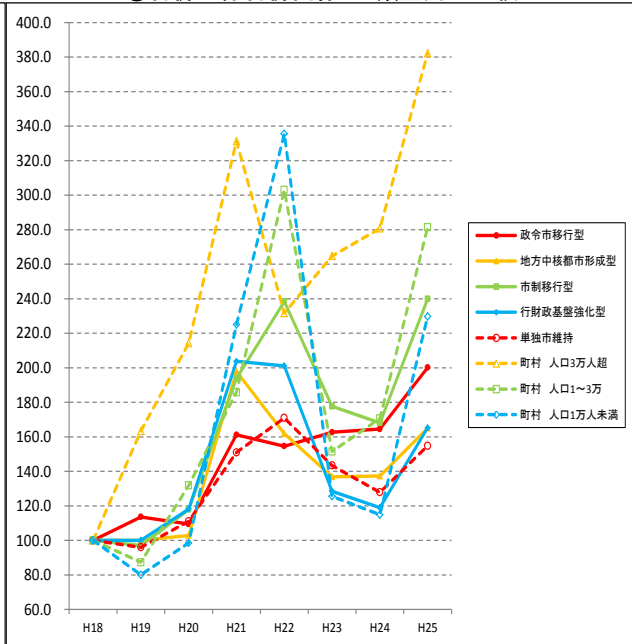

【状況】

合併・非合併団体ともに平成20年度以降増加傾向で推移している。

【要因等】

リーマンショック後の数次にわたる国の経済対策及び社会保障経費の増加により、すべての団体で増加傾向にある。

(8) 参考 (地方債 (臨時財政対策債含む))

①合併・非合併区分別の比較

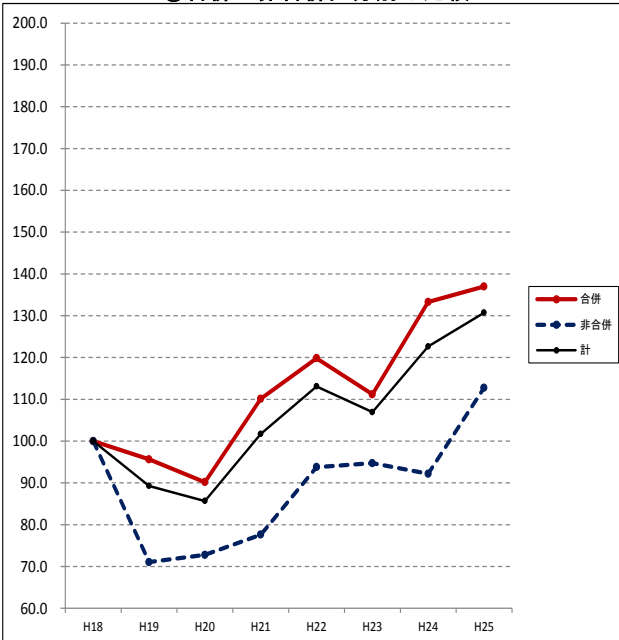

②合併・非合併団体の8類型別の比較

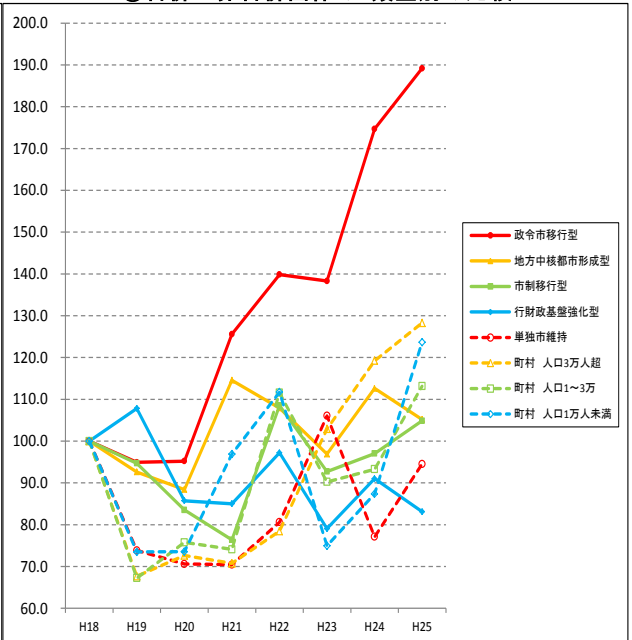

【状況】

合併・非合併団体ともにリーマンショック後の平成20年度以降増加傾向で推移している。類型別に見ると、「政令市移行型」が他の類型に比べ大幅に増加している。

【要因等】

臨時財債は、人口が多いほど、また、財政力指数が高いほど財源不足額の補てんに占める割合が高くなるため、「政令市移行型」について特に増加率が高くなっている。

II 歳出の推移

1 歳出総額と主な歳出項目

県内市町村の歳出総額は、平成 20 年度まで減少傾向で推移している。歳出項目別に見ると、義務的経費は、扶助費の増大などにより増加傾向で推移している。投資的経費は、公共事業の見直し等により平成 20 年度まで減少基調にあったが、平成 21 年度からの国の経済対策への呼応や平成 24 年度の熊本広域大水害の災害復旧費の増により増加している。

○県内市町村の歳出決算の推移（H11～H25）

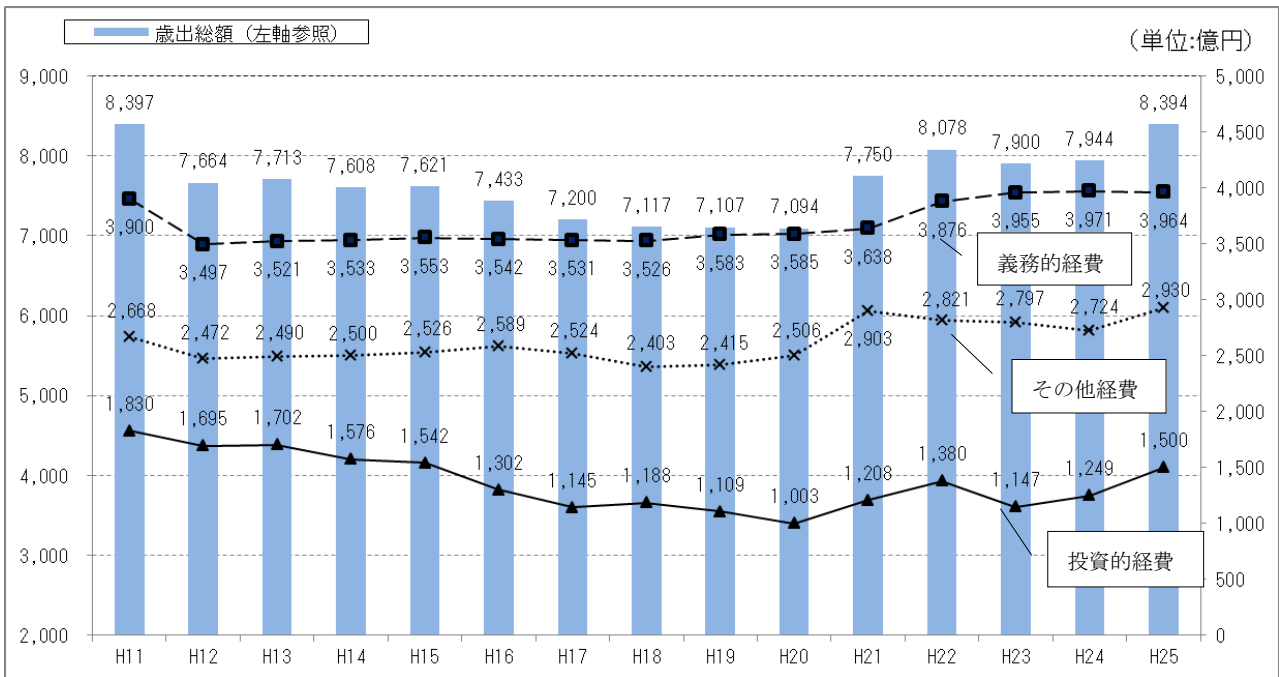

○県内市町村の歳入決算の推移（項目別）

(単位：億円)

	H11	H12	H13	H14	H15	H16	H17	H18	H19	H20	H21	H22	H23	H24	H25
義務的経費	3,900	3,497	3,521	3,533	3,553	3,542	3,531	3,526	3,583	3,585	3,638	3,876	3,955	3,971	3,964
投資的経費	1,830	1,695	1,702	1,576	1,542	1,302	1,145	1,188	1,109	1,003	1,208	1,380	1,147	1,249	1,500
その他経費	2,668	2,472	2,490	2,500	2,526	2,589	2,524	2,403	2,415	2,506	2,903	2,821	2,797	2,724	2,930
歳出総額	8,397	7,664	7,713	7,608	7,621	7,433	7,200	7,117	7,107	7,094	7,750	8,078	7,900	7,944	8,394

(摘要)

義務的経費：人件費、扶助費、公債費

投資的経費：普通建設事業費、災害復旧事業費

その他経費：物件費、維持補修費、補助費等、繰出金 など

2 歳出項目別伸び率の推移 (H18~H25決算)

*H18=100としている。

(1) 歳出総額

①合併・非合併区分別の比較



②合併・非合併団体の8類型別の比較

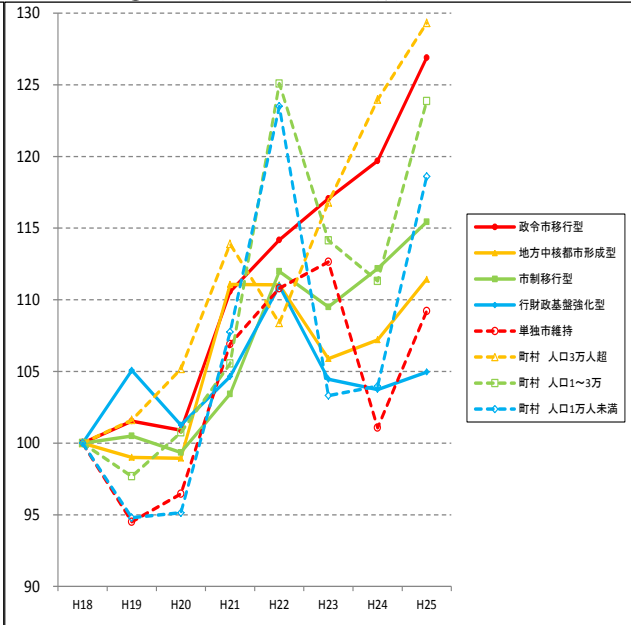

【状況】

平成 21 年度を境に、概ねどの類型でも歳出総額が増加傾向にある。類型別に見ると、「政令市移行型」及び「町村人口 3 万人超型」が他の類型よりも増加傾向にある。

【要因等】

リーマンショック後の平成 20 年度以降の国の経済対策への呼応や社会保障関係経費の自然増により歳出総額は増加している。分類別で見ると、財政力の高く、行政需要も増加している「政令市移行型」及び「町村人口 3 万人超型」が他の類型よりも歳出が増える傾向にある。一方、財政力の小さな団体の多い「行政基盤強化型」は、他の類型よりも歳出を抑えようとする傾向がある。

(2) 人件費

①合併・非合併区分別の比較

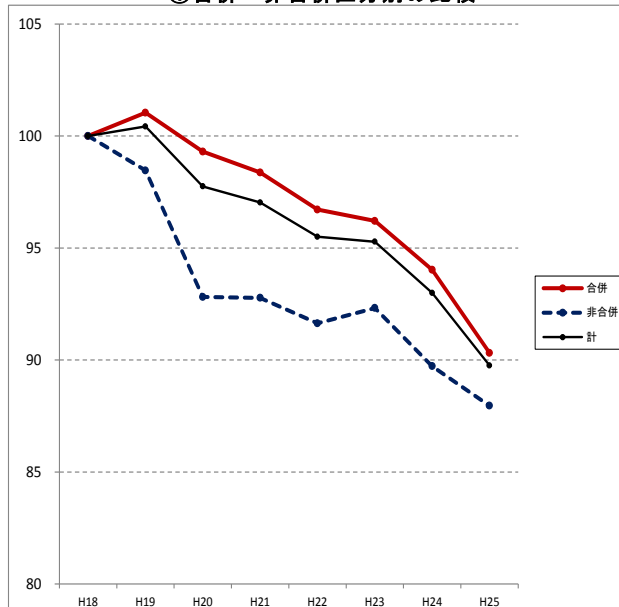

②合併・非合併団体の8類型別の比較

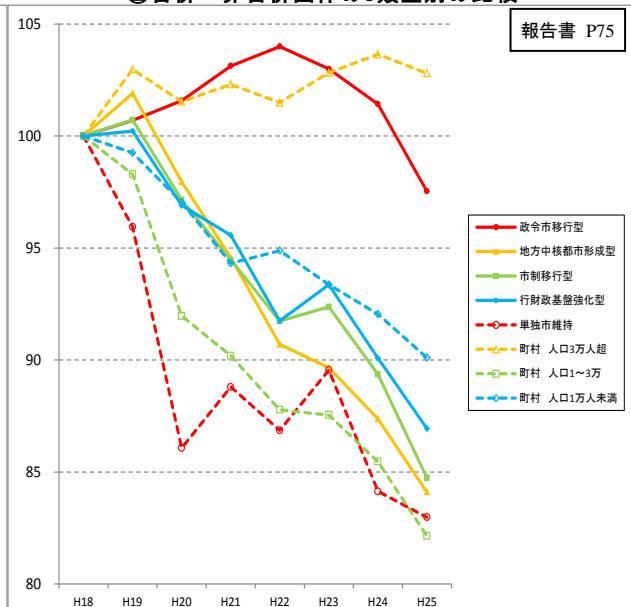

【状況】

「政令市移行型」及び「町村人口 3 万人超型」を除き、平成 20 年度以降減少傾向にある。

【要因等】

人口が増加傾向にあつて行政需要も増加している「政令市移行型」及び「町村人口 3 万人超型」を除き、厳しい定員管理や給与削減などの行革努力の成果により減少傾向にある。

(3) 扶助費

① 合併・非合併区分別の比較

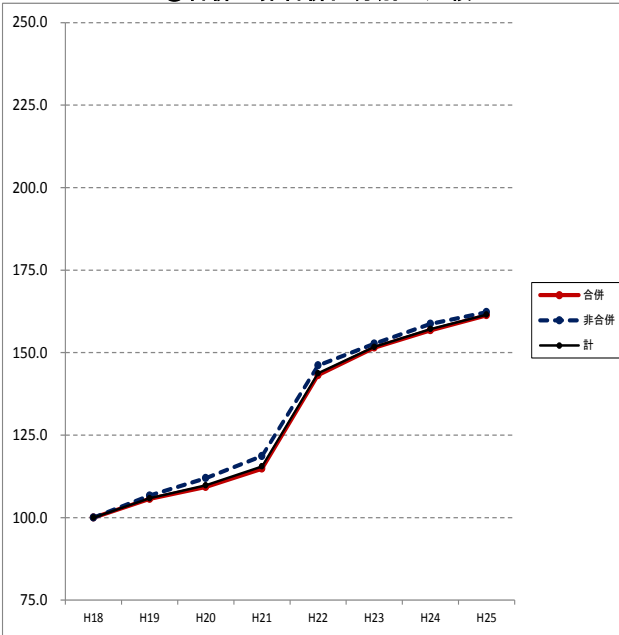

② 合併・非合併団体の8類型別の比較

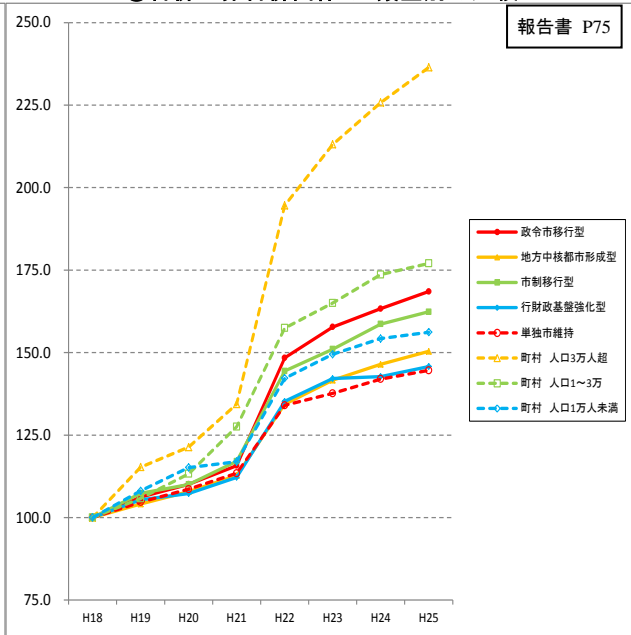

【状況】

合併・非合併団体ともに、すべての類型で増加傾向にある。

【要因等】

急激な少子高齢化等の影響を受けすべての類型で増加傾向にある。平成21年度から22年度にかけて、「町村人口3万人超型」の非合併市町村において、大幅に扶助費が伸びているのは、対象となる3町が乳幼児医療費の手厚い給付など、充実した子育て支援策を採用していることに加え、平成23年度から子ども手当の制度がスタートしたため、全市町村で扶助費が伸びている中、0～15歳の子どもを扶養する家庭が多い3町において、顕著な伸びを見せている。

(4) 公債費

① 合併・非合併区分別の比較

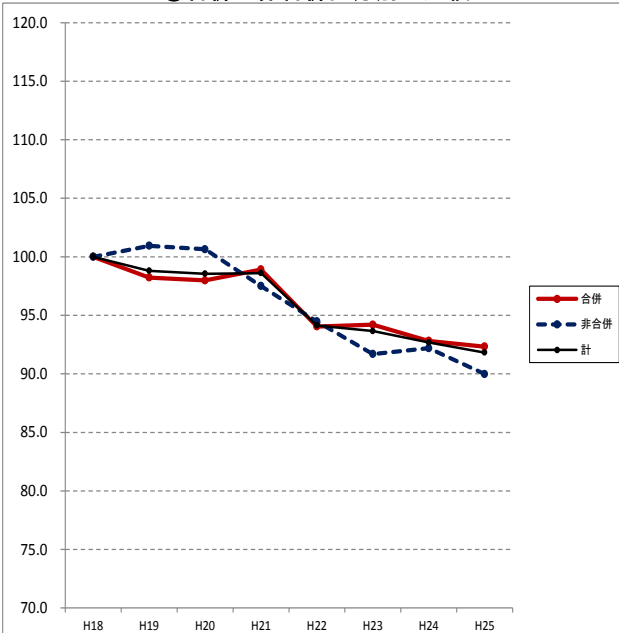

② 合併・非合併団体の8類型別の比較

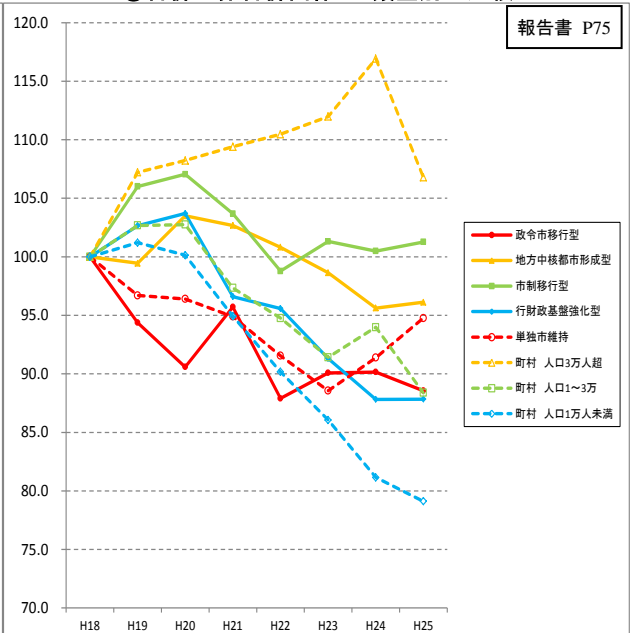

【状況】

合併・非合併団体ともに減少傾向にある。類型別に見ると、「町村人口3万人超型」のみ増加傾向にある。

【要因等】

人口増加を受け児童館や保健センターなど施設整備が進められている「町村人口3万人超型」を除き、起債額の総枠管理等の取組みの成果により減少傾向にある。

(5) 普通建設事業費

①合併・非合併区分別の比較

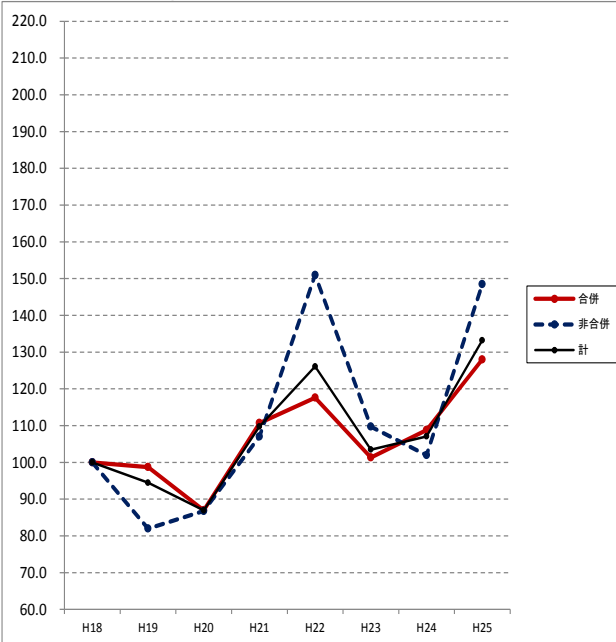

②合併・非合併団体の8類型別の比較

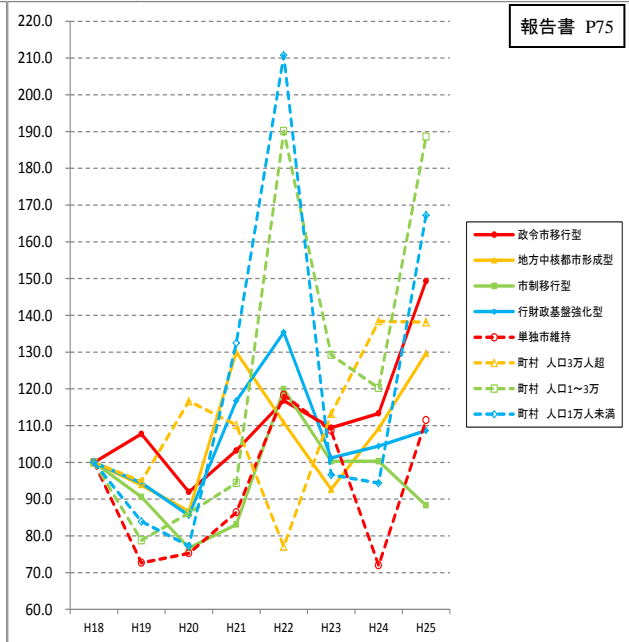

【状況】

合併・非合併団体ともに平成 20 年度以降増加傾向にある。類型で見ると「町村人口 1～3 万人型」及び「町村人口 1 万人未満型」について、平成 22 年度に突出して大きな値を占めている。

【要因等】

リーマンショック後の数次にわたる国の経済対策への呼応や、平成 24 年度の熊本広域大水害の災害復旧費の増等により増加傾向にある。

(6) 物件費

①合併・非合併区分別の比較

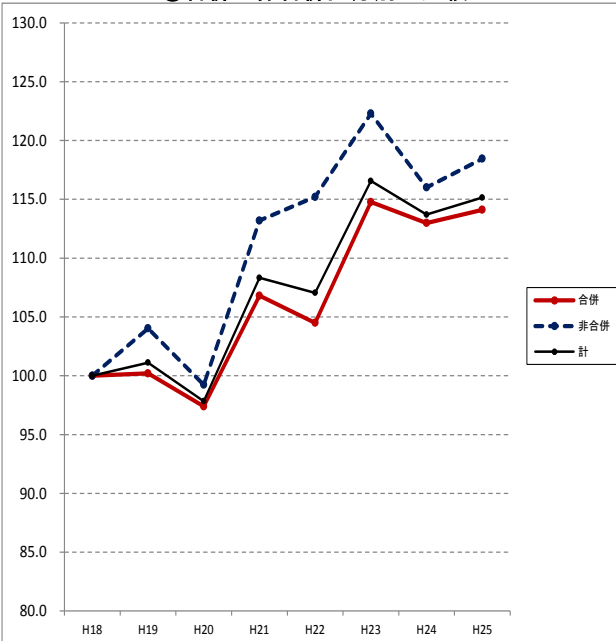

②合併・非合併団体の8類型別の比較

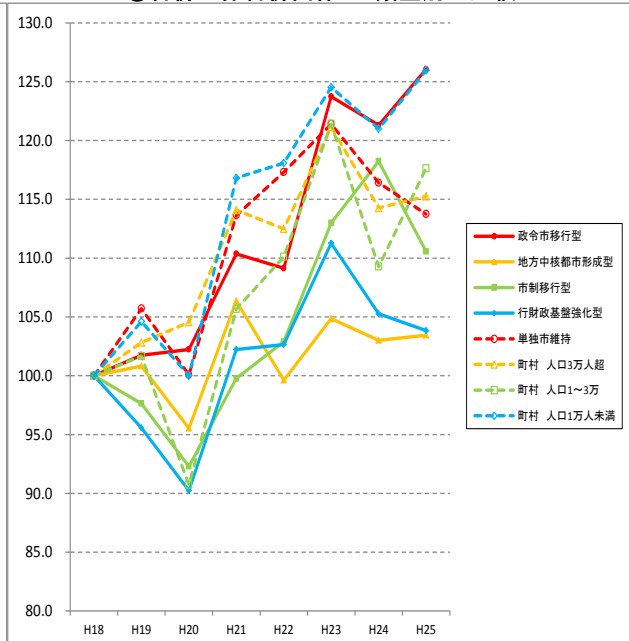

【状況】

合併・非合併団体ともに平成 20 年度以降増加傾向にある。

【要因等】

リーマンショック後の数次にわたる国の経済対策への呼応等により増加傾向にある。

(7) 補助費

①合併・非合併区分別の比較

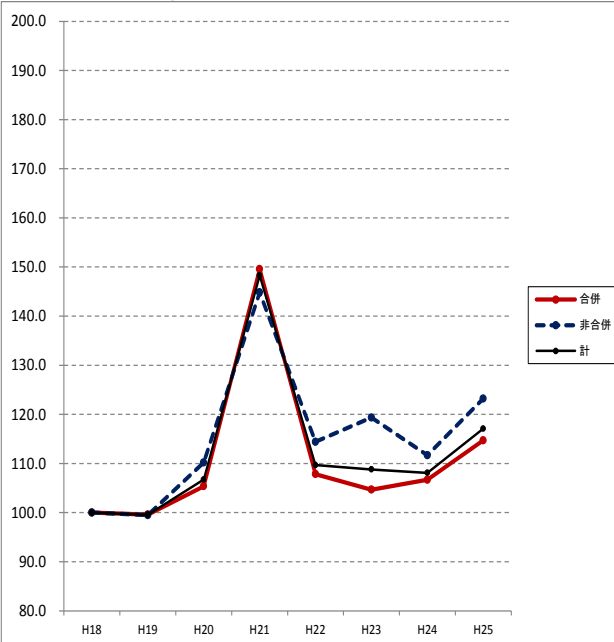

②合併・非合併団体の8類型別の比較

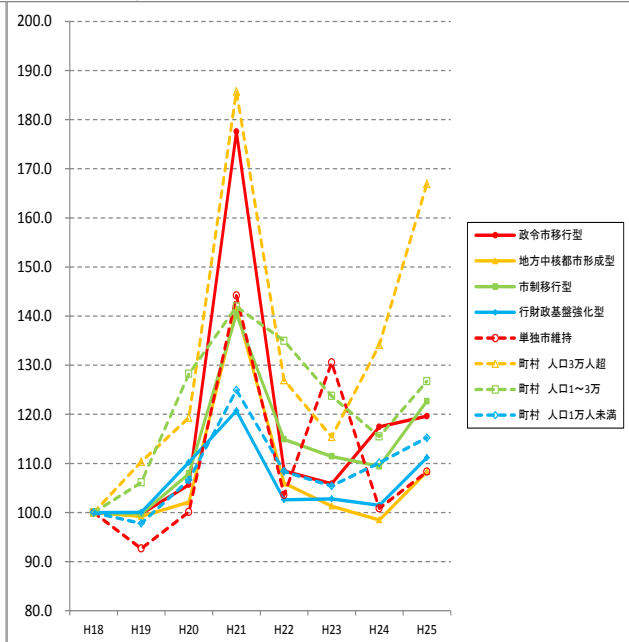

【状況】

合併・非合併団体ともに、ほぼ同じ動きで推移している。類型別に見ると「町村人口3万人超型」が特に増加傾向にある。

【要因等】

平成21年度の増加は、定額給付金事業費や一部事務組合への負担金等増が主な要因となっている。「町村人口3万人超型」については、待機児童解消のために保育所運営費が増加しているため、他の類型に比べ増加傾向にある。

Ⅲ 財政基盤の変化（H18～H25決算）

*H18=100としている。

1 積立金現在高

①合併・非合併区分別の比較

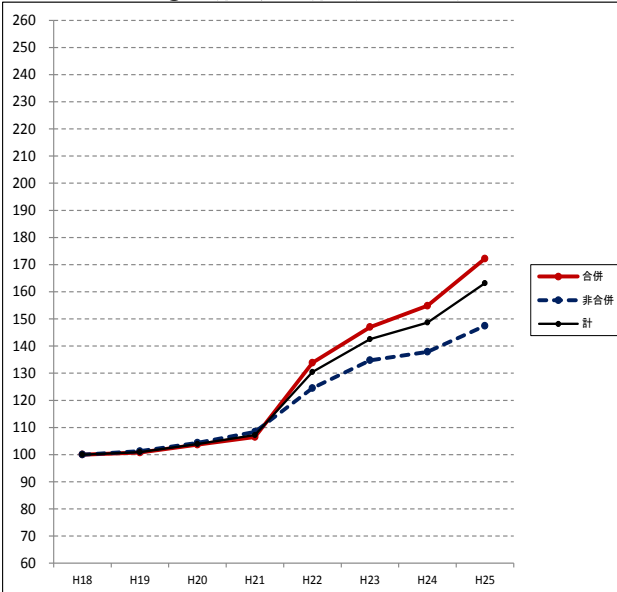

②合併・非合併団体の8類型別の比較

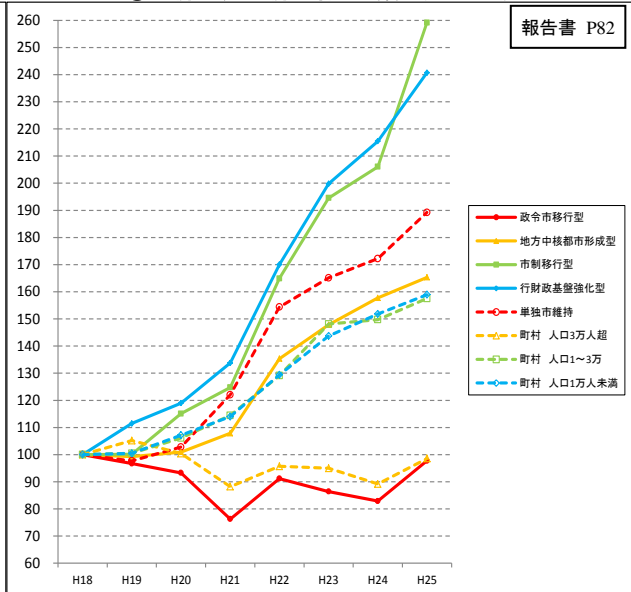

【状況】

合併・非合併団体ともに増加傾向にある。類型別に見ると、財政力指数の高い「政令市移行型」及び「町村人口3万人超型」を除き増加傾向にある。

【要因等】

合併団体は合併算定替の段階的縮減を見据えて、非合併団体においては平成16年度の地財ショック時に財政運営に苦勞した経験から、将来に備えた取組みを行っている。「政令市移行型」においては、一本算定の方が有利であるため合併算定替が適用されておらず、その段階的縮減に備える必要が無いため、積立金の積み増しに積極的ではないとも考えられる。

2 地方債現在高

①合併・非合併区分別の比較

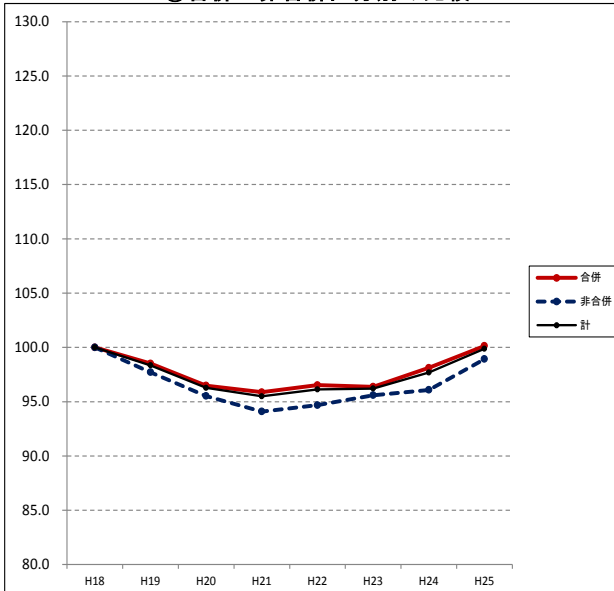

②合併・非合併団体の8類型別の比較

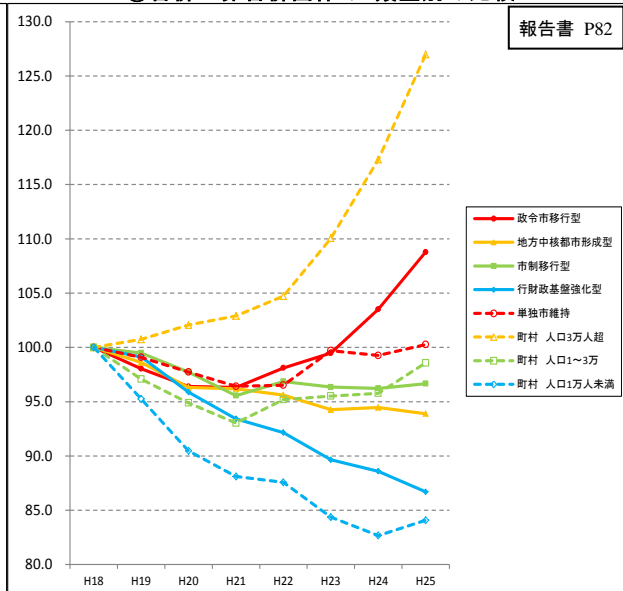

【状況】

合併・非合併団体ともに減少傾向にある。類型別では「政令市移行型」及び「町村人口3万人超型」を除き減少傾向にある。

【要因等】

公債費と同様、起債額の総枠管理等の取組みの成果により、「政令市移行型」及び「町村人口3万人超型」を除き減少傾向。ただし、臨財債を除くといずれの類型でも減少している。

3 財政力指数（Σ各分類の基準財政収入額÷Σ各分類の基準財政需要額。3か年平均。）

①合併・非合併区分別の比較

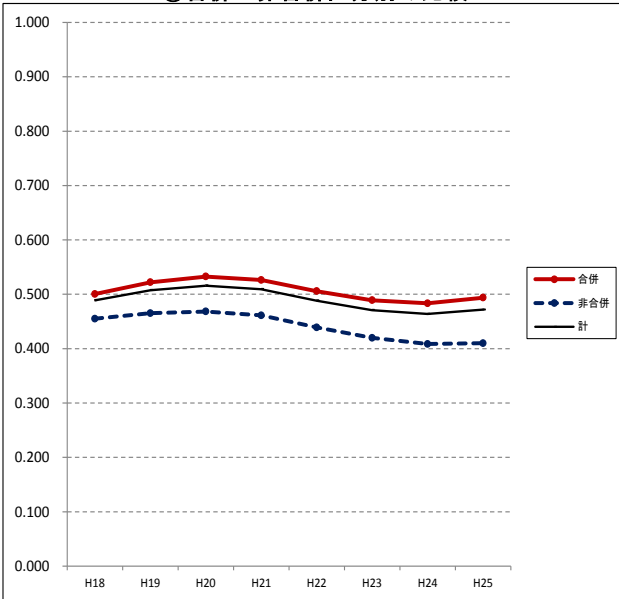

②合併・非合併団体の8類型別の比較

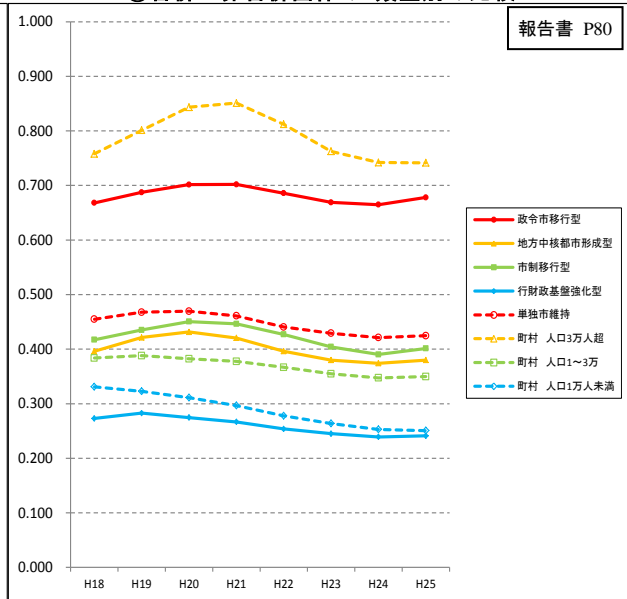

【状況】

合併・非合併団体ともに似た推移をしており、全ての類型でほぼ横ばいである。

【要因等】

平成18年度は、いわゆるいざなぎ景気により税収は伸長していたため、政府は三位一体改革に基づき地方財政計画の歳出を圧縮させ、基準財政需要額も圧縮された。結果、みかけ上の財源不足額が少なくなり、財政力指数は改善していた。平成25年度は、リーマンショック後の景気回復期で、続いていた経済対策により地方財政計画の歳出は高止まりし、基準財政需要額も高止まりとなった。結果、みかけ上の財源不足額も高原状態となり、財政力指数は悪化していた。これらは、全ての団体に同じ影響があったと言える。

4 経常収支比率

①合併・非合併区分別の比較

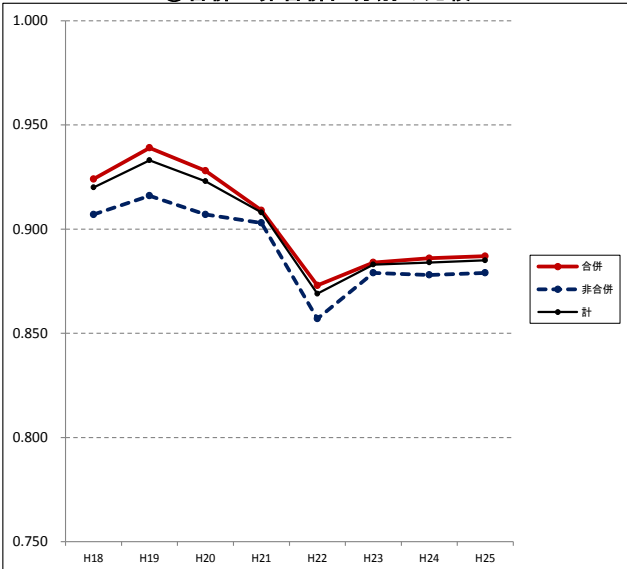

②合併・非合併団体の8類型別の比較

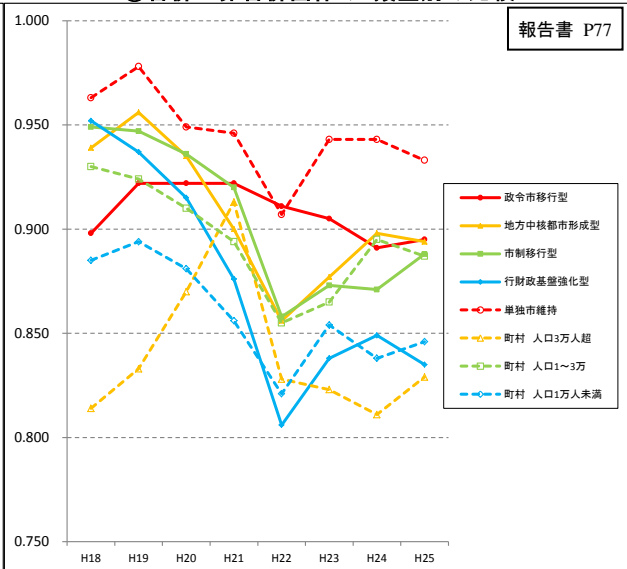

【状況】

合併・非合併団体ともに改善傾向にある。

【要因等】

厳しい定員管理や給与削減などの行革努力の成果により、概ね全類型で改善している。「町村人口3万人超型」については、待機児童に対処するため保育所に対する運営費負担金を増加していることにより、平成18年度より悪化しているものの、財政の弾力性は極めて高い水準で推移している。合併特例債などの起債は、活用するほどいわゆる借金は増えていくが、合併特例債は、非常に有利な起債であるため、他の事業債を活用した場合と比べて、市町村の負担は小さくなっている。

5 参考（住民1人当たりの地方債残高と積立金在高）

○住民1人当たりの地方債残高（臨時財政対策債含む）

○住民1人当たりの地方債残高（臨時財政対策債除く）

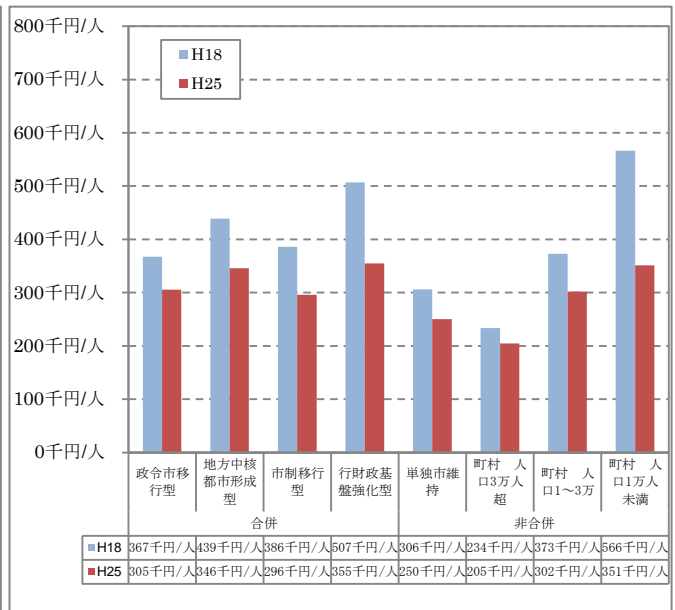
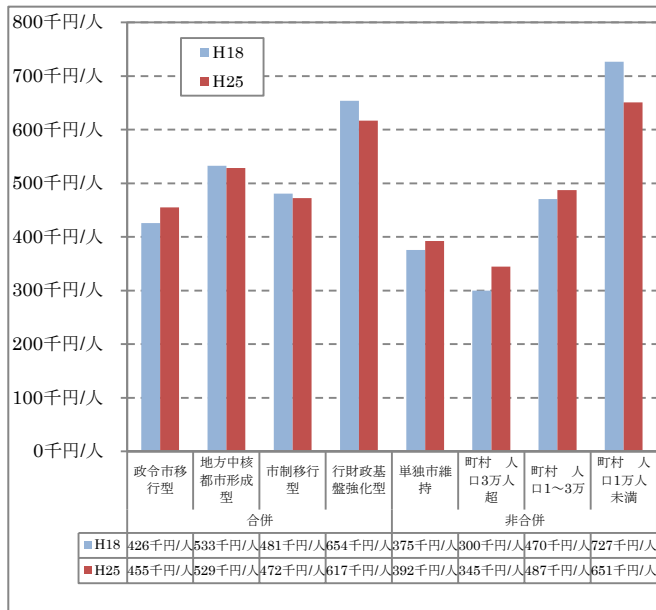

○住民1人当たりの積立金残高

【人口】

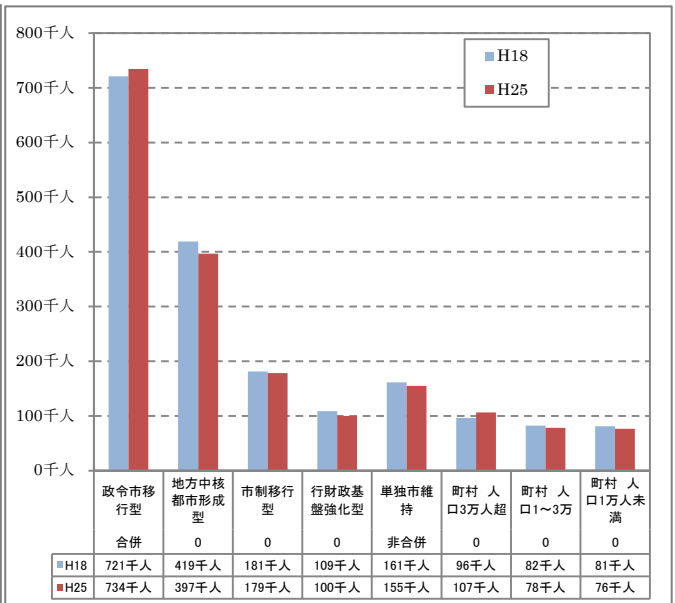
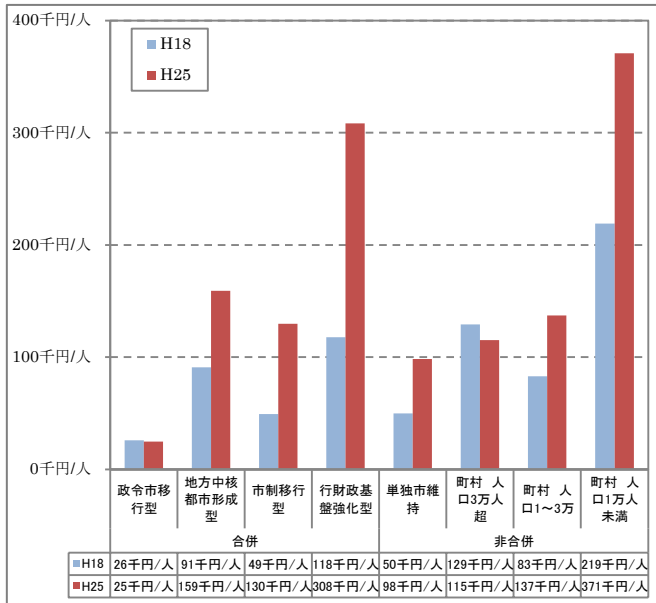

<各指標等の推移>

【地方債残高】

普通交付税の財源不足を補うために発行し、その発行額の元利償還金全額が後年度に交付税措置される臨時財政対策債の増加により、1人当たりの地方債残高は特に非合併団体で増加傾向にあるものの、各市町村で発行額をコントロールすることができる臨時財政対策債を除く通常債（公共事業等債等）の残高は減少している。

【積立金残高】

1人当たりの積立金残高は、合併団体にあつては合併算定替の終了を見据え、非合併団体にあつても三位一体改革時の地方財政への影響が大きかったことや今後の公共施設等の老朽化対策に対応できるよう、増加傾向にある。

※臨時財政対策債を除いた地方債残高は総額としても減少していることから、H18年度と比較し、H25年度の人口は減少しているものの、臨時財政対策債を除いた住民1人当たりの地方債残高は減少している。

IV 合併市町村に対する財政支援の状況

1 財政支援措置の全体像

(単位:百万円)

国	[準備段階]				[合併後]					
	措置内容	限度額等 /1団体	適用期間	金額	措置内容	限度額等 /1団体	適用期間	金額		
[総額] 3,403億 4,200万円	合併準備補助金	5百万円	1回限り	310	市町村合併推進体制整備費補助金	180~930百万円 (人口区分ごと)	建設計画の期間内	5,754		
	特別交付税	合併準備	国調査額 ×0.5	合併年度 まで	841	合併特別債	建設分 基金造成分	増加人口率等 により算出	合併翌年度~15年間	82,447 9,481
						普通交付税	合併補正	上限30億円	合併年度~5年間	11,497
		合併移行	国調査額 ×0.5	合併決定 後、合併 年度まで	1,759	合併算定替	合併算定替	合併翌年度~10年間	205,027	
	合併推進債	上限なし	原則事業開始 年度~3年	1,713	特別交付税	合併包括 (H20まで) 公債費負担 格差是正	増加人口率等 により算出 上限1億円	合併翌年度~3年間 合併年度~10年間	10,764 75	
					合併推進債	上限なし	合併翌年度~15年間	10,993		

県	[準備段階]				[合併後]			
	措置内容	限度額等 /1団体	適用期間	金額	措置内容	限度額等 /1団体	適用期間	金額
[総額] 116億 3,700万円	合併協議会補助金	建設計画等作成 :1百万円 周知啓発事業 :0.5百万円	協議会 設置の間 (任意・法定)	37	市町村合併特別交付金 *旧法	5億円+(n-2) ×1億円	合併年度~5年間	11,000
					市町村合併支援交付金 *新法	合併市町村数 ×1億円	合併年度~6年間	600

※平成11~25年度までの実績額

(n=合併市町村数)

※合併特別債について、H24及びH25年度分は借入れ見込額を計上。

※合併推進債について、H24及びH25年度の熊本市分は借入れ見込額を計上。

2 市町村ごとの支援措置実績 (H11~25年度)

(単位:百万円)

	国の財政支援措置											県の財政支援				合計		
	合併準備補助金	特別交付税		合併市町村補助金	合併特別債		普通交付税		特別交付税		合併推進債	国合計	合併協議会補助金	市町村合併特別交付金	市町村合併支援交付金		県合計	
		合併準備	合併移行		建設分	基金	合併補正	合併算定替	合併包括	公債費負担格差是正								
熊本市	0.0	43.5	921.0	0.0	0.0	2,999.1	2,946.0	0.0	74.6	11,231.9	18,216.1	4.5	0.0	600.0	604.5	18,820.6	熊本市	
八代市	30.0	64.1	0.2	591.8	9,189.3	0.0	1,568.3	24,115.0	672.6	0.0	0.0	36,231.3	2.5	900.0	0.0	902.5	37,133.8	八代市
玉名市	20.0	42.2	72.6	380.1	11,770.8	475.0	689.0	13,607.0	637.0	0.0	0.0	27,693.7	3.0	700.0	0.0	703.0	28,396.7	玉名市
山鹿市	25.0	61.0	131.1	295.0	6,880.2	0.0	683.6	19,694.0	759.3	0.0	202.5	28,731.7	2.0	800.0	0.0	802.0	29,533.7	山鹿市
菊池市	20.0	34.6	78.0	480.0	12,273.9	0.0	540.6	14,859.0	751.8	0.0	79.9	29,117.8	5.0	700.0	0.0	705.0	29,822.8	菊池市
上天草市	20.0	50.1	109.5	390.0	3,359.1	950.0	402.6	14,002.0	707.8	0.0	0.0	19,991.1	0.5	700.0	0.0	700.5	20,691.6	上天草市
宇城市	25.0	99.5	6.8	630.0	11,009.8	0.0	728.2	19,485.0	833.7	0.0	217.9	33,035.9	1.5	800.0	0.0	801.5	33,837.4	宇城市
阿蘇市	15.0	31.0	8.2	360.0	7,508.9	0.0	311.4	7,579.0	559.0	0.0	585.3	16,957.8	2.5	600.0	0.0	602.5	17,560.3	阿蘇市
天草市	50.0	128.3	133.6	717.7	6,916.4	3,325.0	1,748.0	39,482.0	939.2	0.0	190.3	53,630.5	2.5	1,300.0	0.0	1,302.5	54,933.0	天草市
合志市	10.0	47.0	64.0	299.2	5,215.2	0.0	358.1	4,967.0	735.4	0.0	180.6	11,876.5	1.0	500.0	0.0	501.0	12,377.5	合志市
美里町	10.0	32.5	7.9	180.0	889.8	0.0	161.9	3,959.0	631.2	0.0	0.0	5,872.3	2.0	500.0	0.0	502.0	6,374.3	美里町
和水町	10.0	22.0	0.7	97.4	1,102.1	760.0	159.6	3,680.0	632.2	0.0	0.0	6,464.0	1.0	500.0	0.0	501.0	6,965.0	和水町
南阿蘇村	15.0	37.8	58.8	63.8	564.4	0.0	201.8	6,999.0	642.8	0.0	0.0	8,583.4	2.0	600.0	0.0	602.0	9,185.4	南阿蘇村
山都町	15.0	32.9	21.4	270.0	395.9	0.0	244.3	7,923.0	539.7	0.0	0.0	9,442.2	2.5	600.0	0.0	602.5	10,044.7	山都町
氷川町	10.0	27.3	0.7	80.1	1,199.3	1,026.0	166.1	3,550.0	525.0	0.0	0.0	6,584.5	3.1	500.0	0.0	503.1	7,087.6	氷川町
芦北町	10.0	30.0	144.7	240.0	2,471.0	570.0	205.6	4,007.0	526.8	0.0	0.0	8,205.1	1.5	500.0	0.0	501.5	8,706.6	芦北町
あさぎり町	25.0	57.4	0.0	360.0	1,701.1	2,375.0	328.6	14,173.0	670.6	0.0	17.4	19,708.1	0.0	800.0	0.0	800.0	20,508.1	あさぎり町
合計	310.0	841.1	1,759.3	5,435.1	82,447.2	9,481.0	11,496.8	205,027.0	10,764.0	74.6	12,705.8	340,342.0	37.1	11,000.0	600.0	11,637.1	351,979.1	合計

※単位未満を四捨五入しているため、合計が一致しない場合がある。

<合併特別債(内数)>

	建設分	基金	計
H24年度	11,870.3	1,235.0	13,105.3
H25年度	10,206.7	2,280.0	12,486.7

<合併推進債(内数・熊本市のみ)>

	金額
H24年度	1,074.8
H25年度	2,464.8

※合併特別債について、H24年度分は、借入れ見込額(平成25年10月報告の「合併特別事業に係る地方債発行状況調査」の数値)を計上。

※同様に、H25年度分は、借入れ見込額(平成26年5月報告の「協議・届出又は許可に係る地方債の発行状況等について」の数値)を計上。

※合併推進債について、H24年度及びH25年度の熊本市分は、借入れ見込額を計上。

3 市町村合併に係る特別交付税措置について

[(1) 準備段階]

① 合併準備

- ア 対象経費 市町村が法定協議会を設置した場合の、合併準備のために必要な経費
(合併市町村基本計画の策定、協議会開催、協議会広報誌作成等)
- イ 措置額 必要経費 (一財) × 0.5

② 合併移行

- ア 対象経費 合併市町村の一体性の速やかな確立を図るために必要な経費
(電算システムの統合、交通標識・各種看板の書き換え等)
- イ 措置額 必要経費 (一財) × 0.5

[(2) 合併後]

③ 合併包括 (H20 までの措置)

※ 新法下では「臨時的経費」の項目だが、該当なし。

- ア 対象経費 平成 17 年 3 月 31 日までに合併した市町村に対して 合併後 3 年間措置
- イ 措置額 次の算式によって算定した額

$$\text{算式} \quad (2 \text{ 億円} + A \times 2,000 \text{ 円}) \times \alpha \times \beta$$

A 増加人口：(合併後の人口) - (旧市町村のうち人口が最大のものの人口)

α 合併後人口に占める増加人口の割合による補正

- ・ 20%未満 $\alpha=1.0$
- ・ 20%以上 40%未満 $\alpha=1.25$
- ・ 40%以上 $\alpha=1.5$

β 合併の時期による補正

- ・ 当該年度が合併の翌年 $\beta=1.0$
- ・ 当該年度が合併の翌々年 $\beta=0.6$
- ・ 当該年度が合併の翌々々年 $\beta=0.4$

④ 公債費負担格差是正

- ア 対象経費 旧市町村間の公債費負担の格差に係る利子、又は地方債の繰上償還に伴う補償金に対する措置

- イ 措置額 次の各号によって算定した額の合算額 (①+②)

- ・ 旧市町村ごとに、次の算式によって算定した額の合計額 (上限 1 億円。合併年度以後 10 箇年度に限る。)

$$\text{算式} \quad \{ (A - \text{特財及び普交算入公債費}) \times (E - F) / E \times \alpha / A \times (\alpha - G) / \alpha \} \times 0.5$$

A 地方債の当該年度元利償還金 (公営企業債及び繰上償還を除く)

E ある旧市町村に係る合併の前年度の実質公債費比率

F 各旧市町村に係る合併の前年度の実質公債費比率のうち、最も低い実質公債費比率 (ただし、合併前直近の全国平均より低い場合は全国平均)

α 旧市町村が起こした地方債の当該年度における利子

G 公債費負担の対策となった利子額

- ・ 合併を行った市町村のうち「公債費負担平準化計画」を実施する市町村について、地方債の繰上償還を行った場合に、繰上償還に伴って支払った補償金の額に 0.5 を乗じて得た額。 (ただし、旧市町村のうち 1 以上の旧市町村の実質公債費比率が全国平均を上回る場合に限る。)

4 合併特例債・推進債の概要について

(1) 合併特例債 (旧合併特例法：平成16年度末まで合併(ただし平成16年度末までに都道府県知事に申請、平成17年度末までに行われた合併にも適用))

①本県対象団体：16団体

八代市、玉名市、山鹿市、菊池市、上天草市、宇城市、阿蘇市、天草市、合志市、美里町、和水町、南阿蘇村、山都町、氷川町、芦北町、あさぎり町

②対象事業

- ・市町村建設計画に基づく特に必要な事業
- ・上水道事業、下水道事業及び病院事業について、合併に伴う増嵩経費のうち特に必要と認められる経費に対する一般会計からの出資及び補助
- ・市町村振興のための基金造成

③充当率・交付税措置

充当率 95% 交付税措置 70%

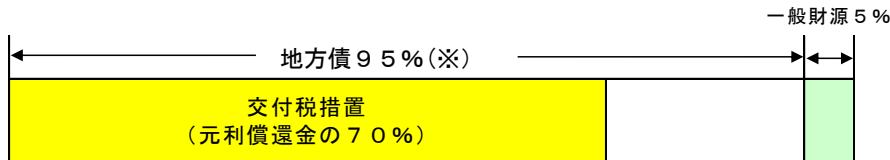

※上下水道・病院事業に係る出資及び補助は地方債100%

④実施期間

合併が行われた年度及びこれに続く15か年度(H24.6.27公布・施行)

(2) 合併推進債 (平成17年度～平成22年度に合併)

①本県対象団体：1団体 熊本市

②対象事業

- ・構想対象市町村相互間の道路・橋りょう・トンネル(街路、農道、林道等を含む。)の整備事業
- ・構想対象市町村相互間の電算システム統合整備、地域イントラネット整備事業
- ・本庁舎等、消防庁舎及び消防防災施設の整備事業
- ・火葬場・斎場の整備事業
- ・保育所・子育て支援施設等の整備事業
- ・既存の公共施設等を廃止して行う統合施設の整備

③充当率・交付税措置

充当率 90% 交付税措置 40%

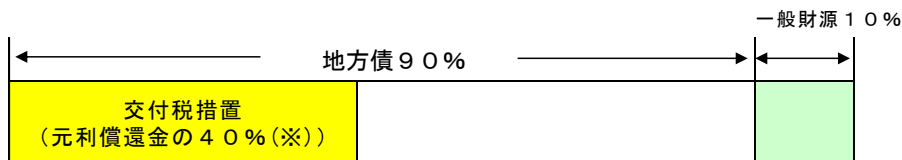

※市町村合併による行政コストの合理化効果の発現に繋がる事業については、元利償還金の50%

④実施期間

合併が行われた年度及びこれに続く15か年度(H24.6.27公布・施行)

5 合併特例債・推進債の活用実績について

(単位：百万円)

	施設整備関係(ハード)																基金(ソフト)			総計														
	道路	河川 水路等	学校 教育 施設	幼稚園 保育所 等	廃棄物 処理 施設	庁舎	消防 防火 施設	防災 無線	地域 イテラ	福祉 施設	公園	体育館 等	図書館 等	コミュニティ 施設	産業 施設	駅前 広場 等	駐車場 駐輪場 等	公園 企業	病院	その他	小計		①	②	③	④	⑤	⑥	⑦=①+④	⑧=②+⑤	⑨/⑧			
																																積立額	活用率	活用率 可能額
八代市	2,358.0	3,916.6				471.3	215.9		689.3	604.0				1,234.2								9,189.3	40,175.5	22.9%	3,800.0	0.0%	9,189.3	43,975.5	20.9%	八代市				
五名市	4,084.0	2,257.7	17.3	452.1	2,227.7		89.5	207.6	135.9	27.8	9.2	7.4	31.7	69.3	1,543.3	14.4					602.5	11,770.8	26,733.0	44.0%	475.0	18.1%	12,245.8	29,355.0	41.7%	五名市				
山鹿市	1,680.7	672.8		0.0	3,187.3		695.7	313.4			0.0			60.6		30.3						239.4	6,880.2	24,823.5	27.7%	2,935.5	0.0%	6,880.2	27,759.0	24.8%	山鹿市			
菊池市	6,481.8	2,077.0	65.4	71.3	176.7		200.6	476.1	353.7	966.2		245.5	307.4	852.2								0.0	12,273.9	21,308.5	57.6%	0.0	0.0%	12,273.9	23,759.5	51.7%	菊池市			
上天草市	717.1	17.4	627.6		652.2	125.6	6.0	660.2				126.3		96.3	215.8	35.1						79.5	3,359.1	15,637.0	21.5%	950.0	42.7%	4,309.1	17,860.0	24.1%	上天草市			
宇城市	3,876.2	967.5	3,427.1	76.9	746.9		530.8	426.4	2.1	39.5	73.0	265.5	40.7	392.3	22.5	122.4						11,009.8	30,153.0	36.5%		0.0%	11,009.8	33,307.0	33.1%	宇城市				
阿蘇市	4,566.3	155.5	1,552.5		59.4		69.4	44.7	201.8	158.9												696.0	7,508.9	11,818.0	63.5%	1,672.0	0.0%	7,508.9	13,490.0	55.7%	阿蘇市			
天草市	3,423.5	1,626.6		59.2	545.7	566.9	331.2		284.2	13.0	26.4	9.5	19.2	1.0								6,916.4	54,264.0	12.7%	3,325.0	87.5%	10,241.4	58,064.0	17.6%	天草市				
合志市	2,034.9	2,844.0	59.2			54.4			137.4		40.8		44.5									5,215.2	13,100.5	39.8%		0.0%	5,215.2	14,630.0	35.6%	合志市				
美里町	162.8	23.1	324.2				216.1							101.1								43.6	889.8	4,740.5	18.8%		0.0%	889.8	5,766.5	15.4%	美里町			
和水町	99.6		983.7											18.8								1,102.1	4,740.5	23.2%	760.0	74.1%	1,862.1	5,766.5	32.3%	和水町				
南阿蘇村	344.3		118.2		12.2	2.1		0.0	8.6				79.0									564.4	6,688.0	8.4%	0.0	0.0%	1,472.5	8,160.5	6.9%	南阿蘇村				
山都町	137.3	63.6			195.0																	395.9	8,569.0	4.6%	1,539.0	0.0%	395.9	10,108.0	3.9%	山都町				
水川町	322.5	403.4			47.5	64.2			361.7				0.0									1,199.3	4,807.0	24.9%	1,026.0	100.0%	2,225.3	5,833.0	38.2%	水川町				
芦北町	76.1	321.4	866.1		36.0	77.1	4.8	517.5			548.1											2,471.0	6,127.5	40.3%	570.0	51.7%	3,041.0	7,229.5	42.1%	芦北町				
あまき町	969.3	532.7					21.3						38.0		139.8							1,701.1	10,630.5	16.0%	2,375.0	97.3%	4,076.1	13,072.0	31.2%	あまき町				
計	31,304.4	1,508,321,975.6	337.0	618.6	7,874.5	1,305.1	978.9	3,107.7	1,201.0	1,043.0	2,706.4	113.8	1,272.2	452.5	19.2	2,709.0	469.3	1,805.5	49.5	30.3	686.0	989.4	82,447.2	284,316.0	29.0%	9,481.0	33,820.0	28.0%	91,928.2	318,136.0	28.9%	計		
全体 比率(%)	38.0	1.8	26.5	0.4	0.8	9.6	1.6	3.8	1.5	1.3	3.3	0.1	1.5	0.6	0.0	3.3	0.6	2.2	0.1	0.0	0.8	1.2	100.0		11.5									

※平成24・25年度については、発行員込額

6 合併算定替と合併補正について

[(1) 普通交付税の合併算定替]

普通交付税は、基準財政額需要額が基準財政収入額を上回る額（財源不足額）に応じて配分されているが、合併が行われた場合、スケールメリット等による経費節減が算定に反映されるため、一般的に基準財政需要額が減少し、普通交付税も減少する。

しかし、合併による経費節減は、合併後すぐにできるものばかりではないため、一定期間に限って、新市町村の状態で作算（一本算定）した財源不足額と、合併関係市町村が合併前の状態にあるものと仮定して算定（合併算定替）した財源不足額の合算額を比較し、後者が大きい場合には後者の額を財源不足額（普通交付税の額）とする特例措置である。一般的には合併算定替の額が大きい。

【根拠規定】

- 市町村の合併の特例に関する法律 第 11 条第 2 項（改正前）
- 市町村の合併の特例等に関する法律 第 17 条第 2 項（改正前）
- 普通交付税に関する省令 第 48 条

[(2) 適用期間（合併特例法第 11 条第 2 項 ※H22 改正前）]

① 平成 17 年 3 月 31 日までに合併

- ◎ 財源不足額の全額を保障する期間（以後「同額保障期間」という）
 - ・適用合併に係る日が 4 月 1 日の場合：合併適用年度を含めて 11 カ年間
 - ・適用合併に係る日が 4 月 2 日以降の場合：合併適用年度の翌年度から 10 カ年間
- 段階的に縮減される期間
 - ・同額保障期間以降 5 年間については、激変緩和の観点から合併算定替による増加額が段階的に縮減される。

※ 市町村合併の特例に関する法律の一部改正

平成 16 年度中に市町村が議会の議決を経て都道府県知事に合併の申請を行い、平成 17 年度中に合併した場合は、旧合併特例法の規定が適用され、同額保障期間が 10 年となっている。

② 平成 17 年度以降に合併した団体への特例措置

同額保障期間は平成 11 年度改正前の 5 年に戻るが、合併算定替による適用期間を経過措置として段階的に縮小する。

（措置年度）

- ① H17～18 合併団体・・・全額保障 9 年＋段階的縮減 5 年
- ② H19～20 合併団体・・・全額保障 7 年＋段階的縮減 5 年 [熊本市(富合町合併)]
- ③ H21～ 合併団体・・・全額保障 5 年＋段階的縮減 5 年 [熊本市(城南町・植木町合併)]

※ H22 以降も、合併障害除去等のための措置として、全額保障 5 年＋段階的縮減 5 年となっている。（H22 改正後）

③ 市町村の姿の変化に対応した交付税算定について（平成 26 年度以降）

平成の合併により、市町村の面積が拡大する等市町村の姿が大きく変化したことを踏まえ、特に合併市町村において、災害時の拠点としての支所の重要性が増す等、合併時点では想定されなかった新たな財政需要が生じていることを交付税算定に反映するもの。平成 26 年度以降 5 年程度の期間で見直しが行われる。

「支所に要する経費の算定」については、平成 26 年度から、3,400 億円を 3 年かけて 3 分の 1 ずつ一本算定に加算する。

算定方法については、旧市町村役場を支所とみなして、「標準的な支所の経費（所管区域人口 8,000 人）」2.4 億円に「所管区域人口の多寡による補正」と「本庁からの距離の遠さによる補正」を乗じることにより算出される。

〔（3）合併補正〕

行政の一体化に必要な基本構想等の策定やネットワークの整備等に要する経費など、合併直後の臨時的経緯費に対応するため、5 年間に限り補正を設けて基準財政需要額（「その他の諸費（人口を測定単位とするもの・計上経費）」）に加算される特例措置である。

なお、この合併補正は、主として投資的経費の増加需要額を念頭においた措置であることから、合併補正は合併算定替と同時に適用される。

【根拠規定】

- 市町村の合併の特例に関する法律 第 11 条第 1 項（改正前）
- 市町村の合併の特例等に関する法律 第 17 条第 1 項（改正前）
- 普通交付税に関する省令 第 47 条

◎合併補正による増加需要額

単位：千円

	H15	H16	H17	H18	H19	H20	H21	H22	H23	H24	H25	計
熊本市							599,481	600,582	599,317	599,508	600,213	2,999,101
八代市				313,182	313,764	313,742	313,839	313,797				1,568,324
玉名市				137,808	137,842	137,784	137,738	137,839				689,011
山鹿市			139,348	136,027	136,055	136,057	136,079					683,566
菊池市			109,166	107,997	107,842	107,774	107,799					540,578
上天草市		83,064	83,155	78,816	78,769	78,778						402,582
宇城市			146,717	145,206	145,427	145,443	145,410					728,203
阿蘇市			63,172	62,130	62,064	62,039	62,020					311,425
天草市				350,254	349,454	349,547	349,412	349,349				1,748,016
合志市				71,459	71,660	71,617	71,672	71,696				358,104
美里町			32,916	32,236	32,258	32,252	32,253					161,915
和水町				31,948	31,900	31,912	31,898	31,913				159,571
南阿蘇村			40,504	40,292	40,330	40,328	40,323					201,777
山都町			50,362	48,580	48,452	48,447	48,470					244,311
氷川町				33,181	33,243	33,234	33,223	33,244				166,125
芦北町			42,310	40,826	40,830	40,840	40,834					205,640
あさぎり町	66,030	66,036	66,051	65,185	65,290							328,592
計	66,030	149,100	773,701	1,695,127	1,695,180	1,629,794	2,150,451	1,538,420	599,317	599,508	600,213	11,496,841

◎合併算定替による増加需要額

単位：千円

	H15	H16	H17	H18	H19	H20	H21	H22	H23	H24	H25	計
熊本市							503,133	608,459	1,833,970	0	0	2,945,562
八代市				2,646,107	2,706,999	2,735,089	2,681,580	2,861,481	3,300,354	3,547,508	3,636,248	24,115,366
玉名市				1,528,377	1,536,415	1,565,708	1,579,475	1,755,728	1,913,334	1,854,525	1,873,481	13,607,043
山鹿市			1,892,277	1,915,089	1,947,207	2,041,154	2,052,329	2,247,752	2,531,542	2,501,834	2,564,698	19,693,882
菊池市			1,404,858	1,414,427	1,470,168	1,546,185	1,542,325	1,687,513	1,936,083	1,908,795	1,948,928	14,859,282
上天草市		1,207,744	1,259,369	1,248,622	1,304,601	1,358,248	1,325,108	1,436,380	1,622,189	1,589,652	1,649,699	14,001,612
宇城市			1,901,622	1,910,729	1,950,009	2,019,212	1,991,678	2,177,398	2,530,714	2,472,155	2,531,085	19,484,602
阿蘇市			687,999	694,227	717,252	782,356	768,238	894,425	977,948	1,002,563	1,053,503	7,578,511
天草市				4,202,307	4,384,355	4,654,822	4,652,738	5,127,289	5,477,050	5,402,292	5,580,886	39,481,739
合志市				513,573	557,832	585,540	579,812	574,783	730,371	728,449	697,111	4,967,471
美里町			356,443	352,756	369,056	408,160	436,135	469,702	513,441	517,689	535,849	3,959,231
和水町				342,794	362,663	404,628	433,967	501,167	533,012	541,683	559,900	3,679,814
南阿蘇村			601,584	593,537	649,829	723,270	778,360	880,871	920,616	912,209	938,799	6,999,075
山都町			702,426	669,345	694,364	774,519	840,121	997,625	1,017,712	1,102,821	1,124,118	7,923,051
水川町				352,596	367,014	399,523	425,123	465,155	508,434	505,269	527,311	3,550,425
芦北町			344,623	338,427	370,091	408,954	423,922	480,106	534,164	548,282	558,782	4,007,351
あさぎり町	1,068,917	1,004,054	1,021,568	1,008,622	1,103,644	1,247,470	1,371,817	1,568,104	1,584,185	1,572,502	1,622,553	14,173,436
計	1,068,917	2,211,798	10,172,769	19,731,535	20,491,499	21,654,838	22,385,861	24,733,938	28,465,119	26,708,228	27,402,951	205,027,453

※増加需要額は、合併算定替で算定(旧団体ごとに算定し合算)した場合と一本算定(新市町村)した場合の差額

V データ集

1 人口等

(1) 年齢区分別人口推移、年齢区分別比率

年齢区分別人口推移(合併市町村、非合併市町村)

※国勢調査データ

熊本県	H7	H12	H17	H22
総人口	1,859,793	1,859,344	1,842,233	1,817,426
高齢人口(65歳以上)	341,852	396,900	439,095	474,380
生産年齢人口(15歳～65歳未満)	1,196,479	1,173,790	1,139,125	1,093,440
年少人口(15歳未満)	321,462	288,654	264,013	249,606
総人口	1,859,793	1,859,344	1,842,233	1,817,426

合併市町村	H7	H12	H17	H22
高齢人口(65歳以上)	256,558	298,877	331,962	362,195
生産年齢人口(15歳～65歳未満)	937,170	918,165	889,968	852,001
年少人口(15歳未満)	248,974	223,621	204,261	192,218
計	1,442,702	1,440,663	1,426,191	1,406,414

非合併市町村	H7	H12	H17	H22
高齢人口(65歳以上)	85,294	98,023	107,133	112,185
生産年齢人口(15歳～65歳未満)	259,309	255,625	249,157	241,439
年少人口(15歳未満)	72,488	65,033	59,752	57,388
計	417,091	418,681	416,042	411,012

年齢区分別人口比率(合併市町村、非合併市町村)

熊本県	H7	H12	H17	H22
高齢人口(65歳以上)	18.4%	21.3%	23.8%	26.1%
生産年齢人口(15歳～65歳未満)	64.3%	63.1%	61.8%	60.2%
年少人口(15歳未満)	17.3%	15.5%	14.3%	13.7%

合併市町村	H7	H12	H17	H22
高齢人口(65歳以上)	17.8%	20.7%	23.3%	25.8%
生産年齢人口(15歳～65歳未満)	65.0%	63.7%	62.4%	60.6%
年少人口(15歳未満)	17.3%	15.5%	14.3%	13.7%

非合併市町村	H7	H12	H17	H22
高齢人口(65歳以上)	20.4%	23.4%	25.8%	27.3%
生産年齢人口(15歳～65歳未満)	62.2%	61.1%	59.9%	58.7%
年少人口(15歳未満)	17.4%	15.5%	14.4%	14.0%

①人口推移(県内総計)

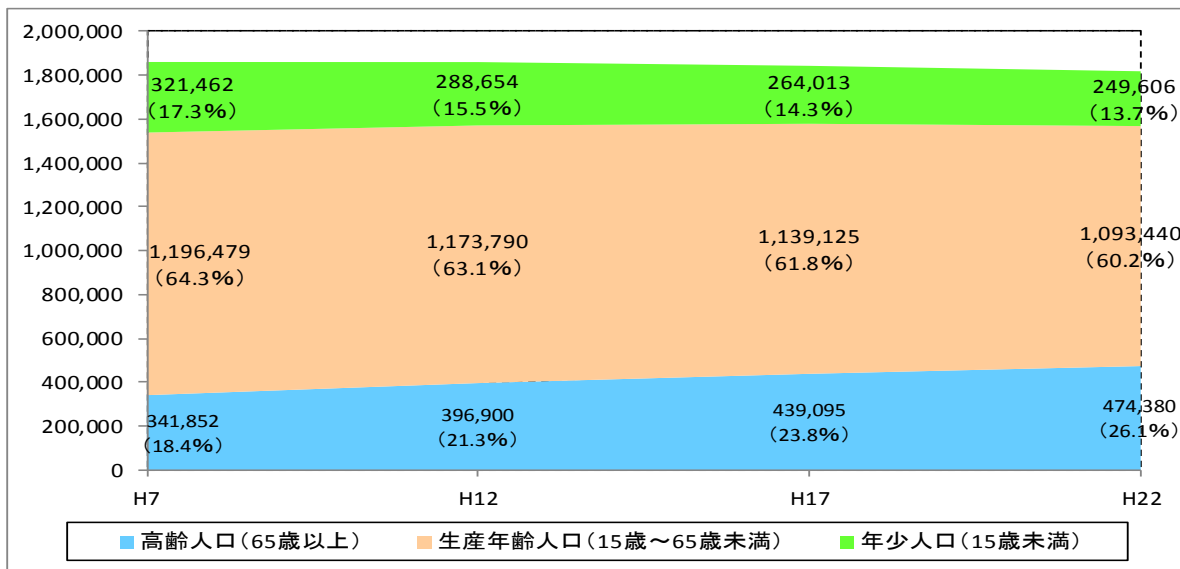

②人口推移(合併市町村)

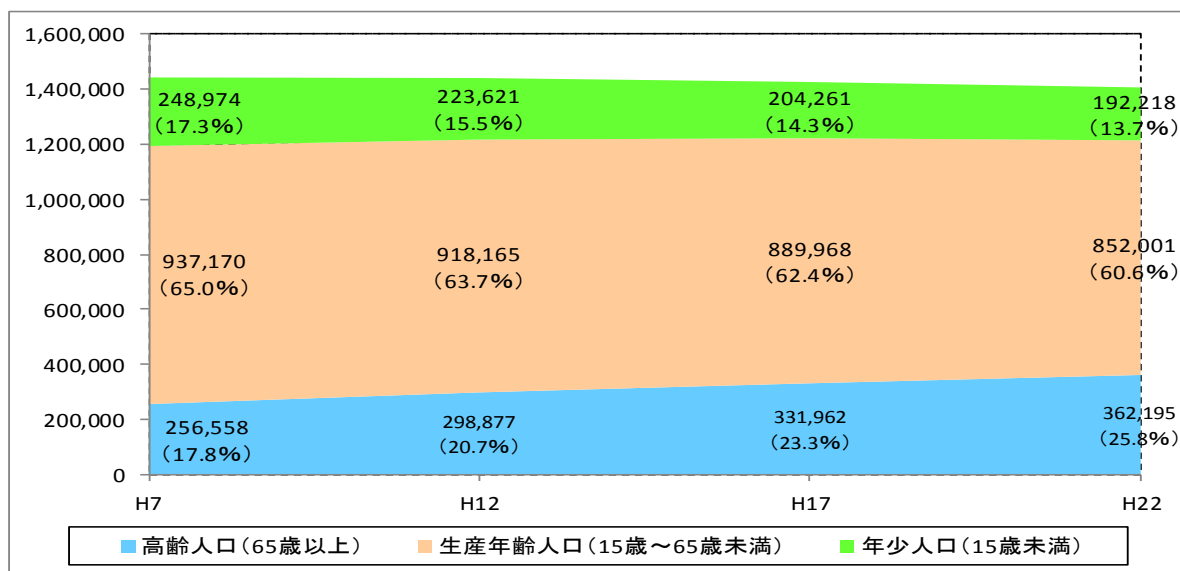

③人口推移(非合併市町村)

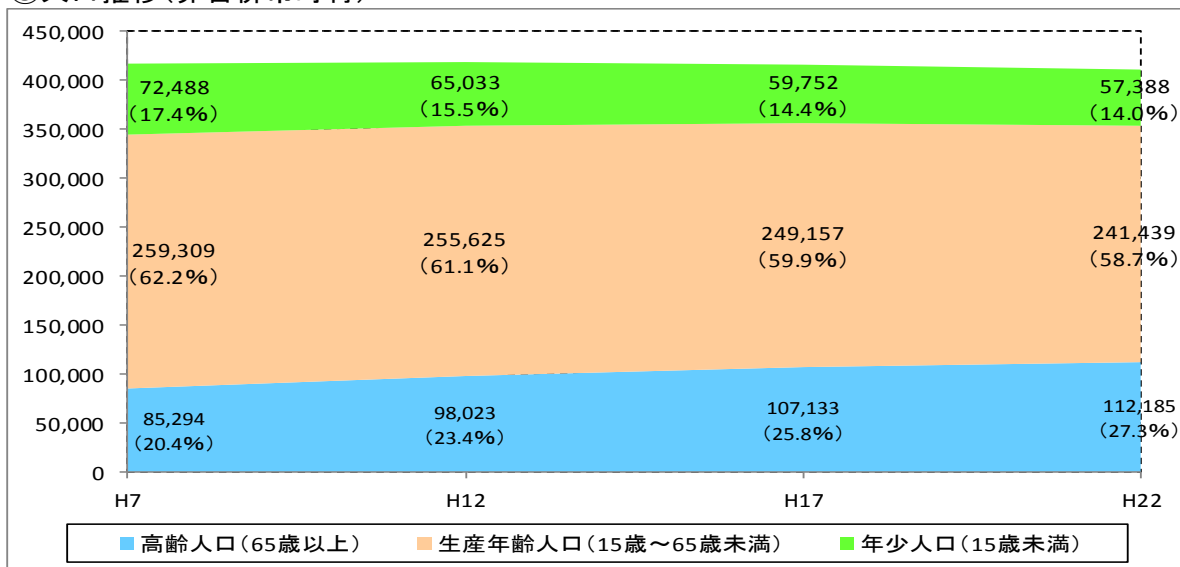

(2) 人口一人当たりの市町村民所得の推移

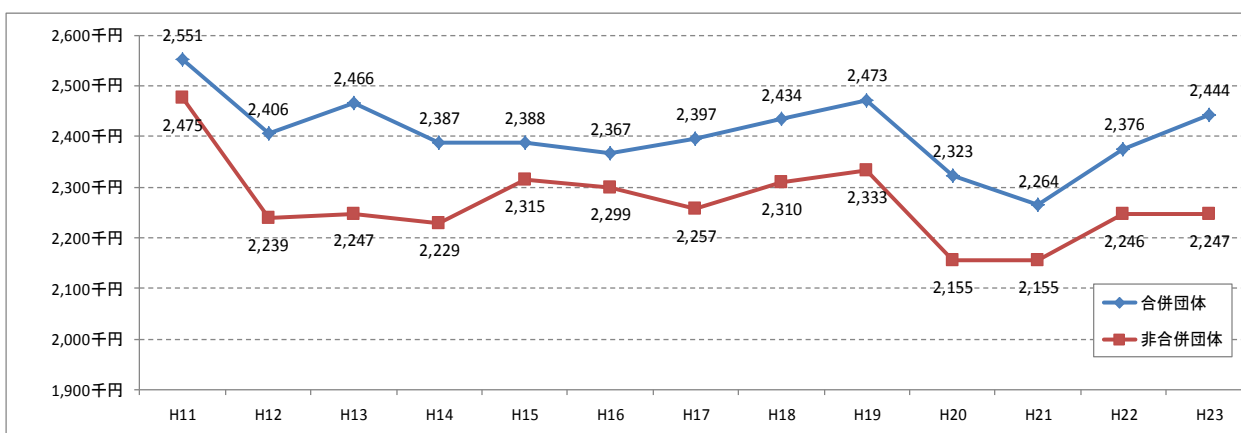

額	H11	H12	H13	H14	H15	H16	H17	H18	H19	H20	H21	H22	H23
合併団体	2,551千円	2,406千円	2,466千円	2,387千円	2,388千円	2,367千円	2,397千円	2,434千円	2,473千円	2,323千円	2,264千円	2,376千円	2,444千円
非合併団体	2,475千円	2,239千円	2,247千円	2,229千円	2,315千円	2,299千円	2,257千円	2,310千円	2,333千円	2,155千円	2,155千円	2,246千円	2,247千円
市町村平均	2,534千円	2,368千円	2,417千円	2,352千円	2,371千円	2,351千円	2,365千円	2,406千円	2,441千円	2,285千円	2,239千円	2,347千円	2,399千円

(3) GDPの名目・実質成長率の推移 ※内閣府国民経済計算

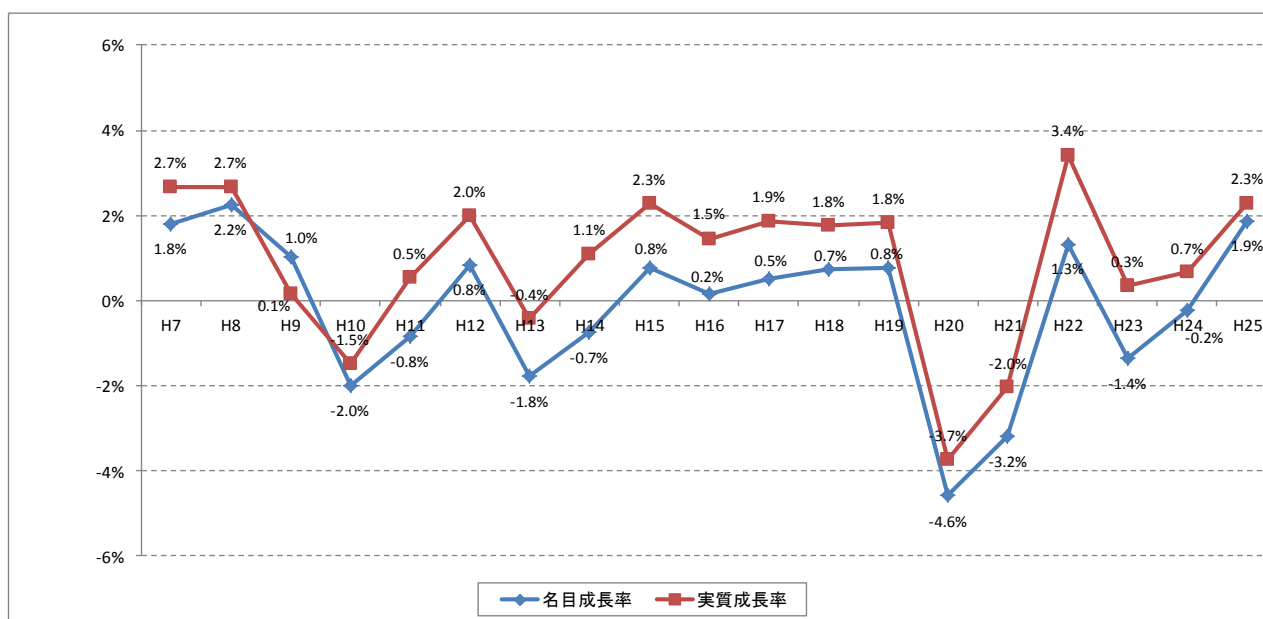

(4) 10年国債金利の推移

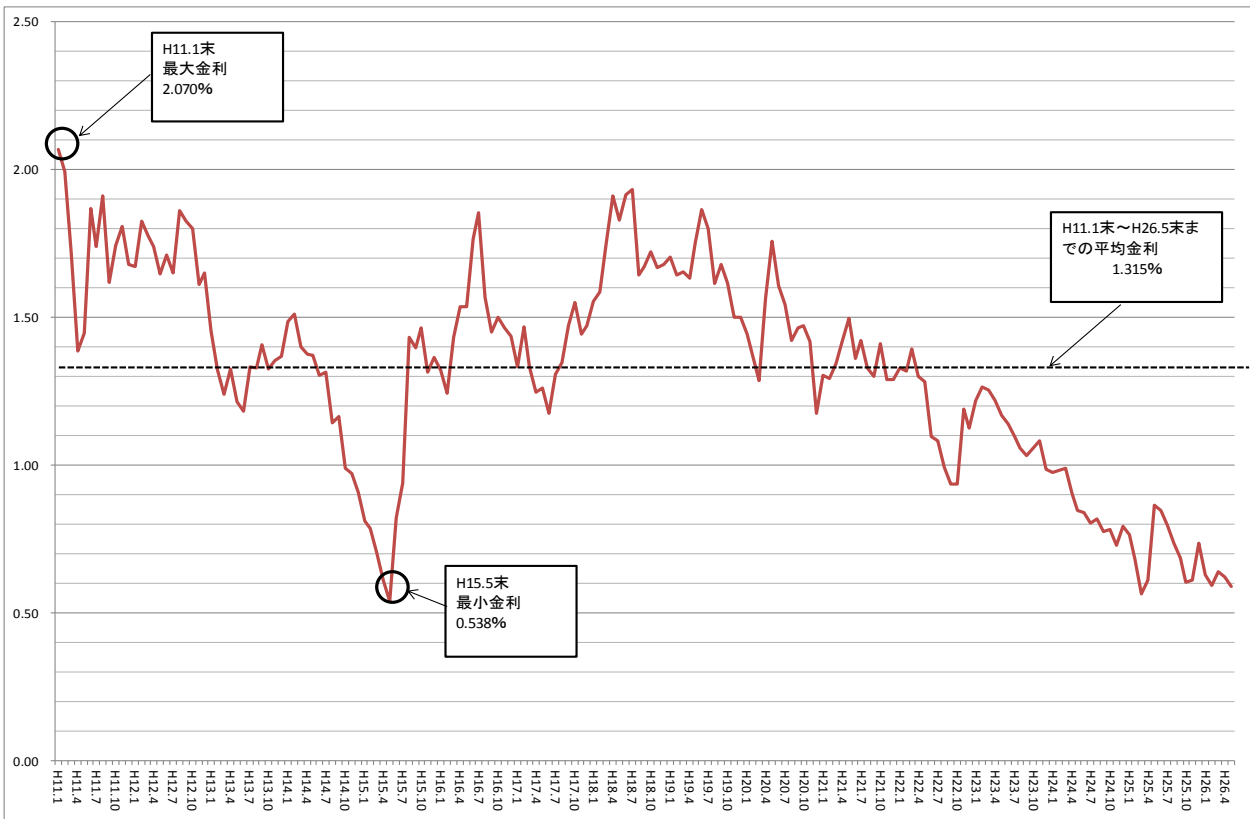

2 歳入

(5) 地方財政計画における地方交付税・臨時財政対策債の推移

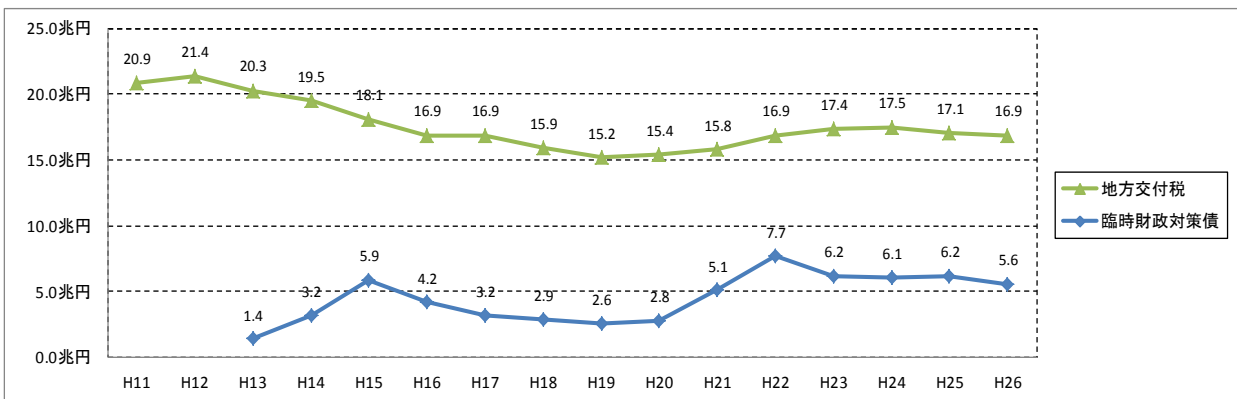

額	H11	H12	H13	H14	H15	H16	H17	H18	H19	H20	H21	H22	H23	H24	H25	H26
地方交付税	20.9兆円	21.4兆円	20.3兆円	19.5兆円	18.1兆円	16.9兆円	16.9兆円	15.9兆円	15.2兆円	15.4兆円	15.8兆円	16.9兆円	17.4兆円	17.5兆円	17.1兆円	16.9兆円
臨時財政対策債			1.4兆円	3.2兆円	5.9兆円	4.2兆円	3.2兆円	2.9兆円	2.6兆円	2.8兆円	5.1兆円	7.7兆円	6.2兆円	6.1兆円	6.2兆円	5.6兆円
計	20.9兆円	21.4兆円	21.7兆円	22.7兆円	24.0兆円	21.1兆円	20.1兆円	18.8兆円	17.8兆円	18.2兆円	20.9兆円	24.6兆円	23.6兆円	23.6兆円	23.3兆円	22.5兆円

(6) 地方税の推移

(単位:千円)

	市町村名	H18	H19	H20	H21	H22	H23	H24	H25
合併団体	熊本市	90,220,394	96,296,688	96,287,621	92,799,938	92,749,420	93,863,490	94,594,913	96,099,841
	八代市	13,043,313	13,824,445	14,331,130	13,731,297	13,496,201	13,664,361	13,615,548	13,791,010
	玉名市	6,011,740	6,728,867	6,640,676	6,381,324	6,217,316	6,306,760	6,442,864	6,644,767
	山鹿市	4,495,041	5,058,273	4,969,960	4,733,721	4,617,220	4,856,706	4,640,400	4,664,463
	菊池市	4,887,161	5,443,197	5,405,587	5,016,230	4,928,869	5,057,422	4,937,754	4,985,751
	上天草市	2,184,712	2,386,420	2,383,301	2,258,610	2,218,313	2,220,912	2,182,097	2,227,119
	宇城市	5,192,601	5,727,960	5,861,821	5,525,496	5,535,399	5,577,078	5,516,257	5,555,337
	阿蘇市	2,590,421	2,840,567	2,909,468	2,676,959	2,672,882	2,832,605	2,766,526	2,926,318
	天草市	7,459,156	7,931,881	7,992,334	7,641,273	7,554,234	7,600,088	7,468,719	7,471,336
	合志市	4,956,493	6,416,457	6,314,732	5,318,505	5,175,621	5,788,985	5,900,748	5,581,723
	美里町	831,212	892,340	930,377	885,064	857,038	849,899	848,900	875,116
	和水町	800,797	885,891	893,822	856,106	897,197	807,292	826,943	823,523
	南阿蘇村	1,011,051	1,115,366	1,139,137	1,103,987	1,111,332	1,137,075	1,139,299	1,175,195
	山都町	1,035,780	1,142,278	1,127,649	1,098,530	1,084,576	1,118,978	1,103,351	1,118,228
	氷川町	762,381	882,717	880,229	842,997	825,020	854,503	881,995	904,491
	芦北町	1,462,397	1,603,035	1,619,329	1,491,803	1,472,649	1,574,310	1,527,528	1,534,858
	あさぎり町	1,066,355	1,130,099	1,129,258	1,131,491	1,107,888	1,118,263	1,128,961	1,141,454
	合併団体合計	148,011,005	160,306,481	160,816,431	153,493,331	152,521,175	155,228,727	155,522,803	157,520,530
非合併団体	人吉市	3,898,268	4,031,683	4,001,507	3,846,955	3,762,944	3,731,212	3,659,723	3,661,891
	荒尾市	4,562,679	5,119,546	5,191,275	5,061,173	4,943,581	4,990,169	4,976,255	4,984,938
	水俣市	2,841,286	3,009,850	3,081,020	2,755,005	3,113,805	2,731,739	2,723,831	2,763,823
	宇土市	3,504,801	3,807,937	3,790,605	3,724,281	3,608,634	3,712,285	3,647,950	3,790,178
	玉東町	337,317	391,139	383,554	373,864	356,670	374,732	437,049	431,759
	南関町	933,347	1,062,681	1,160,109	1,068,946	1,058,895	1,045,811	1,050,243	1,104,793
	長洲町	1,887,121	2,077,259	2,144,015	2,193,001	1,905,539	2,331,278	2,348,859	2,115,379
	大津町	5,603,953	6,258,847	5,311,714	4,127,881	4,464,243	4,366,038	4,547,384	4,523,006
	菊陽町	4,327,754	5,507,314	5,963,019	5,954,207	6,243,131	6,161,372	6,360,251	6,334,072
	南小国町	478,168	489,094	480,606	448,236	446,532	449,609	442,455	432,580
	小国町	572,097	634,459	621,710	609,485	594,001	591,863	577,858	583,057
	産山村	115,486	106,492	107,019	103,254	101,987	89,861	112,090	104,804
	高森町	483,634	549,129	533,717	548,868	494,154	515,437	565,916	542,460
	西原村	668,953	799,511	728,521	731,030	752,724	757,449	763,866	797,640
	御船町	1,209,826	1,367,344	1,406,498	1,391,337	1,391,525	1,405,135	1,396,077	1,425,554
	嘉島町	1,435,078	1,507,455	1,523,483	1,442,341	1,425,789	1,472,805	1,453,309	1,468,124
	益城町	2,954,933	3,300,395	3,489,254	3,321,858	3,321,630	3,410,632	3,347,429	3,348,872
	甲佐町	828,049	924,069	918,536	879,812	856,883	855,192	842,938	869,980
	津奈木町	333,194	339,087	342,938	324,376	325,417	331,782	331,529	330,981
	錦町	941,605	1,041,397	1,035,160	957,092	1,001,254	956,965	959,558	948,119
	多良木町	771,492	831,702	836,352	811,826	789,487	766,774	749,025	771,849
	湯前町	235,646	261,505	265,022	255,210	252,604	251,493	258,927	255,378
	水上村	243,615	241,513	235,345	225,028	218,859	210,720	208,520	205,397
	相良村	291,624	320,187	324,402	306,366	310,889	304,480	308,722	314,034
	五木村	220,328	225,428	219,865	211,015	208,477	210,501	191,453	197,289
	山江村	178,727	205,092	211,050	197,610	195,355	201,945	206,461	207,002
	球磨村	219,296	245,935	248,124	236,795	234,271	234,290	245,752	240,814
苓北町	2,936,625	2,706,776	2,493,331	2,272,022	2,109,813	1,971,673	1,833,164	1,750,616	
非合併団体合計	43,014,902	47,362,826	47,047,751	44,378,874	44,489,093	44,433,242	44,546,594	44,504,389	
市町村計	191,025,907	207,669,307	207,864,182	197,872,205	197,010,268	199,661,969	200,069,397	202,024,919	

(7) 普通交付税の推移

(単位:千円)

	市町村名	H18	H19	H20	H21	H22	H23	H24	H25
合併団体	熊本市	35,286,273	32,646,140	33,355,653	34,616,575	38,449,952	42,638,327	36,612,435	34,236,513
	八代市	13,069,231	12,983,386	14,422,554	15,156,410	16,184,551	16,682,874	16,595,575	16,480,704
	玉名市	8,236,567	8,131,414	8,436,436	8,881,445	9,799,600	9,851,197	9,570,065	9,602,432
	山鹿市	10,096,866	9,721,185	10,154,090	10,636,195	11,242,583	11,345,769	10,957,294	11,181,385
	菊池市	6,786,722	6,711,070	6,835,994	7,347,488	8,013,729	8,276,657	8,064,432	8,146,608
	上天草市	7,021,603	7,134,133	7,328,688	7,510,099	7,923,420	7,912,800	7,823,983	7,776,010
	宇城市	8,851,862	8,978,721	9,416,050	9,452,307	10,034,061	10,225,108	10,240,372	10,168,415
	阿蘇市	5,156,695	5,018,186	5,278,600	5,358,964	5,943,030	5,996,622	5,771,219	5,746,205
	天草市	21,227,012	20,705,982	21,880,808	22,622,174	24,122,490	23,619,986	23,313,801	23,271,045
	合志市	2,774,177	3,086,759	2,298,329	2,841,227	3,805,879	4,088,530	4,201,969	3,596,145
	美里町	2,750,110	2,835,515	2,895,900	2,946,677	3,118,152	3,219,628	3,223,072	3,174,637
	和水町	2,535,777	2,725,629	2,918,346	3,049,982	3,290,351	3,192,994	3,197,095	3,223,707
	南阿蘇村	2,685,562	2,813,774	3,054,349	3,194,068	3,429,362	3,471,358	3,490,289	3,455,556
	山都町	5,762,724	5,863,689	6,085,220	6,100,038	6,544,493	6,412,399	6,388,419	6,353,592
	氷川町	2,170,048	2,251,754	2,500,106	2,597,713	2,833,508	2,856,977	2,821,135	2,808,659
	芦北町	4,070,263	4,007,339	4,176,853	4,265,069	4,598,159	4,591,638	4,466,789	4,480,622
	あさぎり町	4,529,767	4,582,688	4,886,606	5,061,234	5,582,783	5,563,136	5,524,153	5,601,066
合併団体合計	143,011,259	140,197,364	145,924,582	151,637,665	164,916,103	169,946,000	162,262,097	159,303,301	
非合併団体	人吉市	3,796,882	3,879,332	4,042,356	4,179,386	4,424,403	4,398,037	4,412,744	4,302,055
	荒尾市	4,673,002	4,495,941	4,611,517	4,870,618	5,193,186	5,273,218	5,141,148	5,171,442
	水俣市	4,049,033	3,865,867	4,227,946	4,283,538	4,736,171	4,297,829	4,518,518	4,519,962
	宇土市	3,420,088	3,399,611	3,401,996	3,596,756	3,693,597	3,719,900	3,518,619	3,550,720
	玉東町	1,269,128	1,305,015	1,330,418	1,320,342	1,424,151	1,447,229	1,372,438	1,357,489
	南関町	1,707,137	1,668,426	1,614,504	1,582,373	1,820,077	1,839,921	1,751,433	1,730,213
	長洲町	1,545,641	1,406,403	1,677,445	1,600,962	1,477,820	1,798,044	1,425,412	1,356,716
	大津町	0	0	0	747,731	1,115,561	1,291,273	1,310,208	1,401,924
	菊陽町	1,114,692	431,196	176,210	254,889	589,247	499,084	436,862	376,309
	南小国町	1,458,892	1,529,077	1,601,973	1,603,620	1,759,455	1,762,354	1,788,840	1,700,964
	小国町	2,104,897	2,106,140	2,213,742	2,339,119	2,376,019	2,374,916	2,321,819	2,268,894
	産山村	822,491	863,765	922,602	971,862	1,062,724	999,350	1,045,003	1,026,256
	高森町	1,838,833	1,870,998	1,901,639	1,932,259	2,057,990	2,052,072	2,033,969	1,996,565
	西原村	1,123,882	1,142,157	1,166,472	1,244,462	1,328,638	1,294,035	1,288,676	1,272,417
	御船町	2,098,712	2,162,025	2,255,094	2,303,538	2,388,717	2,355,354	2,310,773	2,368,295
	嘉島町	321,487	324,400	424,183	432,976	542,072	618,322	568,405	579,954
	益城町	2,262,916	2,254,330	2,202,986	2,112,590	2,362,637	2,430,079	2,446,324	2,481,403
	甲佐町	1,743,472	1,793,158	1,955,418	1,949,795	2,130,297	2,158,191	2,161,560	2,193,705
	津奈木町	1,176,120	1,252,813	1,304,634	1,342,427	1,451,249	1,486,451	1,468,575	1,473,670
	錦町	1,393,468	1,576,418	1,581,688	1,551,119	1,767,330	1,743,140	1,830,058	1,791,632
	多良木町	2,492,828	2,489,706	2,561,145	2,584,980	2,752,418	2,781,817	2,838,473	2,828,278
	湯前町	1,362,071	1,383,800	1,436,863	1,417,996	1,440,837	1,434,629	1,426,469	1,447,763
	水上村	1,229,842	1,242,122	1,310,761	1,326,192	1,423,451	1,381,544	1,485,548	1,498,843
	相良村	1,486,692	1,446,950	1,541,486	1,590,141	1,772,286	1,804,587	1,815,078	1,747,686
	五木村	940,235	924,678	1,006,632	1,028,046	1,064,782	1,044,483	1,338,027	1,287,053
	山江村	1,357,782	1,381,889	1,400,720	1,422,503	1,542,627	1,518,222	1,546,242	1,573,238
	球磨村	1,579,394	1,542,829	1,585,836	1,607,247	1,757,277	1,751,625	1,875,682	1,898,806
苓北町	217,309	441,849	694,810	878,458	984,295	1,050,411	1,034,818	1,100,344	
非合併団体合計	48,586,926	48,180,895	50,151,076	52,075,925	56,439,314	56,606,117	56,511,721	56,302,596	
市町村計	191,598,185	188,378,259	196,075,658	203,713,590	221,355,417	226,552,117	218,773,818	215,605,897	

(8) 臨時財政対策債発行額の推移

(単位:千円)

	市町村名	H18	H19	H20	H21	H22	H23	H24	H25
合併団体	熊本市	5,782,300	5,247,229	4,914,660	7,627,391	12,492,300	12,604,500	20,004,000	22,031,600
	八代市	1,602,300	1,453,000	1,361,400	2,113,300	3,274,400	2,054,500	2,286,000	2,424,800
	玉名市	887,000	804,727	753,747	1,169,832	1,723,650	1,242,749	1,194,137	1,209,767
	山鹿市	861,000	780,000	731,000	1,135,000	1,542,000	1,113,000	1,062,000	1,060,000
	菊池市	720,800	653,963	612,528	950,647	1,442,451	1,032,551	1,000,000	500,000
	上天草市	558,100	506,300	474,300	736,140	924,018	650,758	622,178	615,068
	宇城市	905,200	821,200	769,200	1,193,700	1,691,900	1,202,200	1,178,500	1,146,800
	阿蘇市	467,800	424,400	397,500	616,900	851,500	631,400	600,100	593,400
	天草市	1,510,300	1,370,200	1,283,400	1,991,900	2,620,300	1,909,600	1,907,300	1,942,100
	合志市	556,200	504,600	472,688	733,629	1,289,698	1,077,394	900,000	923,459
	美里町	265,100	240,500	225,327	349,717	419,572	286,511	266,006	248,477
	和水町	254,200	230,600	216,000	335,304	407,922	279,043	258,226	248,928
	南阿蘇村	300,300	272,400	255,000	350,000	500,000	336,800	312,700	293,000
	山都町	413,100	374,789	351,047	544,847	644,100	200,000	300,000	220,000
	氷川町	263,800	239,317	224,161	347,906	420,900	283,944	253,096	229,780
	芦北町	332,200	301,412	282,325	438,168	557,885	403,190	383,103	387,252
	あさぎり町	427,600	387,900	363,300	563,900	673,900	457,700	418,800	397,600
合併団体合計	16,107,300	14,612,537	13,687,583	21,198,281	31,476,496	25,765,840	32,946,146	34,472,031	
非合併団体	人吉市	370,900	336,600	315,200	489,300	741,922	590,998	626,892	609,444
	荒尾市	525,800	477,050	446,827	693,490	1,026,729	848,354	837,947	835,589
	水俣市	300,700	272,900	255,610	396,715	594,330	456,938	517,097	532,941
	宇土市	374,600	339,900	318,393	494,155	729,889	601,747	579,390	595,304
	玉東町	119,900	108,800	101,941	158,212	183,145	130,302	113,102	103,600
	南関町	175,100	158,900	148,800	230,900	306,300	228,659	207,397	204,007
	長洲町	219,300	198,900	186,300	289,100	400,000	343,700	282,300	273,800
	大津町	290,000	270,000	255,000	396,000	970,464	908,581	1,049,263	1,015,247
	菊陽町	327,400	297,000	278,200	431,800	510,000	566,800	494,100	498,600
	南小国町	121,900	110,500	103,587	160,770	191,529	140,466	135,099	126,860
	小国町	168,500	152,800	143,133	222,146	264,204	188,727	181,777	173,156
	産山村	59,500	54,012	50,593	78,526	89,371	65,653	66,299	65,615
	高森町	157,600	143,045	133,977	207,945	244,200	176,686	163,981	152,372
	西原村	136,700	123,900	116,000	180,200	232,400	173,000	160,000	145,000
	御船町	224,500	203,700	190,798	296,124	387,073	293,491	274,918	279,242
	嘉島町	154,900	140,000	131,659	204,345	301,027	242,974	225,792	225,624
	益城町	330,300	299,748	280,700	435,700	646,800	536,900	538,000	574,000
	甲佐町	178,200	161,654	151,413	234,997	297,497	220,555	214,726	206,932
	津奈木町	117,300	106,300	99,600	154,730	176,855	124,476	113,481	107,188
	錦町	179,800	163,200	152,861	237,247	309,960	221,554	216,305	204,144
	多良木町	189,200	171,686	160,813	249,577	304,709	226,985	223,867	222,563
	湯前町	112,500	102,124	95,658	148,465	164,669	112,562	101,282	97,609
	水上村	92,600	84,000	78,725	122,183	139,157	97,686	98,352	98,388
	相良村	127,800	116,000	108,600	152,000	192,275	136,800	129,100	120,800
	五木村	82,600	75,000	70,248	109,024	123,288	81,593	91,211	86,773
	山江村	111,900	101,600	95,170	147,700	162,963	112,660	103,086	100,550
	球磨村	132,400	120,182	112,568	174,699	193,340	127,257	121,716	121,545
苓北町	159,800	145,000	135,822	210,788	381,357	314,356	352,792	348,279	
非合併団体合計	5,541,700	5,034,501	4,718,196	7,306,838	10,265,453	8,270,460	8,219,272	8,125,172	
市町村計	21,649,000	19,647,038	18,405,779	28,505,119	41,741,949	34,036,300	41,165,418	42,597,203	

(9) 特別交付税の推移

(単位:千円)

	市町村名	H18	H19	H20	H21	H22	H23	H24	H25
合併団体	熊本市	1,405,394	1,437,859	1,667,887	1,974,364	2,072,952	2,299,718	2,369,720	2,192,353
	八代市	1,400,013	1,311,014	1,280,279	1,305,304	1,378,946	1,378,953	1,315,019	1,256,251
	玉名市	1,137,118	1,040,124	1,041,174	1,061,951	1,113,182	1,122,673	1,074,350	1,077,618
	山鹿市	1,445,043	1,309,045	1,309,663	1,329,756	1,417,085	1,443,704	1,454,224	1,447,538
	菊池市	1,180,080	1,066,084	1,066,518	1,095,200	1,143,411	1,144,122	1,462,462	1,180,214
	上天草市	713,088	648,451	685,426	699,426	739,666	751,222	777,338	774,976
	宇城市	927,195	846,064	824,490	841,318	887,471	890,515	922,131	917,342
	阿蘇市	600,327	582,016	561,875	587,933	644,448	644,450	1,418,436	741,374
	天草市	2,683,296	2,451,189	2,507,550	2,458,467	2,597,850	2,612,384	2,548,433	2,662,529
	合志市	565,119	474,416	486,312	434,634	475,028	475,592	461,372	479,198
	美里町	367,721	485,304	331,746	303,122	294,343	248,936	237,524	273,491
	和水町	541,320	444,472	415,909	335,929	326,667	337,963	325,021	290,168
	南阿蘇村	465,468	406,569	323,547	289,897	323,545	353,528	463,647	343,111
	山都町	752,924	710,830	603,121	651,534	699,057	690,394	650,951	614,264
	氷川町	272,623	248,186	176,194	165,445	176,160	182,347	164,067	172,414
	芦北町	574,184	471,987	433,740	452,385	488,510	418,912	412,554	360,283
	あさぎり町	367,765	358,344	396,188	324,029	353,891	349,558	319,310	297,682
	合併団体合計	15,398,678	14,291,954	14,111,619	14,310,694	15,132,212	15,344,971	16,376,559	15,080,806
非合併団体	人吉市	541,159	514,167	547,002	558,577	602,350	588,051	590,181	571,609
	荒尾市	783,034	746,343	788,420	804,427	870,296	873,930	884,282	899,347
	水俣市	772,076	712,079	748,911	775,120	839,694	823,779	807,890	814,513
	宇土市	551,393	532,366	564,182	575,527	600,628	602,288	594,846	615,456
	玉東町	71,598	80,307	94,367	94,745	109,276	114,488	115,185	111,265
	南関町	118,635	129,479	141,604	131,274	176,324	189,617	186,402	185,496
	長洲町	120,020	130,025	144,746	126,277	144,314	181,996	161,717	152,832
	大津町	122,685	116,399	105,568	134,713	170,681	200,094	267,426	196,706
	菊陽町	127,011	143,330	142,707	147,671	140,548	162,048	150,135	174,549
	南小国町	112,032	138,401	139,123	168,005	186,130	187,199	197,550	201,270
	小国町	218,675	221,150	247,831	294,305	317,218	321,698	333,724	320,115
	産山村	77,253	93,184	100,699	93,416	99,747	105,977	146,621	114,052
	高森町	101,069	121,250	128,967	146,395	158,415	171,235	233,870	176,442
	西原村	88,777	104,149	115,777	110,943	105,907	109,907	106,021	109,928
	御船町	137,394	144,357	156,865	146,201	153,663	164,773	160,852	138,245
	嘉島町	92,268	114,951	126,866	126,447	134,079	159,276	132,606	160,642
	益城町	110,836	123,123	150,098	170,371	189,575	196,953	182,370	173,539
	甲佐町	109,426	155,279	138,697	158,033	152,353	161,440	161,808	137,218
	津奈木町	142,183	142,238	148,242	134,503	139,109	145,917	135,558	130,018
	錦町	69,802	91,253	104,583	98,056	105,931	111,822	99,265	121,554
	多良木町	132,792	134,803	155,709	149,344	159,404	163,969	154,940	170,131
	湯前町	60,724	75,730	87,399	104,472	113,070	107,049	93,264	102,933
	水上村	82,456	87,380	101,893	104,638	114,661	105,702	114,006	114,528
	相良村	67,864	92,707	96,806	106,122	114,063	130,641	133,992	131,109
	五木村	100,681	125,968	122,593	135,168	156,226	150,875	174,570	144,805
	山江村	71,158	73,636	88,074	93,332	103,756	116,127	110,471	113,902
	球磨村	109,737	91,620	102,033	120,621	114,736	111,747	107,623	90,789
苓北町	96,997	106,229	129,229	117,525	116,921	107,462	92,926	87,762	
非合併団体合計	5,189,735	5,341,903	5,718,991	5,926,228	6,389,075	6,566,060	6,630,101	6,460,755	
市町村計	20,588,413	19,633,857	19,830,610	20,236,922	21,521,287	21,911,031	23,006,660	21,541,561	

(10) 地方債の推移

(単位:千円)

	市町村名	H18	H19	H20	H21	H22	H23	H24	H25
合併団体	熊本市	23,424,300	22,236,329	22,300,860	29,413,291	32,759,100	32,393,900	40,917,900	44,313,600
	八代市	5,258,900	6,084,700	5,156,800	5,350,500	5,217,200	4,462,800	5,182,600	5,261,100
	玉名市	3,378,400	2,416,227	2,402,347	3,206,732	3,324,650	2,862,649	2,675,937	2,521,067
	山鹿市	3,053,500	1,984,000	2,252,700	2,975,700	2,770,000	3,074,300	5,302,100	3,943,100
	菊池市	2,350,500	1,926,463	1,965,928	2,341,547	3,069,651	2,839,451	3,013,100	2,965,600
	上天草市	1,558,700	1,485,500	1,078,800	1,154,840	1,486,318	1,595,958	1,918,378	2,829,168
	宇城市	3,165,900	3,358,400	2,854,300	2,513,000	3,298,400	2,171,300	2,637,400	2,715,500
	阿蘇市	1,238,000	1,291,500	1,302,300	1,413,700	2,369,000	2,182,300	2,313,090	1,670,600
	天草市	4,846,500	5,080,400	4,921,500	7,763,400	6,002,100	5,063,900	5,094,500	5,176,400
	合志市	2,303,000	1,691,300	1,667,888	1,230,829	1,814,598	1,714,994	1,151,700	1,451,259
	美里町	969,500	704,500	699,227	612,617	723,372	474,211	635,006	560,277
	和水町	585,200	548,200	777,100	651,304	819,022	948,943	1,377,426	973,528
	南阿蘇村	904,500	867,100	691,100	590,500	1,080,500	1,009,200	838,600	692,500
	山都町	1,451,400	1,207,389	1,047,847	862,847	772,000	422,900	656,100	482,900
	氷川町	437,500	1,397,117	357,561	507,806	488,300	477,444	492,196	553,780
	芦北町	1,345,100	1,569,612	1,130,525	696,868	1,009,185	498,190	937,503	1,019,452
	あさぎ町	928,500	845,700	972,900	1,707,430	1,543,970	1,403,800	1,091,200	1,221,900
合併団体合計	57,199,400	54,694,437	51,579,683	62,992,911	68,547,366	63,596,240	76,234,736	78,351,731	
非合併団体	人吉市	1,876,000	1,317,300	1,022,600	1,091,100	1,251,922	966,198	1,438,792	1,484,144
	荒尾市	2,509,200	765,850	1,103,427	1,433,590	1,740,329	2,384,854	1,055,047	1,436,789
	水俣市	1,061,100	908,000	1,042,310	771,915	1,164,330	1,835,138	1,585,597	1,755,241
	宇土市	1,279,500	1,975,200	1,579,393	1,441,655	1,265,589	1,946,847	1,106,190	1,681,104
	玉東町	266,200	248,400	172,141	202,112	183,945	160,002	156,402	188,600
	南関町	407,600	391,400	473,200	402,200	950,500	818,159	615,597	688,007
	長洲町	265,800	664,900	374,500	414,300	559,200	423,100	555,500	416,800
	大津町	781,200	733,500	1,265,600	850,900	1,708,164	2,493,981	1,502,063	1,618,047
	菊陽町	3,155,600	922,200	710,300	720,800	896,600	1,379,600	2,683,100	3,088,200
	南小国町	295,000	326,900	236,587	200,170	243,329	179,766	197,699	292,660
	小国町	475,400	343,800	265,733	578,646	767,204	268,227	299,877	384,656
	産山村	247,300	102,712	90,593	98,326	144,571	133,253	171,699	152,415
	高森町	606,500	424,445	388,377	358,245	359,900	251,986	257,381	703,872
	西原村	334,900	157,000	131,000	194,100	327,200	173,900	160,900	286,200
	御船町	800,300	510,800	490,498	586,424	938,273	740,191	592,118	1,312,642
	嘉島町	221,300	142,200	408,559	240,345	472,727	396,374	650,792	1,108,324
	益城町	518,600	1,359,348	1,259,500	1,581,000	890,600	711,100	1,126,100	1,008,100
	甲佐町	805,200	393,354	835,213	643,797	718,297	781,655	1,076,826	725,732
	津奈木町	247,500	224,000	166,100	213,530	176,855	155,476	193,181	173,888
	錦町	1,212,100	313,500	243,461	337,447	478,860	339,154	273,805	355,544
	多良木町	472,000	390,286	585,513	552,077	776,509	473,585	582,967	984,663
	湯前町	292,000	157,824	255,658	292,165	268,769	252,562	179,982	212,609
	水上村	210,800	142,500	269,125	265,483	203,757	190,286	246,452	285,688
	相良村	250,900	214,200	190,200	203,500	324,075	212,900	198,100	282,500
五木村	284,500	230,500	180,748	193,324	206,788	202,693	215,711	106,673	
山江村	274,300	231,100	262,270	692,200	271,263	182,460	288,886	182,750	
球磨村	396,800	255,882	234,668	577,599	528,340	324,457	317,916	276,345	
苓北町	406,400	333,600	285,722	351,188	894,957	520,656	667,292	1,309,979	
非合併団体合計	19,954,000	14,180,701	14,522,996	15,488,138	18,712,853	18,898,560	18,395,972	22,502,172	
市町村計	77,153,400	68,875,138	66,102,679	78,481,049	87,260,219	82,494,800	94,630,708	100,853,903	

(11) 国庫支出金の推移

(単位:千円)

	市町村名	H18	H19	H20	H21	H22	H23	H24	H25
合併団体	熊本市	30,565,805	34,732,425	33,463,632	49,274,039	47,246,249	49,725,835	50,287,232	61,167,866
	八代市	5,692,630	6,297,179	6,468,642	10,295,421	8,653,448	8,026,036	7,856,420	8,971,984
	玉名市	2,901,634	2,511,666	2,905,538	4,697,091	3,957,730	3,609,291	3,149,468	3,896,876
	山鹿市	1,976,717	1,758,582	1,912,175	5,174,977	3,580,750	3,373,155	3,834,313	3,243,162
	菊池市	2,451,388	1,952,294	2,131,113	4,139,058	4,375,099	3,224,005	3,360,230	4,497,869
	上天草市	1,117,444	1,021,976	1,386,037	2,487,233	2,589,170	2,070,184	1,947,916	2,111,239
	宇城市	2,457,258	2,143,102	2,733,361	4,093,533	4,081,147	3,260,558	3,071,184	5,144,172
	阿蘇市	828,045	1,116,402	1,243,211	2,291,319	5,225,911	3,119,669	2,876,934	4,202,514
	天草市	4,350,983	4,868,649	4,462,384	10,075,032	7,549,625	5,547,463	5,657,109	8,071,001
	合志市	1,921,304	1,857,313	2,093,806	3,388,090	3,177,475	2,785,167	2,732,688	3,712,194
	美里町	715,349	1,011,831	927,118	1,393,785	1,949,020	632,669	634,327	1,204,439
	和水町	260,097	229,616	371,232	1,012,969	773,353	585,149	530,300	1,101,319
	南阿蘇村	213,278	214,113	277,737	1,007,885	797,250	545,462	443,001	750,377
	山都町	1,823,184	1,457,847	1,826,080	2,690,931	1,989,541	1,548,727	1,676,910	1,389,370
	氷川町	281,408	372,762	386,702	1,073,460	748,865	596,785	916,974	1,365,187
	芦北町	1,050,130	999,320	1,306,905	1,295,403	1,520,103	1,085,848	852,406	1,432,091
	あさぎり町	700,219	761,647	863,518	1,802,425	2,366,497	1,486,651	946,200	1,090,270
合併団体合計	59,306,873	63,306,724	64,759,191	106,192,651	100,581,233	91,222,654	90,773,612	113,351,930	
非合併団体	人吉市	2,297,196	2,144,539	1,895,647	2,725,682	3,431,483	2,243,347	2,109,354	2,777,827
	荒尾市	2,106,298	2,118,533	2,945,712	2,654,603	3,620,179	3,076,356	3,126,450	3,596,540
	水俣市	1,677,298	1,533,098	1,751,998	2,314,094	2,424,260	2,265,799	2,072,342	2,131,469
	宇土市	1,151,613	1,148,989	1,441,817	3,225,951	2,890,951	2,787,718	1,942,599	2,688,404
	玉東町	222,156	199,522	220,549	441,361	461,572	323,477	261,945	467,536
	南関町	210,187	249,761	393,306	506,417	528,007	385,696	380,323	651,238
	長洲町	141,444	284,379	358,082	494,729	684,419	507,097	695,544	906,177
	大津町	545,077	1,015,188	1,450,250	2,100,443	1,128,113	1,751,401	1,397,126	2,270,489
	菊陽町	643,497	876,026	857,505	1,544,026	1,442,502	1,292,000	2,114,031	2,346,537
	南小国町	87,896	200,614	174,382	424,715	408,424	202,207	195,978	258,223
	小国町	805,356	215,707	159,085	884,948	1,929,675	378,613	279,297	467,207
	産山村	160,112	58,390	140,483	351,599	256,400	207,933	207,917	362,857
	高森町	251,680	230,635	227,512	667,718	911,608	357,579	347,571	575,156
	西原村	171,858	95,290	196,148	286,354	401,941	225,703	225,620	651,468
	御船町	570,336	457,965	896,462	994,517	2,095,145	885,918	811,916	2,277,960
	嘉島町	165,622	172,310	373,132	590,399	648,233	461,053	399,272	951,487
	益城町	414,233	727,299	1,126,380	1,666,365	1,143,157	1,199,879	988,747	1,509,428
	甲佐町	437,631	543,761	984,793	1,017,038	883,443	846,827	1,291,765	1,446,956
	津奈木町	189,497	212,222	223,012	519,026	985,675	306,462	233,634	355,453
	錦町	579,132	240,277	250,158	726,362	1,451,724	555,280	480,611	803,912
	多良木町	550,166	397,853	399,600	885,139	1,900,855	589,352	586,671	916,745
	湯前町	222,978	135,034	168,266	591,973	675,492	269,517	253,175	460,892
	水上村	224,526	115,046	195,211	335,975	246,755	206,492	169,494	219,455
	相良村	123,551	214,679	327,397	684,210	561,624	355,402	243,861	459,300
	五木村	408,561	370,214	176,699	406,124	1,213,267	338,917	452,920	841,841
	山江村	111,434	123,927	301,151	711,999	737,802	361,531	350,908	293,178
	球磨村	230,976	325,509	382,963	795,012	1,056,245	281,813	306,663	486,713
苓北町	366,898	328,103	422,631	729,423	2,065,300	423,469	372,422	1,748,145	
非合併団体合計	15,067,209	14,734,870	18,440,331	29,276,202	36,184,251	23,086,838	22,298,156	32,922,593	
市町村計	74,374,082	78,041,594	83,199,522	135,468,853	136,765,484	114,309,492	113,071,768	146,274,523	

3 歳出

(12) 人件費の推移

(単位:千円)

	市町村名	H18	H19	H20	H21	H22	H23	H24	H25
合併団体	熊本市	47,088,578	47,417,157	47,830,957	48,559,388	48,969,547	48,498,744	47,758,592	45,926,628
	八代市	9,184,541	9,525,310	8,993,440	8,504,757	8,237,399	8,098,899	8,056,634	7,860,441
	玉名市	5,283,988	5,271,102	4,890,062	5,065,167	4,861,663	4,740,543	4,575,024	4,427,424
	山鹿市	5,503,661	5,655,032	5,492,851	5,407,335	4,662,721	4,828,163	4,388,719	4,165,124
	菊池市	4,558,027	4,499,747	4,424,351	4,247,912	4,151,569	4,119,154	3,776,896	3,773,685
	上天草市	3,489,359	3,477,830	3,235,301	3,166,945	2,873,719	2,991,660	2,811,234	2,603,204
	宇城市	5,523,201	5,685,637	5,518,770	5,266,679	5,160,432	5,141,016	5,014,071	4,792,339
	阿蘇市	3,023,706	3,007,584	2,880,936	2,833,577	2,816,153	2,772,396	2,639,654	2,421,204
	天草市	10,496,695	10,743,087	10,509,352	9,898,991	9,854,819	9,619,378	9,806,392	9,233,387
	合志市	2,787,976	2,759,068	2,766,470	2,736,977	2,749,698	2,787,992	2,781,764	2,745,903
	美里町	1,271,989	1,304,761	1,233,747	1,206,510	1,141,736	1,133,478	1,065,840	996,643
	和水町	1,112,338	1,156,067	1,120,719	1,134,204	1,025,217	1,085,549	1,091,530	1,061,750
	南阿蘇村	1,439,136	1,472,500	1,447,812	1,416,062	1,398,353	1,427,134	1,399,376	1,301,901
	山都町	2,590,613	2,597,406	2,537,647	2,544,518	2,491,568	2,433,733	2,365,883	2,255,444
	氷川町	1,114,867	1,042,091	994,217	955,810	887,971	907,837	901,428	904,383
	芦北町	2,168,478	2,162,740	2,121,584	2,051,471	2,018,029	2,042,112	1,920,810	1,905,618
	あさぎ町	2,009,343	1,996,850	1,888,821	1,879,548	1,778,218	1,899,644	1,800,786	1,752,341
合併団体合計	108,646,496	109,773,969	107,887,037	106,875,851	105,078,812	104,527,432	102,154,633	98,127,419	
非合併団体	人吉市	2,999,564	3,001,083	2,582,417	2,715,498	2,646,084	2,751,238	2,601,280	2,423,724
	荒尾市	4,142,513	3,831,559	3,619,543	3,588,796	3,440,810	3,617,654	3,045,455	3,134,258
	水俣市	2,445,319	2,493,342	2,108,320	2,227,004	2,154,561	2,377,411	2,338,297	2,261,001
	宇土市	2,605,081	2,371,617	2,184,241	2,295,019	2,348,809	2,172,263	2,273,538	2,298,579
	玉東町	527,122	547,682	540,272	562,376	551,170	594,295	573,156	550,600
	南関町	1,030,602	1,071,939	1,008,079	988,600	916,202	931,473	909,474	863,983
	長洲町	1,144,685	1,158,127	984,813	1,055,672	1,067,047	1,045,466	1,080,062	951,854
	大津町	1,740,552	1,810,944	1,835,834	1,847,812	1,802,152	1,796,062	1,777,844	1,796,460
	菊陽町	1,624,598	1,659,612	1,642,813	1,626,972	1,612,583	1,677,814	1,740,872	1,735,426
	南小国町	676,057	677,385	651,974	634,890	637,211	647,790	639,698	648,658
	小国町	1,225,472	1,190,520	1,165,158	1,129,404	1,231,749	1,006,074	1,058,806	1,056,385
	産山村	316,188	316,677	322,902	337,625	325,255	334,560	334,187	329,596
	高森町	948,862	890,464	844,306	818,315	802,224	772,817	814,167	810,744
	西原村	657,205	650,645	666,425	631,543	672,621	703,847	683,264	665,358
	御船町	1,450,260	1,437,417	1,347,655	1,429,882	1,336,654	1,368,947	1,376,240	1,315,762
	嘉島町	695,113	682,830	673,911	597,917	608,760	669,515	620,195	629,598
	益城町	1,976,618	2,030,396	1,944,864	1,989,921	2,006,641	2,018,769	2,017,751	1,959,514
	甲佐町	1,006,352	983,026	986,163	878,831	831,110	833,257	809,424	839,758
	津奈木町	678,041	690,645	691,792	688,489	645,108	651,025	625,625	604,029
	錦町	1,022,429	965,114	913,338	838,769	874,087	870,410	742,439	747,633
	多良木町	1,155,301	1,077,816	1,022,257	949,938	952,482	911,750	902,147	874,869
	湯前町	578,251	552,065	574,114	576,738	533,034	535,824	519,039	510,194
	水上村	489,572	482,949	467,181	493,259	460,862	467,382	478,297	451,051
	相良村	624,619	593,449	609,311	513,616	571,012	566,926	519,274	504,627
	五木村	381,358	369,587	355,664	379,072	355,916	351,017	364,127	344,135
	山江村	499,870	532,516	488,466	463,046	487,868	446,387	452,470	425,811
	球磨村	646,217	667,792	582,456	591,178	584,699	568,146	530,927	494,467
苓北町	868,231	893,761	888,122	836,961	842,652	845,700	818,682	816,012	
非合併団体合計	34,156,052	33,630,959	31,702,391	31,687,143	31,299,363	31,533,819	30,646,737	30,044,086	
市町村計	142,802,548	143,404,928	139,589,428	138,562,994	136,378,175	136,061,251	132,801,370	128,171,505	

(13) 扶助費の推移

(単位:千円)

	市町村名	H18	H19	H20	H21	H22	H23	H24	H25
合併団体	熊本市	48,093,349	51,066,685	52,940,577	55,666,217	71,382,951	75,875,261	78,544,085	81,039,030
	八代市	8,803,696	9,066,484	9,415,250	9,819,334	11,661,278	12,309,674	12,647,632	12,973,560
	玉名市	3,530,352	3,771,177	3,896,095	4,042,301	4,999,983	5,297,167	5,473,233	5,698,210
	山鹿市	3,335,786	3,477,627	3,631,567	3,879,843	4,637,556	4,980,119	5,073,259	5,257,126
	菊池市	2,923,500	3,103,295	3,211,928	3,407,060	4,200,147	4,472,528	5,018,971	5,191,060
	上天草市	2,179,277	2,275,946	2,268,890	2,348,055	2,728,263	2,773,269	2,854,819	2,822,337
	宇城市	3,321,621	3,449,589	3,598,610	3,844,927	4,662,444	4,843,757	4,907,983	5,079,374
	阿蘇市	1,548,068	1,629,793	1,632,806	1,698,744	2,091,009	2,184,036	2,527,093	2,516,644
	天草市	7,028,003	7,254,218	7,483,839	7,731,943	8,926,892	9,225,461	9,309,608	9,407,224
	合志市	2,452,843	2,846,321	2,953,105	3,231,608	4,240,303	4,551,618	4,783,697	5,008,729
	美里町	601,972	635,913	639,881	640,978	764,791	820,007	779,466	816,455
	和水町	451,909	494,925	508,390	571,263	675,768	676,006	725,916	750,929
	南阿蘇村	317,642	335,972	355,404	382,943	492,938	528,033	542,194	548,655
	山都町	734,423	761,696	768,779	800,049	1,007,239	1,049,042	1,088,250	1,096,855
	氷川町	624,069	642,124	646,259	687,849	840,084	907,414	889,503	934,069
	芦北町	910,906	970,075	983,935	1,022,707	1,226,168	1,356,355	1,427,783	1,422,286
	あさぎり町	1,227,802	1,291,145	1,320,200	1,356,491	1,576,381	1,582,906	1,495,913	1,528,915
	合併団体合計	88,085,218	93,072,985	96,255,515	101,132,312	126,114,195	133,432,653	138,089,405	142,091,458
非合併団体	人吉市	2,723,578	2,903,291	3,049,781	3,081,474	3,622,831	3,763,841	3,804,271	3,861,122
	荒尾市	3,537,388	3,854,991	3,890,651	4,278,748	5,198,488	5,240,364	5,368,809	5,432,533
	水俣市	2,515,169	2,443,024	2,548,075	2,599,781	2,928,453	3,048,639	3,230,756	3,296,690
	宇土市	2,420,690	2,521,365	2,671,449	2,737,847	3,256,436	3,358,474	3,491,807	3,599,296
	玉東町	281,862	282,833	290,737	308,183	390,963	413,302	403,326	413,563
	南関町	383,021	417,382	456,287	505,740	681,805	694,890	727,846	791,446
	長洲町	413,026	442,614	484,473	494,989	701,278	729,422	773,228	680,670
	大津町	1,085,249	1,194,690	1,250,721	1,412,138	1,859,674	2,097,666	2,273,429	2,439,928
	菊陽町	572,482	753,081	794,248	870,868	1,419,454	1,537,156	1,635,440	1,709,921
	南小国町	156,616	160,722	164,529	163,223	215,080	216,636	230,415	244,133
	小国町	201,756	201,857	203,445	212,025	274,645	342,863	346,190	371,977
	産山村	52,294	68,966	70,702	70,141	87,248	86,373	105,712	93,078
	高森町	299,645	312,766	324,026	318,212	383,705	437,075	446,229	446,612
	西原村	208,579	224,571	235,153	255,124	352,902	366,034	369,270	421,612
	御船町	589,796	635,303	679,098	719,523	884,930	962,223	1,041,949	1,099,394
	嘉島町	316,465	358,060	400,971	386,007	502,333	516,207	550,808	574,161
	益城町	673,712	740,039	784,237	850,007	1,258,483	1,333,398	1,355,137	1,361,979
	甲佐町	610,499	624,857	656,507	772,165	938,177	1,021,086	1,081,869	1,112,409
	津奈木町	273,159	266,636	273,614	271,294	330,696	349,215	363,164	363,624
	錦町	466,512	522,913	583,321	795,677	907,529	929,818	943,238	969,876
	多良木町	742,956	749,624	770,842	799,852	933,699	952,340	998,578	1,021,333
	湯前町	264,193	258,106	285,841	291,611	332,082	339,565	407,748	409,248
	水上村	75,125	82,841	92,977	93,030	128,493	134,689	146,455	142,521
	相良村	381,549	413,934	419,219	420,964	500,360	500,792	503,611	487,887
	五木村	58,593	61,508	62,328	70,029	80,094	85,679	83,237	76,911
	山江村	134,226	254,578	337,645	357,075	429,154	461,059	439,103	456,718
	球磨村	300,132	316,088	340,765	349,930	386,634	421,779	435,115	422,684
	苓北町	649,631	686,435	706,069	706,309	802,825	791,161	804,845	781,636
非合併団体合計	20,387,903	21,753,075	22,827,711	24,191,966	29,788,451	31,131,746	32,361,585	33,082,962	
市町村計	108,473,121	114,826,060	119,083,226	125,324,278	155,902,646	164,564,399	170,450,990	175,174,420	

(14) 公債費の推移

(単位:千円)

	市町村名	H18	H19	H20	H21	H22	H23	H24	H25
合併団体	熊本市	36,696,191	34,632,027	33,241,984	35,122,212	32,256,284	33,055,496	33,082,559	32,498,135
	八代市	6,393,402	6,448,266	6,757,572	6,870,172	6,991,221	6,987,662	7,102,232	7,002,047
	玉名市	3,289,738	3,559,570	3,933,400	3,854,773	3,737,577	3,699,901	3,397,305	3,751,426
	山鹿市	4,557,430	3,819,523	3,718,723	3,590,073	3,515,120	3,476,848	3,453,191	3,399,874
	菊池市	2,916,332	3,000,967	3,139,634	3,394,253	2,813,611	2,822,461	2,776,412	2,691,201
	上天草市	2,494,491	2,758,665	2,696,272	2,606,530	2,370,491	2,435,944	2,476,436	2,512,351
	宇城市	3,256,644	3,567,998	3,907,729	3,628,591	3,611,091	3,802,424	3,688,202	3,642,608
	阿蘇市	1,788,082	1,756,100	1,651,559	1,598,383	1,582,090	1,578,985	1,568,850	1,535,355
	天草市	7,708,484	7,899,424	8,186,826	7,820,981	8,009,750	7,539,087	7,046,633	7,055,990
	合志市	1,735,091	1,748,451	1,672,098	1,781,985	1,597,061	1,578,557	1,586,124	1,701,134
	美里町	1,115,936	1,158,390	1,131,063	1,087,446	1,058,581	1,082,051	1,084,270	968,615
	和水町	901,356	903,544	899,175	850,262	780,695	742,228	715,450	775,417
	南阿蘇村	895,277	894,997	946,352	909,935	1,040,540	885,866	811,024	782,919
	山都町	2,217,669	2,252,628	2,294,299	1,982,739	1,910,889	1,741,124	1,674,379	1,612,461
	氷川町	429,962	459,679	605,847	618,894	618,406	584,508	539,998	532,460
	芦北町	1,437,076	1,381,514	1,441,190	1,355,686	1,275,432	1,292,113	1,262,993	1,184,242
	あさぎり町	1,695,574	1,872,998	1,696,381	1,591,784	1,624,556	1,609,504	1,545,743	1,779,259
合併団体合計	79,528,735	78,114,741	77,920,104	78,664,699	74,793,395	74,914,759	73,811,801	73,425,494	
非合併団体	人吉市	1,557,736	1,567,415	1,583,514	1,600,407	1,574,147	1,469,232	1,437,823	1,449,369
	荒尾市	1,841,429	1,725,535	1,701,300	1,719,658	1,629,263	1,494,022	1,669,215	1,872,748
	水俣市	1,528,416	1,492,113	1,591,742	1,369,357	1,339,930	1,316,994	1,351,116	1,433,481
	宇土市	2,007,177	1,920,374	1,808,314	1,891,394	1,805,356	1,861,136	1,879,059	1,815,961
	玉東町	343,654	305,918	267,509	247,077	253,848	261,463	265,581	272,750
	南関町	729,248	704,835	631,358	554,789	553,988	547,426	559,199	571,513
	長洲町	642,811	659,069	677,825	641,275	608,040	647,369	680,446	652,948
	大津町	1,314,352	1,294,122	1,270,559	1,258,433	1,289,444	1,276,327	1,340,209	1,377,451
	菊陽町	1,123,124	1,417,512	1,416,143	1,419,951	1,430,113	1,461,472	1,564,039	1,249,500
	南小国町	576,784	598,872	649,329	540,967	535,608	515,460	483,250	433,363
	小国町	668,223	679,280	632,047	657,242	598,679	561,425	543,115	516,770
	産山村	330,056	356,402	364,696	357,215	354,863	339,812	308,216	282,011
	高森町	819,846	814,409	816,939	797,822	729,968	709,058	641,699	596,417
	西原村	623,798	630,001	593,314	582,016	572,409	511,545	473,621	396,644
	御船町	812,700	815,510	761,523	730,359	722,333	653,869	740,173	618,185
	嘉島町	200,392	210,752	222,788	239,459	249,751	260,889	249,688	266,387
	益城町	714,773	668,317	724,811	770,269	762,729	792,148	781,207	739,552
	甲佐町	692,465	735,736	812,086	805,140	827,292	789,866	822,365	802,683
	津奈木町	335,129	372,862	342,715	329,599	324,379	318,139	307,241	303,199
	錦町	615,820	656,942	671,264	633,986	667,009	607,630	567,296	512,257
	多良木町	920,337	959,432	980,540	930,499	803,439	788,327	778,224	742,946
	湯前町	525,401	526,241	501,976	412,163	297,433	282,596	270,235	251,499
	水上村	450,137	423,786	440,700	405,411	390,478	365,496	368,541	366,528
	相良村	492,718	494,601	511,184	477,297	435,217	436,930	390,545	342,928
五木村	453,902	463,332	464,124	444,924	412,333	407,974	361,897	354,149	
山江村	309,573	332,275	337,302	344,997	352,098	308,194	312,017	381,752	
球磨村	480,477	473,309	433,698	424,880	417,858	347,319	334,276	377,144	
苓北町	662,349	677,645	704,106	642,289	632,830	632,142	591,901	611,868	
非合併団体合計	21,772,827	21,976,597	21,913,406	21,228,875	20,570,835	19,964,260	20,072,194	19,592,003	
市町村計	101,301,562	100,091,338	99,833,510	99,893,574	95,364,230	94,879,019	93,883,995	93,017,497	

(15) 普通建設事業費の推移

(単位:千円)

	市町村名	H18	H19	H20	H21	H22	H23	H24	H25
合併団体	熊本市	35,286,273	32,646,140	33,355,653	34,616,575	38,449,952	42,638,327	36,612,435	34,236,513
	八代市	13,069,231	12,983,386	14,422,554	15,156,410	16,184,551	16,682,874	16,595,575	16,480,704
	玉名市	8,236,567	8,131,414	8,436,436	8,881,445	9,799,600	9,851,197	9,570,065	9,602,432
	山鹿市	10,096,866	9,721,185	10,154,090	10,636,195	11,242,583	11,345,769	10,957,294	11,181,385
	菊池市	6,786,722	6,711,070	6,835,994	7,347,488	8,013,729	8,276,657	8,064,432	8,146,608
	上天草市	7,021,603	7,134,133	7,328,688	7,510,099	7,923,420	7,912,800	7,823,983	7,776,010
	宇城市	8,851,862	8,978,721	9,416,050	9,452,307	10,034,061	10,225,108	10,240,372	10,168,415
	阿蘇市	5,156,695	5,018,186	5,278,600	5,358,964	5,943,030	5,996,622	5,771,219	5,746,205
	天草市	21,227,012	20,705,982	21,880,808	22,622,174	24,122,490	23,619,986	23,313,801	23,271,045
	合志市	2,774,177	3,086,759	2,298,329	2,841,227	3,805,879	4,088,530	4,201,969	3,596,145
	美里町	2,750,110	2,835,515	2,895,900	2,946,677	3,118,152	3,219,628	3,223,072	3,174,637
	和水町	2,535,777	2,725,629	2,918,346	3,049,982	3,290,351	3,192,994	3,197,095	3,223,707
	南阿蘇村	2,685,562	2,813,774	3,054,349	3,194,068	3,429,362	3,471,358	3,490,289	3,455,556
	山都町	5,762,724	5,863,689	6,085,220	6,100,038	6,544,493	6,412,399	6,388,419	6,353,592
	氷川町	2,170,048	2,251,754	2,500,106	2,597,713	2,833,508	2,856,977	2,821,135	2,808,659
	芦北町	4,070,263	4,007,339	4,176,853	4,265,069	4,598,159	4,591,638	4,466,789	4,480,622
	あさぎり町	4,529,767	4,582,688	4,886,606	5,061,234	5,582,783	5,563,136	5,524,153	5,601,066
合併団体合計	143,011,259	140,197,364	145,924,582	151,637,665	164,916,103	169,946,000	162,262,097	159,303,301	
非合併団体	人吉市	3,796,882	3,879,332	4,042,356	4,179,386	4,424,403	4,398,037	4,412,744	4,302,055
	荒尾市	4,673,002	4,495,941	4,611,517	4,870,618	5,193,186	5,273,218	5,141,148	5,171,442
	水俣市	4,049,033	3,865,867	4,227,946	4,283,538	4,736,171	4,297,829	4,518,518	4,519,962
	宇土市	3,420,088	3,399,611	3,401,996	3,596,756	3,693,597	3,719,900	3,518,619	3,550,720
	玉東町	1,269,128	1,305,015	1,330,418	1,320,342	1,424,151	1,447,229	1,372,438	1,357,489
	南関町	1,707,137	1,668,426	1,614,504	1,582,373	1,820,077	1,839,921	1,751,433	1,730,213
	長洲町	1,545,641	1,406,403	1,677,445	1,600,962	1,477,820	1,798,044	1,425,412	1,356,716
	大津町	0	0	0	747,731	1,115,561	1,291,273	1,310,208	1,401,924
	菊陽町	1,114,692	431,196	176,210	254,889	589,247	499,084	436,862	376,309
	南小国町	1,458,892	1,529,077	1,601,973	1,603,620	1,759,455	1,762,354	1,788,840	1,700,964
	小国町	2,104,897	2,106,140	2,213,742	2,339,119	2,376,019	2,374,916	2,321,819	2,268,894
	産山村	822,491	863,765	922,602	971,862	1,062,724	999,350	1,045,003	1,026,256
	高森町	1,838,833	1,870,998	1,901,639	1,932,259	2,057,990	2,052,072	2,033,969	1,996,565
	西原村	1,123,882	1,142,157	1,166,472	1,244,462	1,328,638	1,294,035	1,288,676	1,272,417
	御船町	2,098,712	2,162,025	2,255,094	2,303,538	2,388,717	2,355,354	2,310,773	2,368,295
	嘉島町	321,487	324,400	424,183	432,976	542,072	618,322	568,405	579,954
	益城町	2,262,916	2,254,330	2,202,986	2,112,590	2,362,637	2,430,079	2,446,324	2,481,403
	甲佐町	1,743,472	1,793,158	1,955,418	1,949,795	2,130,297	2,158,191	2,161,560	2,193,705
	津奈木町	1,176,120	1,252,813	1,304,634	1,342,427	1,451,249	1,486,451	1,468,575	1,473,670
	錦町	1,393,468	1,576,418	1,581,688	1,551,119	1,767,330	1,743,140	1,830,058	1,791,632
	多良木町	2,492,828	2,489,706	2,561,145	2,584,980	2,752,418	2,781,817	2,838,473	2,828,278
	湯前町	1,362,071	1,383,800	1,436,863	1,417,996	1,440,837	1,434,629	1,426,469	1,447,763
	水上村	1,229,842	1,242,122	1,310,761	1,326,192	1,423,451	1,381,544	1,485,548	1,498,843
	相良村	1,486,692	1,446,950	1,541,486	1,590,141	1,772,286	1,804,587	1,815,078	1,747,686
	五木村	940,235	924,678	1,006,632	1,028,046	1,064,782	1,044,483	1,338,027	1,287,053
	山江村	1,357,782	1,381,889	1,400,720	1,422,503	1,542,627	1,518,222	1,546,242	1,573,238
	球磨村	1,579,394	1,542,829	1,585,836	1,607,247	1,757,277	1,751,625	1,875,682	1,898,806
苓北町	217,309	441,849	694,810	878,458	984,295	1,050,411	1,034,818	1,100,344	
非合併団体合計	48,586,926	48,180,895	50,151,076	52,075,925	56,439,314	56,606,117	56,511,721	56,302,596	
市町村計	191,598,185	188,378,259	196,075,658	203,713,590	221,355,417	226,552,117	218,773,818	215,605,897	

(16) 物件費

(単位:千円)

	市町村名	H18	H19	H20	H21	H22	H23	H24	H25
合併団体	熊本市	22,821,573	23,220,669	23,332,248	25,185,843	24,906,842	28,238,092	27,682,249	28,767,514
	八代市	5,241,334	5,182,211	4,832,704	5,465,469	5,143,026	5,616,168	5,581,425	5,520,091
	玉名市	2,445,711	2,430,500	2,208,082	2,201,128	2,195,406	2,357,153	2,344,332	2,328,533
	山鹿市	2,978,821	2,956,182	2,861,313	3,325,280	2,930,294	2,925,279	2,887,624	2,744,367
	菊池市	2,477,272	2,425,301	2,526,508	3,115,267	2,767,326	2,914,804	2,864,190	2,883,453
	上天草市	1,189,811	1,134,850	1,082,988	1,199,023	1,315,147	1,599,336	1,437,899	1,532,949
	宇城市	2,102,676	2,116,380	2,062,864	2,117,573	2,130,203	2,166,051	2,086,107	2,127,031
	阿蘇市	1,291,826	1,262,866	1,192,563	1,330,994	1,342,060	1,485,863	2,039,012	1,406,092
	天草市	4,043,442	4,334,433	3,991,626	4,171,993	4,086,747	4,207,298	4,026,381	4,303,464
	合志市	1,583,375	1,508,236	1,354,395	1,505,798	1,558,648	1,717,107	1,729,377	1,753,267
	美里町	625,338	597,939	575,136	594,370	628,871	593,294	600,430	608,686
	和水町	661,318	620,916	587,314	684,856	591,916	738,292	600,256	630,515
	南阿蘇村	1,000,829	974,497	901,103	968,660	1,016,475	1,065,876	1,012,615	1,038,569
	山都町	1,538,274	1,530,682	1,473,518	1,549,078	1,644,781	1,638,847	1,615,773	1,645,045
	氷川町	693,156	630,061	548,029	667,202	631,186	729,828	746,000	675,419
	芦北町	1,125,685	1,053,405	1,079,057	1,228,769	1,130,655	1,288,131	1,260,839	1,194,025
あさぎり町	931,277	876,686	769,753	1,030,202	1,106,443	1,262,216	1,086,388	1,036,195	
合併団体合計	52,751,718	52,855,814	51,379,201	56,341,505	55,126,026	60,543,635	59,600,897	60,195,215	
非合併団体	人吉市	1,359,232	1,415,589	1,292,538	1,527,843	1,741,898	1,618,243	1,536,965	1,468,387
	荒尾市	1,486,689	1,607,803	1,590,139	1,744,217	1,692,441	1,911,645	1,850,490	1,771,380
	水俣市	1,207,949	1,330,196	1,228,868	1,436,119	1,450,669	1,430,959	1,372,612	1,375,265
	宇土市	1,003,452	992,642	950,034	1,038,592	1,047,922	1,178,812	1,126,741	1,137,215
	玉東町	262,319	284,036	289,973	341,152	312,080	350,235	359,020	331,190
	南関町	443,947	463,768	450,413	472,024	495,240	514,151	458,787	504,981
	長洲町	666,732	617,444	542,051	704,939	711,821	804,782	716,250	790,862
	大津町	1,017,341	1,104,035	1,015,925	1,156,605	1,142,426	1,152,824	1,166,067	1,181,198
	菊陽町	1,481,949	1,518,713	1,604,749	1,745,223	1,697,606	1,880,882	1,648,071	1,665,275
	南小国町	305,898	373,587	296,604	323,849	338,009	347,671	350,504	419,087
	小国町	507,198	555,928	572,896	683,607	758,024	681,086	716,080	694,456
	産山村	235,641	237,263	228,291	241,350	248,815	272,395	262,178	278,801
	高森町	430,090	436,613	413,572	436,260	475,805	516,127	512,771	538,388
	西原村	242,878	284,775	284,206	292,369	280,054	297,739	319,205	313,703
	御船町	527,971	523,594	529,455	608,949	648,693	724,324	644,123	730,753
	嘉島町	310,904	322,305	312,009	358,611	376,211	402,765	376,456	509,582
	益城町	916,639	889,595	950,752	995,212	1,002,503	1,104,317	1,089,041	1,090,464
	甲佐町	431,106	456,547	392,191	448,010	491,299	462,971	514,376	493,761
	津奈木町	291,523	275,750	266,704	362,872	331,488	387,962	330,565	336,672
	錦町	494,121	437,987	382,964	430,196	439,723	611,627	478,563	483,171
	多良木町	526,753	642,798	507,306	601,765	616,273	634,274	565,060	631,833
	湯前町	228,285	276,940	268,441	325,153	362,887	383,539	291,073	318,622
	水上村	238,928	257,392	250,079	278,227	298,058	342,322	310,570	306,310
	相良村	372,402	350,292	318,879	428,280	336,729	384,985	376,374	390,462
	五木村	385,901	384,062	377,259	456,570	472,173	475,167	510,006	509,719
	山江村	312,312	333,918	304,459	418,318	394,891	413,930	415,133	400,638
球磨村	363,618	359,060	310,093	333,299	343,608	383,071	361,559	368,656	
苓北町	467,336	451,512	461,933	508,226	522,376	531,168	504,367	525,519	
非合併団体合計	16,519,114	17,184,144	16,392,783	18,697,837	19,029,722	20,199,973	19,163,007	19,566,350	
市町村計	69,270,832	70,039,958	67,771,984	75,039,342	74,155,748	80,743,608	78,763,904	79,761,565	

(17) 補助費等の推移

(単位:千円)

	市町村名	H18	H19	H20	H21	H22	H23	H24	H25
合併団体	熊本市	16,405,042	16,365,538	17,334,597	29,125,876	17,796,873	17,364,186	19,268,315	19,622,135
	八代市	4,842,553	4,789,524	4,771,435	7,133,162	4,708,579	4,600,180	4,661,813	5,068,891
	玉名市	4,099,102	4,069,765	4,187,244	5,413,298	4,144,903	4,120,557	3,945,250	3,875,293
	山鹿市	3,272,848	3,012,047	3,138,679	4,360,192	3,242,164	3,057,105	2,975,407	3,038,851
	菊池市	2,301,998	2,314,405	2,537,931	3,222,094	2,909,410	2,399,707	2,242,414	2,284,823
	上天草市	2,037,726	2,052,425	2,395,952	2,405,178	2,044,810	1,995,918	2,011,277	2,626,168
	宇城市	2,995,355	2,923,627	3,350,135	4,455,164	3,969,416	3,846,709	3,653,627	3,418,581
	阿蘇市	2,262,754	2,353,067	2,426,264	2,923,797	2,536,474	2,668,339	2,683,206	2,810,316
	天草市	5,340,425	5,518,847	5,644,543	7,963,691	6,041,512	5,938,052	5,731,835	7,240,479
	合志市	1,861,756	1,799,388	1,710,018	3,067,616	1,971,793	1,694,252	1,671,442	2,377,830
	美里町	702,080	682,983	672,904	922,483	712,483	697,071	669,567	657,937
	和水町	705,549	818,630	1,001,661	982,622	966,907	927,062	927,992	1,047,498
	南阿蘇村	1,156,081	1,198,897	1,202,150	1,422,485	1,291,553	1,349,092	1,224,488	1,337,647
	山都町	1,638,720	1,488,844	1,379,853	1,905,373	1,420,632	1,481,512	1,493,341	1,557,395
	氷川町	950,954	1,001,088	963,297	1,169,395	955,757	952,991	990,800	1,017,715
	芦北町	1,090,147	1,018,328	1,256,352	1,169,869	997,879	1,045,013	1,064,342	1,387,116
	あさぎり町	1,138,272	1,176,372	1,661,592	1,338,837	1,230,318	1,134,585	1,120,150	1,201,348
合併団体合計	52,801,362	52,583,775	55,634,607	78,981,132	56,941,463	55,272,331	56,335,266	60,570,023	
非合併団体	人吉市	1,992,737	1,940,587	2,012,146	2,639,846	2,130,880	2,148,348	2,188,177	2,076,379
	荒尾市	2,217,401	1,848,653	1,897,181	3,224,352	2,363,561	4,147,796	2,196,347	2,398,711
	水俣市	1,684,199	1,633,251	2,091,733	2,875,900	1,843,390	2,051,210	1,877,813	2,364,233
	宇土市	1,527,864	1,456,236	1,430,096	1,961,942	1,349,780	1,341,605	1,224,195	1,198,743
	玉東町	524,119	518,250	634,468	608,285	606,084	573,201	587,952	554,982
	南関町	502,871	630,779	710,488	656,971	739,104	725,173	656,892	684,868
	長洲町	605,951	692,241	866,144	828,829	1,036,404	931,511	780,682	1,035,957
	大津町	1,185,017	1,281,406	1,585,034	2,635,014	1,405,240	1,143,467	1,095,558	1,096,208
	菊陽町	1,058,238	1,209,078	1,195,078	1,857,810	1,636,667	1,479,702	2,090,159	3,180,144
	南小国町	504,013	515,207	500,885	615,746	546,422	553,002	565,045	580,113
	小国町	809,272	817,337	814,729	1,072,214	921,530	963,740	942,357	943,145
	産山村	222,538	210,928	255,415	204,030	222,036	222,305	218,290	241,571
	高森町	531,621	479,427	481,430	589,238	481,659	498,372	533,394	583,932
	西原村	432,729	416,378	501,234	452,326	459,997	438,250	460,875	480,670
	御船町	675,449	681,025	989,551	1,013,942	1,065,254	800,934	780,119	798,241
	嘉島町	349,197	376,461	382,635	534,527	385,946	392,071	431,197	428,648
	益城町	1,122,222	1,222,441	1,235,260	1,759,027	1,231,173	1,260,803	1,329,315	1,340,657
	甲佐町	509,442	498,366	514,242	714,955	522,805	552,421	530,288	598,217
	津奈木町	302,656	292,491	377,033	359,887	304,346	314,986	357,439	423,635
	錦町	617,918	595,344	603,447	872,548	650,904	655,492	632,928	664,944
	多良木町	752,059	791,037	1,014,545	1,112,097	929,501	867,236	849,849	860,344
	湯前町	302,252	328,029	414,567	528,746	347,446	328,566	337,305	337,895
	水上村	281,969	331,546	376,863	355,824	321,384	295,574	336,776	324,874
	相良村	405,525	400,050	367,846	735,510	383,666	378,576	408,515	453,891
	五木村	222,903	213,423	200,476	252,309	399,424	277,414	338,320	361,245
	山江村	383,669	269,096	320,505	361,805	339,705	348,444	320,152	312,415
	球磨村	395,339	376,428	426,459	397,751	408,997	406,919	385,937	387,765
苓北町	476,625	464,201	497,910	609,172	529,451	486,089	543,262	665,830	
非合併団体合計	20,595,795	20,489,696	22,697,400	29,830,603	23,562,756	24,583,207	22,999,138	25,378,257	
市町村計	73,397,157	73,073,471	78,332,007	108,811,735	80,504,219	79,855,538	79,334,404	85,948,280	

4 財政基盤等

(18) 積立金現在高の推移

(単位:千円)

	市町村名	H18	H19	H20	H21	H22	H23	H24	H25
合併団体	熊本市	18,656,673	18,045,258	17,400,286	14,231,714	17,012,774	16,117,110	15,465,543	18,234,622
	八代市	7,482,520	6,617,417	7,138,434	8,123,432	8,263,963	8,907,589	9,791,325	10,342,494
	玉名市	5,146,701	4,933,979	4,683,592	4,702,116	10,535,731	11,443,674	12,463,560	12,603,478
	山鹿市	8,017,769	7,888,991	7,192,379	7,744,337	8,967,390	9,951,787	10,168,903	11,940,034
	菊池市	7,145,673	7,283,062	7,834,580	8,271,355	8,951,975	9,286,016	10,193,197	11,144,101
	上天草市	2,015,295	1,876,610	1,871,181	2,158,417	3,063,165	3,764,111	3,992,627	5,455,420
	宇城市	2,654,915	2,475,933	2,648,859	3,088,814	4,345,017	5,428,845	6,388,677	8,472,052
	阿蘇市	1,470,503	1,384,214	1,711,764	1,810,333	2,557,383	3,165,611	2,445,954	3,523,383
	天草市	10,395,234	11,197,926	11,697,900	12,347,167	14,959,274	16,866,670	17,620,546	17,101,020
	合志市	2,797,892	3,215,414	4,056,218	4,095,234	4,774,323	5,029,841	5,589,891	5,712,928
	美里町	1,753,131	1,603,822	1,379,564	1,176,887	1,767,423	2,036,924	2,203,617	2,571,146
	和水町	2,335,849	2,593,925	3,104,292	3,544,015	4,830,913	5,674,930	6,289,445	6,650,022
	南阿蘇村	1,563,056	1,422,244	1,657,478	1,771,960	2,424,909	2,826,255	3,027,442	3,479,014
	山都町	2,278,106	2,725,083	2,603,585	2,920,098	3,174,850	3,323,414	2,891,759	3,167,441
	氷川町	1,036,811	2,031,334	2,204,626	2,393,121	2,795,239	3,293,505	3,338,377	3,335,170
	芦北町	2,667,089	2,753,760	2,667,800	2,953,570	3,096,909	3,565,657	3,646,887	4,134,343
あさぎり町	1,140,861	1,109,434	1,579,482	2,331,552	3,626,845	4,801,131	6,128,543	7,413,332	
	合併団体合計	78,558,078	79,158,406	81,432,020	83,664,122	105,148,083	115,483,070	121,646,293	135,280,000
非合併団体	人吉市	2,816,720	2,565,148	2,264,941	2,187,712	2,361,699	2,460,156	2,228,869	2,379,756
	荒尾市	1,488,468	1,635,442	2,191,833	3,477,305	4,070,627	4,106,274	4,493,185	4,809,371
	水俣市	2,339,513	2,261,805	2,390,414	2,524,001	3,913,091	3,929,622	3,818,596	4,018,517
	宇土市	1,414,708	1,412,607	1,438,136	1,648,453	2,097,303	2,811,596	3,340,300	4,042,952
	玉東町	1,086,453	1,110,183	1,219,806	1,173,652	1,186,140	1,399,479	1,429,632	1,409,760
	南関町	2,137,319	1,954,346	2,009,733	2,066,671	2,614,451	2,793,519	2,823,583	2,785,098
	長洲町	134,908	185,184	235,638	548,102	444,873	805,962	842,116	564,375
	大津町	5,033,627	5,560,636	4,768,833	3,273,787	3,687,260	3,559,073	3,694,379	4,484,162
	菊陽町	3,533,895	3,605,745	3,814,421	3,911,889	4,212,211	4,132,597	3,756,415	4,037,259
	南小国町	1,379,699	1,388,386	1,301,004	1,287,284	1,554,043	1,814,530	1,969,962	1,742,677
	小国町	841,590	953,892	1,160,126	1,246,037	1,215,235	1,402,157	1,441,363	1,336,602
	産山村	564,679	587,727	633,839	718,977	855,159	956,184	970,365	991,448
	高森町	1,546,434	1,534,837	1,662,327	1,805,160	2,118,626	2,450,206	2,457,053	2,566,934
	西原村	876,728	995,633	1,158,463	1,253,452	1,449,351	1,680,835	1,852,326	2,106,709
	御船町	943,532	1,174,066	1,369,311	1,407,315	1,310,775	1,514,545	1,601,643	1,909,574
	嘉島町	1,001,990	1,011,373	1,315,564	1,545,417	1,956,921	2,132,148	2,063,567	1,565,442
	益城町	3,901,205	3,947,165	3,937,261	3,814,651	4,034,011	4,149,329	3,667,749	3,768,854
	甲佐町	1,022,137	1,040,443	1,139,037	1,305,191	1,622,272	1,842,439	1,507,142	1,580,214
	津奈木町	2,142,968	2,209,876	2,280,871	2,355,271	2,577,774	2,829,944	2,943,055	3,089,607
	錦町	225,068	215,261	288,782	292,436	523,543	714,524	1,003,866	1,375,573
	多良木町	2,366,128	2,291,828	2,204,617	2,196,717	2,300,942	2,444,171	2,446,309	2,541,213
	湯前町	935,867	939,799	943,216	947,658	1,132,323	1,362,480	1,625,381	1,825,362
	水上村	1,745,599	1,823,878	1,975,022	2,148,568	2,363,071	2,507,698	2,686,737	2,912,869
	相良村	747,165	594,879	661,030	713,549	1,022,692	1,132,474	1,306,769	1,540,546
	五木村	1,331,969	1,351,647	1,304,883	1,409,645	1,412,603	1,484,915	1,698,393	2,061,492
	山江村	1,407,154	1,489,697	1,518,033	1,600,037	1,756,517	1,776,384	1,784,340	1,868,385
	球磨村	986,132	884,512	1,001,333	1,053,786	1,303,274	1,408,748	1,620,321	1,869,250
苓北町	1,249,977	1,052,672	987,202	1,089,110	1,184,871	1,310,383	1,243,165	1,472,730	
	非合併団体合計	45,201,632	45,778,667	47,175,676	49,001,833	56,281,658	60,912,372	62,316,581	66,656,731
	市町村計	123,759,710	124,937,073	128,607,696	132,665,955	161,429,741	176,395,442	183,962,874	201,936,731

(19) 地方債現在高の推移

(単位:千円)

	市町村名	H18	H19	H20	H21	H22	H23	H24	H25
合併団体	熊本市	306,958,548	300,943,279	295,905,123	295,628,040	301,159,302	305,339,098	317,742,279	333,891,208
	八代市	65,471,582	66,345,334	65,941,090	65,562,038	64,870,616	63,375,155	62,410,287	61,540,760
	玉名市	33,107,097	32,619,883	31,700,880	31,613,447	31,714,142	31,358,348	31,078,790	30,272,991
	山鹿市	32,666,729	31,461,013	30,579,008	30,508,388	30,281,480	30,374,727	32,690,940	33,670,662
	菊池市	27,603,472	27,009,304	26,290,215	25,673,737	26,314,957	26,709,940	27,299,324	27,898,907
	上天草市	23,575,533	22,735,448	21,518,808	20,427,463	19,868,526	19,330,939	19,048,836	19,614,235
	宇城市	33,855,143	34,278,008	33,837,545	33,306,041	33,546,681	32,452,234	31,898,476	31,426,663
	阿蘇市	14,089,797	13,858,593	13,735,177	13,770,571	14,777,404	15,604,038	16,568,705	16,919,584
	天草市	64,409,388	62,722,751	60,500,514	61,390,948	60,273,746	58,627,373	57,427,440	56,231,580
	合志市	15,767,556	15,968,541	16,212,883	15,907,386	16,352,574	16,711,644	16,481,353	16,415,174
	美里町	9,048,363	8,732,918	8,433,188	8,080,346	7,859,574	7,360,499	7,009,785	6,690,039
	和水町	6,828,885	6,584,837	6,565,689	6,464,336	6,595,074	6,890,626	7,637,489	7,919,436
	南阿蘇村	7,910,392	8,011,469	7,870,911	7,666,397	7,814,581	8,042,975	8,171,242	8,176,417
	山都町	16,832,933	16,075,833	15,091,317	14,206,896	13,283,284	12,158,705	11,312,927	10,336,479
	氷川町	4,545,401	5,559,955	5,399,683	5,373,132	5,324,049	5,294,502	5,321,396	5,412,061
	芦北町	11,548,567	11,944,946	11,779,239	11,319,706	11,240,127	10,627,202	10,467,698	10,456,657
	あさぎり町	14,246,278	13,426,626	12,892,422	13,185,650	13,279,117	13,241,544	12,942,898	12,529,218
合併団体合計	688,465,664	678,278,738	664,253,692	660,084,522	664,555,234	663,499,549	675,509,865	689,402,071	
非合併団体	人吉市	14,769,007	14,818,200	14,541,335	14,295,943	14,217,904	13,941,675	14,150,641	14,376,109
	荒尾市	15,823,205	15,191,876	14,897,497	14,888,683	15,260,900	16,402,609	16,029,389	15,818,494
	水俣市	13,294,596	12,950,200	12,622,721	12,233,193	12,251,711	12,959,388	13,377,312	13,871,163
	宇土市	16,713,535	17,086,965	17,164,972	17,014,267	16,757,981	17,114,521	16,596,221	16,695,713
	玉東町	2,549,489	2,538,967	2,489,037	2,485,127	2,454,754	2,390,921	2,316,455	2,263,874
	南関町	5,505,330	5,281,501	5,205,747	5,131,380	5,602,212	5,949,597	6,081,595	6,269,417
	長洲町	6,147,556	6,296,368	6,127,643	6,026,057	6,089,818	5,972,859	5,946,802	5,799,927
	大津町	10,227,255	9,891,153	10,093,098	9,881,553	10,483,675	11,873,135	12,206,395	12,604,744
	菊陽町	12,945,041	12,680,247	12,196,780	11,704,887	11,363,464	11,459,558	12,746,673	14,751,509
	南小国町	4,639,013	4,441,783	4,097,739	3,816,319	3,577,938	3,291,127	3,048,708	2,946,201
	小国町	5,129,008	4,874,990	4,583,657	4,572,924	4,807,797	4,579,437	4,395,623	4,317,233
	産山村	2,983,988	2,775,196	2,542,201	2,320,169	2,142,752	1,965,567	1,854,913	1,747,991
	高森町	6,284,404	5,999,720	5,667,852	5,314,518	5,021,413	4,634,473	4,312,088	4,473,746
	西原村	4,390,228	3,983,643	3,581,050	3,246,075	3,048,492	2,753,717	2,478,294	2,400,083
	御船町	6,778,307	6,605,875	6,456,840	6,426,782	6,751,347	6,946,884	6,906,387	7,700,892
	嘉島町	2,445,765	2,418,724	2,644,495	2,687,458	2,951,888	3,130,999	3,575,324	4,461,005
	益城町	5,749,241	6,563,860	7,227,362	8,171,503	8,439,977	8,497,717	8,973,527	9,366,469
	甲佐町	6,970,285	6,739,554	6,866,961	6,806,914	6,795,250	6,880,054	7,221,182	7,223,979
	津奈木町	3,025,830	2,927,956	2,796,681	2,722,875	2,686,723	2,562,294	2,483,276	2,385,863
	錦町	6,163,301	5,935,612	5,619,841	5,427,127	5,336,857	5,160,535	4,951,934	4,871,117
	多良木町	7,181,093	6,755,338	6,489,832	6,229,976	6,310,354	6,099,804	5,999,965	6,327,570
	湯前町	3,081,260	2,776,305	2,578,792	2,501,227	2,511,980	2,519,670	2,464,655	2,458,120
	水上村	3,437,333	3,215,025	3,096,830	3,005,813	2,864,466	2,730,843	2,646,325	2,599,213
	相良村	4,092,853	3,877,195	3,615,266	3,394,648	3,332,598	3,155,194	3,005,135	2,983,342
	五木村	3,674,551	3,515,771	3,301,554	3,112,960	2,965,706	2,814,712	2,718,033	2,516,095
	山江村	3,315,308	3,265,543	3,240,262	3,635,647	3,605,922	3,531,041	3,555,576	3,401,128
	球磨村	3,637,933	3,484,134	3,341,082	3,545,789	3,707,503	3,735,887	3,768,260	3,713,400
苓北町	6,501,526	6,279,810	5,974,950	5,788,527	6,149,491	6,138,034	6,308,419	7,097,018	
非合併団体合計	187,456,241	183,171,511	179,062,077	176,388,341	177,490,873	179,192,252	180,119,107	185,441,415	
市町村計	875,921,905	861,450,249	843,315,769	836,472,863	842,046,107	842,691,801	855,628,972	874,843,486	

(20) 地方債（臨時財政対策債除き）現在高の推移

(単位:千円)

	市町村名	H18	H19	H20	H21	H22	H23	H24	H25
合併団体	熊本市	265,012,459	254,948,377	246,650,016	241,068,838	236,622,936	231,033,867	226,585,625	224,280,627
	八代市	54,057,127	53,798,359	52,477,882	50,528,831	47,195,336	44,361,832	41,910,640	39,540,165
	玉名市	26,925,470	25,805,766	24,374,187	23,436,285	22,165,025	20,994,027	19,988,013	18,474,449
	山鹿市	26,572,938	24,755,866	23,380,027	22,462,700	21,029,801	20,391,100	22,070,793	22,482,074
	菊池市	22,565,402	21,513,020	20,404,705	19,103,050	18,607,072	18,312,920	18,283,252	18,819,129
	上天草市	19,676,539	18,470,131	16,957,129	15,345,588	14,118,487	13,283,175	12,824,776	13,281,049
	宇城市	27,669,320	27,516,294	26,628,909	25,264,841	24,236,895	22,444,981	21,252,202	20,200,812
	阿蘇市	10,802,620	10,250,169	9,865,125	9,446,821	9,791,267	10,200,104	10,802,448	10,831,499
	天草市	53,842,572	51,227,740	48,312,654	47,871,114	44,861,262	42,134,849	39,993,754	37,917,975
	合志市	11,971,958	11,785,534	11,714,840	10,858,804	10,245,759	9,830,875	9,101,306	8,600,480
	美里町	7,168,153	6,663,937	6,211,633	5,598,550	5,061,480	4,399,231	3,913,821	3,497,315
	和水町	5,038,112	4,612,850	4,454,213	4,102,471	3,924,386	4,053,285	4,667,605	4,845,746
	南阿蘇村	5,845,639	5,770,631	5,481,427	5,062,088	4,928,997	4,969,899	4,930,268	4,805,707
	山都町	13,817,178	12,786,150	11,596,170	10,346,422	8,981,887	7,882,691	6,984,138	6,061,548
	氷川町	2,737,973	3,567,536	3,257,849	2,974,955	2,611,675	2,419,099	2,318,352	2,324,728
	芦北町	9,181,471	9,353,897	8,997,528	8,211,434	7,704,093	6,835,613	6,457,924	6,265,043
	あさぎり町	11,221,738	10,102,938	9,327,692	9,205,133	8,798,332	8,499,162	8,000,730	7,608,508
合併団体合計	574,106,669	552,929,195	530,091,986	510,887,925	490,884,690	472,046,710	460,085,647	449,836,854	
非合併団体	人吉市	12,069,506	11,865,064	11,378,590	10,772,752	10,102,311	9,404,263	9,174,866	9,007,900
	荒尾市	12,098,146	11,094,013	10,500,706	9,979,484	9,534,543	10,060,267	9,113,401	8,443,885
	水俣市	11,036,837	10,485,815	10,004,686	9,346,317	8,914,504	9,324,544	9,399,728	9,557,330
	宇土市	14,187,528	14,303,617	14,215,790	13,745,318	12,954,291	12,926,481	12,072,663	11,807,822
	玉東町	1,711,896	1,615,394	1,499,256	1,376,766	1,209,522	1,067,939	939,111	850,945
	南関町	4,279,314	3,930,021	3,752,793	3,505,233	3,737,187	3,932,520	3,942,777	4,025,801
	長洲町	4,653,013	4,646,221	4,350,497	4,033,669	3,790,996	3,438,233	3,245,778	2,960,236
	大津町	8,294,664	7,775,856	7,824,345	7,332,028	7,092,336	7,745,258	7,226,890	6,853,774
	菊陽町	10,819,798	10,314,192	9,632,932	8,807,407	8,072,259	7,734,938	8,678,154	10,359,746
	南小国町	3,783,274	3,499,519	3,088,571	2,686,960	2,304,439	1,931,024	1,613,748	1,453,960
	小国町	3,954,265	3,579,667	3,195,282	3,022,280	3,057,934	2,714,780	2,431,797	2,275,766
	産山村	2,532,979	2,283,492	2,018,028	1,739,170	1,497,398	1,282,715	1,137,033	1,000,365
	高森町	5,163,794	4,767,435	4,349,725	3,841,747	3,366,549	2,874,163	2,472,776	2,576,706
	西原村	3,530,277	3,048,989	2,596,078	2,156,401	1,809,765	1,429,052	1,087,672	962,830
	御船町	5,299,583	5,010,713	4,769,610	4,550,201	4,606,951	4,640,449	4,468,513	5,145,064
	嘉島町	1,403,119	1,263,944	1,397,736	1,284,983	1,305,594	1,307,021	1,598,820	2,344,065
	益城町	3,422,980	4,000,936	4,473,453	5,091,120	4,840,400	4,506,231	4,606,160	4,612,850
	甲佐町	5,738,669	5,379,797	5,403,317	5,174,290	4,937,701	4,883,933	5,101,589	5,002,464
	津奈木町	2,197,433	2,016,139	1,819,352	1,634,072	1,470,851	1,276,571	1,144,822	1,009,983
	錦町	4,915,248	4,558,791	4,138,362	3,767,107	3,435,555	3,115,876	2,778,496	2,595,028
	多良木町	5,853,678	5,292,787	4,918,087	4,471,176	4,319,913	3,965,371	3,734,535	3,951,360
	湯前町	2,282,854	1,898,933	1,637,796	1,450,884	1,342,065	1,288,158	1,188,598	1,149,660
	水上村	2,739,775	2,460,070	2,296,070	2,122,061	1,885,748	1,703,681	1,575,062	1,491,106
	相良村	3,194,133	2,888,193	2,553,285	2,224,038	2,020,145	1,763,207	1,547,990	1,478,312
	五木村	3,050,613	2,835,701	2,576,465	2,308,896	2,073,048	1,879,553	1,737,391	1,498,602
	山江村	2,513,428	2,389,436	2,301,033	2,587,631	2,440,111	2,303,688	2,282,196	2,093,109
	球磨村	2,668,525	2,427,265	2,213,788	2,290,371	2,312,766	2,275,003	2,253,856	2,155,813
苓北町	5,392,313	5,055,719	4,657,756	4,312,651	4,353,227	4,096,762	3,991,954	4,522,240	
非合併団体合計	148,787,642	140,687,719	133,563,389	125,615,013	118,788,109	114,871,681	110,546,376	111,186,722	
市町村計	722,894,311	693,616,914	663,655,375	636,502,938	609,672,799	586,918,391	570,632,023	561,023,576	

(21) 人口1人当たり地方債現在高の推移

(単位:千円)

	市町村名	H18	H19	H20	H21	H22	H23	H24	H25
合併団体	熊本市	425,561	417,031	409,166	408,491	415,522	421,154	434,184	454,715
	八代市	475,814	486,745	487,092	487,642	485,174	477,003	470,045	464,746
	玉名市	459,648	456,509	446,642	448,526	452,742	450,635	449,232	437,142
	山鹿市	552,924	536,593	527,088	530,535	532,965	541,207	585,733	605,969
	菊池市	525,170	515,514	504,069	495,402	511,208	521,220	533,920	549,180
	上天草市	692,177	681,110	656,401	634,531	628,115	621,814	621,556	646,865
	宇城市	528,170	537,433	533,909	526,594	535,470	520,593	513,804	507,152
	阿蘇市	473,320	469,036	468,202	474,847	515,108	548,318	586,627	600,646
	天草市	658,065	653,709	640,048	659,423	657,630	648,942	645,716	634,962
	合志市	294,391	294,824	297,310	289,520	292,910	295,061	286,627	282,329
	美里町	721,905	704,324	690,057	672,633	667,423	634,526	614,732	593,299
	和水町	560,066	550,250	554,394	551,470	570,409	604,229	680,642	715,073
	南阿蘇村	648,233	661,777	651,781	639,880	657,516	673,165	685,967	685,711
	山都町	872,489	848,956	812,453	774,260	737,591	691,150	656,126	608,708
	氷川町	337,021	416,289	407,554	407,302	408,788	408,432	415,377	424,775
	芦北町	546,859	573,449	574,289	559,468	562,625	540,659	541,022	546,268
	あさぎり町	805,785	768,158	742,394	764,297	779,337	785,848	775,488	755,455
合併団体平均	481,296	476,216	467,748	466,428	471,134	472,007	479,509	489,213	
非合併団体	人吉市	397,893	404,526	401,705	397,828	398,819	394,892	403,808	411,793
	荒尾市	279,374	268,712	262,998	263,722	272,331	294,391	289,438	286,271
	水俣市	457,834	451,462	447,297	439,632	446,279	476,992	497,132	518,956
	宇土市	433,004	443,345	447,576	443,646	436,599	448,541	436,628	438,611
	玉東町	447,043	446,530	440,304	435,452	431,871	422,350	411,814	407,611
	南関町	482,797	469,801	467,218	463,958	512,741	550,838	566,415	588,125
	長洲町	353,837	364,415	359,435	356,994	362,878	360,419	356,844	349,920
	大津町	344,782	329,650	329,926	317,143	329,706	367,715	368,840	377,015
	菊陽町	385,235	365,499	343,243	321,660	305,494	301,949	328,345	375,729
	南小国町	966,260	942,854	876,897	833,257	789,832	734,135	691,004	673,879
	小国町	579,745	562,867	540,717	546,151	585,104	565,502	549,178	547,039
	産山村	1,732,862	1,630,550	1,490,153	1,381,053	1,293,932	1,176,986	1,112,058	1,067,150
	高森町	839,488	811,211	782,312	741,630	705,156	651,641	610,259	636,289
	西原村	654,574	588,600	523,010	467,263	437,813	393,163	350,289	338,851
	御船町	366,435	359,876	353,838	352,423	372,262	386,238	384,993	430,506
	嘉島町	278,529	274,014	300,750	308,124	335,175	353,226	398,187	492,548
	益城町	173,415	197,546	217,449	245,096	251,962	252,961	266,760	276,273
	甲佐町	592,661	579,099	595,987	592,009	589,149	597,382	628,147	631,743
	津奈木町	549,152	539,516	521,574	513,653	508,271	493,413	486,726	471,514
	錦町	522,668	508,534	481,398	469,759	468,721	455,395	436,833	427,253
	多良木町	622,548	597,870	582,989	567,600	580,529	570,769	570,556	604,641
	湯前町	650,604	593,228	557,095	549,117	558,839	564,442	560,531	570,727
	水上村	1,299,068	1,236,073	1,203,587	1,188,068	1,144,413	1,103,371	1,080,574	1,078,512
	相良村	749,470	727,975	689,541	655,211	651,152	627,525	608,081	613,983
	五木村	2,525,465	2,493,455	2,392,430	2,292,312	2,213,213	2,151,920	2,150,343	2,012,876
	山江村	825,936	823,592	826,597	941,390	943,712	940,608	954,005	904,555
	球磨村	746,396	730,273	713,449	773,683	826,092	854,112	883,738	882,672
苓北町	746,187	730,126	705,258	692,159	745,483	760,788	783,752	885,246	
非合併団体平均	444,598	435,775	427,152	421,411	424,693	430,097	432,346	445,259	
市町村平均	472,941	467,001	458,496	456,153	460,519	462,425	468,745	479,186	

(22) 人口1人当たり地方債（臨時財政対策債除く）現在高の推移

(単位:千円)

	市町村名	H18	H19	H20	H21	H22	H23	H24	H25
合併団体	熊本市	367,408	353,294	341,058	333,103	326,479	318,665	309,621	305,440
	八代市	392,860	394,694	387,643	375,827	352,978	333,897	315,652	298,601
	玉名市	373,825	361,147	343,414	332,510	316,422	301,695	288,919	266,771
	山鹿市	449,779	422,232	403,000	390,622	370,132	363,322	395,449	404,609
	菊池市	429,318	410,609	391,225	368,614	361,471	357,360	357,584	370,448
	上天草市	577,702	553,329	517,254	476,675	446,336	427,277	418,468	438,000
	宇城市	431,665	431,418	420,167	399,457	386,868	360,059	342,319	325,993
	阿蘇市	362,894	346,911	336,281	325,752	341,302	358,427	382,469	384,518
	天草市	550,104	533,906	511,110	514,201	489,469	466,388	449,691	428,166
	合志市	223,524	217,594	214,825	197,634	183,524	173,574	158,281	147,922
	美里町	571,897	537,458	508,275	466,041	429,813	379,244	343,227	310,156
	和水町	413,197	385,464	376,105	349,980	339,421	355,427	415,971	437,539
	南阿蘇村	479,033	476,675	453,911	422,510	414,724	415,961	413,891	403,028
	山都町	716,176	675,230	624,289	563,868	498,744	448,084	405,065	356,961
	水川町	203,008	267,111	245,894	225,512	200,528	186,616	180,966	182,460
	芦北町	434,770	449,059	438,668	405,844	385,629	347,762	333,777	327,293
あさぎり町	634,714	578,004	537,124	533,569	516,364	504,401	479,373	458,758	
合併団体平均	401,349	388,209	373,276	361,003	348,011	335,809	326,591	319,213	
非合併団体	人吉市	325,166	323,908	314,334	299,784	283,375	266,372	261,817	258,025
	荒尾市	213,605	196,229	185,377	176,766	170,144	180,560	164,558	152,811
	水俣市	380,083	365,550	354,525	335,884	324,719	343,205	349,315	357,564
	宇土市	367,562	371,127	370,676	358,408	337,501	338,780	317,618	310,202
	玉東町	300,175	284,100	265,214	241,242	212,794	188,648	166,953	153,213
	南関町	375,280	349,584	336,815	316,929	342,045	364,089	367,214	377,655
	長洲町	267,815	268,910	255,191	238,961	225,897	207,472	194,766	178,596
	大津町	279,630	259,152	255,764	235,318	223,050	239,873	218,375	205,000
	菊陽町	321,989	297,299	271,091	242,035	217,014	203,808	223,543	263,869
	南小国町	788,018	742,840	660,940	586,672	508,706	430,744	365,763	332,562
	小国町	446,961	413,309	376,935	360,955	372,147	335,241	303,823	288,364
	産山村	1,470,952	1,341,652	1,182,900	1,035,220	904,226	768,093	681,674	610,723
	高森町	689,793	644,596	600,376	536,108	472,764	404,129	349,954	366,478
	西原村	526,357	450,501	379,156	310,408	259,912	204,034	153,735	135,935
	御船町	286,495	272,974	261,377	249,517	254,022	258,003	249,095	287,627
	嘉島町	159,790	143,191	158,960	147,327	148,245	147,453	178,062	258,813
	益城町	103,248	120,412	134,593	152,703	144,502	134,142	136,929	136,060
	甲佐町	487,941	462,261	468,957	450,017	428,100	424,063	443,771	437,470
	津奈木町	398,808	371,502	339,305	308,257	278,254	245,825	224,387	199,601
	錦町	416,829	390,575	354,494	326,072	301,735	274,963	245,104	227,614
	多良木町	507,471	468,430	441,797	407,359	397,416	371,046	355,129	377,579
	湯前町	482,022	405,755	353,812	318,526	298,568	288,566	270,320	266,928
	水上村	1,035,440	945,817	892,371	838,759	753,395	688,356	643,145	618,716
	相良村	584,899	542,282	486,989	429,268	394,714	350,678	313,231	304,242
	五木村	2,096,641	2,011,135	1,867,004	1,700,218	1,547,051	1,436,967	1,374,518	1,198,882
	山江村	626,165	602,632	586,998	670,024	638,605	613,662	612,341	556,678
	球磨村	547,502	508,754	472,729	499,754	515,322	520,120	528,578	512,435
苓北町	618,881	587,806	549,782	515,682	527,728	507,779	495,957	564,081	
非合併団体平均	352,886	334,704	318,615	300,108	284,232	275,715	265,348	266,968	
市町村平均	390,316	376,017	360,818	347,103	333,433	322,070	312,613	307,295	

(23) 人口1人当たり積立金現在高の推移

(単位:千円)

	市町村名	H18	H19	H20	H21	H22	H23	H24	H25
合併団体	熊本市	25,865	25,006	24,060	19,665	23,473	22,230	21,133	24,833
	八代市	54,379	48,549	52,730	60,421	61,807	67,044	73,744	78,105
	玉名市	71,455	69,050	65,988	66,713	150,405	164,451	180,156	181,994
	山鹿市	135,710	134,553	123,974	134,672	157,829	177,318	182,199	214,884
	菊池市	135,950	139,008	150,214	159,605	173,906	181,208	199,358	219,368
	上天草市	59,169	56,220	57,078	67,046	96,838	121,079	130,278	179,916
	宇城市	41,419	38,819	41,795	48,837	69,355	87,089	102,905	136,719
	阿蘇市	49,399	46,848	58,350	62,425	89,145	111,238	86,601	125,080
	天草市	106,207	116,707	123,755	132,625	163,216	186,696	198,126	193,103
	合志市	52,238	59,366	74,382	74,535	85,518	88,807	97,214	98,258
	美里町	139,870	129,351	112,885	97,968	150,087	175,597	193,249	228,019
	和水町	191,573	216,756	262,120	302,339	417,827	497,626	560,507	600,453
	南阿蘇村	128,088	117,483	137,254	147,898	204,031	236,546	254,151	291,766
	山都町	118,079	143,910	140,166	159,142	176,292	188,916	167,716	186,529
	氷川町	76,875	152,091	166,399	181,407	214,622	254,070	260,587	261,767
	芦北町	126,295	132,202	130,067	145,978	155,016	181,403	188,489	215,983
	あさぎり町	64,528	63,472	90,953	135,147	212,856	284,934	367,199	446,990
合併団体平均	54,919	55,577	57,342	59,119	74,544	82,153	86,350	95,997	
非合併団体	人吉市	75,886	70,027	62,569	60,880	66,247	69,683	63,604	68,166
	荒尾市	26,280	28,927	38,694	61,593	72,640	73,699	81,132	87,036
	水俣市	80,567	78,850	84,706	90,707	142,538	144,636	141,908	150,343
	宇土市	36,651	36,652	37,499	42,983	54,641	73,687	87,880	106,212
	玉東町	190,506	195,249	215,780	205,651	208,681	247,214	254,157	253,828
	南関町	187,435	173,843	180,375	186,860	239,287	258,635	262,977	261,266
	長洲町	7,765	10,718	13,822	32,470	26,509	48,634	50,532	34,050
	大津町	169,694	185,324	155,885	105,071	115,963	110,226	111,633	134,124
	菊陽町	105,166	103,933	107,346	107,502	113,241	108,890	96,762	102,831
	南小国町	287,377	294,712	278,409	281,066	343,056	404,758	446,501	398,599
	小国町	95,127	110,136	136,856	148,816	147,893	173,149	180,080	169,362
	産山村	327,920	345,316	371,535	427,963	516,400	572,565	581,754	605,280
	高森町	206,577	207,523	229,445	251,906	297,518	344,517	347,729	365,088
	西原村	130,718	147,109	169,193	180,431	208,150	239,982	261,813	297,432
	御船町	51,007	63,961	75,039	77,172	72,275	84,207	89,283	106,752
	嘉島町	114,109	114,577	149,615	177,186	222,201	240,540	229,821	172,843
	益城町	117,673	118,794	118,460	114,417	120,429	123,518	109,033	111,166
	甲佐町	86,909	89,400	98,858	113,515	140,651	159,976	131,101	138,191
	津奈木町	388,923	407,200	425,377	444,307	487,661	544,954	576,843	610,594
	錦町	19,086	18,443	24,737	25,313	45,981	63,054	88,556	120,654
	多良木町	205,126	202,835	198,043	200,138	211,678	228,705	232,627	242,830
	湯前町	197,607	200,812	203,762	208,048	251,907	305,215	369,657	423,813
	水上村	659,712	701,222	767,595	849,236	944,095	1,013,211	1,097,075	1,208,659
	相良村	136,818	111,693	126,079	137,724	199,823	225,233	264,421	317,050
	五木村	915,443	958,615	945,567	1,038,030	1,054,181	1,135,256	1,343,665	1,649,194
	山江村	350,562	375,712	387,253	414,303	459,701	473,198	478,760	496,911
	球磨村	202,325	185,393	213,823	229,934	290,391	322,073	380,000	444,319
苓北町	143,461	122,389	116,525	130,230	143,638	162,417	154,450	183,701	
非合併団体平均	107,207	108,910	112,537	117,071	134,669	146,202	149,580	160,048	
市町村平均	66,822	67,730	69,922	72,347	88,287	96,797	100,782	110,609	

(24) 財政力指数の推移

	市町村名	H18	H19	H20	H21	H22	H23	H24	H25
合併団体	熊本市	0.668	0.687	0.702	0.702	0.686	0.669	0.665	0.678
	八代市	0.513	0.538	0.541	0.522	0.492	0.473	0.463	0.469
	玉名市	0.429	0.454	0.471	0.461	0.437	0.417	0.411	0.418
	山鹿市	0.343	0.370	0.373	0.364	0.344	0.329	0.329	0.334
	菊池市	0.452	0.481	0.492	0.483	0.455	0.429	0.418	0.425
	上天草市	0.275	0.283	0.287	0.278	0.264	0.255	0.249	0.253
	宇城市	0.420	0.438	0.435	0.429	0.413	0.406	0.398	0.402
	阿蘇市	0.370	0.381	0.383	0.382	0.361	0.345	0.340	0.350
	天草市	0.278	0.298	0.311	0.303	0.284	0.275	0.271	0.275
	合志市	0.611	0.647	0.717	0.717	0.689	0.621	0.576	0.599
	美里町	0.269	0.272	0.271	0.267	0.258	0.247	0.238	0.238
	和水町	0.275	0.284	0.284	0.266	0.250	0.241	0.233	0.234
	南阿蘇村	0.323	0.340	0.336	0.325	0.311	0.302	0.297	0.299
	山都町	0.209	0.216	0.214	0.207	0.199	0.193	0.190	0.192
	氷川町	0.297	0.313	0.316	0.302	0.282	0.270	0.263	0.267
	芦北町	0.318	0.336	0.300	0.295	0.280	0.270	0.265	0.269
	あさぎり町	0.265	0.266	0.260	0.254	0.240	0.231	0.224	0.224
	合併団体平均	0.371	0.388	0.394	0.386	0.367	0.351	0.343	0.349
非合併団体	人吉市	0.492	0.486	0.475	0.459	0.438	0.424	0.414	0.418
	荒尾市	0.470	0.483	0.496	0.494	0.477	0.459	0.450	0.452
	水俣市	0.384	0.408	0.395	0.390	0.360	0.361	0.346	0.351
	宇土市	0.465	0.486	0.502	0.490	0.477	0.463	0.465	0.468
	玉東町	0.220	0.226	0.228	0.226	0.219	0.210	0.211	0.221
	南関町	0.364	0.367	0.380	0.392	0.383	0.363	0.346	0.353
	長洲町	0.554	0.569	0.538	0.538	0.538	0.525	0.541	0.553
	大津町	0.992	1.049	1.075	1.025	0.916	0.789	0.749	0.734
	菊陽町	0.748	0.813	0.893	0.948	0.939	0.921	0.912	0.925
	南小国町	0.243	0.237	0.230	0.224	0.211	0.200	0.189	0.191
	小国町	0.244	0.241	0.238	0.229	0.217	0.208	0.204	0.205
	産山村	0.179	0.174	0.165	0.152	0.138	0.130	0.124	0.122
	高森町	0.243	0.239	0.235	0.230	0.223	0.215	0.208	0.211
	西原村	0.383	0.382	0.388	0.380	0.364	0.350	0.349	0.359
	御船町	0.359	0.372	0.381	0.376	0.366	0.361	0.358	0.360
	嘉島町	0.715	0.756	0.783	0.768	0.731	0.699	0.679	0.678
	益城町	0.543	0.553	0.569	0.580	0.576	0.568	0.552	0.548
	甲佐町	0.339	0.344	0.333	0.322	0.304	0.291	0.278	0.276
	津奈木町	0.271	0.273	0.225	0.213	0.200	0.189	0.181	0.179
	錦町	0.416	0.414	0.407	0.389	0.371	0.359	0.339	0.341
	多良木町	0.267	0.261	0.253	0.246	0.236	0.227	0.215	0.209
	湯前町	0.172	0.174	0.171	0.165	0.159	0.158	0.155	0.154
	水上村	0.175	0.180	0.178	0.167	0.155	0.148	0.139	0.134
	相良村	0.195	0.197	0.196	0.190	0.177	0.167	0.156	0.154
	五木村	0.221	0.208	0.198	0.187	0.176	0.172	0.159	0.147
	山江村	0.151	0.149	0.147	0.144	0.138	0.133	0.127	0.127
球磨村	0.144	0.150	0.153	0.149	0.141	0.134	0.127	0.124	
苓北町	1.034	0.925	0.834	0.754	0.688	0.643	0.616	0.594	
	非合併団体平均	0.392	0.397	0.395	0.387	0.369	0.352	0.342	0.342
	市町村平均	0.384	0.394	0.395	0.386	0.368	0.352	0.343	0.345

※熊本市のH18～H21は旧団体を加重平均して算出している。

(25) 実質公債費比率及び将来負担比率の推移
(実質公債費比率)

(将来負担比率)

		(単位: %)										(単位: %)						
	市町村名	H18	H19	H20	H21	H22	H23	H24	H25	H19	H20	H21	H22	H23	H24	H25		
		合併団体	熊本市	16.3	15.6	14.1	13.0	12.2	11.8	11.1	10.6	130.2	139.8	140.5	135.7	125.3	120.7	122.5
八代市	15.9		16.7	16.9	16.5	16.0	15.4	15.0	14.4	167.8	151.6	131.5	115.1	100.3	90.2	81.2		
玉名市	16.3		16.8	16.9	15.9	14.2	11.9	11.1	11	164.9	138.6	124.9	98.2	69.8	55.6	47		
山鹿市	13.7		12.8	12.9	12.7	12.3	11.8	11.3	10.7	76.3	75.8	66.5	57.6	39.5	54.3	35.4		
菊池市	14.2		14.6	14.8	13.6	12.1	10.6	9.6	8.8	102.0	81.9	48.3	36.0	28.3	21.2	6.9		
上天草市	18.4		18.0	17.4	16.1	14.7	13.5	13.0	13	137.1	131.9	109.3	85.6	89.0	59.7	29.7		
宇城市	14.6		16.5	16.9	16.5	16.2	15.5	14.6	13.1	168.5	161.7	142.9	124.0	103.3	85.9	66.4		
阿蘇市	13.6		13.4	13.1	12.4	11.5	11.0	10.2	9.4	100.8	90.0	84.1	70.1	66.0	82.2	56.3		
天草市	17.5		16.2	15.7	14.5	12.9	11.5	10.9	10.5	124.1	96.3	92.5	76.3	64.9	56.5	53.6		
合志市	14.4		15.0	14.7	13.5	11.9	10.4	8.9	7.9	83.2	71.5	61.4	34.1	20.9	0.0	0.0		
美里町	14.3		14.8	13.9	12.5	11.1	10.0	9.3	8.4	98.7	84.8	69.6	41.4	28.4	13.3	10.3		
和水町	13.3		12.8	12.3	11.8	9.5	8.3	6.8	6.5	43.9	31.1	15.4	0.0	0.0	0.0	0.0		
南阿蘇村	12.9		14.2	14.0	13.0	11.3	9.7	8.2	7.2	95.8	47.2	54.6	32.1	13.3	8.5	4.6		
山都町	14.3		13.7	13.4	13.0	11.5	9.7	8.7	8.1	88.7	82.7	73.0	56.3	49.9	59.7	45.5		
氷川町	12.4		14.5	15.4	15.6	14.6	13.5	12.0	11.6	156.0	103.8	89.0	77.2	29.6	19.6	17.8		
芦北町	10.8	9.8	9.2	8.0	6.8	5.7	5.1	4.7	39.3	33.3	23.4	18.3	12.3	8.9	1.6			
あさぎり町	15.5	17.4	17.4	16.1	15.2	14.4	13.7	13.5	193.7	172.3	146.2	120.7	110.2	90.1	65.8			
合併団体平均	14.6	14.9	14.6	13.8	12.6	11.5	10.6	10.0	115.9	99.7	86.7	69.3	55.9	48.6	37.9			
非合併団体	人吉市	11.4	11.4	12.0	11.4	10.5	9.3	8.1	7.3	110.9	88.4	77.8	62.0	43.4	39.9	30.1		
	荒尾市	13.6	12.2	11.5	11.4	11.0	10.8	10.5	11.2	121.3	130.0	104.4	79.2	72.0	60.1	41.7		
	水俣市	17.7	16.7	16.5	16.0	15.4	14.4	13.9	12.9	122.9	114.1	97.4	71.4	66.8	52.8	49.8		
	宇土市	16.7	17.2	15.5	14.5	14.3	14.6	14.3	12.3	100.6	92.6	83.8	67.8	72.0	54.2	52.9		
	玉東町	12.2	12.5	11.2	10.4	10.6	10.9	10.7	10.1	0.0	0.0	0.0	0.0	0.0	0.0	0		
	南関町	10.1	11.3	11.6	10.5	9.5	8.5	8.2	8.4	63.1	53.8	34.2	3.7	2.9	0.0	4.4		
	長洲町	22.4	23.0	23.1	22.7	20.9	19.4	18.5	18.4	170.3	158.9	153.4	159.1	139.3	128.5	128.5		
	大津町	10.3	12.5	12.8	12.5	12.8	13.0	12.5	11.9	48.8	49.4	30.3	31.6	33.5	25.6	1.0		
	菊陽町	10.1	12.2	12.9	14.6	14.2	13.5	12.2	10.4	102.4	79.4	32.5	11.8	7.8	17.9	23.6		
	南小国町	14.8	16.5	17.3	17.0	16.1	14.7	13.6	12.7	106.6	94.6	90.8	67.4	45.6	28.3	31.2		
	小国町	19.0	17.4	16.7	15.7	14.4	13.3	12.8	12.8	145.5	111.7	100.2	100.6	65.4	55.0	56.7		
	産山村	13.3	15.3	15.8	15.0	13.9	13.1	12.2	11.4	101.8	55.6	42.3	4.1	0.0	0.0	0.0		
	高森町	16.2	17.1	17.0	15.8	14.8	13.1	11.7	9.9	167.2	136.7	99.6	9.5	0.0	0.0	0.0		
	西原村	15.2	14.3	13.3	12.5	11.7	10.7	9.4	7.5	43.2	19.1	0.6	0.0	0.0	0.0	0.0		
	御船町	14.9	16.2	16.2	15.4	14.3	12.9	11.1	8.9	133.6	114.7	103.1	102.5	92.8	76.5	80.7		
	嘉島町	8.3	6.4	5.1	5.0	4.5	4.4	4.1	4.3	20.5	52.7	17.6	0.0	0.0	0.0	65.2		
	益城町	8.4	5.7	5.8	7.5	8.5	8.7	7.4	6.7	58.1	8.9	21.2	16.1	18.9	26.0	20.9		
	甲佐町	12.9	11.8	11.6	11.5	11.2	10.1	9.0	7.7	78.0	74.5	54.8	38.4	35.6	34.8	36.9		
	津奈木町	11.0	9.2	8.0	6.7	5.1	4.3	3.6	3.1	0.0	0.0	0.0	0.0	0.0	0.0	0.0		
	錦町	14.2	16.8	17.7	18.1	17.7	16.6	15.1	13	197.1	197.7	187.8	156.9	140.4	117.0	105.6		
	多良木町	14.4	16.2	16.6	16.8	16.2	15.2	14.0	13	114.8	102.1	87.6	105.8	97.2	92.3	84.8		
	湯前町	12.7	14.5	14.3	13.3	10.9	8.8	7.3	6.6	72.1	49.8	46.6	35.6	11.9	0.0	0.0		
	水上村	14.5	14.6	15.7	14.8	13.8	11.2	10.5	9.7	6.6	0.0	0.0	0.0	0.0	0.0	0.0		
	相良村	10.1	12.0	12.9	13.4	12.3	11.7	11.3	10.8	158.1	134.3	171.8	123.0	110.2	88.1	49.6		
	五木村	8.8	19.7	18.9	17.6	15.4	13.9	12.0	10.8	126.9	118.7	38.4	25.0	10.0	0.0	0.0		
	山江村	9.5	10.1	10.6	10.6	10.1	9.1	8.5	8.3	16.9	24.2	21.6	18.2	8.2	17.7	5.9		
	球磨村	8.9	10.2	9.6	9.0	7.9	6.9	5.9	5.4	64.2	51.3	39.2	22.8	13.4	1.5	0.0		
苓北町	16.2	15.3	15.7	15.4	14.4	13.8	13.5	14.4	158.0	155.8	125.4	125.0	113.1	123.5	124.2			
非合併団体平均	13.1	13.9	13.8	13.4	12.6	11.7	10.8	10.0	93.2	81.0	66.5	51.3	42.9	37.1	35.5			
市町村平均	13.7	14.2	14.1	13.6	12.6	11.6	10.7	10.0	101.8	88.1	74.1	58.1	47.8	41.5	36.4			

(26) 実質的な将来負担倍率の推移

(単位:%)

	市町村名	H18	H19	H20	H21	H22	H23	H24	H25
合併団体	熊本市	226.3	221.9	221.3	221.3	218.7	226.8	221.9	229.3
	八代市	216.4	221.1	199.4	187.7	177.4	172.9	166.5	163.1
	玉名市	204.5	199.0	178.3	176.2	131.7	119.7	114.5	119.2
	山鹿市	172.9	167.3	156.4	143.6	129.3	123.5	141.1	133.2
	菊池市	189.6	196.1	171.6	161.4	154.5	152.4	148.1	141.2
	上天草市	217.9	208.8	185.9	167.7	147.9	139.1	136.8	135.2
	宇城市	226.3	221.0	202.0	190.5	176.7	164.0	154.1	139.9
	阿蘇市	212.3	203.2	181.5	177.8	164.7	159.6	175.0	161.7
	天草市	192.3	192.0	174.1	166.5	145.3	142.4	140.1	137.5
	合志市	165.4	156.9	132.4	130.1	150.8	147.4	134.4	128.5
	美里町	198.3	190.0	170.2	162.7	136.7	133.7	119.4	103.4
	和水町	155.5	132.7	105.6	86.4	56.7	45.4	50.1	46.2
	南阿蘇村	182.8	177.8	150.4	153.2	136.0	129.1	123.1	120.0
	山都町	207.8	192.5	169.7	147.0	125.5	115.0	106.5	97.1
	氷川町	179.3	168.3	134.7	112.8	88.2	84.0	66.7	64.2
	芦北町	155.7	161.8	149.1	132.2	121.8	115.3	111.0	99.4
	あさぎり町	252.2	241.6	203.5	190.4	155.3	137.6	112.6	87.6
合併団体合計	197.4	191.3	169.8	159.3	142.2	135.7	130.7	123.9	
非合併団体	人吉市	218.3	223.5	209.2	198.4	186.2	175.1	178.5	171.1
	荒尾市	165.3	157.2	140.4	124.2	118.6	129.1	121.3	126.8
	水俣市	167.4	163.4	145.5	132.8	110.3	119.0	136.2	136.1
	宇土市	225.6	232.8	214.4	221.0	202.7	186.3	176.3	168.8
	玉東町	124.7	139.3	122.8	118.0	81.8	69.8	64.3	60.4
	南関町	149.8	146.8	131.6	120.7	113.0	118.3	125.2	128.8
	長洲町	193.6	197.1	171.1	154.4	159.9	150.7	146.8	152.4
	大津町	97.5	75.5	81.4	119.8	163.3	156.5	153.0	145.7
	菊陽町	169.4	148.8	125.5	115.0	133.5	126.0	140.4	154.7
	南小国町	213.1	187.3	153.2	133.8	101.9	79.0	60.2	65.2
	小国町	250.3	230.4	192.6	172.6	173.9	155.0	144.3	143.0
	産山村	271.1	223.5	176.8	140.7	103.6	88.3	76.1	67.1
	高森町	224.5	210.1	175.9	148.1	120.2	93.5	80.0	129.0
	西原村	207.7	175.4	131.1	107.2	83.1	60.7	41.3	24.6
	御船町	172.9	151.1	132.4	122.4	124.5	133.2	132.2	144.6
	嘉島町	79.3	73.3	64.0	52.6	42.8	41.9	63.8	117.9
	益城町	36.9	47.6	55.0	69.8	66.4	65.5	79.6	84.7
	甲佐町	225.5	206.2	188.0	177.1	159.5	191.6	180.0	173.3
	津奈木町	69.2	54.7	36.0	28.6	12.9	-6.6	-15.9	-29.0
	錦町	254.0	231.1	205.0	198.2	172.6	159.8	142.5	124.9
	多良木町	205.0	183.3	183.8	182.8	172.7	164.7	151.0	154.9
	湯前町	147.2	132.6	111.1	98.3	83.6	75.2	59.9	43.9
	水上村	119.8	103.9	76.9	58.1	33.9	18.8	2.9	-12.3
	相良村	187.6	185.2	151.6	131.7	105.5	92.9	79.6	64.2
	五木村	199.2	185.1	163.6	145.5	127.0	117.2	76.2	41.8
	山江村	127.7	116.0	105.8	117.0	99.6	98.0	97.1	82.4
	球磨村	149.4	146.6	123.9	126.3	112.8	112.0	97.8	83.0
苓北町	164.7	158.0	148.1	136.5	139.0	140.1	154.1	168.8	
非合併団体合計	172.0	160.2	139.9	130.4	118.0	111.1	105.2	104.2	
市町村計	181.6	171.9	151.2	141.3	127.2	120.4	114.8	111.6	

※実質的な将来負担倍率=(地方債残高+債務負担行為-積立金)÷標準財政規模

(27) 市町村税徴収率の推移

(単位:%)

	市町村名	H18	H19	H20	H21	H22	H23	H24	H25
合併団体	熊本市	90.6	91.2	90.6	91.1	91.3	91.9	92.8	94.1
	八代市	89.4	89.7	89.8	89.6	90.5	91.3	92.0	92.9
	玉名市	88.5	89.0	89.3	89.3	89.4	89.1	90.3	91.7
	山鹿市	89.4	90.6	90.3	90.8	90.8	91.3	92.2	92.2
	菊池市	87.2	88.1	87.6	86.6	85.8	86.2	85.9	85.9
	上天草市	83.3	83.5	85.1	83.5	82.6	83.8	84.1	84.9
	宇城市	90.4	91.1	92.0	90.4	90.7	91.0	91.4	91.9
	阿蘇市	83.0	85.4	86.0	83.8	83.3	83.4	83.5	86.9
	天草市	91.8	92.5	92.9	93.1	93.4	93.6	94.2	95.2
	合志市	93.9	94.9	94.3	92.9	93.0	93.9	94.3	94.2
	美里町	95.9	95.9	95.5	95.2	94.9	94.6	94.8	95.1
	和水町	89.1	88.3	87.0	85.5	91.9	90.5	91.1	90.9
	南阿蘇村	91.6	92.1	92.2	91.4	91.0	90.6	91.2	92.3
	山都町	89.3	90.6	88.1	88.0	87.5	88.4	89.1	90.5
	氷川町	92.8	93.6	95.2	94.4	94.1	93.8	94.3	94.6
	芦北町	92.6	94.1	93.8	93.4	93.2	93.6	93.9	94.3
	あさぎり町	89.6	88.6	87.3	89.2	89.7	90.5	91.6	92.6
	合併団体平均	89.9	90.5	90.4	89.9	90.2	90.4	91.0	91.8
非合併団体	人吉市	85.0	84.8	84.9	84.5	84.0	84.7	84.8	86.1
	荒尾市	92.2	93.6	93.4	92.6	92.1	92.0	92.1	92.6
	水俣市	91.6	91.5	91.0	88.7	89.1	87.7	88.0	89.3
	宇土市	90.4	91.0	91.3	91.2	91.3	92.0	92.9	93.9
	玉東町	98.0	97.8	97.5	97.1	97.1	96.9	97.4	97.9
	南関町	93.2	93.6	93.8	93.7	95.3	95.1	95.4	96.3
	長洲町	93.2	94.2	94.8	94.7	94.4	95.3	95.6	95.2
	大津町	96.5	96.7	95.7	93.8	93.8	93.5	94.3	94.7
	菊陽町	91.9	93.1	93.9	94.2	94.5	94.8	95.2	95.5
	南小国町	94.3	93.9	93.4	92.5	92.7	92.5	92.6	92.6
	小国町	92.5	93.7	95.4	95.8	95.7	95.6	95.6	95.5
	産山村	98.3	97.6	97.4	96.8	97.4	86.4	97.7	98.9
	高森町	94.7	95.4	91.3	94.2	90.0	86.7	91.7	89.3
	西原村	92.3	93.8	92.2	91.9	92.0	91.6	91.7	92.3
	御船町	87.0	88.1	89.7	89.6	91.1	90.8	91.6	93.0
	嘉島町	95.7	95.8	95.8	95.7	96.1	96.3	96.6	97.1
	益城町	90.4	90.2	90.0	89.0	89.0	89.4	90.1	90.0
	甲佐町	89.3	90.0	89.0	87.5	86.3	86.6	86.3	87.2
	津奈木町	91.8	91.2	91.5	90.6	90.7	91.3	91.5	91.5
	錦町	90.2	91.3	92.0	91.8	93.0	92.8	93.4	93.5
	多良木町	91.9	92.5	91.8	91.8	92.3	92.8	92.9	94.1
	湯前町	89.1	88.8	88.5	88.2	89.6	89.0	90.5	91.8
	水上村	99.5	98.9	99.2	99.4	99.5	99.3	99.3	99.1
	相良村	81.1	84.3	83.3	84.1	86.3	84.1	84.9	85.7
	五木村	96.5	97.5	98.6	99.4	99.8	99.9	99.8	99.7
	山江村	89.9	91.0	90.7	88.2	87.6	89.0	92.8	92.6
	球磨村	97.9	97.5	97.1	96.7	96.6	96.8	96.9	96.5
苓北町	99.3	99.1	98.9	99.2	99.3	99.3	99.2	99.3	
非合併団体平均	92.6	93.1	92.9	92.6	92.7	92.2	93.2	93.6	
市町村平均	91.6	92.1	92.0	91.6	91.8	91.5	92.4	92.9	