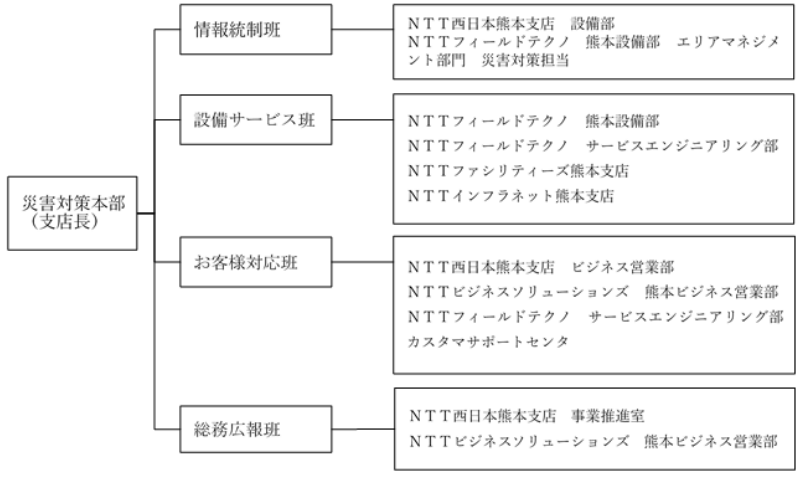
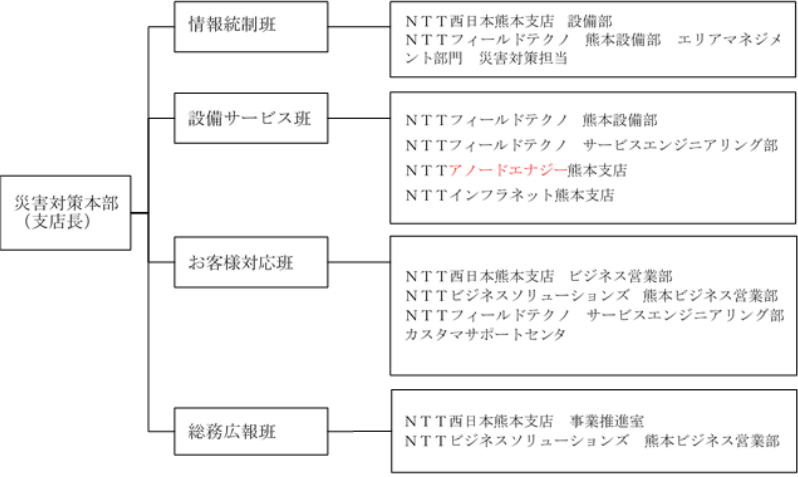

熊本県石油コンビナート等防災計画【計画編】 新旧対照表（令和5年5月）

旧					新					修正理由等	頁
第2章 防災体制の確立 第1節 組織の整備 (2) 八代市、八代市消防団 ②八代市消防団（八代方面隊） R3.4.1 現在					第2章 防災体制の確立 第1節 組織の整備 (2) 八代市、八代市消防団 ②八代市消防団（八代方面隊） R4.4.1 現在					時点修正	21
指揮者	校区名	分団名	実数	消防担当区域	指揮者	校区名	分団名	実数	消防担当区域		
副隊長・指導員	代陽	第1	58	出町、通町、鷹辻町、袋小路町、宮之町、千仏町、南松江町、北松1、北松2、袋町、松江本町、二之町、長町	副隊長・指導員	代陽	第1	57	出町、通町、鷹辻町、袋小路町、宮之町、千仏町、南松江町、北松1、北松2、袋町、松江本町、二之町、長町		
		第2		淵原町、北荒神町、本町一丁目、本町二丁目、本町三丁目、紺屋町、中島町、東松江城町、西松江城町、徳淵町			第2		淵原町、北荒神町、本町一丁目、本町二丁目、本町三丁目、紺屋町、中島町、東松江城町、西松江城町、徳淵町		
	八代	第3	15	南荒神町、船大工町、東塩屋町、中塩屋町、北塩屋町、八幡町、蛇籠町、港町、建馬町、新開町、築添町、新港町1丁目～4丁目	八代	第3	18	南荒神町、船大工町、東塩屋町、中塩屋町、北塩屋町、八幡町、蛇籠町、港町、建馬町、新開町、築添町、新港町1丁目～4丁目			
副隊長・指導員	太田郷	第4	128	興国、久保、水戸、上西、萩原松馬場、天神、栄、中、西通、楠、浪川、大手、横手上、毘舎丸、横手下、横手松馬場、清水、老松、緑、若草、花園、旭中央通り、黄金、弥生、錦、末広、夕葉各町	副隊長・指導員	太田郷	第4	123	興国、久保、水戸、上西、萩原松馬場、天神、栄、中、西通、楠、浪川、大手、横手上、毘舎丸、横手下、横手松馬場、清水、老松、緑、若草、花園、旭中央通り、黄金、弥生、錦、末広、夕葉各町		
		第5		東片町、上片町、中片町、西片町、上日置町			第5		東片町、上片町、中片町、西片町、上日置町		
		第6		長田町、日置町、井上町、島田町、竹原町			第6		長田町、日置町、井上町、島田町、竹原町		
	宮地	第21	28	妙見町、宮地町、西宮町		宮地	第21	32	妙見町、宮地町、西宮町		
		第22		古麓町			第22		古麓町		
	宮地東	第23	15	東町		宮地東	第23	14	東町		
龍峯	第31	106	川田町東、川田町西、興善寺町、岡町小路、岡町中、岡町谷川	龍峯	第31	109	川田町東、川田町西、興善寺町、岡町小路、岡町中、岡町谷川				
副隊長・指導員	松高	第9	91	松崎町、河原町、永碓町、高小原町	副隊長・指導員	松高	第9	87	松崎町、河原町、永碓町、高小原町		
		第10		高島町、沖町、井揚町			第10		高島町、沖町、井揚町		
		第11		大島町			第11		大島町		
	八千把	第12	72	大村町、海士江町、上野町		八千把	第12	72	大村町、海士江町、上野町		
		第13		古閑上町、古閑中町、古閑下町、古閑浜町、田中町			第13		古閑上町、古閑中町、古閑下町、古閑浜町、田中町		
	郡築	第19	113	郡築一番町、郡築二番町、郡築三番町、郡築四番町、郡築五番町、郡築六番町		郡築	第19	111	郡築一番町、郡築二番町、郡築三番町、郡築四番町、郡築五番町、郡築六番町		
第20		郡築七番町、郡築八番町、郡築九番町、郡築十番町、郡築十一番町、郡築十二番町		第20	郡築七番町、郡築八番町、郡築九番町、郡築十番町、郡築十一番町、郡築十二番町						
昭和	第27	43	昭和日進町、昭和明徴町、昭和同仁町	昭和	第27	40	昭和日進町、昭和明徴町、昭和同仁町				
副隊長・指導員	麦島	第7	42	迎町、古城町、千反町、中北町、麦島東町、麦島西町、植柳新町	副隊長・指導員	麦島	第7	38	迎町、古城町、千反町、中北町、麦島東町、麦島西町、植柳新町		
		植柳		第8			26		植柳上町、植柳下町、植柳元町、大福寺町	植柳	第8
	高田	第14	57	豊原上町、豊原中町、豊原下町、奈良木町、渡町		高田	第14	55	豊原上町、豊原中町、豊原下町、奈良木町、渡町		
		第15		高下東町、高下西町、本野町、平山新町			第15		高下東町、高下西町、本野町、平山新町		
	金剛	第16	122	敷川内町、催合町、揚町		金剛	第16	125	敷川内町、催合町、揚町		
		第17		水島町、高植本町			第17		水島町、高植本町		
第18		鼠蔵町、三江湖町、北原町、葭牟田町、南平和町、北平和町		第18	鼠蔵町、三江湖町、北原町、葭牟田町、南平和町、北平和町						
副隊長・指導員	日奈久	第24	58	日奈久大坪町、日奈久新田町、日奈久山下町、日奈久塩北町、日奈久竹之内町、日奈久新開町	副隊長・指導員	日奈久	第24	56	日奈久大坪町、日奈久新田町、日奈久山下町、日奈久塩北町、日奈久竹之内町、日奈久新開町		
		第25		日奈久塩南町、日奈久浜町、日奈久東町、日奈久中町			第25		日奈久塩南町、日奈久浜町、日奈久東町、日奈久中町		
		第26		日奈久上西町、日奈久中西町、日奈久下西町、日奈久馬越町、日奈久平成町			第26		日奈久上西町、日奈久中西町、日奈久下西町、日奈久馬越町、日奈久平成町		
	二見	第28	59	二見洲口町		二見	第28	60	二見洲口町		
第29		二見本町、二見赤松町		第29	二見本町、二見赤松町						
第30	二見下大野町、二見野田崎町	第30	二見下大野町、二見野田崎町								
全校区	本部	24	八代全校区	全校区	本部	35	八代全校区				
計	31	1,057	(注)団員の総数1,125人(隊長1人、副隊長5人、指導員5人 計11人含む)	計	32	1,057	(注)団員の総数1,069人(隊長1人、副隊長5人、指導員5人、団員1人、計12人含む)				

熊本県石油コンビナート等防災計画【計画編】 新旧対照表（令和5年5月）

<p>(7) NTT西日本熊本支店 ア 組織 (ア) NTT西日本熊本支店 災害対策本部</p>  <pre> graph LR Root[災害対策本部 (支店長)] --- C1[情報統制班] Root --- C2[設備サービス班] Root --- C3[お客様対応班] Root --- C4[総務広報班] C1 --- D1["NTT西日本熊本支店 設備部 NTTフィールドテクノ 熊本設備部 エリアマネジ メント部門 災害対策担当"] C2 --- D2["NTTフィールドテクノ 熊本設備部 NTTフィールドテクノ サービスエンジニアリング部 NTTファシリティーズ熊本支店 NTTインフラネット熊本支店"] C3 --- D3["NTT西日本熊本支店 ビジネス営業部 NTTビジネスソリューションズ 熊本ビジネス営業部 NTTフィールドテクノ サービスエンジニアリング部 カスタマサポートセンタ"] C4 --- D4["NTT西日本熊本支店 事業推進室 NTTビジネスソリューションズ 熊本ビジネス営業部"] </pre>	<p>(7) NTT西日本熊本支店 ア 組織 (ア) NTT西日本熊本支店 災害対策本部</p>  <pre> graph LR Root[災害対策本部 (支店長)] --- C1[情報統制班] Root --- C2[設備サービス班] Root --- C3[お客様対応班] Root --- C4[総務広報班] C1 --- D1["NTT西日本熊本支店 設備部 NTTフィールドテクノ 熊本設備部 エリアマネジ メント部門 災害対策担当"] C2 --- D2["NTTフィールドテクノ 熊本設備部 NTTフィールドテクノ サービスエンジニアリング部 NTTアノードエナジー熊本支店 NTTインフラネット熊本支店"] C3 --- D3["NTT西日本熊本支店 ビジネス営業部 NTTビジネスソリューションズ 熊本ビジネス営業部 NTTフィールドテクノ サービスエンジニアリング部 カスタマサポートセンタ"] C4 --- D4["NTT西日本熊本支店 事業推進室 NTTビジネスソリューションズ 熊本ビジネス営業部"] </pre>	<p>社名変更</p>	<p>25</p>
<p>(8) 九州電力 災害対応は、九州電力送配電株式会社熊本支社（以下「九州電力送配電熊本支社」という。）と一体的に行う。</p>	<p>(8) 九州電力 災害対応は、九州電力株式会社熊本支店（以下「九州電力熊本支店」という。）及び九州電力送配電株式会社熊本支社（以下「九州電力送配電熊本支社」という。）が一体的に行う。</p>	<p>分かりやすい表現への変更</p>	<p>26</p>

(9) 日赤熊本県支部	(9) 日赤熊本県支部	実情に応じた変更	27
		<p>実情に応じた変更</p>	<p>27</p>

第4章 災害応急対策計画

第2節 災害情報等収集伝達計画

表1 異常現象発生直後（現地本部設置前）における伝達系統

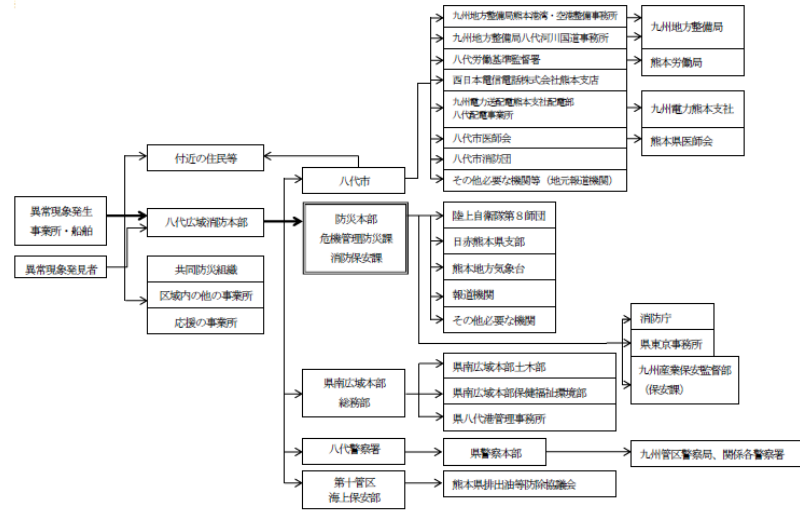

2 津波警報等

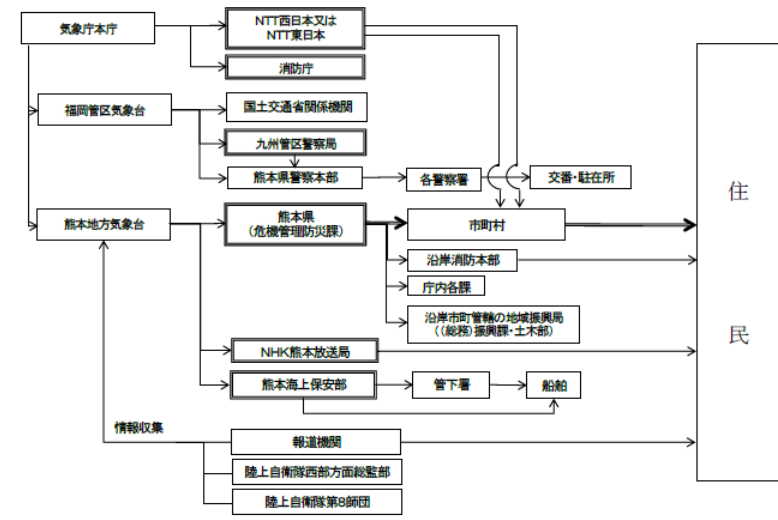

第4章 災害応急対策計画

第2節 災害情報等収集伝達計画

表1 異常現象発生直後（現地本部設置前）における伝達系統

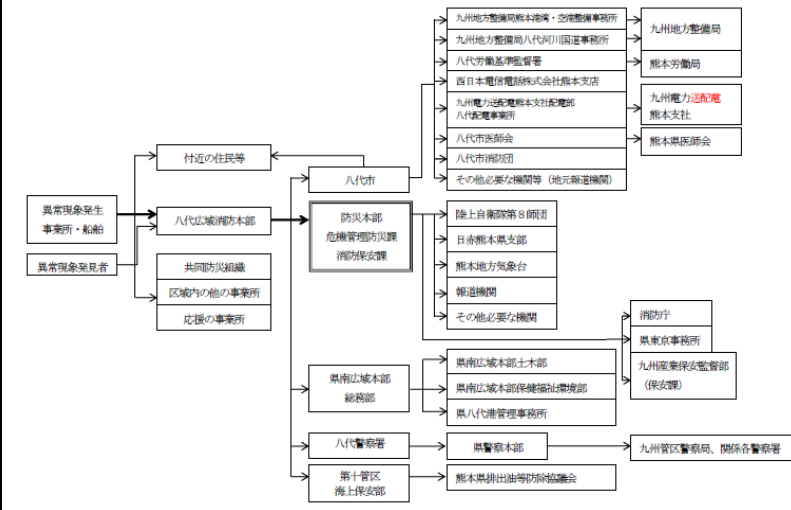

2 津波警報等

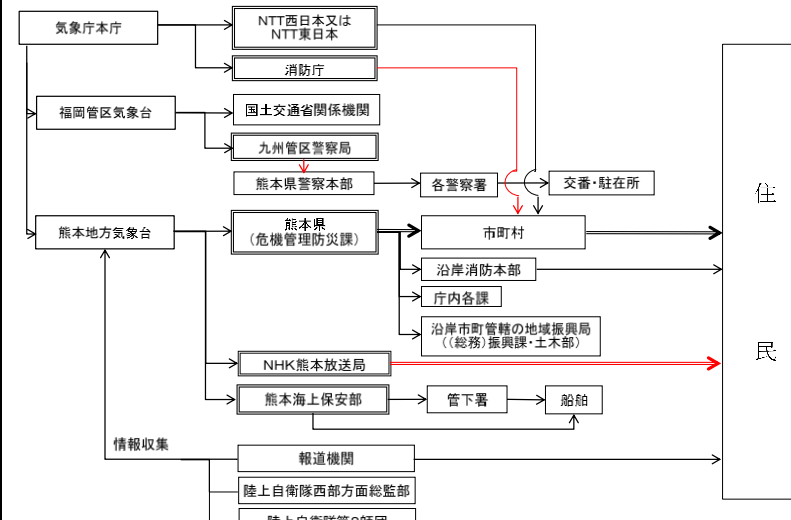

実情に即した修正

3 9

実情に即した修正

4 1

熊本県石油コンビナート等防災計画【計画編】 新旧対照表（令和5年5月）

3 球磨川洪水予報

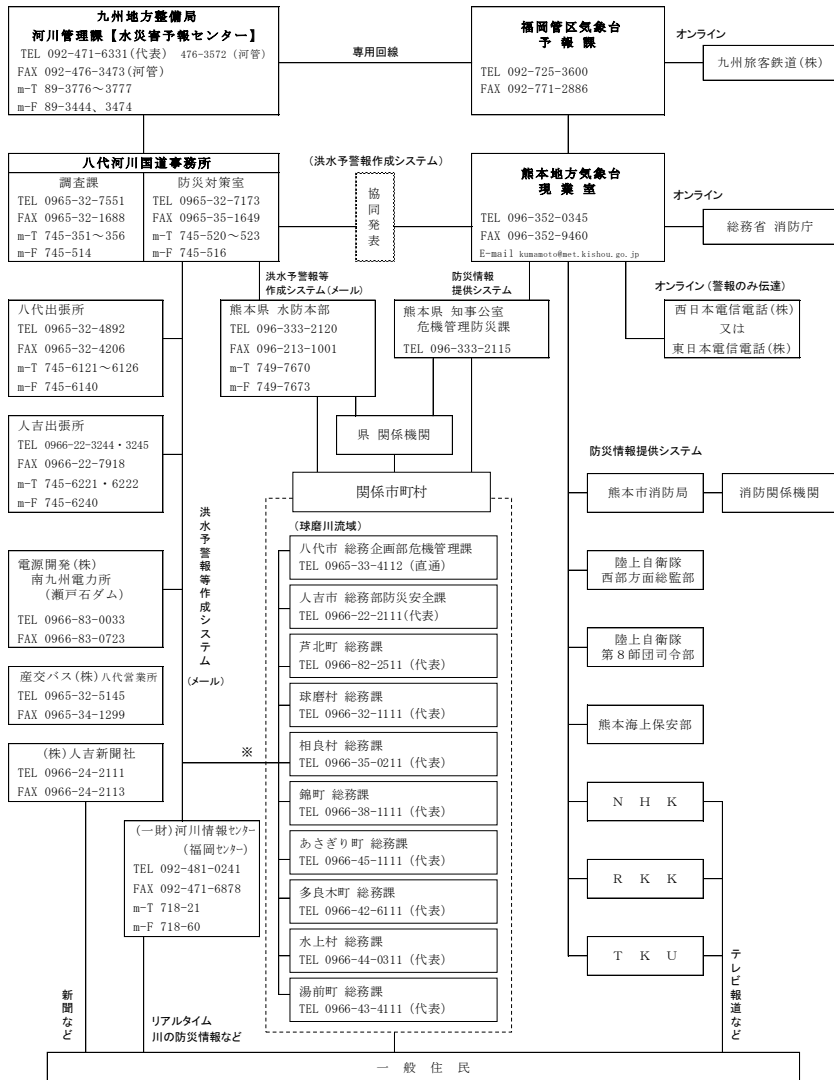

※ 水防法(平成27年5月20日改正)第13条の4(関係市町村長への通知)に基づく通知

3 球磨川洪水予報

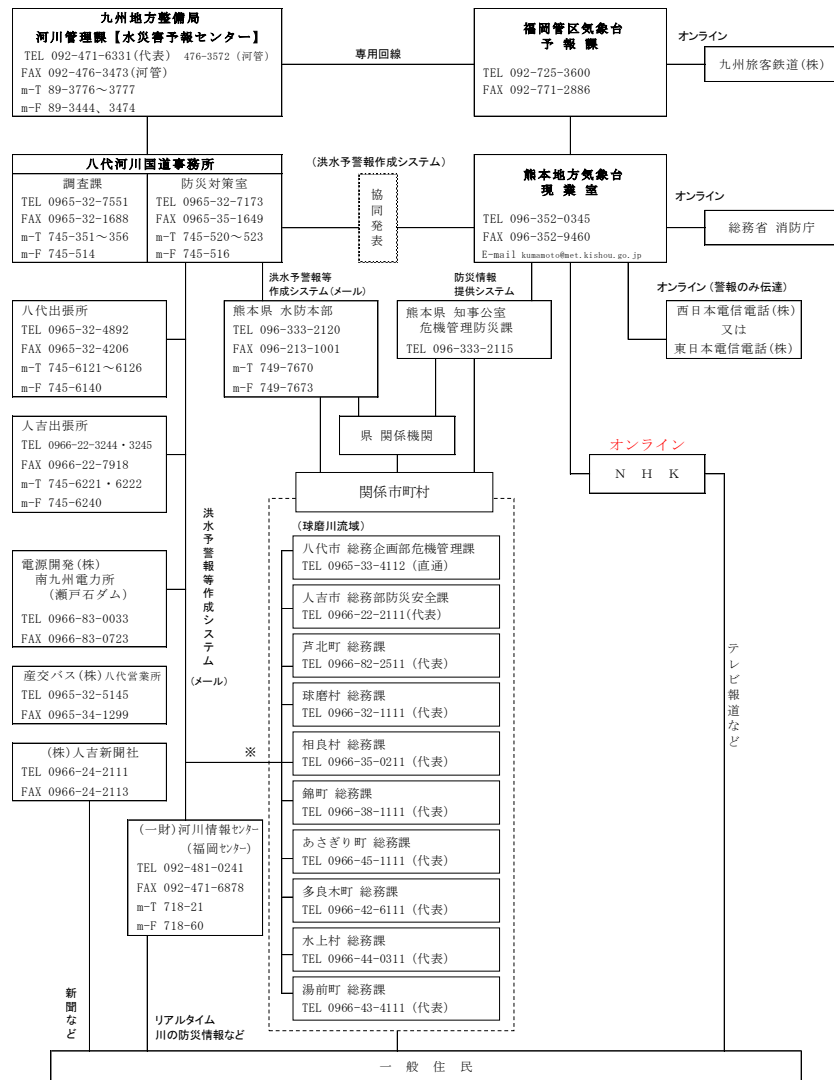

※ 水防法(平成27年5月20日改正)第13条の4(関係市町村長への通知)に基づく通知

防災情報提供装置専用線廃止による修正

熊本県石油コンビナート等防災計画【資料編】 新旧対照表 (令和5年5月)

旧		新		修正理由等	頁																																																																																																																																																																																																																																																																																																																																																																																																																																																																																																																																																																																																																																																															
<p>第1章 (総則) 関係</p> <p>1 八代地区特別防災区域図</p>		<p>第1章 (総則) 関係</p> <p>1 八代地区特別防災区域図</p>		<p>新規事業所追加に伴うレイアウトの変更</p>	54																																																																																																																																																																																																																																																																																																																																																																																																																																																																																																																																																																																																																																																															
<p>2 八代地区特別防災区域内事業所一覧表</p> <table border="1"> <thead> <tr> <th rowspan="2">事業所名</th> <th rowspan="2">種別</th> <th rowspan="2">業種</th> <th colspan="4">石油等の取引量及び貯蔵量(キログラム)</th> <th rowspan="2">敷地面積(㎡)</th> <th rowspan="2">従業員数(人)</th> <th rowspan="2">生産物等</th> <th rowspan="2">危険物</th> <th rowspan="2">危険物等</th> <th rowspan="2">危険物等</th> <th rowspan="2">危険物等</th> </tr> <tr> <th>前1年取引量</th> <th>前2年取引量</th> <th>前3年取引量</th> <th>4年取引量</th> <th>前1年貯蔵量</th> <th>前2年貯蔵量</th> <th>前3年貯蔵量</th> <th>前4年貯蔵量</th> </tr> </thead> <tbody> <tr> <td>東西オイルターミナル 八代 油槽</td> <td>第1種事業所</td> <td>石油販売</td> <td>73,671,400</td> <td>15,328,200</td> <td>39,397,900</td> <td>17,493,000</td> <td>296,000</td> <td>99,000</td> <td>13</td> <td>2</td> <td>44</td> <td>34</td> <td>2</td> <td>3,000</td> </tr> <tr> <td>シブシブオイルネットワーク 八代 油槽</td> <td>第1種事業所</td> <td>石油販売</td> <td>28,844,400</td> <td>8,766,600</td> <td>12,950,800</td> <td>7,127,000</td> <td></td> <td>16,297</td> <td>7</td> <td>2</td> <td>19</td> <td>15</td> <td>1</td> <td>2,000</td> </tr> <tr> <td>東シブシブオイルネットワーク 八代 油槽</td> <td>第2種事業所</td> <td>LPG貯蔵・小売</td> <td>LPG 700,000</td> <td></td> <td></td> <td></td> <td></td> <td>4,400</td> <td>13</td> <td>2</td> <td>LPG (3)</td> <td>1</td> <td>1,000</td> </tr> <tr> <td>小計</td> <td></td> <td></td> <td>102,515,800</td> <td>24,094,800</td> <td>52,348,600</td> <td>24,620,000</td> <td>296,000</td> <td>80,238</td> <td>33</td> <td>4</td> <td>63</td> <td>49</td> <td>4</td> <td>6,000</td> </tr> <tr> <td>松木運輸株式会社</td> <td>運送業</td> <td></td> <td>1,200,000</td> <td></td> <td></td> <td></td> <td></td> <td>1,200,000</td> <td>LPG 700,000</td> <td></td> <td></td> <td></td> <td></td> <td></td> </tr> <tr> <td>八代地区共同防災センター</td> <td>共同防災</td> <td></td> <td>600,000</td> <td>300,000</td> <td>300,000</td> <td></td> <td></td> <td>16,546</td> <td>3</td> <td>0</td> <td>3</td> <td></td> <td></td> </tr> <tr> <td>九州エネルギーサービス</td> <td>運送業</td> <td></td> <td>20,000</td> <td></td> <td>20,000</td> <td></td> <td></td> <td>8,798</td> <td>76</td> <td>1</td> <td>1</td> <td></td> <td></td> </tr> <tr> <td>松藤商事 八代営業所</td> <td></td> <td></td> <td>20,000</td> <td></td> <td>20,000</td> <td></td> <td></td> <td>967</td> <td>26</td> <td>1</td> <td>1</td> <td></td> <td></td> </tr> <tr> <td>松藤商事 八代営業所</td> <td></td> <td></td> <td>0,000</td> <td></td> <td>0,000</td> <td></td> <td></td> <td>330</td> <td>12</td> <td>3</td> <td></td> <td></td> <td>1</td> </tr> <tr> <td>八代石油基礎産業</td> <td>運送業</td> <td></td> <td>0,000</td> <td></td> <td>0,000</td> <td></td> <td></td> <td>1,234</td> <td>10</td> <td>0</td> <td></td> <td></td> <td></td> </tr> <tr> <td>まろしん運送 八代営業所</td> <td>運送業</td> <td></td> <td>0,000</td> <td></td> <td>0,000</td> <td></td> <td></td> <td>1,234</td> <td>10</td> <td>0</td> <td></td> <td></td> <td></td> </tr> <tr> <td>松藤商事 八代営業所</td> <td>運送業</td> <td></td> <td>9,600</td> <td></td> <td>9,600</td> <td></td> <td></td> <td>7,619</td> <td>16</td> <td>0</td> <td>1</td> <td></td> <td></td> </tr> <tr> <td>昭和産業工業 八代営業所</td> <td></td> <td></td> <td>20,000</td> <td></td> <td>14,000</td> <td>6,000</td> <td>7,579</td> <td>4,858</td> <td>0</td> <td>2</td> <td>F2795 (2)</td> <td></td> <td></td> </tr> <tr> <td>ENEOSグローバルエナジー(株) 八代営業所</td> <td>LPG貯蔵・小売</td> <td></td> <td>0,000</td> <td></td> <td>0,000</td> <td></td> <td></td> <td>972</td> <td>4</td> <td>0</td> <td></td> <td></td> <td></td> </tr> <tr> <td>小計</td> <td></td> <td></td> <td>1,219,600</td> <td>600,000</td> <td>349,600</td> <td>314,000</td> <td>6,000</td> <td>41,353</td> <td>153</td> <td>9</td> <td>F2795 (2)</td> <td>1</td> <td>14</td> </tr> <tr> <td>敷有地(空地)</td> <td></td> <td></td> <td></td> <td></td> <td></td> <td></td> <td></td> <td>2,982</td> <td></td> <td></td> <td></td> <td></td> <td></td> </tr> <tr> <td>東シブシブ(東シブ)</td> <td></td> <td></td> <td></td> <td></td> <td></td> <td></td> <td></td> <td>9,912</td> <td></td> <td></td> <td></td> <td></td> <td></td> </tr> <tr> <td>シブシブ(東シブ)</td> <td></td> <td></td> <td></td> <td></td> <td></td> <td></td> <td></td> <td>1,790</td> <td></td> <td></td> <td></td> <td></td> <td></td> </tr> <tr> <td>道路</td> <td></td> <td></td> <td>0,000</td> <td>9,600</td> <td>0,000</td> <td>0,000</td> <td>0,000</td> <td>11,636</td> <td></td> <td></td> <td></td> <td></td> <td></td> </tr> <tr> <td>小計</td> <td></td> <td></td> <td>103,535,000</td> <td>25,344,800</td> <td>52,967,600</td> <td>25,296,000</td> <td>302,000</td> <td>151,233</td> <td>186</td> <td>13</td> <td>LPG (3)</td> <td>5</td> <td>6,514</td> </tr> <tr> <td>合計</td> <td></td> <td></td> <td>103,535,000</td> <td>25,344,800</td> <td>52,967,600</td> <td>25,296,000</td> <td>302,000</td> <td>151,233</td> <td>186</td> <td>13</td> <td>LPG (3)</td> <td>5</td> <td>6,514</td> </tr> </tbody> </table>		事業所名	種別	業種	石油等の取引量及び貯蔵量(キログラム)				敷地面積(㎡)	従業員数(人)	生産物等	危険物	危険物等	危険物等	危険物等	前1年取引量	前2年取引量	前3年取引量	4年取引量	前1年貯蔵量	前2年貯蔵量	前3年貯蔵量	前4年貯蔵量	東西オイルターミナル 八代 油槽	第1種事業所	石油販売	73,671,400	15,328,200	39,397,900	17,493,000	296,000	99,000	13	2	44	34	2	3,000	シブシブオイルネットワーク 八代 油槽	第1種事業所	石油販売	28,844,400	8,766,600	12,950,800	7,127,000		16,297	7	2	19	15	1	2,000	東シブシブオイルネットワーク 八代 油槽	第2種事業所	LPG貯蔵・小売	LPG 700,000					4,400	13	2	LPG (3)	1	1,000	小計			102,515,800	24,094,800	52,348,600	24,620,000	296,000	80,238	33	4	63	49	4	6,000	松木運輸株式会社	運送業		1,200,000					1,200,000	LPG 700,000						八代地区共同防災センター	共同防災		600,000	300,000	300,000			16,546	3	0	3			九州エネルギーサービス	運送業		20,000		20,000			8,798	76	1	1			松藤商事 八代営業所			20,000		20,000			967	26	1	1			松藤商事 八代営業所			0,000		0,000			330	12	3			1	八代石油基礎産業	運送業		0,000		0,000			1,234	10	0				まろしん運送 八代営業所	運送業		0,000		0,000			1,234	10	0				松藤商事 八代営業所	運送業		9,600		9,600			7,619	16	0	1			昭和産業工業 八代営業所			20,000		14,000	6,000	7,579	4,858	0	2	F2795 (2)			ENEOSグローバルエナジー(株) 八代営業所	LPG貯蔵・小売		0,000		0,000			972	4	0				小計			1,219,600	600,000	349,600	314,000	6,000	41,353	153	9	F2795 (2)	1	14	敷有地(空地)								2,982						東シブシブ(東シブ)								9,912						シブシブ(東シブ)								1,790						道路			0,000	9,600	0,000	0,000	0,000	11,636						小計			103,535,000	25,344,800	52,967,600	25,296,000	302,000	151,233	186	13	LPG (3)	5	6,514	合計			103,535,000	25,344,800	52,967,600	25,296,000	302,000	151,233	186	13	LPG (3)	5	6,514	<p>2 八代地区特別防災区域内事業所一覧表</p> <table border="1"> <thead> <tr> <th rowspan="2">事業所名</th> <th rowspan="2">種別</th> <th rowspan="2">業種</th> <th colspan="4">石油等の取引量及び貯蔵量(キログラム)</th> <th rowspan="2">敷地面積(㎡)</th> <th rowspan="2">従業員数(人)</th> <th rowspan="2">生産物等</th> <th rowspan="2">危険物</th> <th rowspan="2">危険物等</th> <th rowspan="2">危険物等</th> <th rowspan="2">危険物等</th> </tr> <tr> <th>前1年取引量</th> <th>前2年取引量</th> <th>前3年取引量</th> <th>4年取引量</th> <th>前1年貯蔵量</th> <th>前2年貯蔵量</th> <th>前3年貯蔵量</th> <th>前4年貯蔵量</th> </tr> </thead> <tbody> <tr> <td>東西オイルターミナル 八代 油槽</td> <td>第1種事業所</td> <td>石油販売</td> <td>62,000,000</td> <td>15,513,200</td> <td>32,547,900</td> <td>17,530,000</td> <td>296,000</td> <td>99,000</td> <td>13</td> <td>2</td> <td>44</td> <td>34</td> <td>2</td> <td>3,000</td> </tr> <tr> <td>シブシブオイルネットワーク 八代 油槽</td> <td>第1種事業所</td> <td>石油販売</td> <td>28,844,400</td> <td>8,766,600</td> <td>12,950,800</td> <td>7,127,000</td> <td></td> <td>16,297</td> <td>7</td> <td>2</td> <td>19</td> <td>15</td> <td>1</td> <td>2,000</td> </tr> <tr> <td>東シブシブオイルネットワーク 八代 油槽</td> <td>第2種事業所</td> <td>LPG貯蔵・小売</td> <td>LPG 700,000</td> <td></td> <td></td> <td></td> <td></td> <td>4,400</td> <td>13</td> <td>2</td> <td>LPG (3)</td> <td>1</td> <td>1,000</td> </tr> <tr> <td>小計</td> <td></td> <td></td> <td>91,644,400</td> <td>24,279,800</td> <td>45,498,600</td> <td>24,657,000</td> <td>296,000</td> <td>80,238</td> <td>33</td> <td>4</td> <td>63</td> <td>49</td> <td>4</td> <td>6,000</td> </tr> <tr> <td>松木運輸株式会社</td> <td>運送業</td> <td></td> <td>1,170,000</td> <td></td> <td>1,000,000</td> <td>1,000,000</td> <td></td> <td>1,200,000</td> <td>LPG 700,000</td> <td></td> <td></td> <td></td> <td></td> </tr> <tr> <td>八代地区共同防災センター</td> <td>共同防災</td> <td></td> <td>600,000</td> <td>300,000</td> <td>300,000</td> <td></td> <td></td> <td>16,546</td> <td>3</td> <td>0</td> <td>3</td> <td></td> <td></td> </tr> <tr> <td>九州エネルギーサービス</td> <td>運送業</td> <td></td> <td>20,000</td> <td></td> <td>20,000</td> <td></td> <td></td> <td>8,798</td> <td>76</td> <td>1</td> <td>1</td> <td></td> <td></td> </tr> <tr> <td>松藤商事 八代営業所</td> <td></td> <td></td> <td>20,000</td> <td></td> <td>20,000</td> <td></td> <td></td> <td>967</td> <td>26</td> <td>1</td> <td>1</td> <td></td> <td></td> </tr> <tr> <td>松藤商事 八代営業所</td> <td></td> <td></td> <td>0,000</td> <td></td> <td>0,000</td> <td></td> <td></td> <td>330</td> <td>12</td> <td>3</td> <td></td> <td></td> <td>1</td> </tr> <tr> <td>八代石油基礎産業</td> <td>運送業</td> <td></td> <td>0,000</td> <td></td> <td>0,000</td> <td></td> <td></td> <td>1,234</td> <td>10</td> <td>0</td> <td></td> <td></td> <td></td> </tr> <tr> <td>まろしん運送 八代営業所</td> <td>運送業</td> <td></td> <td>0,000</td> <td></td> <td>0,000</td> <td></td> <td></td> <td>1,234</td> <td>10</td> <td>0</td> <td></td> <td></td> <td></td> </tr> <tr> <td>松藤商事 八代営業所</td> <td>運送業</td> <td></td> <td>9,600</td> <td></td> <td>9,600</td> <td></td> <td></td> <td>7,619</td> <td>16</td> <td>0</td> <td>1</td> <td></td> <td></td> </tr> <tr> <td>昭和産業工業 八代営業所</td> <td></td> <td></td> <td>20,000</td> <td></td> <td>14,000</td> <td>6,000</td> <td>7,579</td> <td>4,858</td> <td>0</td> <td>2</td> <td>F2795 (2)</td> <td></td> <td></td> </tr> <tr> <td>ENEOSグローバルエナジー(株) 八代営業所</td> <td>LPG貯蔵・小売</td> <td></td> <td>0,000</td> <td></td> <td>0,000</td> <td></td> <td></td> <td>972</td> <td>4</td> <td>0</td> <td></td> <td></td> <td></td> </tr> <tr> <td>小計</td> <td></td> <td></td> <td>1,170,000</td> <td>600,000</td> <td>349,600</td> <td>314,000</td> <td>6,000</td> <td>41,353</td> <td>153</td> <td>9</td> <td>F2795 (2)</td> <td>1</td> <td>14</td> </tr> <tr> <td>敷有地(空地)</td> <td></td> <td></td> <td></td> <td></td> <td></td> <td></td> <td></td> <td>2,982</td> <td></td> <td></td> <td></td> <td></td> <td></td> </tr> <tr> <td>東シブシブ(東シブ)</td> <td></td> <td></td> <td></td> <td></td> <td></td> <td></td> <td></td> <td>9,912</td> <td></td> <td></td> <td></td> <td></td> <td></td> </tr> <tr> <td>シブシブ(東シブ)</td> <td></td> <td></td> <td></td> <td></td> <td></td> <td></td> <td></td> <td>1,790</td> <td></td> <td></td> <td></td> <td></td> <td></td> </tr> <tr> <td>道路</td> <td></td> <td></td> <td>0,000</td> <td>9,600</td> <td>0,000</td> <td>0,000</td> <td>0,000</td> <td>11,636</td> <td></td> <td></td> <td></td> <td></td> <td></td> </tr> <tr> <td>小計</td> <td></td> <td></td> <td>1,170,000</td> <td>600,000</td> <td>349,600</td> <td>314,000</td> <td>6,000</td> <td>41,353</td> <td>153</td> <td>9</td> <td>F2795 (2)</td> <td>1</td> <td>14</td> </tr> <tr> <td>合計</td> <td></td> <td></td> <td>92,814,400</td> <td>24,879,800</td> <td>45,848,200</td> <td>24,971,000</td> <td>302,000</td> <td>151,233</td> <td>186</td> <td>13</td> <td>LPG (3)</td> <td>5</td> <td>6,514</td> </tr> </tbody> </table>		事業所名	種別	業種	石油等の取引量及び貯蔵量(キログラム)				敷地面積(㎡)	従業員数(人)	生産物等	危険物	危険物等	危険物等	危険物等	前1年取引量	前2年取引量	前3年取引量	4年取引量	前1年貯蔵量	前2年貯蔵量	前3年貯蔵量	前4年貯蔵量	東西オイルターミナル 八代 油槽	第1種事業所	石油販売	62,000,000	15,513,200	32,547,900	17,530,000	296,000	99,000	13	2	44	34	2	3,000	シブシブオイルネットワーク 八代 油槽	第1種事業所	石油販売	28,844,400	8,766,600	12,950,800	7,127,000		16,297	7	2	19	15	1	2,000	東シブシブオイルネットワーク 八代 油槽	第2種事業所	LPG貯蔵・小売	LPG 700,000					4,400	13	2	LPG (3)	1	1,000	小計			91,644,400	24,279,800	45,498,600	24,657,000	296,000	80,238	33	4	63	49	4	6,000	松木運輸株式会社	運送業		1,170,000		1,000,000	1,000,000		1,200,000	LPG 700,000					八代地区共同防災センター	共同防災		600,000	300,000	300,000			16,546	3	0	3			九州エネルギーサービス	運送業		20,000		20,000			8,798	76	1	1			松藤商事 八代営業所			20,000		20,000			967	26	1	1			松藤商事 八代営業所			0,000		0,000			330	12	3			1	八代石油基礎産業	運送業		0,000		0,000			1,234	10	0				まろしん運送 八代営業所	運送業		0,000		0,000			1,234	10	0				松藤商事 八代営業所	運送業		9,600		9,600			7,619	16	0	1			昭和産業工業 八代営業所			20,000		14,000	6,000	7,579	4,858	0	2	F2795 (2)			ENEOSグローバルエナジー(株) 八代営業所	LPG貯蔵・小売		0,000		0,000			972	4	0				小計			1,170,000	600,000	349,600	314,000	6,000	41,353	153	9	F2795 (2)	1	14	敷有地(空地)								2,982						東シブシブ(東シブ)								9,912						シブシブ(東シブ)								1,790						道路			0,000	9,600	0,000	0,000	0,000	11,636						小計			1,170,000	600,000	349,600	314,000	6,000	41,353	153	9	F2795 (2)	1	14	合計			92,814,400	24,879,800	45,848,200	24,971,000	302,000	151,233	186	13	LPG (3)	5	6,514	<p>貯蔵量等の変更に伴う修正</p>	55
事業所名	種別				業種	石油等の取引量及び貯蔵量(キログラム)										敷地面積(㎡)	従業員数(人)	生産物等	危険物	危険物等	危険物等	危険物等																																																																																																																																																																																																																																																																																																																																																																																																																																																																																																																																																																																																																																														
		前1年取引量	前2年取引量	前3年取引量		4年取引量	前1年貯蔵量	前2年貯蔵量	前3年貯蔵量	前4年貯蔵量																																																																																																																																																																																																																																																																																																																																																																																																																																																																																																																																																																																																																																																										
東西オイルターミナル 八代 油槽	第1種事業所	石油販売	73,671,400	15,328,200	39,397,900	17,493,000	296,000	99,000	13	2	44	34	2	3,000																																																																																																																																																																																																																																																																																																																																																																																																																																																																																																																																																																																																																																																						
シブシブオイルネットワーク 八代 油槽	第1種事業所	石油販売	28,844,400	8,766,600	12,950,800	7,127,000		16,297	7	2	19	15	1	2,000																																																																																																																																																																																																																																																																																																																																																																																																																																																																																																																																																																																																																																																						
東シブシブオイルネットワーク 八代 油槽	第2種事業所	LPG貯蔵・小売	LPG 700,000					4,400	13	2	LPG (3)	1	1,000																																																																																																																																																																																																																																																																																																																																																																																																																																																																																																																																																																																																																																																							
小計			102,515,800	24,094,800	52,348,600	24,620,000	296,000	80,238	33	4	63	49	4	6,000																																																																																																																																																																																																																																																																																																																																																																																																																																																																																																																																																																																																																																																						
松木運輸株式会社	運送業		1,200,000					1,200,000	LPG 700,000																																																																																																																																																																																																																																																																																																																																																																																																																																																																																																																																																																																																																																																											
八代地区共同防災センター	共同防災		600,000	300,000	300,000			16,546	3	0	3																																																																																																																																																																																																																																																																																																																																																																																																																																																																																																																																																																																																																																																									
九州エネルギーサービス	運送業		20,000		20,000			8,798	76	1	1																																																																																																																																																																																																																																																																																																																																																																																																																																																																																																																																																																																																																																																									
松藤商事 八代営業所			20,000		20,000			967	26	1	1																																																																																																																																																																																																																																																																																																																																																																																																																																																																																																																																																																																																																																																									
松藤商事 八代営業所			0,000		0,000			330	12	3			1																																																																																																																																																																																																																																																																																																																																																																																																																																																																																																																																																																																																																																																							
八代石油基礎産業	運送業		0,000		0,000			1,234	10	0																																																																																																																																																																																																																																																																																																																																																																																																																																																																																																																																																																																																																																																										
まろしん運送 八代営業所	運送業		0,000		0,000			1,234	10	0																																																																																																																																																																																																																																																																																																																																																																																																																																																																																																																																																																																																																																																										
松藤商事 八代営業所	運送業		9,600		9,600			7,619	16	0	1																																																																																																																																																																																																																																																																																																																																																																																																																																																																																																																																																																																																																																																									
昭和産業工業 八代営業所			20,000		14,000	6,000	7,579	4,858	0	2	F2795 (2)																																																																																																																																																																																																																																																																																																																																																																																																																																																																																																																																																																																																																																																									
ENEOSグローバルエナジー(株) 八代営業所	LPG貯蔵・小売		0,000		0,000			972	4	0																																																																																																																																																																																																																																																																																																																																																																																																																																																																																																																																																																																																																																																										
小計			1,219,600	600,000	349,600	314,000	6,000	41,353	153	9	F2795 (2)	1	14																																																																																																																																																																																																																																																																																																																																																																																																																																																																																																																																																																																																																																																							
敷有地(空地)								2,982																																																																																																																																																																																																																																																																																																																																																																																																																																																																																																																																																																																																																																																												
東シブシブ(東シブ)								9,912																																																																																																																																																																																																																																																																																																																																																																																																																																																																																																																																																																																																																																																												
シブシブ(東シブ)								1,790																																																																																																																																																																																																																																																																																																																																																																																																																																																																																																																																																																																																																																																												
道路			0,000	9,600	0,000	0,000	0,000	11,636																																																																																																																																																																																																																																																																																																																																																																																																																																																																																																																																																																																																																																																												
小計			103,535,000	25,344,800	52,967,600	25,296,000	302,000	151,233	186	13	LPG (3)	5	6,514																																																																																																																																																																																																																																																																																																																																																																																																																																																																																																																																																																																																																																																							
合計			103,535,000	25,344,800	52,967,600	25,296,000	302,000	151,233	186	13	LPG (3)	5	6,514																																																																																																																																																																																																																																																																																																																																																																																																																																																																																																																																																																																																																																																							
事業所名	種別	業種	石油等の取引量及び貯蔵量(キログラム)				敷地面積(㎡)	従業員数(人)	生産物等	危険物	危険物等	危険物等	危険物等																																																																																																																																																																																																																																																																																																																																																																																																																																																																																																																																																																																																																																																							
			前1年取引量	前2年取引量	前3年取引量	4年取引量								前1年貯蔵量	前2年貯蔵量	前3年貯蔵量	前4年貯蔵量																																																																																																																																																																																																																																																																																																																																																																																																																																																																																																																																																																																																																																																			
東西オイルターミナル 八代 油槽	第1種事業所	石油販売	62,000,000	15,513,200	32,547,900	17,530,000	296,000	99,000	13	2	44	34	2	3,000																																																																																																																																																																																																																																																																																																																																																																																																																																																																																																																																																																																																																																																						
シブシブオイルネットワーク 八代 油槽	第1種事業所	石油販売	28,844,400	8,766,600	12,950,800	7,127,000		16,297	7	2	19	15	1	2,000																																																																																																																																																																																																																																																																																																																																																																																																																																																																																																																																																																																																																																																						
東シブシブオイルネットワーク 八代 油槽	第2種事業所	LPG貯蔵・小売	LPG 700,000					4,400	13	2	LPG (3)	1	1,000																																																																																																																																																																																																																																																																																																																																																																																																																																																																																																																																																																																																																																																							
小計			91,644,400	24,279,800	45,498,600	24,657,000	296,000	80,238	33	4	63	49	4	6,000																																																																																																																																																																																																																																																																																																																																																																																																																																																																																																																																																																																																																																																						
松木運輸株式会社	運送業		1,170,000		1,000,000	1,000,000		1,200,000	LPG 700,000																																																																																																																																																																																																																																																																																																																																																																																																																																																																																																																																																																																																																																																											
八代地区共同防災センター	共同防災		600,000	300,000	300,000			16,546	3	0	3																																																																																																																																																																																																																																																																																																																																																																																																																																																																																																																																																																																																																																																									
九州エネルギーサービス	運送業		20,000		20,000			8,798	76	1	1																																																																																																																																																																																																																																																																																																																																																																																																																																																																																																																																																																																																																																																									
松藤商事 八代営業所			20,000		20,000			967	26	1	1																																																																																																																																																																																																																																																																																																																																																																																																																																																																																																																																																																																																																																																									
松藤商事 八代営業所			0,000		0,000			330	12	3			1																																																																																																																																																																																																																																																																																																																																																																																																																																																																																																																																																																																																																																																							
八代石油基礎産業	運送業		0,000		0,000			1,234	10	0																																																																																																																																																																																																																																																																																																																																																																																																																																																																																																																																																																																																																																																										
まろしん運送 八代営業所	運送業		0,000		0,000			1,234	10	0																																																																																																																																																																																																																																																																																																																																																																																																																																																																																																																																																																																																																																																										
松藤商事 八代営業所	運送業		9,600		9,600			7,619	16	0	1																																																																																																																																																																																																																																																																																																																																																																																																																																																																																																																																																																																																																																																									
昭和産業工業 八代営業所			20,000		14,000	6,000	7,579	4,858	0	2	F2795 (2)																																																																																																																																																																																																																																																																																																																																																																																																																																																																																																																																																																																																																																																									
ENEOSグローバルエナジー(株) 八代営業所	LPG貯蔵・小売		0,000		0,000			972	4	0																																																																																																																																																																																																																																																																																																																																																																																																																																																																																																																																																																																																																																																										
小計			1,170,000	600,000	349,600	314,000	6,000	41,353	153	9	F2795 (2)	1	14																																																																																																																																																																																																																																																																																																																																																																																																																																																																																																																																																																																																																																																							
敷有地(空地)								2,982																																																																																																																																																																																																																																																																																																																																																																																																																																																																																																																																																																																																																																																												
東シブシブ(東シブ)								9,912																																																																																																																																																																																																																																																																																																																																																																																																																																																																																																																																																																																																																																																												
シブシブ(東シブ)								1,790																																																																																																																																																																																																																																																																																																																																																																																																																																																																																																																																																																																																																																																												
道路			0,000	9,600	0,000	0,000	0,000	11,636																																																																																																																																																																																																																																																																																																																																																																																																																																																																																																																																																																																																																																																												
小計			1,170,000	600,000	349,600	314,000	6,000	41,353	153	9	F2795 (2)	1	14																																																																																																																																																																																																																																																																																																																																																																																																																																																																																																																																																																																																																																																							
合計			92,814,400	24,879,800	45,848,200	24,971,000	302,000	151,233	186	13	LPG (3)	5	6,514																																																																																																																																																																																																																																																																																																																																																																																																																																																																																																																																																																																																																																																							

熊本県石油コンビナート等防災計画【資料編】 新旧対照表（令和5年5月）

3 特定事業所における危険物施設一覧表

(1) 事業所名 東西オイルターミナル(株)八代油槽所 No.1

番 号	施設区分	施設名称 (タンク番 号等)	危険物名 ()は石油類	許 可		屋 外 タ ン ク			備 考
				貯 蔵 取 扱 量	年 月 日	直 径	高 さ	屋根型	
(A地区本庫)									
1	屋外タンク貯蔵所	79D1-1号タンク	重油 (3)	499	S43.9.9	9.700	7.650	固定型	
2	"	2号タンク	"	995	"	11.640	10.714	"	
3	"	3号タンク	ガソリン(1)	1,325	"	13.510	10.655	内部浮ぶた	
4	"	4号タンク	"	478	"	7.760	10.724	固定型	
5	"	5号タンク	重油 (3)	748	"	9.700	10.754	"	
6	"	6号タンク	"	748	"	9.700	10.754	"	
7	"	7号タンク	ガソリン(1)	996	"	11.640	10.684	"	
8	"	8号タンク	潤滑油(4)	188	"	5.820	7.700	"	
9	"	9号タンク	軽油(2)	3,300	S45.4.18	19.730	12.220	"	
10	"	11号タンク	重油 (3)	9	S48.5.16	1.940	3.119	"	
11	"	101	重油 (3)	990	S43.8.17	10.640	12.180	"	
12	"	102	軽油(2)	1,580	"	13.560	12.155	"	
13	"	103	ガソリン(1)	1,980	"	15.500	12.165	"	
14	"	104	重油(3)	990	"	10.640	12.186	"	
15	"	105	ガソリン(1)	300	"	6.770	9.140	"	
(小 計)				15,126.00					
16	屋内貯蔵所		ガソリン(1) 軽油(2) 灯油(2) 重油(3)	1.60 1.40 1.00	H26.2.13				
(小 計)				4.00					
17	一般取扱所	ローリー積場 及びドラム 充てん所	ガソリン(1) 軽油(2) 灯油(2) 重油(3) 潤滑油(4)	2,000 1,800 1,300 18	S43.9.9				
(小 計)				5,118.000					
18	移送取扱所	棧 橋	ガソリン(1) 軽油(2) 灯油(2) 重油(3)	2,500 3,500 2,000	S49.4.30				
(小 計)				8,000					
合計 (A地区本庫)				28,248.000					

3 特定事業所における危険物施設一覧表

(1) 事業所名 東西オイルターミナル(株)八代油槽所 No.1

番 号	施設区分	施設名称 (タンク番 号等)	危険物名 ()は石油類	許 可		屋 外 タ ン ク			備 考
				貯 蔵 取 扱 量	年 月 日	直 径	高 さ	屋根型	
(A地区本庫)									
1	屋外タンク貯蔵所	79D1-1号タンク	重油 (3)	499	S43.9.9	9.700	7.650	固定型	
2	"	2号タンク	"	995	"	11.640	10.714	"	
3	"	3号タンク	ガソリン(1)	1,325	"	13.510	10.655	内部浮ぶた	
4	"	4号タンク	"	478	"	7.760	10.724	固定型	
5	"	5号タンク	重油 (3)	748	"	9.700	10.754	"	
6	"	6号タンク	"	748	"	9.700	10.754	"	
7	"	7号タンク	ガソリン(1)	996	"	11.640	10.684	"	
8	"	8号タンク	潤滑油(4)	188	"	5.820	7.700	"	
9	"	9号タンク	軽油(2)	3,300	S45.4.18	19.730	12.220	"	
10	"	11号タンク	重油 (3)	9	S48.5.16	1.940	3.119	"	
11	"	101	重油 (3)	990	S43.8.17	10.640	12.180	"	
12	"	102	灯油 (2)	1,580	"	13.560	12.155	"	
13	"	103	ガソリン(1)	1,965	"	15.500	12.165	"	
14	"	104	重油 (3)	990	"	10.640	12.186	"	
15	"	105	ガソリン(1)	300	"	6.770	9.140	"	
(小 計)				15,111.00					
16	屋内貯蔵所		ガソリン(1) 軽油(2) 灯油(2) 重油(3)	1.60 1.40 1.00	H26.2.13				
(小 計)				4.00					
17	一般取扱所	ローリー積場 及びドラム 充てん所	ガソリン(1) 軽油(2) 灯油(2) 重油(3) 潤滑油(4)	2,000 1,800 1,300 18	S43.9.9				
(小 計)				5,118.000					
18	移送取扱所	棧 橋	ガソリン(1) 軽油(2) 灯油(2) 重油(3)	2,500 3,500 2,000	S49.4.30				
(小 計)				8,000					
合計 (A地区本庫)				28,233.000					

貯蔵量等の変更に伴
う修正

5 6

熊本県石油コンビナート等防災計画【資料編】 新旧対照表（令和5年5月）

No. 2

番 施 設 区 分 号	施設名称 (タンク番 号等)	危険物名 ()は石油類	許 可		屋 外 タ ン ク			備 考
			貯 蔵 取 扱 数	年 月 日	直 径	高 さ	屋根型	
(A地区分庫)								
19	屋外タンク貯蔵所 14号タンク	灯 油 (2)	15,950	S46.2.16	32.940	19.870	固定型	
20	"	79D-15 タンク 重 油 (3)	918	S54.2.16	11.640	9.237	"	
21	"	79D-16 タンク "	920	S57.8.9	11.640	9.237	"	
22	"	79D-17 タンク "	920	"	11.640	9.222	"	
(小 計)			18,708					
23	屋 外 貯 蔵 所	第 3 石 油 類	18	H5.8.25				
24	"	第 2 石 油 類	18	"				
25	"	"	18	"				
(小 計)			54					
合 計 (A地区分庫)			18,762					
合 計 (A地区)			47,010.000					

No. 2

番 施 設 区 分 号	施設名称 (タンク番 号等)	危険物名 ()は石油類	許 可		屋 外 タ ン ク			備 考
			貯 蔵 取 扱 数	年 月 日	直 径	高 さ	屋根型	
(A地区分庫)								
19	屋外タンク貯蔵所 14号タンク	灯 油 (2)	9,900	S46.2.16	32.940	12.378	固定型	
20	"	79D-15 タンク 重 油 (3)	918	S54.2.16	11.640	9.237	"	
21	"	79D-16 タンク "	920	S57.8.9	11.640	9.237	"	
22	"	79D-17 タンク "	920	"	11.640	9.222	"	
(小 計)			12,658					
23	屋 外 貯 蔵 所	第 3 石 油 類	18	H5.8.25				
24	"	第 2 石 油 類	18	"				
25	"	"	18	"				
(小 計)			54					
合 計 (A地区分庫)			12,712					
合 計 (A地区)			40,945.000					

貯蔵量等の変更に伴
う修正

57

熊本県石油コンビナート等防災計画【資料編】 新旧対照表（令和5年5月）

No. 3

番 号	施設名称 (タンク番 号等)	危険物名 ()は石油類	許 可		屋 外 タ ン ク			備 考
			貯 蔵 取 扱 量	年 月 日	直 径	高 さ	屋根型	
(B 地 区)								
26	屋外タンク貯蔵所	1番タンク ガソリン(1)	1,800	S48.10.17	13.560	13.700	内部浮ぶた	
27	"	2番タンク "	996	S44.7.16	11.640	10.640	"	
28	"	3番タンク "	400	"	8.710	7.620	固定型	
29	"	4番タンク "	400	"	8.710	7.620	"	
30	"	5番タンク 重油(3)	400	"	8.710	7.620	"	休止
31	"	7番タンク "	990	S48.10.19	11.620	10.610	"	
32	"	8番タンク "	900	S44.7.16	10.640	10.660	"	
33	"	9番タンク 軽油(2)	990	"	11.620	10.540	"	
34	"	10番タンク "	995	"	11.620	10.560	"	休止
35	"	11番タンク "	995	"	11.620	10.660	"	
36	"	13号タンク 灯油(2)	1,862	S49.7.29	13.560	13.680	"	
37	"	14号タンク 軽油(2)	1,860	"	13.560	13.680	"	
38	"	15号タンク 灯油(2)	1,862	"	13.560	13.700	"	
39	"	16号タンク "	1,865	"	13.560	13.700	"	休止
40	"	17号タンク 重油(3)	1,862	"	13.560	13.680	"	
(小 計)			18,177					
41	屋外貯蔵所	ドラム置場 潤滑油(3)	40	H3.5.28				休止
		"(4)	90					
(小 計)			130					
42	屋内貯蔵所	危険物倉庫 ガソリン(1) 灯油・軽油(2) 重油(3)	1.6 1.4 1.0	H19.7.25				
(小 計)			4.0					
43	一般取扱所	ローリ-積場 ガソリン(1) 灯油・軽油(2) 重油(3)	750 1,000 600	H3.4.17				
(小 計)			2,350					
44	移送取扱所	棧橋 ガソリン(1) 灯油・軽油(2) 重油(3)	2,000 2,000 2,000	S49.5.1				
(小 計)			6,000					
合計(B地区)			26,661.0					
総 計			73,671.0					

No. 3

番 号	施設名称 (タンク番 号等)	危険物名 ()は石油類	許 可		屋 外 タ ン ク			備 考
			貯 蔵 取 扱 量	年 月 日	直 径	高 さ	屋根型	
(B 地 区)								
26	屋外タンク貯蔵所	1番タンク ガソリン(1)	1,800	S48.10.17	13.560	13.700	内部浮ぶた	
27	"	2番タンク "	996	S44.7.16	11.640	10.640	"	
28	"	3番タンク "	400	"	8.710	7.620	固定型	
29	"	4番タンク "	400	"	8.710	7.620	"	
30	"	5番タンク 重油(3)	400	"	8.710	7.620	"	休止
31	"	7番タンク "	990	S48.10.19	11.620	10.610	"	
32	"	8番タンク "	900	S44.7.16	10.640	10.660	"	
33	"	9番タンク 軽油(2)	990	"	11.620	10.540	"	
34	"	10番タンク "	995	"	11.620	10.560	"	休止
35	"	11番タンク "	995	"	11.620	10.660	"	
36	"	13号タンク 灯油(2)	1,862	S49.7.29	13.560	13.680	"	
37	"	14号タンク 軽油(2)	1,860	"	13.560	13.680	"	
38	"	15号タンク 灯油(2)	1,862	"	13.560	13.700	"	
39	"	16号タンク "	1,865	"	13.560	13.700	"	休止
40	"	17号タンク 重油(3)	1,862	"	13.560	13.680	"	
(小 計)			18,177					
41	屋外貯蔵所	ドラム置場 潤滑油(3)	40	H3.5.28				休止
		"(4)	90					
(小 計)			130					
42	屋内貯蔵所	危険物倉庫 ガソリン(1) 灯油・軽油(2) 重油(3)	1.6 1.4 1.0	H19.7.25				
(小 計)			4.0					
43	一般取扱所	ローリ-積場 ガソリン(1) 灯油・軽油(2) 重油(3)	750 1,000 600	H3.4.17				
(小 計)			2,350					
44	移送取扱所	棧橋 ガソリン(1) 灯油・軽油(2) 重油(3)	2,000 2,000 2,000	S49.5.1				
(小 計)			6,000					
合計(B地区)			26,661.0					
総 計			67,606.0					

貯蔵量等の変更に伴
う修正

58

6 熊本地方気象台関係資料

(1) 月別・年別降水量 (mm)

Table showing monthly and annual precipitation data (mm) for various years from 2019 (平成29年) to 2023 (令和4年).

(2) 月別・年別の風向風速 (16方位、m/s)

Table showing monthly and annual wind direction and speed data (16 directions, m/s) for various years from 2019 (平成29年) to 2023 (令和4年).

(3) 震度4以上の地震

Table listing earthquakes with magnitude 4 or higher, including date, time, magnitude, scale, epicenter, and depth (1977~2021年).

6 熊本地方気象台関係資料

(1) 月別・年別降水量 (mm)

Table showing monthly and annual precipitation data (mm) for various years from 2020 (平成30年) to 2024 (令和4年).

(2) 月別・年別の風向風速 (16方位、m/s)

Table showing monthly and annual wind direction and speed data (16 directions, m/s) for various years from 2020 (平成30年) to 2024 (令和4年).

(3) 震度4以上の地震

Table listing earthquakes with magnitude 4 or higher, including date, time, magnitude, scale, epicenter, and depth (1977~2022年).

時点修正

6 4

時点修正

時点修正

6 5

(4) 2021年（令和3年）に上陸した台風の経路図

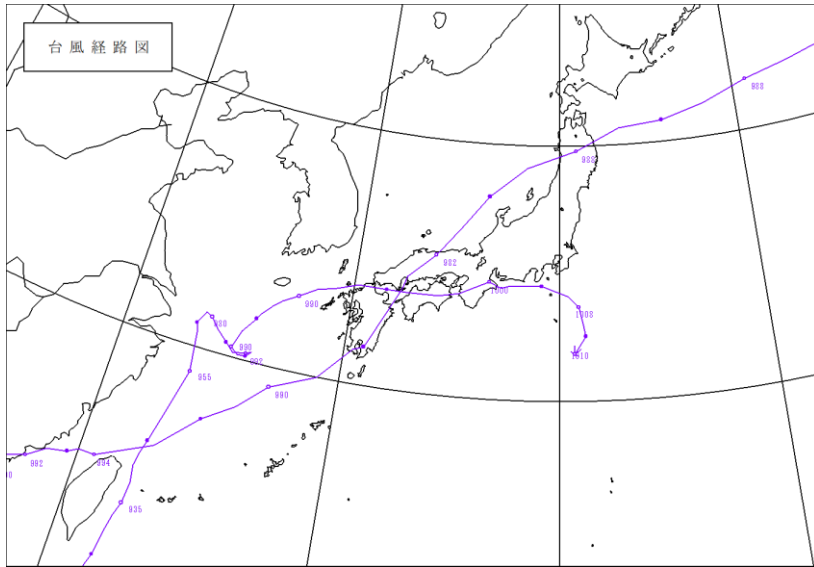

(4) 2022年（令和4年）に上陸した台風の経路図

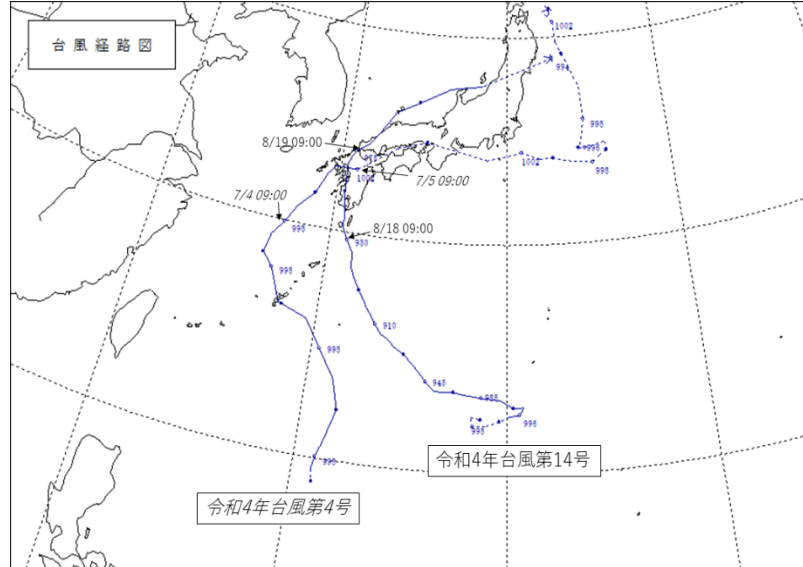

時点修正

66

第3章（災害予防計画）関係

1 特定事業所等の防災要員、防災資機材等及び特定防災施設等の現況

(1) 自衛防災組織及び共同防災組織の防災資機材等の現況

事業所等	防 災 要 員 (人)	防 災 資 機 材 等										特 定 防 災 施 設 等									
		大 型 化 学 消 防 車 (台)	大 型 高 所 消 防 車 (台)	泡 原 液 搬 送 車 (台)	可 搬 式 液 体 消 火 器 (個)	耐 熱 機 器 (個)	空 気 吸 入 機 (個)	フ ォ イ ン ス ズ ル		展 オ イ ル 張 フ ォ イ ン ス ズ ル (m)	泡 消 火 薬 劑 3 % (kg)	流 出 油 等 防 止 堤	給 消 火 水 用 施 設 外	非 常 通 報 設 備							
								A型 (m)	B型 (m)												
自衛 防 災 組 織																					
東武オイルターミナル株 八代油槽所	14									1,140					23,680	1	共同			2	
ジャパンオイルネットワーク 八代油槽所	9								2	540					10,100		共同			1	
㈱ Misumi 八代支店	9																共同			1	
小計	32								2	1,680					33,780					4	
共同 防 災 組 織																					
八代地区共同 防災センター(陸上)	11	1	1	1	1	1	1	1							11,160					1基 (1,540)	
仁徳海運(海上)	11									540											1基 (1,540)
小計	22	1	1	1	1	1	1	1		540					11,160					1基 (1,540)	
合 計	55	1	1	1	1	1	1	1	3	2,220					44,940					1基 (1,540)	

第3章（災害予防計画）関係

1 特定事業所等の防災要員、防災資機材等及び特定防災施設等の現況

(1) 自衛防災組織及び共同防災組織の防災資機材等の現況

事業所等	防 災 要 員 (人)	防 災 資 機 材 等										特 定 防 災 施 設 等													
		大 型 化 学 消 防 車 (台)	大 型 高 所 消 防 車 (台)	泡 原 液 搬 送 車 (台)	可 搬 式 液 体 消 火 器 (個)	耐 熱 機 器 (個)	空 気 吸 入 機 (個)	フ ォ イ ン ス ズ ル		展 オ イ ル 張 フ ォ イ ン ス ズ ル (m)	泡 消 火 薬 劑 3 % (kg)	流 出 油 等 防 止 堤	給 消 火 水 用 施 設 外	非 常 通 報 設 備											
								A型 (m)	B型 (m)																
自衛 防 災 組 織																									
東西オイルターミナル株 八代油槽所	14														1,140						23,680	1	共同		2
ジャパンオイルネットワーク 八代油槽所	9									2					540						10,100		共同		1
㈱ Misumi 八代支店	9																						共同		1
小計	32									2					1,680						33,780				4
共同 防 災 組 織																									
八代地区共同 防災センター(陸上)	11	1	1	1	1	1	1	1	1												11,160				1基 (1,540)
仁徳海運(海上)	9														540										1基 (1,540)
小計	20	1	1	1	1	1	1	1	1					540							11,160				1基 (1,540)
合 計	52	1	1	1	1	1	1	1	1	3					2,220						44,940				1基 (1,540)

時点修正

73

熊本県石油コンビナート等防災計画【資料編】 新旧対照表（令和5年5月）

(2) 特別防災区域内事業所の防災資機材等の現況

事業所等	消防設備		消火器		消火ホース		放水ノズル		消防ポンプ		消防用器具		消防用資機材		消防用資機材		消防用資機材		消防用資機材		
	基(4)	基(KL)	個	個	m	本	個	個	個	個	個	個	個	個	個	個	個	個	個	個	
東西オイルターミナル 八代油槽所	3 (463)	4 (7.8)	29	5	152	20×48	32	23	6	12	2	7	2	3	16	2,250	2,448	913	大 小	1	2
ジャパンオイルネットワー ク八代油槽所	2 (103)	2 (2.5)	19	1	56	20×22	3	11	2	4	1	2	1	1	5	300	1,224	234	大 小	1	1
東Mitsumi 八代支店	1 (350)		7	1	35	20×13	7	3		3				2							
小計	6 (916)	7 (11.9)	55	7	243	20×101	42	37	8	19	3	10	3	6	21	2,550	3,672	1,147	大 小	2	3
熊本運輸株式会社	1(27)		2	4	188	20×4	2														
八代地区共同防災組織					2																
(有)仁徳海運					1					10							360	120			
熊本ヤマトレーシング					3																
まるとん運輸					3																
昭和建設工業					4																
東洋建設					2																
上野建設					3																
ENEOSグループエナジー 八代営業所					1																
ENEOSグループエナジー 八代営業所					1																
小計	1(27)		2	4	194	20×4	2			10											
合計	7 (943)	7 (11.9)	57	11	437	20×105	44	37	8	29	3	10	3	7	30	2,550	4,032	1,267	大 小	2	3

5 日本赤十字社熊本県支部の救護班、救護資機材の現況

(1) 救護班の現況

災害時における医療救護を迅速にかつ適切に実施するため、次のとおり医療救護班を編成しておく。

ア 常備救護班 9個班（72名）

常備救護班の内訳（1ヶ班）

医師	看護師長	看護師	薬剤師	主事	操作要員	計
2	1	2	1	1	1	8

(2) 救護資機材の現況

(略)

(令和3年4月1日現在)

(表省略)

(2) 特別防災区域内事業所の防災資機材等の現況

事業所等	消防設備		消火器		消火ホース		放水ノズル		消防ポンプ		消防用器具		消防用資機材		消防用資機材		消防用資機材		消防用資機材		
	基(4)	基(KL)	個	個	m	本	個	個	個	個	個	個	個	個	個	個	個	個	個	個	
東西オイルターミナル 八代油槽所	3 (463)	4 (7.8)	29	5	152	20×48	32	23	6	12	2	7	2	3	16	2,250	2,448	913	大 小	1	2
ジャパンオイルネットワー ク八代油槽所	2 (103)	2 (2.5)	19	1	56	20×22	3	11	2	4	1	2	1	1	5	300	1,224	234	大 小	1	1
東Mitsumi 八代支店	1 (350)		7	1	35	20×13	7	3		3				2							
小計	6 (916)	7 (11.9)	55	7	243	20×77	42	37	8	19	3	10	3	6	21	2,550	3,672	1,147	大 小	2	3
熊本運輸株式会社	1(27)		2	4	188	20×4	2														
八代地区共同防災組織					2																
熊本ヤマトレーシング					3																
(有)仁徳海運					1					10							360	120			
まるとん運輸					3																
昭和建設					4																
東洋建設					2																
上野建設					3																
ENEOSグループエナジー 八代営業所					1																
ENEOSグループエナジー 八代営業所					1																
小計	1(27)		2	4	194	20×4	2			10											
合計	7 (943)	7 (11.9)	57	11	457	20×81	44	37	8	29	3	10	3	7	30	2,550	4,032	1,267	大 小	2	3

5 日本赤十字社熊本県支部の救護班、救護資機材の現況

(1) 救護班の現況

災害時における医療救護を迅速にかつ適切に実施するため、次のとおり医療救護班を編成しておく。

ア 常備救護班（常備9個班）

※医師・看護師・薬剤師・事務職員等（1個班当たり8名編成）

(2) 救護資機材の現況

(略)

(令和5年4月1日現在)

- ア 車両（人員・物資輸送車など）※一部緊急走行可能
- イ 救護所設営装備（テント・発電機・投光器・簡易ベッド・点滴スタンド・担架など）
- ウ 医療セット（診療セット、蘇生・外科セット、薬品セット）
- エ 事務用品セット
- オ 通信装備（日赤業務用無線・衛星電話）
- カ 給食装備（野外炊飯器）

時点修正

75

分かりやすくするための修正

分かりやすくするための修正

第4章（災害応急計画）関係

1 熊本県石油コンビナート等防災本部の組織・系統

(1) 組織

イ. 現地本部（災害が陸上の場合又は陸上及び海上にわたる場合）

石油コンビナート等現地防災本部		現 地 本 部 室	
本 部 長	八代市長	室 長	八代市総務企画部長
副 本 部 長	熊本県南広域本部長	室 次 長	熊本県南広域本部長
現 地 本 部 員		室 員	
九州地方整備局長（熊本港湾・空港整備事務所長）		総務班長	（八代市危機管理課長）
熊本海上保安部長（八代海上保安署長）		情報班長	（熊本県南広域本部振興課長）
八代広域行政事務組合消防長		広報班長	（八代市秘書広報課長）
陸上自衛隊第8師団長（第8特科連隊長）		消防班長	（八代広域行政事務組合予防課長）
熊本県警察本部長（八代警察署長）		警備班長	（八代警察署警備課長）
西日本電信電話株式会社熊本支店長		海上保安班長	（熊本海上保安部警備救難課長）
九州電力送配電株式会社熊本支社長		医療班長	（熊本県南広域本部保健福祉環境部長）
（九州電力送配電熊本支社配電部 八代配電事業所長）		救助班長	（八代市健康推進課長）
八代地区特別防災区域共同防災組織運営委員長		水産班長	（八代市水産林務課長）
その他防災本部員が指名する本部員		土木班長	（熊本県南広域本部土木部長）
		八代港管理班長	（八代港管理事務所長）
		自衛隊連絡班	（連絡幹部）
		電話班	（西日本電信電話株式会社熊本支店設備部長）
		電力班	（九州電力送配電株式会社熊本支社配電部 八代配電事業所配電総括グループ長）
			班員は各班長が指名する職員とする

ウ. 現地本部（災害が主として海上の場合）

石油コンビナート等現地防災本部		現 地 本 部 室	
本 部 長	熊本海上保安部長	室 長	八代海上保安署長
副 本 部 長	熊本県南広域本部長	室 次 長	熊本県南広域本部長
現 地 本 部 員		室 員	
九州地方整備局長（熊本港湾・空港整備事務所長）		総務班長	（八代市危機管理課長）
八代広域行政事務組合消防長		情報班長	（熊本県南広域本部振興課長）
熊本県警察本部長（八代警察署長）		広報班長	（八代市秘書広報課長）
西日本電信電話株式会社熊本支店長		消防班長	（八代広域行政事務組合予防課長）
九州電力送配電株式会社熊本支社長		警備班長	（八代警察署警備課長）
（九州電力送配電熊本支社配電部 八代配電事業所長）		海上保安班長	（熊本海上保安部警備救難課長）
陸上自衛隊第8師団長（第8特科連隊長）		医療班長	（熊本県南広域本部保健福祉環境部長）
八代地区特別防災区域共同防災組織運営委員長		救助班長	（八代市健康推進課長）
その他防災本部長が指名する本部員		水産班長	（八代市水産林務課長）
		土木班長	（熊本県南広域本部土木部長）
		八代港管理班長	（八代港管理事務所長）
		自衛隊連絡班	（連絡幹部）
		電話班	（西日本電信電話株式会社熊本支店設備部長）
		電力班	（九州電力送配電株式会社熊本支社配電部 八代配電事業所配電総括グループ長）
			班員は各班長が指名する職員とする

第4章（災害応急計画）関係

1 熊本県石油コンビナート等防災本部の組織・系統

(1) 組織

イ. 現地本部（災害が陸上の場合又は陸上及び海上にわたる場合）

石油コンビナート等現地防災本部		現 地 本 部 室	
本 部 長	八代市長	室 長	八代市総務企画部長
副 本 部 長	熊本県南広域本部長	室 次 長	熊本県南広域本部長
現 地 本 部 員		室 員	
九州地方整備局長（熊本港湾・空港整備事務所長）		総務班長	（八代市危機管理課長）
熊本海上保安部長（八代海上保安署長）		情報班長	（熊本県南広域本部振興課長）
八代広域行政事務組合消防長		広報班長	（八代市秘書広報課長）
陸上自衛隊第8師団長（第8特科連隊長）		消防班長	（八代広域行政事務組合予防課長）
熊本県警察本部長（八代警察署長）		警備班長	（八代警察署警備課長）
西日本電信電話株式会社熊本支店長		海上保安班長	（熊本海上保安部警備救難課長）
九州電力送配電株式会社熊本支社長		医療班長	（熊本県南広域本部保健福祉環境部長）
（九州電力送配電熊本支社配電部 八代配電事業所長兼配電グループ長）		救助班長	（八代市健康推進課長）
八代地区特別防災区域共同防災組織運営委員長		水産班長	（八代市水産林務課長）
その他防災本部員が指名する本部員		土木班長	（熊本県南広域本部土木部長）
		八代港管理班長	（八代港管理事務所長）
		自衛隊連絡班	（連絡幹部）
		電話班	（西日本電信電話株式会社熊本支店設備部長）
		電力班	（九州電力送配電株式会社熊本支社配電部 八代配電事業所長兼配電グループ長）
			班員は各班長が指名する職員とする

ウ. 現地本部（災害が主として海上の場合）

石油コンビナート等現地防災本部		現 地 本 部 室	
本 部 長	熊本海上保安部長	室 長	八代海上保安署長
副 本 部 長	熊本県南広域本部長	室 次 長	熊本県南広域本部長
現 地 本 部 員		室 員	
九州地方整備局長（熊本港湾・空港整備事務所長）		総務班長	（八代市危機管理課長）
八代広域行政事務組合消防長		情報班長	（熊本県南広域本部振興課長）
熊本県警察本部長（八代警察署長）		広報班長	（八代市秘書広報課長）
西日本電信電話株式会社熊本支店長		消防班長	（八代広域行政事務組合予防課長）
九州電力送配電株式会社熊本支社長		警備班長	（八代警察署警備課長）
（九州電力送配電熊本支社配電部 八代配電事業所長兼配電グループ長）		海上保安班長	（熊本海上保安部警備救難課長）
陸上自衛隊第8師団長（第8特科連隊長）		医療班長	（熊本県南広域本部保健福祉環境部長）
八代地区特別防災区域共同防災組織運営委員長		救助班長	（八代市健康推進課長）
その他防災本部長が指名する本部員		水産班長	（八代市水産林務課長）
		土木班長	（熊本県南広域本部土木部長）
		八代港管理班長	（八代港管理事務所長）
		自衛隊連絡班	（連絡幹部）
		電話班	（西日本電信電話株式会社熊本支店設備部長）
		電力班	（九州電力送配電株式会社熊本支社配電部 八代配電事業所長兼配電グループ長）
			班員は各班長が指名する職員とする

実情に即した修正

83

実情に即した修正

84

熊本県石油コンビナート等防災計画【資料編】 新旧対照表（令和5年5月）

<p>7 予報等の定義 (1) 特別警報、警報及び注意報 イ 熊本地方気象台が発表する特別警報・警報・注意報の種類及び発表基準</p> <table border="1"> <tr> <td data-bbox="91 309 159 1118">警報</td> <td data-bbox="159 309 293 568">大雨警報</td> <td data-bbox="293 309 929 568">大雨による重大な災害が発生するおそれがあると予想されたときに発表される。 大雨警報には、大雨警報（土砂災害）、大雨警報（浸水害）、大雨警報（土砂災害、浸水害）のように、特に警戒すべき事項が明記される。八代市の基準は次のとおり。 表面雨量指数 30 以上又は土壌雨量指数 166 以上。</td> </tr> <tr> <td data-bbox="91 568 159 1118">警報</td> <td data-bbox="159 568 293 1118">洪水警報</td> <td data-bbox="293 568 929 1118">河川の上流域での降雨や融雪等により河川が増水し、重大な災害が発生するおそれがあると予想されたときに発表される。 対象となる重大な災害として、河川が増水や氾濫、堤防の損傷や決壊による重大な災害があげられる。八代市の基準は次のとおり。 ・流域雨量指数基準 深水川流域=13.2、中谷川流域=8、油谷川流域=10.1、百済木川流域=11.9、氷川流域=25.2、水無川流域=14.6、河俣川流域=17.9、小浦川流域=12.3、二見川流域=9.2、下大野川流域=9.5、大鞆川流域=14.3、鏡川流域=5.2、流藻川流域=8.2 ・複合基準 百済木川流域=(16, 9.6)、大鞆川流域=(12, 11)</td> </tr> <tr> <td data-bbox="91 1118 159 1473">注意報</td> <td data-bbox="159 1118 293 1238">大雨注意報</td> <td data-bbox="293 1118 929 1238">大雨による災害が発生するおそれがあると予想されたときに発表される。 表面雨量指数 15 以上又は土壌雨量指数 111 以上。</td> </tr> <tr> <td data-bbox="91 1238 159 1473">注意報</td> <td data-bbox="159 1238 293 1473">洪水注意報</td> <td data-bbox="293 1238 929 1473">河川の上流域での降雨や融雪等により河川が増水し、災害が発生するおそれがあると予想されたときに発表される。 ・流域雨量指数基準 深水川流域=10.5、中谷川流域=6.4、油谷川流域=8、百済木川流域=9.5、氷川流域=20.1、水無川流域=11.6、河俣川流域=14.3、小浦川流域=9.8、二見川流域=7.3、下大野川流域=7.6、大鞆川流域=11.4、鏡川流域=4.1、流藻川流域=6.5</td> </tr> </table>	警報	大雨警報	大雨による重大な災害が発生するおそれがあると予想されたときに発表される。 大雨警報には、大雨警報（土砂災害）、大雨警報（浸水害）、大雨警報（土砂災害、浸水害）のように、特に警戒すべき事項が明記される。八代市の基準は次のとおり。 表面雨量指数 30 以上又は土壌雨量指数 166 以上。	警報	洪水警報	河川の上流域での降雨や融雪等により河川が増水し、重大な災害が発生するおそれがあると予想されたときに発表される。 対象となる重大な災害として、河川が増水や氾濫、堤防の損傷や決壊による重大な災害があげられる。八代市の基準は次のとおり。 ・流域雨量指数基準 深水川流域=13.2、中谷川流域=8、油谷川流域=10.1、百済木川流域=11.9、氷川流域=25.2、水無川流域=14.6、河俣川流域=17.9、小浦川流域=12.3、二見川流域=9.2、下大野川流域=9.5、大鞆川流域=14.3、鏡川流域=5.2、流藻川流域=8.2 ・複合基準 百済木川流域=(16, 9.6)、大鞆川流域=(12, 11)	注意報	大雨注意報	大雨による災害が発生するおそれがあると予想されたときに発表される。 表面雨量指数 15 以上又は土壌雨量指数 111 以上。	注意報	洪水注意報	河川の上流域での降雨や融雪等により河川が増水し、災害が発生するおそれがあると予想されたときに発表される。 ・流域雨量指数基準 深水川流域=10.5、中谷川流域=6.4、油谷川流域=8、百済木川流域=9.5、氷川流域=20.1、水無川流域=11.6、河俣川流域=14.3、小浦川流域=9.8、二見川流域=7.3、下大野川流域=7.6、大鞆川流域=11.4、鏡川流域=4.1、流藻川流域=6.5	<p>7 予報等の定義 (1) 特別警報、警報及び注意報 イ 熊本地方気象台が発表する特別警報・警報・注意報の種類及び発表基準</p> <table border="1"> <tr> <td data-bbox="949 309 1016 568">大雨警報</td> <td data-bbox="1016 309 1771 568">大雨による重大な災害が発生するおそれがあると予想されたときに発表される。 大雨警報には、大雨警報（土砂災害）、大雨警報（浸水害）、大雨警報（土砂災害、浸水害）のように、特に警戒すべき事項が明記される。八代市の基準は次のとおり。 表面雨量指数 30 以上又は土壌雨量指数 184 以上。</td> </tr> <tr> <td data-bbox="949 568 1016 1118">警報</td> <td data-bbox="1016 568 1771 1118">河川の上流域での降雨や融雪等により河川が増水し、重大な災害が発生するおそれがあると予想されたときに発表される。 対象となる重大な災害として、河川が増水や氾濫、堤防の損傷や決壊による重大な災害があげられる。八代市の基準は次のとおり。 ・流域雨量指数基準 深水川流域=10.2、中谷川流域=8、油谷川流域=10.1、百済木川流域=11.9、氷川流域=25.2、水無川流域=14.6、河俣川流域=17.9、小浦川流域=12.3、二見川流域=9.2、下大野川流域=9.5、大鞆川流域=14.3、鏡川流域=5.2、流藻川流域=8.2 ・複合基準 球磨川流域=(14, 58.3)、百済木川流域=(16, 9.6)、大鞆川流域=(12, 11)</td> </tr> <tr> <td data-bbox="949 1118 1016 1238">大雨注意報</td> <td data-bbox="1016 1118 1771 1238">大雨による災害が発生するおそれがあると予想されたときに発表される。 表面雨量指数 15 以上又は土壌雨量指数 112 以上。</td> </tr> <tr> <td data-bbox="949 1238 1016 1473">洪水注意報</td> <td data-bbox="1016 1238 1771 1473">河川の上流域での降雨や融雪等により河川が増水し、災害が発生するおそれがあると予想されたときに発表される。 ・流域雨量指数基準 深水川流域=7.6、中谷川流域=6.4、油谷川流域=8、百済木川流域=9.5、氷川流域=20.1、水無川流域=11.6、河俣川流域=14.3、小浦川流域=9.8、二見川流域=7.3、下大野川流域=7.6、大鞆川流域=11.4、鏡川流域=4.1、流藻川流域=6.5</td> </tr> </table>	大雨警報	大雨による重大な災害が発生するおそれがあると予想されたときに発表される。 大雨警報には、大雨警報（土砂災害）、大雨警報（浸水害）、大雨警報（土砂災害、浸水害）のように、特に警戒すべき事項が明記される。八代市の基準は次のとおり。 表面雨量指数 30 以上又は 土壌雨量指数 184 以上 。	警報	河川の上流域での降雨や融雪等により河川が増水し、重大な災害が発生するおそれがあると予想されたときに発表される。 対象となる重大な災害として、河川が増水や氾濫、堤防の損傷や決壊による重大な災害があげられる。八代市の基準は次のとおり。 ・流域雨量指数基準 深水川流域= 10.2 、中谷川流域=8、油谷川流域=10.1、百済木川流域=11.9、氷川流域=25.2、水無川流域=14.6、河俣川流域=17.9、小浦川流域=12.3、二見川流域=9.2、下大野川流域=9.5、大鞆川流域=14.3、鏡川流域=5.2、流藻川流域=8.2 ・複合基準 球磨川流域=(14, 58.3) 、百済木川流域=(16, 9.6)、大鞆川流域=(12, 11)	大雨注意報	大雨による災害が発生するおそれがあると予想されたときに発表される。 表面雨量指数 15 以上又は 土壌雨量指数 112 以上 。	洪水注意報	河川の上流域での降雨や融雪等により河川が増水し、災害が発生するおそれがあると予想されたときに発表される。 ・流域雨量指数基準 深水川流域= 7.6 、中谷川流域=6.4、油谷川流域=8、百済木川流域=9.5、氷川流域=20.1、水無川流域=11.6、河俣川流域=14.3、小浦川流域=9.8、二見川流域=7.3、下大野川流域=7.6、大鞆川流域=11.4、鏡川流域=4.1、流藻川流域=6.5	<p>基準変更に伴う修正</p>	<p>9 6</p> <p>9 7</p>
警報	大雨警報	大雨による重大な災害が発生するおそれがあると予想されたときに発表される。 大雨警報には、大雨警報（土砂災害）、大雨警報（浸水害）、大雨警報（土砂災害、浸水害）のように、特に警戒すべき事項が明記される。八代市の基準は次のとおり。 表面雨量指数 30 以上又は土壌雨量指数 166 以上。																					
警報	洪水警報	河川の上流域での降雨や融雪等により河川が増水し、重大な災害が発生するおそれがあると予想されたときに発表される。 対象となる重大な災害として、河川が増水や氾濫、堤防の損傷や決壊による重大な災害があげられる。八代市の基準は次のとおり。 ・流域雨量指数基準 深水川流域=13.2、中谷川流域=8、油谷川流域=10.1、百済木川流域=11.9、氷川流域=25.2、水無川流域=14.6、河俣川流域=17.9、小浦川流域=12.3、二見川流域=9.2、下大野川流域=9.5、大鞆川流域=14.3、鏡川流域=5.2、流藻川流域=8.2 ・複合基準 百済木川流域=(16, 9.6)、大鞆川流域=(12, 11)																					
注意報	大雨注意報	大雨による災害が発生するおそれがあると予想されたときに発表される。 表面雨量指数 15 以上又は土壌雨量指数 111 以上。																					
注意報	洪水注意報	河川の上流域での降雨や融雪等により河川が増水し、災害が発生するおそれがあると予想されたときに発表される。 ・流域雨量指数基準 深水川流域=10.5、中谷川流域=6.4、油谷川流域=8、百済木川流域=9.5、氷川流域=20.1、水無川流域=11.6、河俣川流域=14.3、小浦川流域=9.8、二見川流域=7.3、下大野川流域=7.6、大鞆川流域=11.4、鏡川流域=4.1、流藻川流域=6.5																					
大雨警報	大雨による重大な災害が発生するおそれがあると予想されたときに発表される。 大雨警報には、大雨警報（土砂災害）、大雨警報（浸水害）、大雨警報（土砂災害、浸水害）のように、特に警戒すべき事項が明記される。八代市の基準は次のとおり。 表面雨量指数 30 以上又は 土壌雨量指数 184 以上 。																						
警報	河川の上流域での降雨や融雪等により河川が増水し、重大な災害が発生するおそれがあると予想されたときに発表される。 対象となる重大な災害として、河川が増水や氾濫、堤防の損傷や決壊による重大な災害があげられる。八代市の基準は次のとおり。 ・流域雨量指数基準 深水川流域= 10.2 、中谷川流域=8、油谷川流域=10.1、百済木川流域=11.9、氷川流域=25.2、水無川流域=14.6、河俣川流域=17.9、小浦川流域=12.3、二見川流域=9.2、下大野川流域=9.5、大鞆川流域=14.3、鏡川流域=5.2、流藻川流域=8.2 ・複合基準 球磨川流域=(14, 58.3) 、百済木川流域=(16, 9.6)、大鞆川流域=(12, 11)																						
大雨注意報	大雨による災害が発生するおそれがあると予想されたときに発表される。 表面雨量指数 15 以上又は 土壌雨量指数 112 以上 。																						
洪水注意報	河川の上流域での降雨や融雪等により河川が増水し、災害が発生するおそれがあると予想されたときに発表される。 ・流域雨量指数基準 深水川流域= 7.6 、中谷川流域=6.4、油谷川流域=8、百済木川流域=9.5、氷川流域=20.1、水無川流域=11.6、河俣川流域=14.3、小浦川流域=9.8、二見川流域=7.3、下大野川流域=7.6、大鞆川流域=11.4、鏡川流域=4.1、流藻川流域=6.5																						

熊本県石油コンビナート等防災計画【資料編】 新旧対照表（令和5年5月）

	<p>・複合基準 百済木川流域=(7, 8.6)、二見川流域=(7, 7.3)、大鞘川流域=(7, 6.8)、鏡川流域=(7, 4.1) ※〇〇川流域=12は、〇〇川流域の流域雨量指数12以上を意味する ※複合基準は、(表面雨量指数、流域雨量指数)の組み合わせによる基準値</p>	<p>・複合基準 球磨川流域=(13, 52.5)、百済木川流域=(7, 8.6)、二見川流域=(7, 7.3)、大鞘川流域=(7, 6.8)、鏡川流域=(7, 4.1) ※〇〇川流域=12は、〇〇川流域の流域雨量指数12以上を意味する ※複合基準は、(表面雨量指数、流域雨量指数)の組み合わせによる基準値</p>																								
<p>(略)</p> <p>(3) 大津波警報、津波警報、津波注意報</p> <p>(略)</p> <p>津波情報の種類と発表内容</p>		<p>(略)</p> <p>(3) 大津波警報、津波警報、津波注意報</p> <p>(略)</p> <p>(4) 津波情報</p> <p>津波情報の種類と発表内容</p>		<p>(3)に記載していた津波情報の種類と発表内容を新規項目「(4)津波情報」とする。</p>	<p>102</p>																					
<p>津波情報</p>	<table border="1"> <thead> <tr> <th>情報の種類</th> <th>発表内容</th> </tr> </thead> <tbody> <tr> <td>津波到達予想時刻・予想される津波の高さに関する情報</td> <td>各津波予報区の津波の到達予想時刻や予想される津波の高さ(発表内容は津波警報・注意報の種類別の表に記載)</td> </tr> <tr> <td>各地の満潮時刻・津波到達予想時刻に関する情報</td> <td>主な地点の満潮時刻や津波の到達予想時刻を発表</td> </tr> <tr> <td>津波観測に関する情報</td> <td>沿岸で観測した津波の時刻や高さを発表(※1)</td> </tr> <tr> <td>沖合の津波観測に関する情報</td> <td>沖合で観測した津波の時刻や高さ、及び沖合の観測値から推定される沿岸での津波の到達時刻や高さを津波予報区単位で発表(※2)</td> </tr> <tr> <td>津波に関するその他の情報</td> <td>津波に関するその他必要な事項を発表</td> </tr> </tbody> </table>	情報の種類	発表内容	津波到達予想時刻・予想される津波の高さに関する情報	各津波予報区の津波の到達予想時刻や予想される津波の高さ(発表内容は津波警報・注意報の種類別の表に記載)	各地の満潮時刻・津波到達予想時刻に関する情報	主な地点の満潮時刻や津波の到達予想時刻を発表	津波観測に関する情報	沿岸で観測した津波の時刻や高さを発表(※1)	沖合の津波観測に関する情報	沖合で観測した津波の時刻や高さ、及び沖合の観測値から推定される沿岸での津波の到達時刻や高さを津波予報区単位で発表(※2)	津波に関するその他の情報	津波に関するその他必要な事項を発表	<table border="1"> <thead> <tr> <th>情報の種類</th> <th>発表内容</th> </tr> </thead> <tbody> <tr> <td>津波到達予想時刻・予想される津波の高さに関する情報</td> <td>各津波予報区の津波の到達予想時刻や予想される津波の高さ(発表内容は津波警報・注意報の種類別の表に記載)</td> </tr> <tr> <td>各地の満潮時刻・津波到達予想時刻に関する情報</td> <td>主な地点の満潮時刻や津波の到達予想時刻を発表</td> </tr> <tr> <td>津波観測に関する情報</td> <td>沿岸で観測した津波の時刻や高さを発表(※1)</td> </tr> <tr> <td>沖合の津波観測に関する情報</td> <td>沖合で観測した津波の時刻や高さ、及び沖合の観測値から推定される沿岸での津波の到達時刻や高さを津波予報区単位で発表(※2)</td> </tr> </tbody> </table>	情報の種類	発表内容	津波到達予想時刻・予想される津波の高さに関する情報	各津波予報区の津波の到達予想時刻や予想される津波の高さ(発表内容は津波警報・注意報の種類別の表に記載)	各地の満潮時刻・津波到達予想時刻に関する情報	主な地点の満潮時刻や津波の到達予想時刻を発表	津波観測に関する情報	沿岸で観測した津波の時刻や高さを発表(※1)	沖合の津波観測に関する情報	沖合で観測した津波の時刻や高さ、及び沖合の観測値から推定される沿岸での津波の到達時刻や高さを津波予報区単位で発表(※2)		
情報の種類	発表内容																									
津波到達予想時刻・予想される津波の高さに関する情報	各津波予報区の津波の到達予想時刻や予想される津波の高さ(発表内容は津波警報・注意報の種類別の表に記載)																									
各地の満潮時刻・津波到達予想時刻に関する情報	主な地点の満潮時刻や津波の到達予想時刻を発表																									
津波観測に関する情報	沿岸で観測した津波の時刻や高さを発表(※1)																									
沖合の津波観測に関する情報	沖合で観測した津波の時刻や高さ、及び沖合の観測値から推定される沿岸での津波の到達時刻や高さを津波予報区単位で発表(※2)																									
津波に関するその他の情報	津波に関するその他必要な事項を発表																									
情報の種類	発表内容																									
津波到達予想時刻・予想される津波の高さに関する情報	各津波予報区の津波の到達予想時刻や予想される津波の高さ(発表内容は津波警報・注意報の種類別の表に記載)																									
各地の満潮時刻・津波到達予想時刻に関する情報	主な地点の満潮時刻や津波の到達予想時刻を発表																									
津波観測に関する情報	沿岸で観測した津波の時刻や高さを発表(※1)																									
沖合の津波観測に関する情報	沖合で観測した津波の時刻や高さ、及び沖合の観測値から推定される沿岸での津波の到達時刻や高さを津波予報区単位で発表(※2)																									
<p>(※1) 津波観測に関する情報の発表内容について</p> <ul style="list-style-type: none"> 沿岸で観測された津波の第1波の到達時刻と押し引き、及びその時点における最大波の観測時刻と高さを発表する。 最大波の観測値については、観測された津波の高さが低い段階で数値を発表することにより避難を鈍らせるおそれがあるため、当該津波予報区において大津波警報または津波警報が発表中であり観測された津波の高さが低い間は、数値ではなく「観測中」の言葉で発表して、津波が到達中であることを 		<p>(※1) 津波観測に関する情報の発表内容について</p> <ul style="list-style-type: none"> 沿岸で観測された津波の第1波の到達時刻と押し引き、及びその時点における最大波の観測時刻と高さを発表する。 最大波の観測値については、大津波警報または津波警報を発表中の津波予報区において、観測された津波の高さが低い間は、数値ではなく「観測中」の言葉で発表して、津波が到達中であることを伝える。 																								

<p>伝える。</p> <p>(新規)</p> <p>(4) 南海トラフ地震に関連する情報 (略)</p> <p>(5) 緊急地震速報（警報） 緊急地震速報（警報）は、地震発生直後に震源に近い観測点で観測された地震波を解析することにより、地震の強い揺れが来る前に、これから強い揺れが来ることを知らせる警報である。</p> <p>(6) 噴火警報（居住地域）・噴火警報（火口周辺） (略)</p>	<p>(5) 津波予報 気象庁は、地震発生後、津波による災害が起こるおそれがない場合には、以下の内容を津波予報で発表する。</p> <p>津波予報の発表基準と発表内容</p> <table border="1" data-bbox="940 464 1771 900"> <thead> <tr> <th>発表基準</th> <th>発表内容</th> </tr> </thead> <tbody> <tr> <td>津波が予想されないとき (地震情報に含めて発表)</td> <td>津波の心配なしの旨を発表</td> </tr> <tr> <td>0.2m未満の海面変動が予想されたとき (津波に関するその他の情報に含めて発表)</td> <td>高いところでも0.2m未満の海面変動のため被害の心配はなく、特段の防災対応の必要がない旨を発表</td> </tr> <tr> <td>津波注意報の解除後も海面変動が継続するとき (津波に関するその他の情報に含めて発表)</td> <td>津波に伴う海面変動が観測されており、今後も継続する可能性が高いため、海に入っている作業や釣り、海水浴等に際しては十分な留意が必要である旨を発表</td> </tr> </tbody> </table> <p>(6) 南海トラフ地震に関連する情報 (略)</p> <p>(7) 緊急地震速報（警報） 気象庁は、最大震度が5弱以上または最大長周期地震動階級が3以上と予想された場合に、震度4以上または長周期地震動階級3以上が予想される地域を対象に発表する。</p> <p>(8) 噴火警報（居住地域）・噴火警報（火口周辺） (略)</p>	発表基準	発表内容	津波が予想されないとき (地震情報に含めて発表)	津波の心配なしの旨を発表	0.2m未満の海面変動が予想されたとき (津波に関するその他の情報に含めて発表)	高いところでも0.2m未満の海面変動のため被害の心配はなく、特段の防災対応の必要がない旨を発表	津波注意報の解除後も海面変動が継続するとき (津波に関するその他の情報に含めて発表)	津波に伴う海面変動が観測されており、今後も継続する可能性が高いため、海に入っている作業や釣り、海水浴等に際しては十分な留意が必要である旨を発表	<p>新規追加</p> <p>記載順変更</p> <p>緊急地震速報の発表基準変更及び記載順変更</p> <p>記載順変更 (8) から (17)</p>	<p>104</p> <p>112</p> <p>113</p>
発表基準	発表内容										
津波が予想されないとき (地震情報に含めて発表)	津波の心配なしの旨を発表										
0.2m未満の海面変動が予想されたとき (津波に関するその他の情報に含めて発表)	高いところでも0.2m未満の海面変動のため被害の心配はなく、特段の防災対応の必要がない旨を発表										
津波注意報の解除後も海面変動が継続するとき (津波に関するその他の情報に含めて発表)	津波に伴う海面変動が観測されており、今後も継続する可能性が高いため、海に入っている作業や釣り、海水浴等に際しては十分な留意が必要である旨を発表										

熊本県石油コンビナート等防災計画【資料編】 新旧対照表（令和5年5月）

<p>(7) 噴火予報 (略)</p> <p>(8) 降灰予報 (略)</p> <p>(9) 火山ガス予報 (略)</p> <p>(10) 火山現象に関する情報 (略)</p> <p>阿蘇山の噴火警戒レベル</p>	<p>(9) 噴火予報 (略)</p> <p>(10) 降灰予報 (略)</p> <p>(11) 火山ガス予報 (略)</p> <p>(12) 火山現象に関する情報 (略)</p> <p>阿蘇山の噴火警戒レベル</p>	<p>新たな文献の追加</p>	<p>114</p>																														
<table border="1"> <thead> <tr> <th>対象範囲</th> <th>レベル</th> <th>火山活動の状況</th> <th>住民等の行動及び登山者・入山者等への対応</th> <th>想定される現象等</th> </tr> </thead> <tbody> <tr> <td>居住地域及びそれより火口側</td> <td>(避難) 5</td> <td>居住地域に重大な被害を及ぼす噴火が発生、あるいは切迫している状態にある。</td> <td>危険な居住地域からの避難等が必要。</td> <td>・溶岩流が居住地域に到達、あるいは切迫している【過去事例】 有史以降の事例なし 約2,000年前:溶岩流が米塚から約4kmまで到達 約2,700年前:溶岩流が往生岳から約5kmまで到達 約3,400年前:溶岩流が杵島岳から約6kmまで到達 約4,800年前:溶岩流が中岳から約7kmまで到達 約6,300年前以降:溶岩流が赤水付近まで到達(流出火口は不明)</td> </tr> <tr> <td></td> <td>(高齢者等避難) 4</td> <td>居住地域に重大な被害を及ぼす噴火が発生すると予想される(可能性が高まっている)。</td> <td>警戒が必要な居住地域での高齢者等の要配慮者の避難、住民の避難等が必要。</td> <td>・溶岩流が発生し、さらに噴火が拡大した場合には居住地域まで到達されると予想される【過去事例】 有史以降の事例なし</td> </tr> </tbody> </table>	対象範囲	レベル	火山活動の状況	住民等の行動及び登山者・入山者等への対応	想定される現象等	居住地域及びそれより火口側	(避難) 5	居住地域に重大な被害を及ぼす噴火が発生、あるいは切迫している状態にある。	危険な居住地域からの避難等が必要。	・溶岩流が居住地域に到達、あるいは切迫している【過去事例】 有史以降の事例なし 約2,000年前:溶岩流が米塚から約4kmまで到達 約2,700年前:溶岩流が往生岳から約5kmまで到達 約3,400年前:溶岩流が杵島岳から約6kmまで到達 約4,800年前:溶岩流が中岳から約7kmまで到達 約6,300年前以降:溶岩流が赤水付近まで到達(流出火口は不明)		(高齢者等避難) 4	居住地域に重大な被害を及ぼす噴火が発生すると予想される(可能性が高まっている)。	警戒が必要な居住地域での高齢者等の要配慮者の避難、住民の避難等が必要。	・溶岩流が発生し、さらに噴火が拡大した場合には居住地域まで到達されると予想される【過去事例】 有史以降の事例なし	<table border="1"> <thead> <tr> <th>対象範囲</th> <th>レベル</th> <th>火山活動の状況</th> <th>住民等の行動及び登山者・入山者等への対応</th> <th>想定される現象等</th> </tr> </thead> <tbody> <tr> <td>居住地域及びそれより火口側</td> <td>(避難) 5</td> <td>居住地域に重大な被害を及ぼす噴火が発生、あるいは切迫している状態にある。</td> <td>危険な居住地域からの避難等が必要。</td> <td>・溶岩流が居住地域に到達、あるいは切迫している【過去事例】 有史以降の事例なし 約2,700年前:溶岩流が往生岳から約5kmまで到達 約3,300年前:溶岩流が米塚から約4kmまで到達 約3,400年前:溶岩流が杵島岳から約6kmまで到達 約4,800年前:溶岩流が中岳から約7kmまで到達 約6,300年前以降:溶岩流が赤水付近まで到達(流出火口は不明)</td> </tr> <tr> <td></td> <td>(高齢者等避難) 4</td> <td>居住地域に重大な被害を及ぼす噴火が発生すると予想される(可能性が高まっている)。</td> <td>警戒が必要な居住地域での高齢者等の要配慮者の避難、住民の避難の準備等が必要。</td> <td>・溶岩流が発生し、さらに噴火が拡大した場合には居住地域まで到達されると予想される【過去事例】 有史以降の事例なし</td> </tr> </tbody> </table>	対象範囲	レベル	火山活動の状況	住民等の行動及び登山者・入山者等への対応	想定される現象等	居住地域及びそれより火口側	(避難) 5	居住地域に重大な被害を及ぼす噴火が発生、あるいは切迫している状態にある。	危険な居住地域からの避難等が必要。	・溶岩流が居住地域に到達、あるいは切迫している【過去事例】 有史以降の事例なし 約2,700年前:溶岩流が往生岳から約5kmまで到達 約3,300年前:溶岩流が米塚から約4kmまで到達 約3,400年前:溶岩流が杵島岳から約6kmまで到達 約4,800年前:溶岩流が中岳から約7kmまで到達 約6,300年前以降:溶岩流が赤水付近まで到達(流出火口は不明)		(高齢者等避難) 4	居住地域に重大な被害を及ぼす噴火が発生すると予想される(可能性が高まっている)。	警戒が必要な居住地域での高齢者等の要配慮者の避難、住民の避難の準備等が必要。	・溶岩流が発生し、さらに噴火が拡大した場合には居住地域まで到達されると予想される【過去事例】 有史以降の事例なし	<p>新たな文献の追加</p>	<p>116</p>
対象範囲	レベル	火山活動の状況	住民等の行動及び登山者・入山者等への対応	想定される現象等																													
居住地域及びそれより火口側	(避難) 5	居住地域に重大な被害を及ぼす噴火が発生、あるいは切迫している状態にある。	危険な居住地域からの避難等が必要。	・溶岩流が居住地域に到達、あるいは切迫している【過去事例】 有史以降の事例なし 約2,000年前:溶岩流が米塚から約4kmまで到達 約2,700年前:溶岩流が往生岳から約5kmまで到達 約3,400年前:溶岩流が杵島岳から約6kmまで到達 約4,800年前:溶岩流が中岳から約7kmまで到達 約6,300年前以降:溶岩流が赤水付近まで到達(流出火口は不明)																													
	(高齢者等避難) 4	居住地域に重大な被害を及ぼす噴火が発生すると予想される(可能性が高まっている)。	警戒が必要な居住地域での高齢者等の要配慮者の避難、住民の避難等が必要。	・溶岩流が発生し、さらに噴火が拡大した場合には居住地域まで到達されると予想される【過去事例】 有史以降の事例なし																													
対象範囲	レベル	火山活動の状況	住民等の行動及び登山者・入山者等への対応	想定される現象等																													
居住地域及びそれより火口側	(避難) 5	居住地域に重大な被害を及ぼす噴火が発生、あるいは切迫している状態にある。	危険な居住地域からの避難等が必要。	・溶岩流が居住地域に到達、あるいは切迫している【過去事例】 有史以降の事例なし 約2,700年前:溶岩流が往生岳から約5kmまで到達 約3,300年前:溶岩流が米塚から約4kmまで到達 約3,400年前:溶岩流が杵島岳から約6kmまで到達 約4,800年前:溶岩流が中岳から約7kmまで到達 約6,300年前以降:溶岩流が赤水付近まで到達(流出火口は不明)																													
	(高齢者等避難) 4	居住地域に重大な被害を及ぼす噴火が発生すると予想される(可能性が高まっている)。	警戒が必要な居住地域での高齢者等の要配慮者の避難、住民の避難の準備等が必要。	・溶岩流が発生し、さらに噴火が拡大した場合には居住地域まで到達されると予想される【過去事例】 有史以降の事例なし																													
<p>(11) 火災気象通報 (略)</p> <p>(12) 火災警報 (略)</p> <p>(13) 指定可川（白川、緑川水系、球磨川、菊池川水系）洪水予報の発表基準 (略)</p> <p>(14) 水防警報</p>	<p>(13) 火災気象通報 (略)</p> <p>(14) 火災警報 (略)</p> <p>(15) 指定可川（白川、緑川水系、球磨川、菊池川水系）洪水予報の発表基準 (略)</p> <p>(16) 水防警報</p>																																

<p>(略)</p> <p>(15) 土砂災害警戒情報</p> <p>(略)</p> <p>9 避難所、避難経路及び避難対象区域等</p> <p>(4) 住民への伝達方法</p> <p>○伝達組織</p> <p>各町内（大島町、郡築1～12番町）市政協力員</p> <p style="text-align: right;">R3.11.1 現在</p> <table border="1" style="width: 100%; border-collapse: collapse;"> <thead> <tr> <th style="width: 50%;">担当町名</th> <th style="width: 50%;">氏名</th> </tr> </thead> <tbody> <tr><td>大島町</td><td>片岡 浩一</td></tr> <tr><td>郡築1番町1</td><td>西村 嘉昭</td></tr> <tr><td>郡築1番町2</td><td>塚本 文男</td></tr> <tr><td>郡築2番町</td><td>黒田 仁志</td></tr> <tr><td>郡築3番町</td><td>池田 聖一</td></tr> <tr><td>郡築4番町</td><td>高橋 清光</td></tr> <tr><td>郡築5番町</td><td>河野 国広</td></tr> <tr><td>郡築6番町</td><td>楠本 清貴</td></tr> <tr><td>郡築7番町</td><td>中野 久</td></tr> <tr><td>郡築8番町</td><td>白石 勝敏</td></tr> <tr><td>郡築9番町</td><td>黒木 富士男</td></tr> <tr><td>郡築10番町</td><td>福田 良一</td></tr> <tr><td>郡築11番町</td><td>押方 光洋</td></tr> <tr><td>郡築12番町</td><td>水田 典三</td></tr> </tbody> </table> <p>(5) 避難対象地区</p> <p style="text-align: right;">R4.1.1 現在</p> <table border="1" style="width: 100%; border-collapse: collapse;"> <thead> <tr> <th style="width: 12.5%;">町名</th> <th style="width: 12.5%;">世帯数</th> <th style="width: 12.5%;">男(人)</th> <th style="width: 12.5%;">女(人)</th> <th style="width: 12.5%;">計(人)</th> </tr> </thead> <tbody> <tr><td> </td><td> </td><td> </td><td> </td><td> </td></tr> </tbody> </table>	担当町名	氏名	大島町	片岡 浩一	郡築1番町1	西村 嘉昭	郡築1番町2	塚本 文男	郡築2番町	黒田 仁志	郡築3番町	池田 聖一	郡築4番町	高橋 清光	郡築5番町	河野 国広	郡築6番町	楠本 清貴	郡築7番町	中野 久	郡築8番町	白石 勝敏	郡築9番町	黒木 富士男	郡築10番町	福田 良一	郡築11番町	押方 光洋	郡築12番町	水田 典三	町名	世帯数	男(人)	女(人)	計(人)						<p>(略)</p> <p>(17) 土砂災害警戒情報</p> <p>(略)</p> <p>9 避難所、避難経路及び避難対象区域等</p> <p>(4) 住民への伝達方法</p> <p>○伝達組織</p> <p>各町内（大島町、郡築1～12番町）市政協力員</p> <p style="text-align: right; color: red;">R5.2.6 現在</p> <table border="1" style="width: 100%; border-collapse: collapse;"> <thead> <tr> <th style="width: 50%;">担当町名</th> <th style="width: 50%;">氏名</th> </tr> </thead> <tbody> <tr><td>大島町</td><td>片岡 浩一</td></tr> <tr><td>郡築1番町1</td><td style="color: red;">杉島 勇二</td></tr> <tr><td>郡築1番町2</td><td style="color: red;">武原 正美</td></tr> <tr><td>郡築2番町</td><td>黒田 仁志</td></tr> <tr><td>郡築3番町</td><td style="color: red;">上原 健治</td></tr> <tr><td>郡築4番町</td><td style="color: red;">上村 和廣</td></tr> <tr><td>郡築5番町</td><td style="color: red;">釜賀 博之</td></tr> <tr><td>郡築6番町</td><td>楠本 清貴</td></tr> <tr><td>郡築7番町</td><td>中野 久</td></tr> <tr><td>郡築8番町</td><td>白石 勝敏</td></tr> <tr><td>郡築9番町</td><td style="color: red;">松村 砂夫</td></tr> <tr><td>郡築10番町</td><td>福田 良一</td></tr> <tr><td>郡築11番町</td><td>押方 光洋</td></tr> <tr><td>郡築12番町</td><td>水田 典三</td></tr> </tbody> </table> <p>(5) 避難対象地区</p> <p style="text-align: right; color: red;">R5.2.1 現在</p> <table border="1" style="width: 100%; border-collapse: collapse;"> <thead> <tr> <th style="width: 12.5%;">町名</th> <th style="width: 12.5%;">世帯数</th> <th style="width: 12.5%;">男(人)</th> <th style="width: 12.5%;">女(人)</th> <th style="width: 12.5%;">計(人)</th> </tr> </thead> <tbody> <tr><td> </td><td> </td><td> </td><td> </td><td> </td></tr> </tbody> </table>	担当町名	氏名	大島町	片岡 浩一	郡築1番町1	杉島 勇二	郡築1番町2	武原 正美	郡築2番町	黒田 仁志	郡築3番町	上原 健治	郡築4番町	上村 和廣	郡築5番町	釜賀 博之	郡築6番町	楠本 清貴	郡築7番町	中野 久	郡築8番町	白石 勝敏	郡築9番町	松村 砂夫	郡築10番町	福田 良一	郡築11番町	押方 光洋	郡築12番町	水田 典三	町名	世帯数	男(人)	女(人)	計(人)						<p>時点修正</p>	<p>119</p>
担当町名	氏名																																																																																		
大島町	片岡 浩一																																																																																		
郡築1番町1	西村 嘉昭																																																																																		
郡築1番町2	塚本 文男																																																																																		
郡築2番町	黒田 仁志																																																																																		
郡築3番町	池田 聖一																																																																																		
郡築4番町	高橋 清光																																																																																		
郡築5番町	河野 国広																																																																																		
郡築6番町	楠本 清貴																																																																																		
郡築7番町	中野 久																																																																																		
郡築8番町	白石 勝敏																																																																																		
郡築9番町	黒木 富士男																																																																																		
郡築10番町	福田 良一																																																																																		
郡築11番町	押方 光洋																																																																																		
郡築12番町	水田 典三																																																																																		
町名	世帯数	男(人)	女(人)	計(人)																																																																															
担当町名	氏名																																																																																		
大島町	片岡 浩一																																																																																		
郡築1番町1	杉島 勇二																																																																																		
郡築1番町2	武原 正美																																																																																		
郡築2番町	黒田 仁志																																																																																		
郡築3番町	上原 健治																																																																																		
郡築4番町	上村 和廣																																																																																		
郡築5番町	釜賀 博之																																																																																		
郡築6番町	楠本 清貴																																																																																		
郡築7番町	中野 久																																																																																		
郡築8番町	白石 勝敏																																																																																		
郡築9番町	松村 砂夫																																																																																		
郡築10番町	福田 良一																																																																																		
郡築11番町	押方 光洋																																																																																		
郡築12番町	水田 典三																																																																																		
町名	世帯数	男(人)	女(人)	計(人)																																																																															
		<p>時点修正</p>	<p>120</p>																																																																																

熊本県石油コンビナート等防災計画【資料編】 新旧対照表（令和5年5月）

大島町	84	75	88	163	大島町	83	75	84	159		
郡築1番町	724	707	746	1453	郡築1番町	751	686	742	1,428		
郡築2番町	149	161	195	356	郡築2番町	151	161	195	356		
郡築3番町	161	163	217	380	郡築3番町	185	161	232	393		
郡築4番町	159	115	183	298	郡築4番町	160	119	184	303		
郡築5番町	98	113	109	222	郡築5番町	102	116	113	229		
郡築6番町	69	69	105	174	郡築6番町	78	70	108	178		
郡築7番町	115	107	149	256	郡築7番町	126	109	155	264		
郡築8番町	70	80	97	177	郡築8番町	75	77	101	178		
郡築9番町	115	102	143	245	郡築9番町	135	100	159	259		
郡築10番町	169	100	204	304	郡築10番町	180	103	207	310		
郡築11番町	162	115	234	349	郡築11番町	173	113	242	355		
郡築12番町	279	191	363	554	郡築12番町	316	192	399	591		
計	2,354	2,098	2,833	4,931	計	2515	2082	2921	5003		
17 熊本県排出油等防除協議会会則 (略) (新規)					17 熊本県排出油等防除協議会会則 (略) (一部改正) 令和4年7月26日 (略)					会則改正に伴う修正	147
(略) (新規)					附 則 この会則は、別紙2の改正に伴い、令和4年7月26日から施行する。 (略)						152

熊本県石油コンビナート等防災計画【資料編】 新旧対照表（令和5年5月）

別紙2			別紙2			1 5 6
総合調整本部構成 八代地区			総合調整本部構成 八代地区			
機関名	電話番号	会員職	機関名	電話番号	会員職	
八代港管理事務所	0965 (37) 0338	参事	八代港管理事務所	0965 (37) 0338	参事	
八代警察署	0965 (33) 0110	地域係長	八代警察署	0965 (33) 0110	地域係長	
八代広域行政事務組合消防本部	0965 (32) 6181	危険物係長	八代広域行政事務組合消防本部	0965 (32) 6181	危険物係長	
八代市消防団	0965 (33) 5900	団長	八代市消防団	0965 (33) 5900	団長	
八代漁業協同組合	0965 (37) 1757	参事	八代漁業協同組合	0965 (37) 1757	参事	
仁徳海運八代石油基地営業所	0965 (37) 0741	社員	仁徳海運八代石油基地営業所	0965 (37) 0741	社員	
熊本ドック株式会社	0965 (37) 2151	製造部長	熊本ドック株式会社	0965 (37) 2151	製造部長	
			南九州センコー(株)	0965 (37) 1201	営業所長	
(略)			(略)			
水俣地区			水俣地区			
水俣港管理事務所	0966 (63) 2449	主事	水俣港管理事務所	0966 (63) 2449	主事	
水俣警察署	0966 (62) 0110	地域課	水俣警察署	0966 (62) 0110	地域課	
水俣芦北広域行政事務組合消防本部	0966 (63) 1191	警防課長	水俣芦北広域行政事務組合消防本部	0966 (63) 1191	警防課長	
水俣市漁業協同組合	0966 (63) 3355	参事	水俣市漁業協同組合	0966 (63) 3355	参事	
南九州センコー(株)	0966 (63) 4117	社長	南九州センコー(株)	0966 (63) 4117	営業所長	