







-  スリップ階梯 (≠805Lに必要) 設備配管等
 * ≯00は管径を表す
-  設備配管の位置による扉開口階梯
 * 000x000は開口寸法を表す
-  視覚的階高1.30m以下
-  階式二重床を示す
-  仕上レベル
 建築レベル
-  <基礎梁天端レベル>を示す
 特記なき基礎梁は勾配線とし、取り合う基礎梁のレベルと天端を
 合わせるものとする
-  A: 人出入口 ≯600を示す
 B: B:VP ≯100mmを示す

1階平面図

工事名	熊本地震震災ミュージアム体験・展示施設新築実施設計委託	共同企業体名称	o+h・産総設計JV	代表者	大西麻貴+百田有希/o+h	〒103-0007 東京都中央区日本橋浜町3-10-1 一級建築士事務所 東京都知事登録第59514号 一級建築士第367943号 百田有希	TEL&FAX: 03-6264-9876	図面名	ピット図2	縮尺	A3 1:200	日付		No. A322
-----	-----------------------------	---------	------------	-----	---------------	---------------------------------------------------------------------------	-----------------------	-----	-------	----	----------	----	--	----------

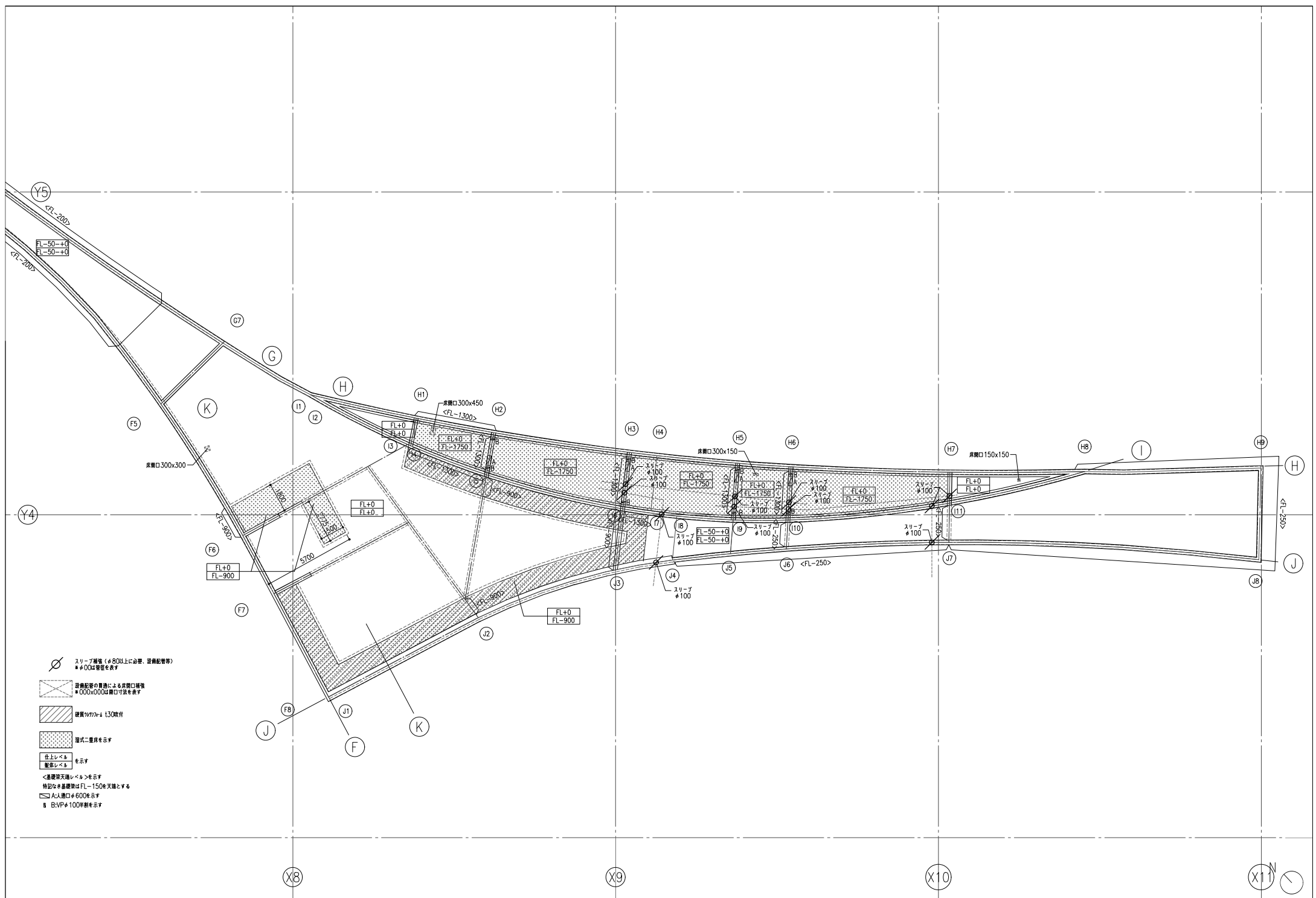

工事名	熊本地震震災ミュージアム体験・展示施設新築実施設計委託	共同企業体名称	o+h・産総設計JV	代表者	大西麻貴+百田有希/o+h	〒103-0007 東京都中央区日本橋浜町3-10-1 一級建築士事務所 東京都知事登録第59514号 一級建築士第367943号 百田有希	TEL&FAX: 03-6264-9676	図面名	ピット図3	縮尺	A3 1:200	日付		No. A323
-----	-----------------------------	---------	------------	-----	---------------	---------------------------------------------------------------------------	-----------------------	-----	-------	----	----------	----	--	----------



床誘発目地(D101)
 壁誘発目地(D119)

工事名 熊本地震震災ミュージアム体験・展示施設新築実施設計委託	共同企業体名称 o+h・産総設計JV	代表者 大西麻貴+百田有希/o+h	〒103-0007 東京都中央区日本橋浜町3-10-1 一級建築士事務所 東京都知事登録第50514号 一級建築士第367943号 百田有希	TEL&FAX: 03-6264-9876	図面名 目地割図	縮尺 A3 1/500	日付	No. A324
------------------------------------	-----------------------	----------------------	---------------------------------------------------------------------------	-----------------------	-------------	----------------	----	----------



RC多角形型枠部分を示す (△のある側を多角形型枠 (◎1800以内) とし、反対側は曲面型枠とする)

工事名 熊本地震震災ミュージアム体験・展示施設新築実施設計委託	共同企業体名称 o+h・産総設計JV	代表者 大西麻貴+百田有希/o+h	〒103-0007 東京都中央区日本橋浜町3-10-1 一級建築士事務所 東京都知事登録第59514号 一級建築士第367943号 百田有希	TEL&FAX: 03-6264-9876	図面名 RC多角形型枠範囲図	縮尺 A3 1/500	日付	No. A325
------------------------------------	-----------------------	----------------------	---------------------------------------------------------------------------	-----------------------	-------------------	----------------	----	----------

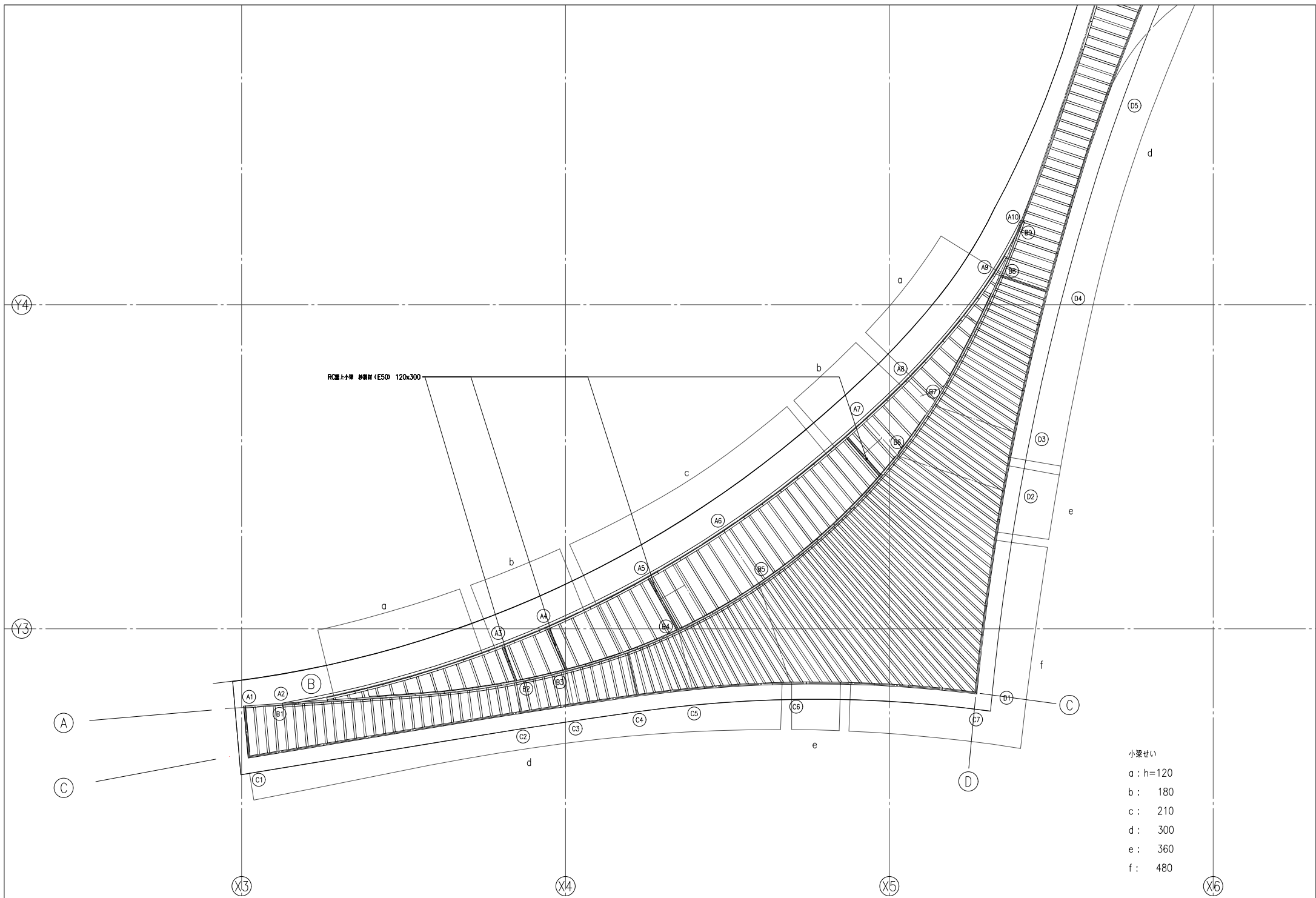

工事名	熊本地震震災ミュージアム体験・展示施設新築実施設計委託	共同企業体名称	o+h・産総設計JV	代表者	大西麻貴+百田有希/o+h	〒103-0007 東京都中央区日本橋浜町3-10-1 一級建築士事務所 東京都知事登録第59514号 一級建築士第367943号 百田有希	TEL&FAX: 03-6264-9876	図面名	小梁伏図1	縮尺	A3 1:200	日付		No. A334
-----	-----------------------------	---------	------------	-----	---------------	---------------------------------------------------------------------------	-----------------------	-----	-------	----	----------	----	--	----------

小梁せい
 a : h=120
 b : 180
 c : 210
 d : 300
 e : 360
 f : 480

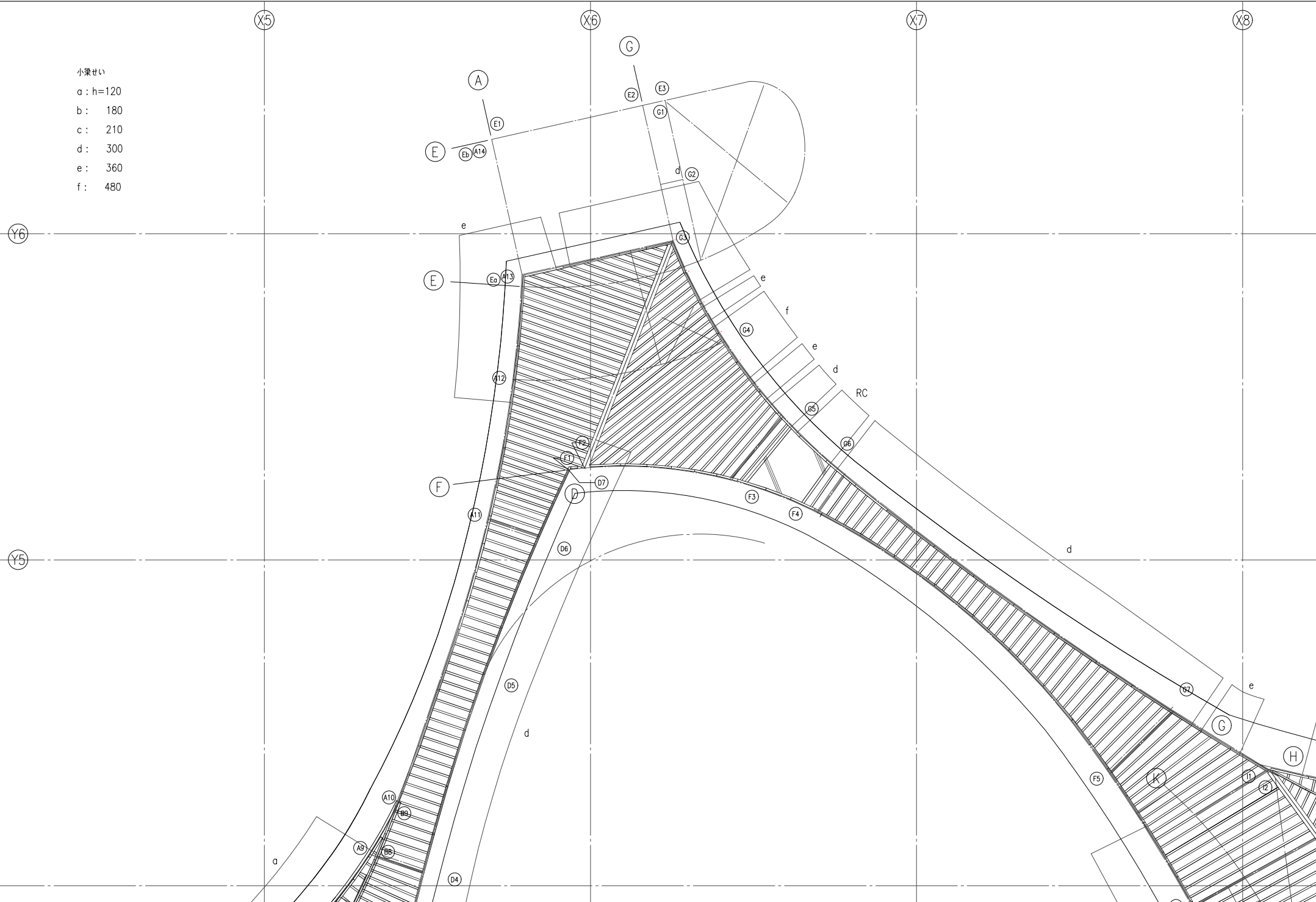

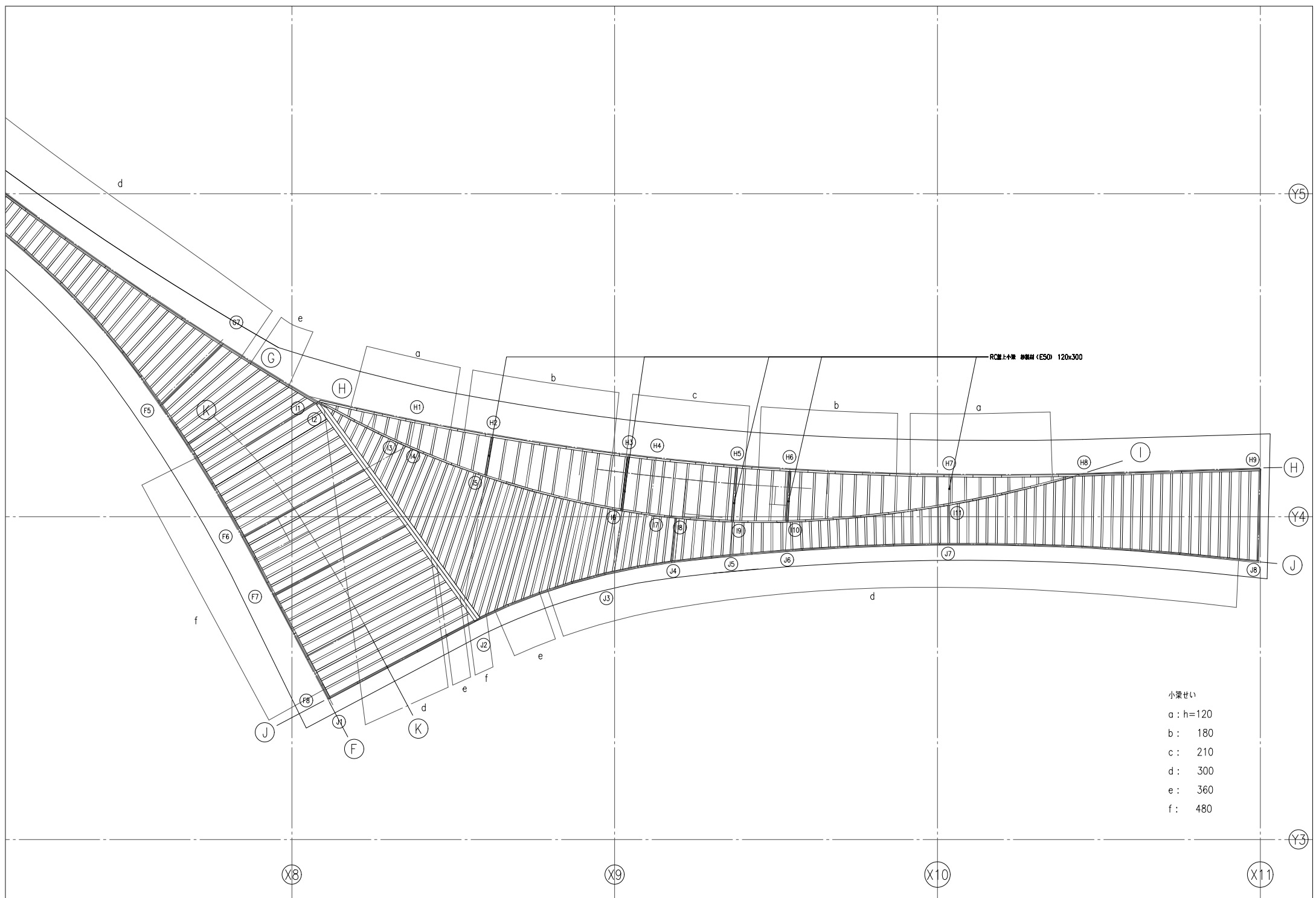

RC地上小梁 鉄筋材 (ESD) 120x300

- 小梁せい
- a : h=120
 - b : 180
 - c : 210
 - d : 300
 - e : 360
 - f : 480

工事名	熊本地震震災ミュージアム体験・展示施設新築実施設計委託	共同企業体名称	o+h・産総設計JV	代表者	大西麻貴+百田有希/o+h	〒103-0007 東京都中央区日本橋浜町3-10-1 一級建築士事務所 東京都知事登録第59514号 一級建築士第367943号 百田有希	TEL&FAX: 03-6264-9876	図面名	小梁伏図3	縮尺	A3 1:200	日付		No. A336
-----	-----------------------------	---------	------------	-----	---------------	---------------------------------------------------------------------------	-----------------------	-----	-------	----	----------	----	--	----------

- 凡例
- 垂木 杉製材 無等縁 105×180
 - 垂木 杉製材 無等縁 105×120
 - 垂木 杉製材 無等縁 105×180(小梁干渉部をけずる)
 - 垂木 杉製材 無等縁 105×180(小梁側面取付)
 - 大梁上 合板下地 杉製材 無等縁 105×180
 - 先端部 杉製材 無等縁 60角
 - St C-120×60×20×2.3
 - St C-60×30×10×2.3
- 小梁せい
- a: h=120
 - b: 180
 - c: 210
 - d: 300
 - e: 360
 - f: 480

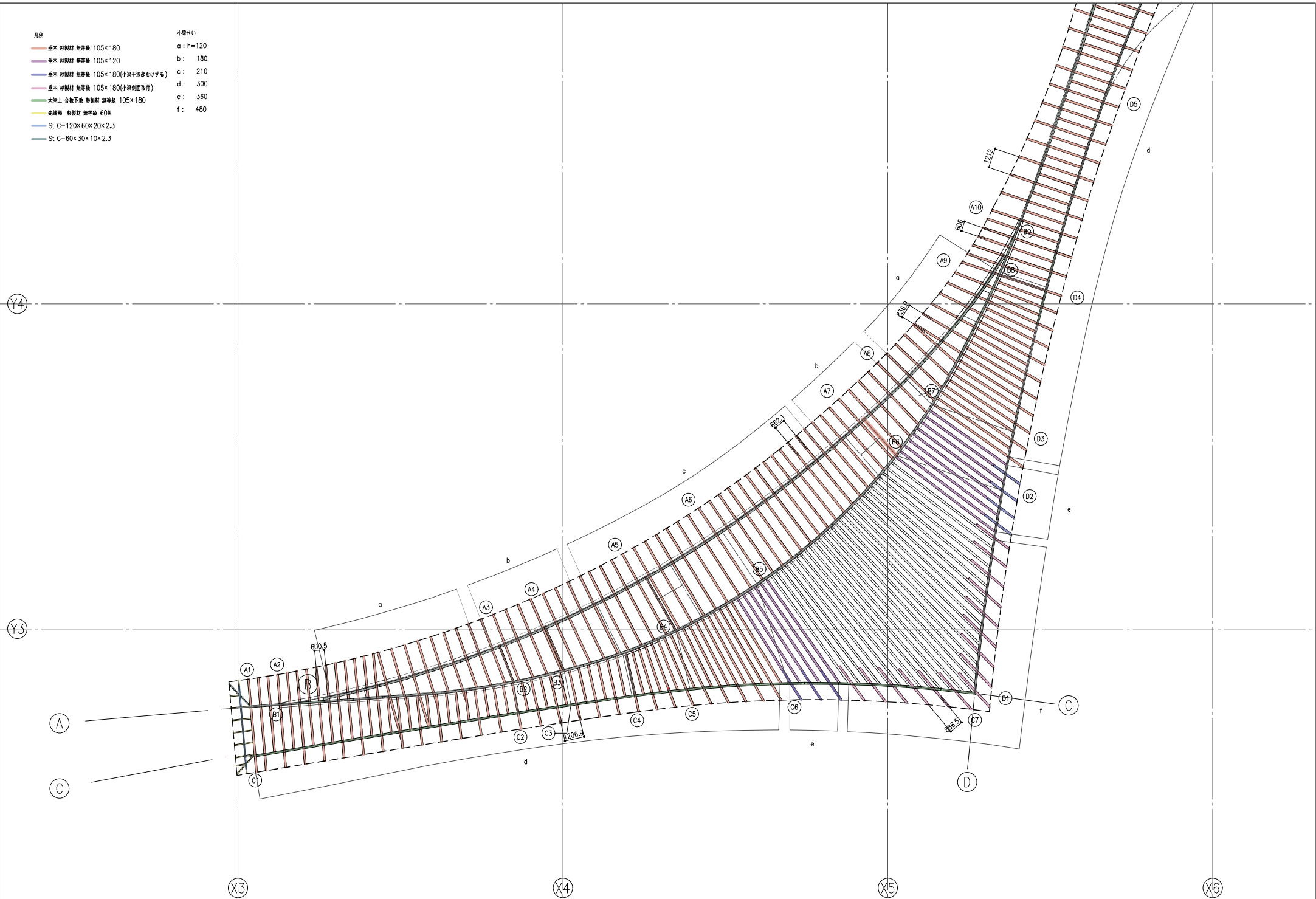

小梁せい
 a: h=120
 b: 180
 c: 210
 d: 300
 e: 360
 f: 480

凡例

- 垂木 杉製材 間等長 105×180
- 垂木 杉製材 間等長 105×120
- 垂木 杉製材 間等長 105×180(小梁干渉部をけずる)
- 垂木 杉製材 間等長 105×180(小梁側面用材)
- 大梁上 合板下地 杉製材 間等長 105×180
- St C-120×60×20×2.3
- St C-120×60×20×3.2
- St C-175×50×20×3.2
- St C-60×30×10×2.3
- St C-100×50×20×2.3

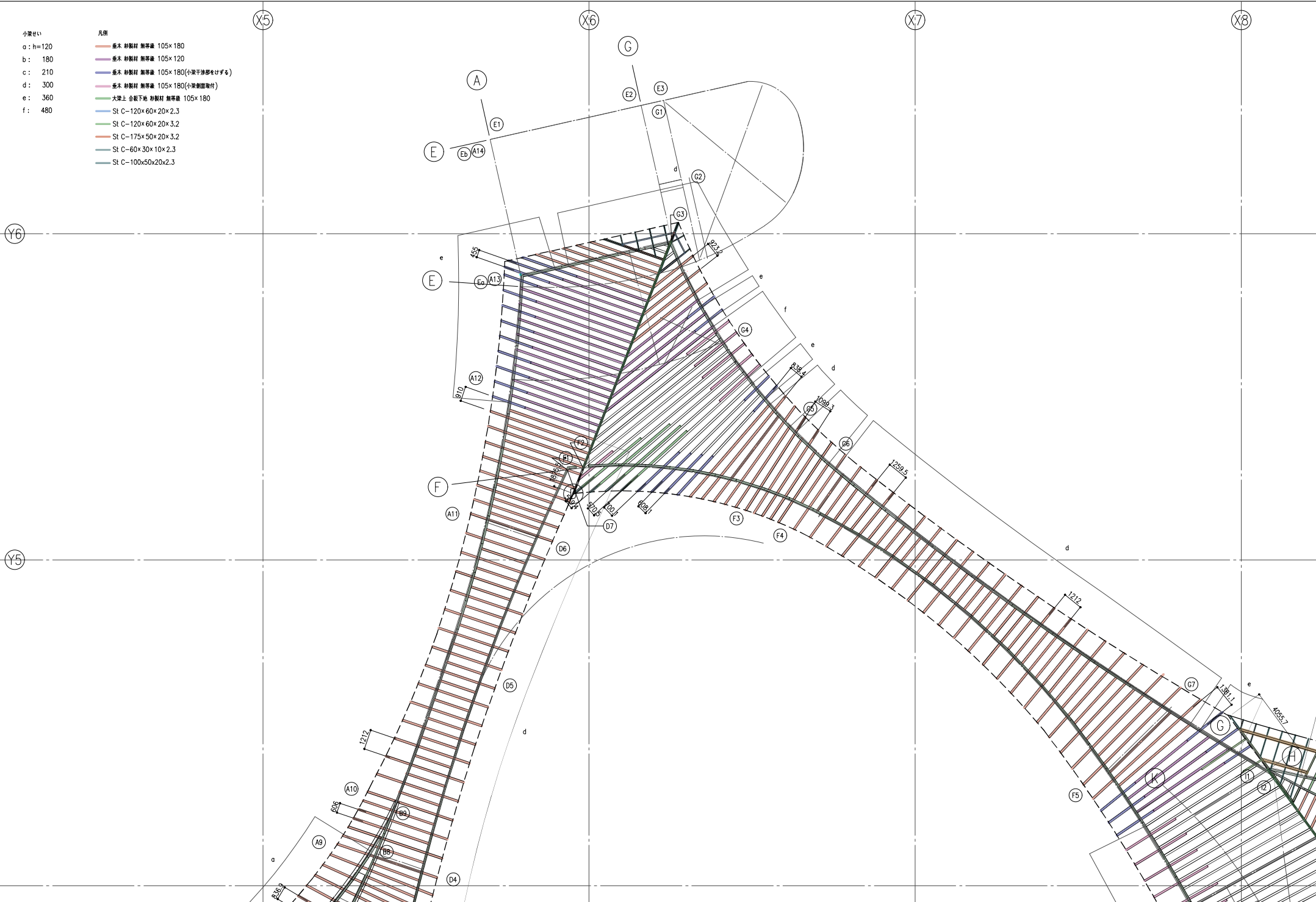

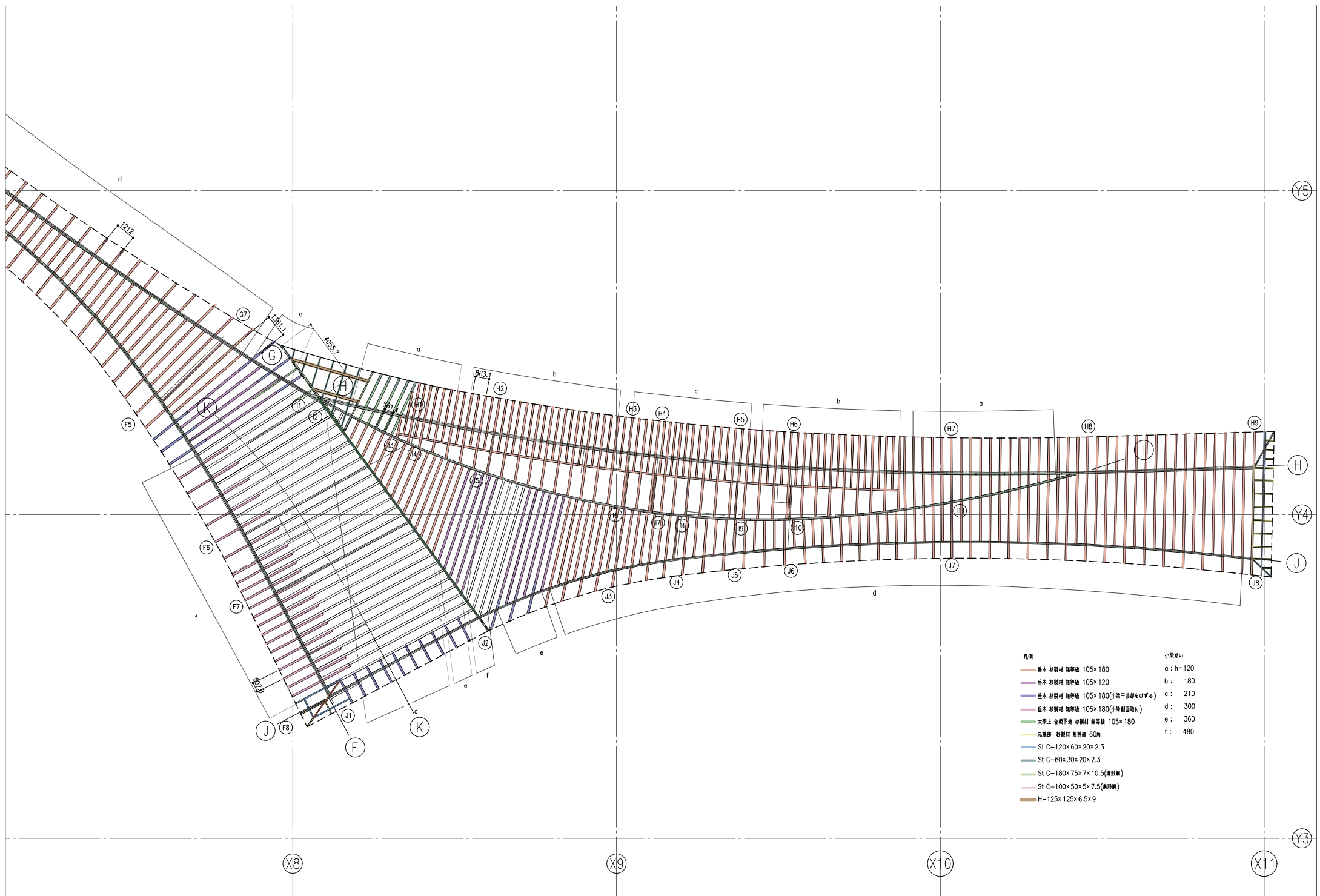

- 凡例
- 赤 垂木 杉製材 無等脚 105×180
 - 紫 垂木 杉製材 無等脚 105×120
 - 青 垂木 杉製材 無等脚 105×180(小梁干渉部電付)
 - 緑 垂木 杉製材 無等脚 105×180(小梁側面取付)
 - 黄 大梁上 合板下地 杉製材 無等脚 105×180
 - 黄緑 先補部 杉製材 無等脚 60A
 - 青 鋼 C-120×60×20×2.3
 - 緑 鋼 C-60×30×20×2.3
 - 黄緑 鋼 C-180×75×7×10.5(鋼製鋼)
 - 赤 鋼 C-100×50×5×7.5(鋼製鋼)
 - 茶 鋼 H-125×125×6.5×9
- 小梁せい
- a: h=120
 - b: 180
 - c: 210
 - d: 300
 - e: 360
 - f: 480

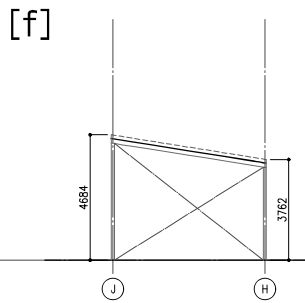
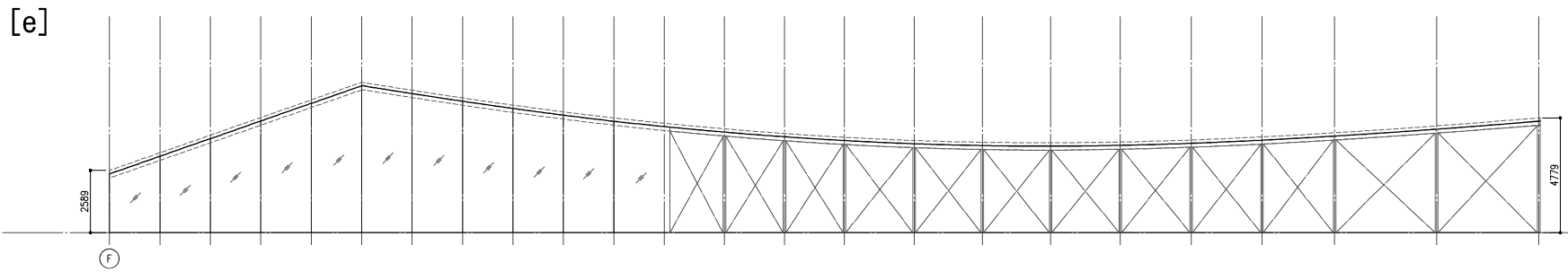
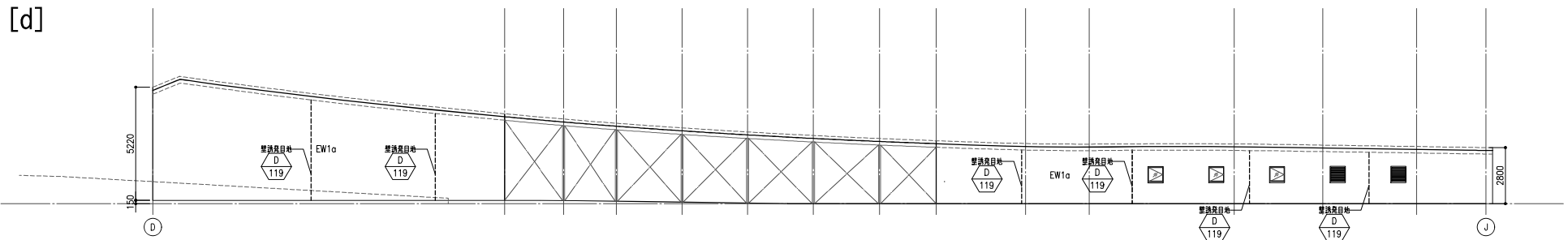
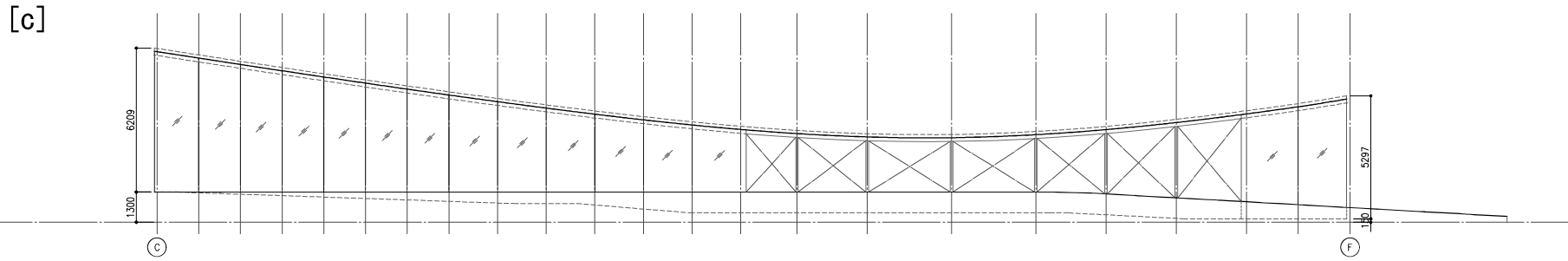
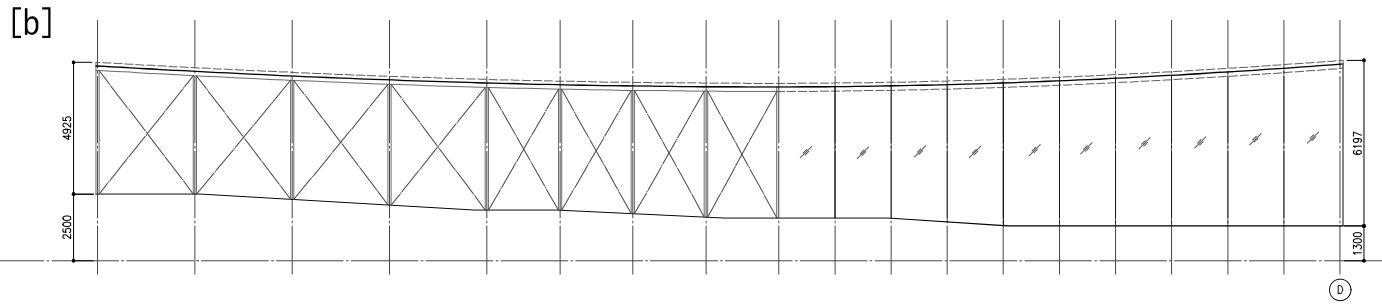
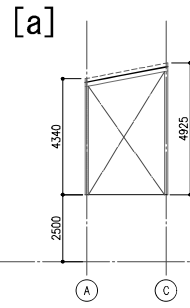
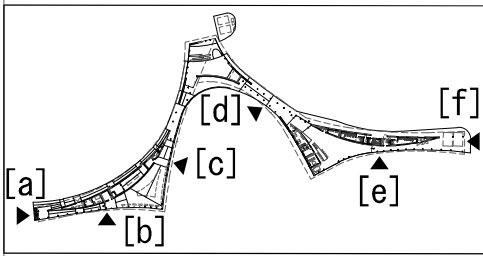

工事名	熊本地震震災ミュージアム体験・展示施設新築実施設計委託	共同企業体名称	o+h・産総設計JV	代表者	大西麻貴+百田有希/o+h	〒103-0007 東京都中央区日本橋浜町3-10-1 一級建築士事務所 東京都知事登録第59514号	TEL&FAX: 03-6264-9676 一級建築士第367943号 百田有希	図面名	外部展開図1	縮尺	A3 1:200	日付		No. A341
-----	-----------------------------	---------	------------	-----	---------------	--------------------------------------------------------	---------------------------------------------	-----	--------	----	----------	----	--	----------

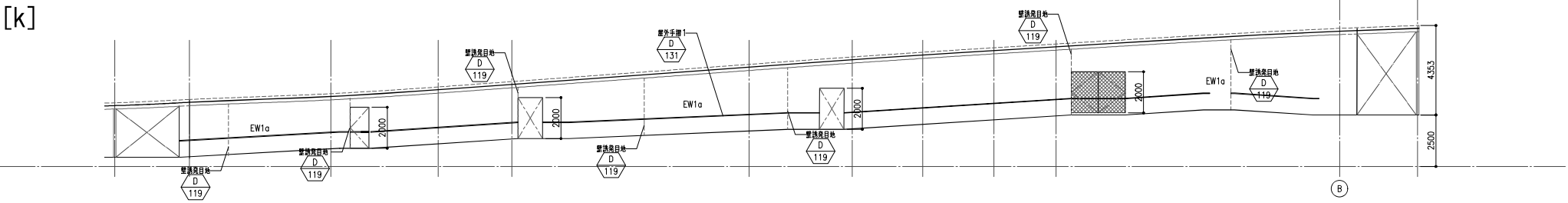
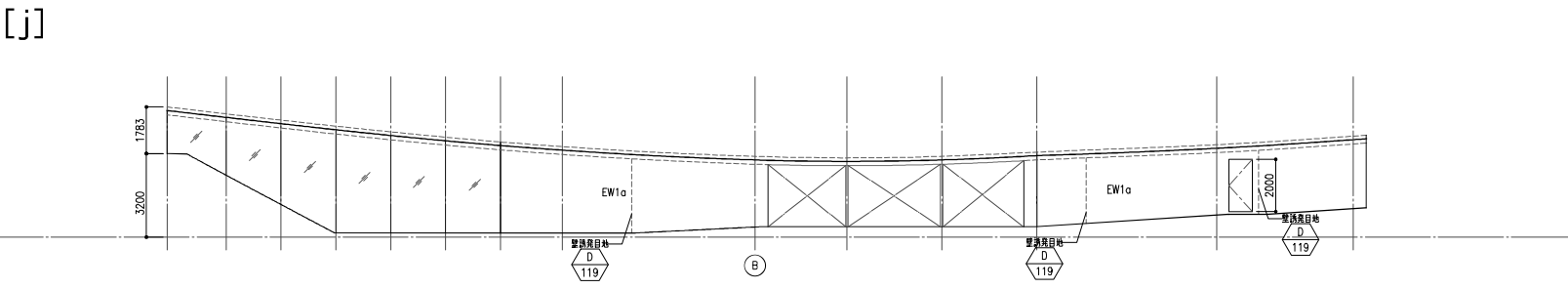
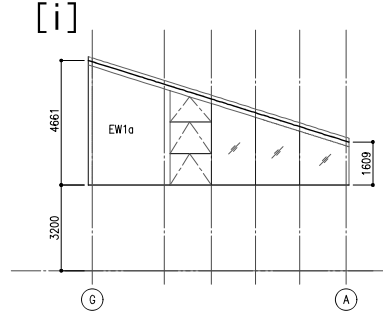
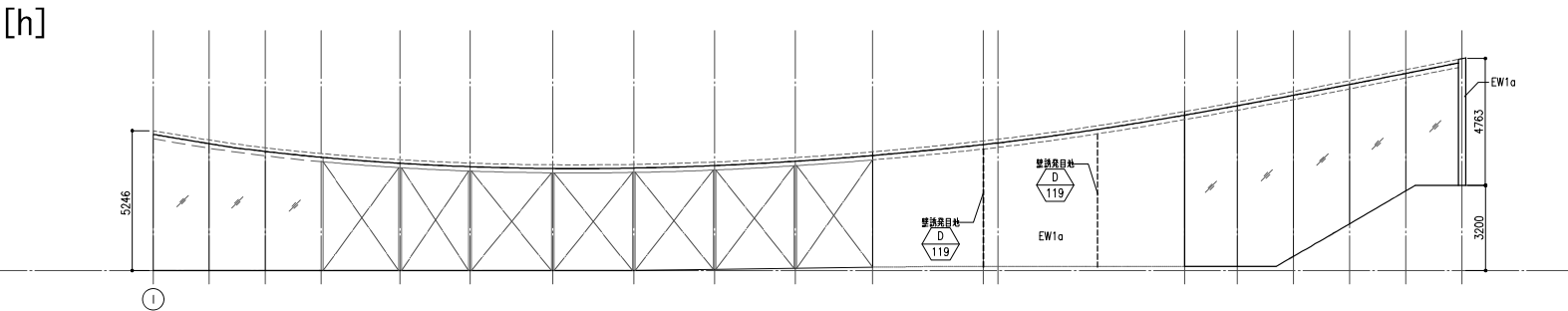
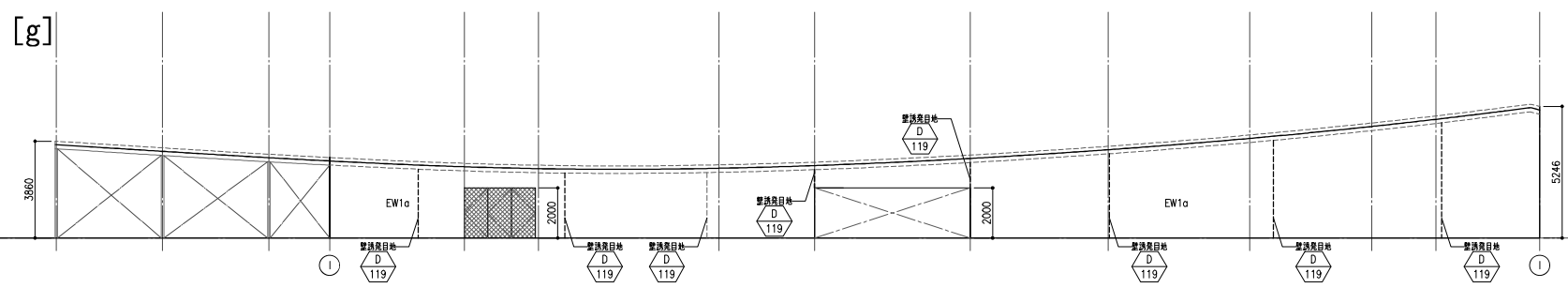
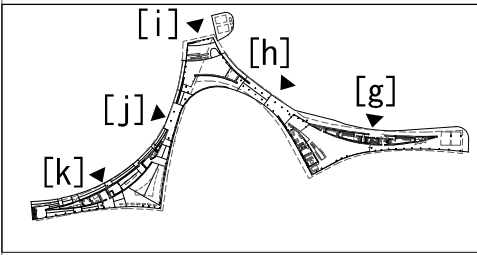

[1F]

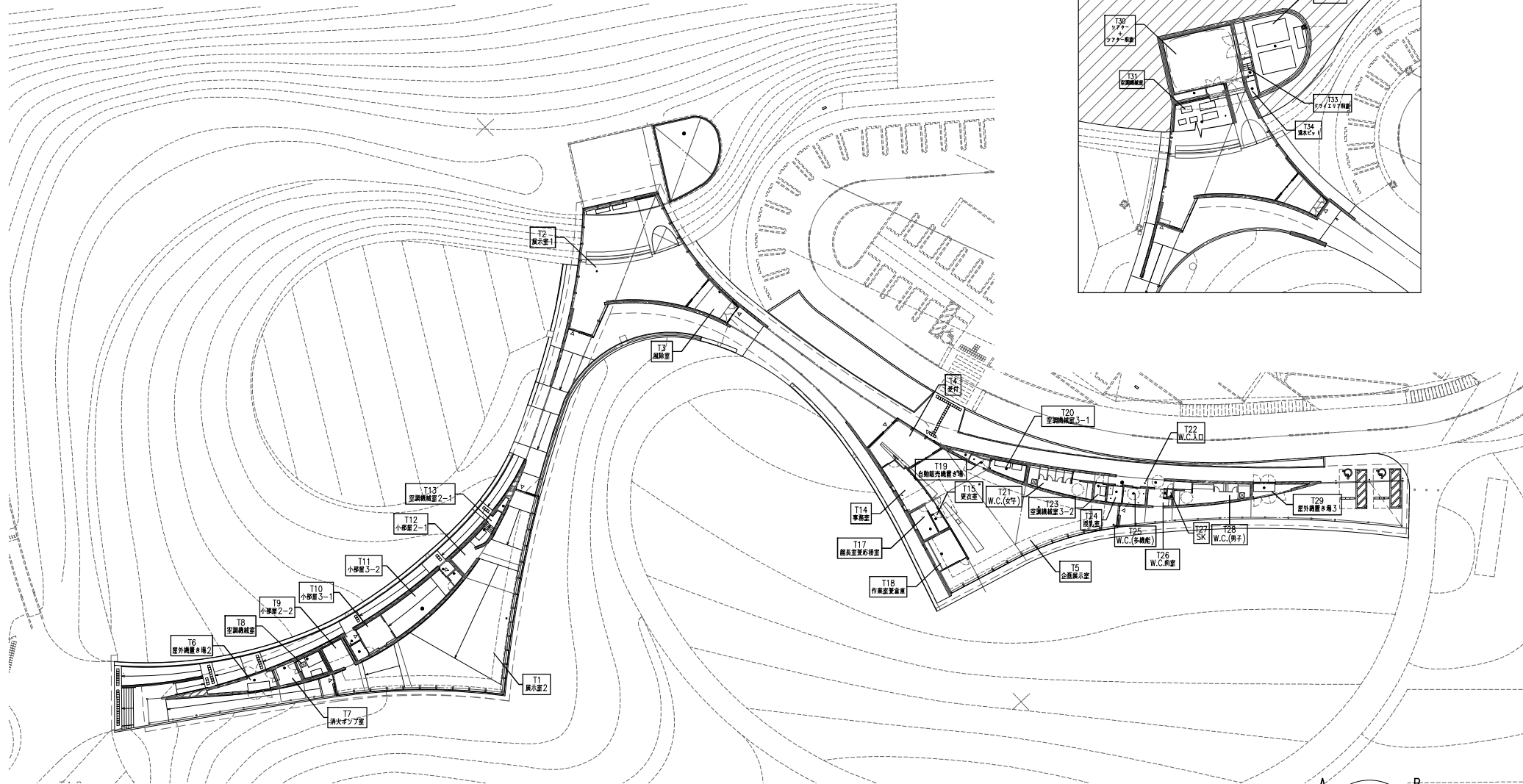

[B1F]

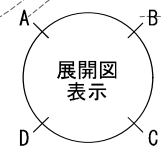
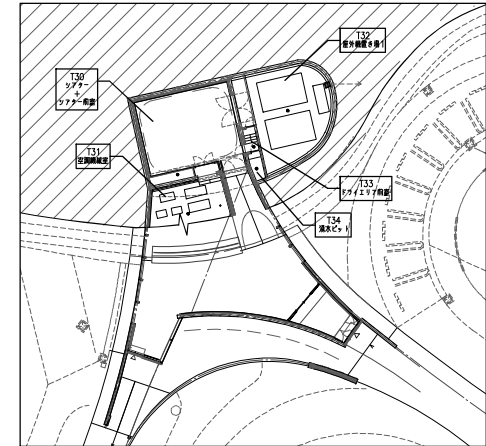

(左上を基準に時計回り)

工事名	熊本地震震災ミュージアム体験・展示施設新築実施設計委託	共同企業体名称	o+h・産総設計JV	代表者	大西麻貴+百田有希/o+h	〒103-0007 東京都中央区日本橋浜町3-10-1 一級建築士事務所 東京都知事登録第59514号 一級建築士第367943号 百田有希	TEL&FAX: 03-6264-9676	図面名	内部展開図キープラン	縮尺	A3 1:400	日付		No. A351
-----	-----------------------------	---------	------------	-----	---------------	---------------------------------------------------------------------------	-----------------------	-----	------------	----	----------	----	--	----------

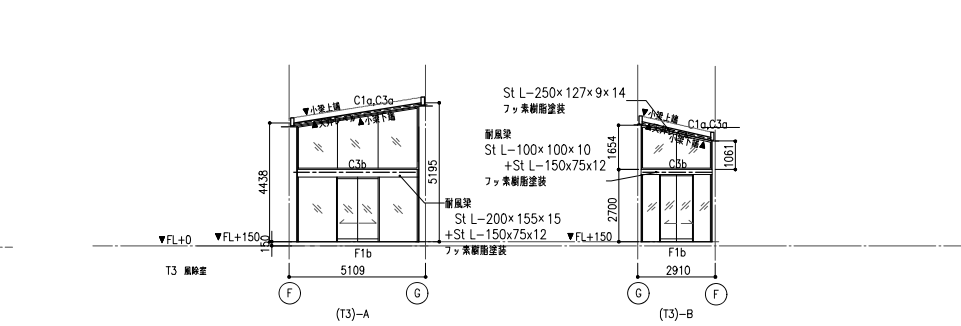
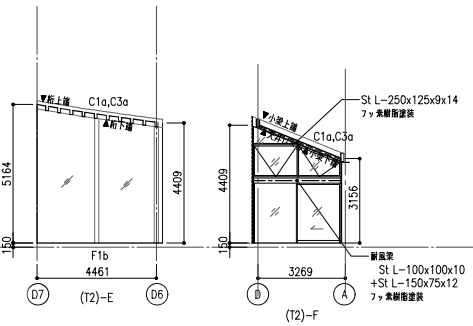
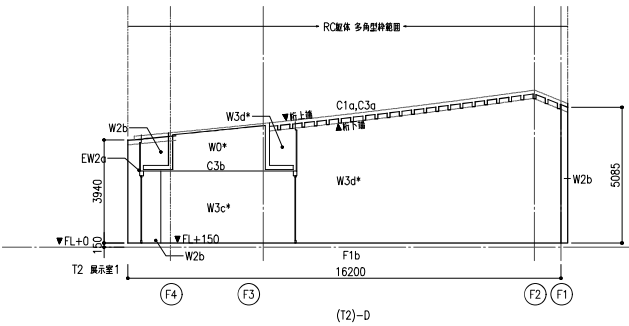
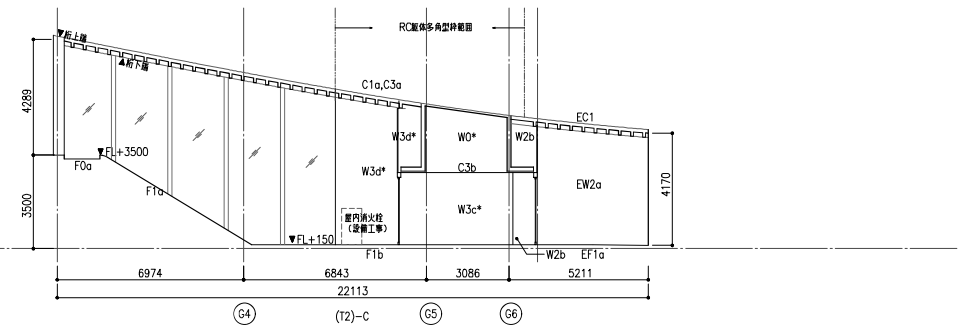
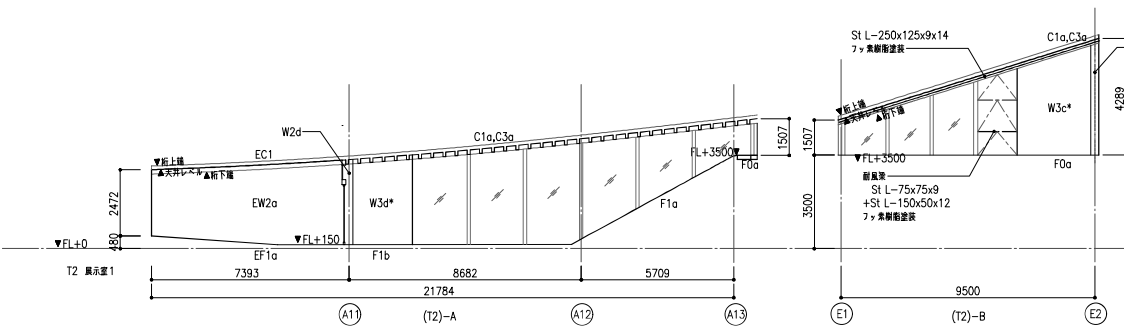
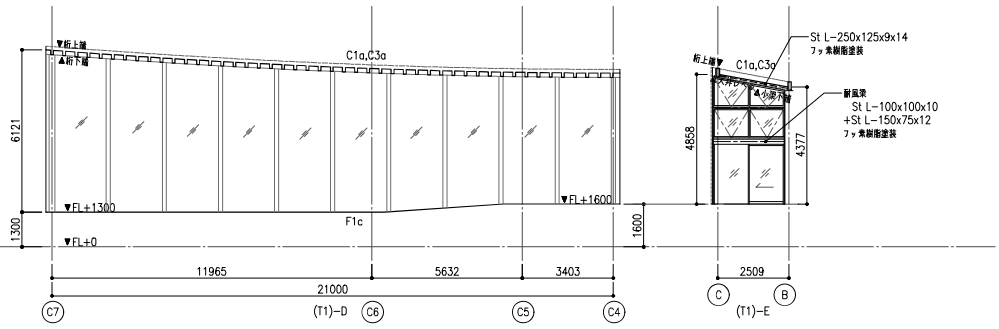
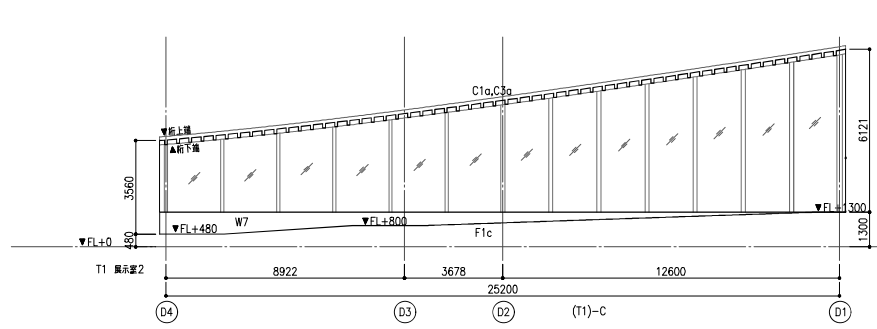
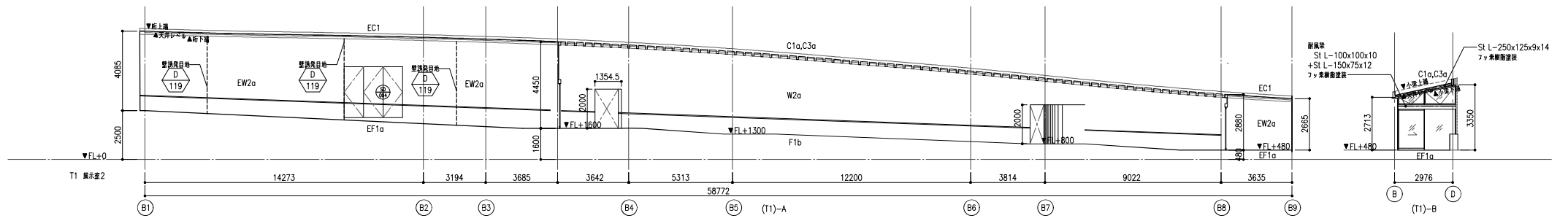

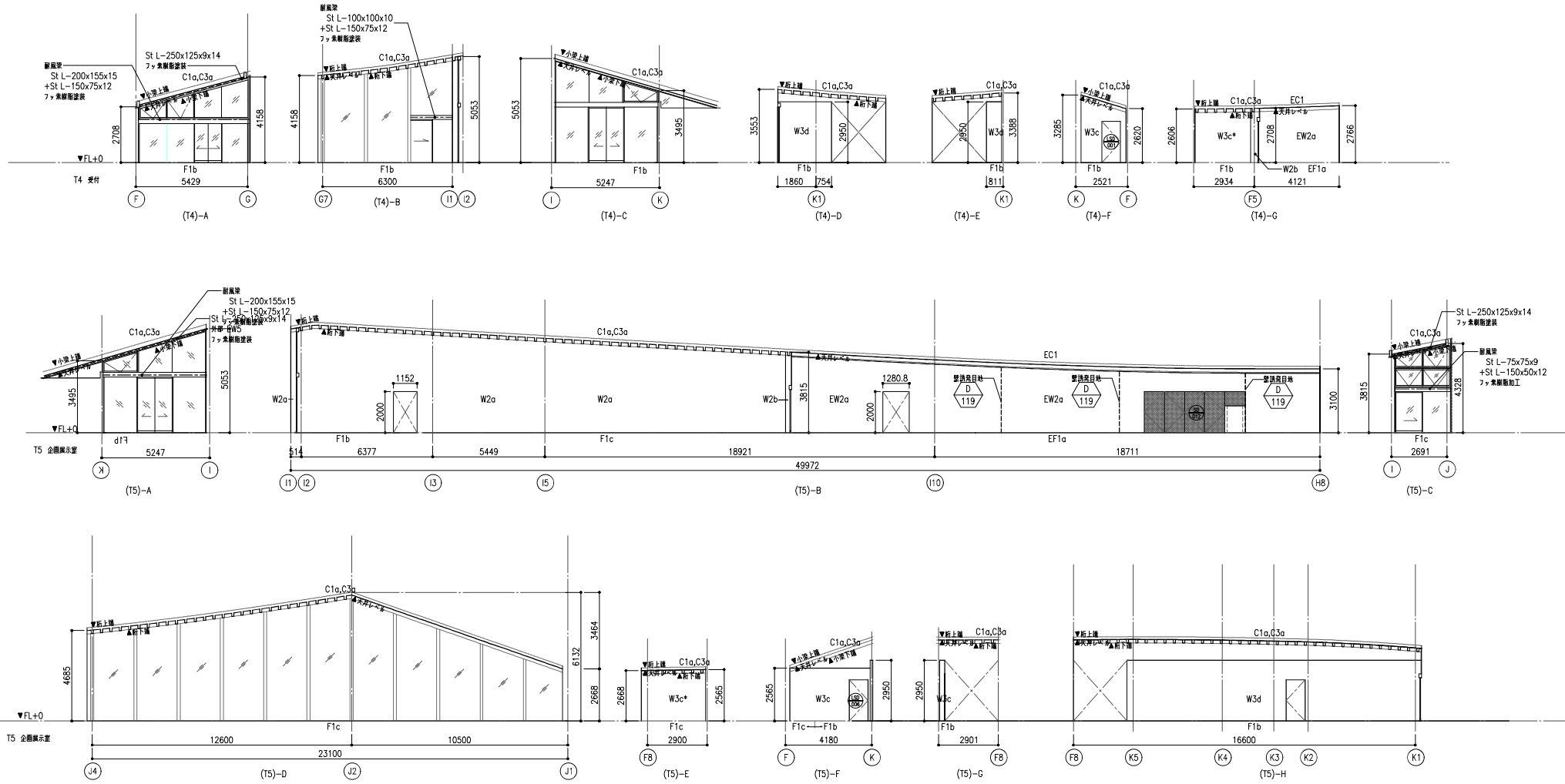

工事名	熊本地震震災ミュージアム体験・展示施設新築実施設計委託	共同企業体名称	o+h・産総設計JV	代表者	大西麻貴+百田有希/o+h	〒103-0007 東京都中央区日本橋浜町3-10-1 一級建築士事務所 東京都知事登録第59514号	TEL&FAX: 03-6264-9676 一級建築士第367943号 百田有希	図面名	内部展開図2	縮尺	A3 1:200	日付		No. A353
-----	-----------------------------	---------	------------	-----	---------------	--------------------------------------------------------	---------------------------------------------	-----	--------	----	----------	----	--	----------

