

令和4年9月

公益財団法人熊本県立劇場の
経営状況を説明する書類

熊 本 県

目 次

令和 3 年度決算に関する書類

1	事業報告	1
2	決算報告	
(1)	収支計算書	8
(2)	収支計算書内訳表	1 1
(3)	収支計算書に対する注記	1 4
(4)	貸借対照表	1 5
(5)	貸借対照表内訳表	1 6
(6)	正味財産増減計算書	1 7
(7)	正味財産増減計算書内訳表	1 9
(8)	財務諸表に対する注記	2 1
(9)	財産目録	2 3

令和 4 年度事業計画に関する書類

1	事業計画	2 5
2	収支予算書	
(1)	令和 4 年度損益収支予算書	2 7
(2)	令和 4 年度収支予算の事業別区分経理の内訳表	2 9

令和 3 年度決算に関する書類

1 事業報告

昭和57年6月14日に設立された「財団法人熊本県立劇場」は、公益法人にかかる制度改正に伴い、平成23年5月20日に公益財団法人へ移行認定申請し、平成24年3月22日に熊本県知事から公益財団法人の認定を受け、その登記日である平成24年4月1日をもって、「公益財団法人熊本県立劇場」に移行した。

移行後は、公益目的事業として「舞台芸術に係る公演・制作・講座等の事業」、「舞台芸術に係る施設の貸与に関する事業」等を、また収益事業として「公益目的事業以外の施設の貸与に関する事業」等を実施し、県民への文化芸術の普及・啓発、県民の福祉及び文化の向上に寄与する事業を行っている。

令和3年度は、令和元年度末からの新型コロナウイルス感染症（以下、「コロナ」という。）の感染拡大に伴い、多くの催事が中止・延期を余儀なくされたこと、県のリスクレベル引き上げや国の「まん延防止等重点措置」適用により、施設の閉館時間の制限や新規予約の停止を行ったことの影響を受けた。

ただ令和3年度は、保全計画に基づく改修工事による休館がなかったことや、感染対策を徹底したうえで、可能な限り催事が実施できるよう施設閉館を行わなかったことなどの結果、令和2年度に比べ利用率は上昇し、入場者数は約3倍に増加した。

文化事業としては、アートによるこころの復興支援事業「アートキャラバンくまもと」の5年間の集大成である「熊本地震復興5年事業」として、熊本地震のみならず、令和2年7月豪雨災害やコロナ感染拡大に苦しむ、被災者の心に寄り添う舞台公演等を実施した。

また、令和3年度の重点的な取組である人材育成と関係機関との連携の分野においては、劇場人育成のためのプログラムとして、コロナの影響を反映した内容を準備するなど、県内公立文化ホール職員の知識獲得や技能向上を図った。

令和3年度の事業活動収入は503,483千円で、その内訳は、県からの管理運営業務委託料、文化庁等からの補助金、チケット販売等によるものである。

事業活動支出は、県からの受託業務である文化事業の他、施設の管理に要する物件費・人件費等の管理費支出等で、473,675千円となり、事業活動収支差額としては29,808千円の黒字となった。

当期収支差額は4,654千円であり、これに前期繰越収支差額を加えた次期繰越収支差額は、52,036千円となっており、財務の健全性は保たれている。令和4年度は、前年度からの繰越金を公益事業等に活用することとしている。

収支決算の状況

(単位：円)

	令和3年度	令和2年度	前年差
事業活動収入(a)	503,482,521	403,333,538	100,148,983
事業活動支出(b)	473,674,415	375,370,197	98,304,218
事業活動収支差額 (a-b=c)	29,808,106	27,963,341	1,844,765
投資活動収入(d)	33,946,125	14,065,764	19,880,361
投資活動支出(e)	64,156,192	30,770,787	33,385,405
投資活動収支差額(d-e=f)	30,210,067	16,705,023	13,505,044
財務活動収入(g)	0	0	0
財務活動支出(h)	4,252,308	4,133,640	118,668
財務活動収支差額(g-h=i)	4,252,308	4,133,640	118,668
当期収入合計(a+d+g=j)	537,428,646	417,399,302	120,029,344
当期支出合計(b+e+h=k)	542,082,915	410,274,624	131,808,291
当期収支差額(j-k=l)	4,654,269	7,124,678	11,778,947
前期繰越収支差額(m)	56,690,486	49,565,808	7,124,678
次期繰越収支差額(l+m=n)	52,036,217	56,690,486	4,654,269

(1) 管理運営業務

「熊本県立劇場の管理運営に関する協定書」に基づき、以下の管理運営業務を実施した。

実演芸術の公演又は発表のための施設及び設備（以下「施設等」という。）の提供を行う業務

実演芸術を担う人材を育成し確保する業務

県立劇場の使用の許可に関する業務

県立劇場の施設等の使用料の徴収及び納付に関する業務

県民の文化の振興に必要な業務

県立劇場の施設等の維持及び修繕に関する業務

県立劇場の広報に関する業務

県内公立文化ホール及び関係機関等との連携に関する業務

その他、県立劇場の管理上必要と認める業務

、 については、第4期指定管理期間から加えられた新たな業務

県委託料の推移 (単位：円)

	令和3年度	令和2年度	前年差
管理運営業務委託料	371,376,000	347,544,000	23,832,000
文化事業委託料	43,515,000	28,925,000	14,590,000
(委託料総額)	414,891,000	376,469,000	38,422,000

○管理運営委託料・・・自主文化事業の再開及び工事休館の終了による人件費や光熱水費等の増額。

○文化事業委託料・・・自主文化事業の再開及び伝承芸能情報発信事業の追加委託による増額。

(2) 使用料の収納業務

「熊本県立劇場の使用料の収納に関する委託契約書」に基づき、施設・設備、駐車場の使用料の収納業務を実施した。

令和3年度の使用料は、コロナに伴う催事の中止又は延期等の影響により、収入見込額を下回った。令和2年度との比較では、保全計画に基づく改修工事による休館がなかったことや、感染対策を徹底したうえで、可能な限り催事が実施できるよう施設閉館を行わなかったことにより増加した。

使用料収入の推移 (単位：円)

	令和3年度	令和2年度	前年差
施設等使用料	92,939,260	61,137,795	31,801,465
駐車場使用料	36,560,800	17,720,400	18,840,400
(使用料総収入)	129,500,060	78,858,195	50,641,865

(3) 入場者数の推移、主要施設の利用状況

令和3年度は、上記(2)と同様に令和2年度との比較では増加した。

入場者数等の推移 (単位：人)

	令和3年度	令和2年度	前年差
県立劇場への入場者数	213,721	70,764	142,957
文化事業への入場者・参加者数	19,878	16,046	3,832

令和3年度主要施設の利用状況(ホール・大会議室) (単位：日)

施設名	利用可能日数	利用日数	利用率(%)
コンサートホール	297	137	46.1
演劇ホール	293	178	60.8
大会議室	299	95	31.8

(4) 文化事業

文化事業は、県立劇場を拠点として、熊本県と指定管理者が共同して企画・実施する舞台芸術を中心とした芸術文化の振興に関する事業であり、主に以下の事業を実施した。

芸術文化の創造拠点として取り組む事業

県立劇場が企画段階から取り組み自ら質の高い舞台を制作するとともに、本県の文化創造における活動拠点として、県民や文化団体の活動を育成・支援するための事業。

劇場人育成プログラム

第4期の指定管理の重点的評価項目である、実演芸術を担う人材の育成の取組みとして、県内の公共ホール職員を対象とした舞台芸術制作セミナーなどを実施した。

市町村ホールネットワーク事業

県内6か所の公共ホールと連携し、催事の企画、著名なアーティストの招へいを行うなど、県立劇場の持つノウハウを生かした事業を行った。

熊本地震復興5年事業

）トークセッション「流域から流域へ 人吉・球磨地方の風土を考える」

令和2年7月豪雨からの復興を目指す人吉市でトークセッションを開催。登壇者は、蒲島郁夫知事、建築家の隈研吾氏、映画監督の行定勲氏で、姜尚中館長がモデレーターを務めた。コロナ対策として無観客で収録を行い、テレビで放映されたほか、公式YouTubeチャンネルでの配信を行った。

）水と火と木、そして再生の物語

映画監督の行定勲氏が総合演出を行う、熊本地震からの復興を祈念する舞台公演。矢内原美邦氏の振付・演出により、俳優の橋本愛と高良健吾氏の二人芝居と映像、コンテンポラリーダンスで、再生へ向かう熊本を描いた。九州在住のダンサー6名、中江岩戸神楽保存会が踊りと神楽で熊本の水・火・木を表現した。

全国共同制作オペラ「夕鶴」

東京芸術劇場及び刈谷市総合文化センターと共同で新演出オペラを制作し、ワークショップや音楽稽古を経て、東京公演、刈谷公演を行い、千秋楽として熊本公演を上演した。

芸術文化の普及拠点として取り組む事業

県立劇場の専用ホールの特性を生かした質の高い舞台芸術公演の実施や、県立劇場以外のさまざまな場所で多くの県民が芸術文化に触れる機会を提供するための事業。

演奏家派遣アウトリーチ事業

多くの県民が芸術文化に触れる機会を提供するため、地域の学校や公立文化ホールにアーティストを派遣し、生の演奏を間近で聴いたり体験したりする事業。県内7市町の小学校で実施した。

ケンゲキアートチャンネル

コロナ禍を受けて開設した YouTube チャンネルを活用し、舞台芸術の各種情報を発信した。

その他の事業

一般県民が劇場のバックヤードの見学を行う「行くぜ！県劇探検隊2021」など、地域に開かれた劇場を目指し、工夫を凝らした文化事業を実施した。

広報事業として、月刊情報誌「ほわいえ」を発行したほか、県立劇場の催し物及び県内文化施設の主な催事等について、ホームページによる情報発信を行った。

熊本市民会館事業

平成30年度から熊本市民会館の指定管理者である（一財）熊本市社会教育振興事業団から、指定管理業務の一部（自主文化事業業務）を受託。同事業団と協力し事業を実施した。

【 法人の概要 】

(令和 4 年 6 月 1 日時点)

- 1 名称 公益財団法人熊本県立劇場
- 2 設立年月日 昭和 5 7 年 6 月 1 4 日
- 3 所在地 熊本市中央区大江二丁目 7 番 1 号
- 4 基本財産 4 0 , 0 0 0 千円
 (出資者) 熊本県 2 0 , 0 0 0 千円
 公益財団法人熊本県立劇場 2 0 , 0 0 0 千円

5 組織

評議員会

評議員	熊本県文化協会名誉会長	吉丸 良治
評議員	熊本経済同友会代表幹事	甲斐 隆博
評議員	熊本学園大学シニア客員教授	坂本 正
評議員	熊本大学名誉教授	鳥飼 香代子
評議員	熊本県企画振興部長	高橋 太朗

役員

理事長	熊本県立劇場館長	姜 尚中
常務理事	熊本県立劇場副館長	宮尾 尚
理事	熊本県文化協会 副会長	原 幸代子
理事	島田美術館 館長	松下 純一郎
理事	熊本県中小企業団体中央会 会長	櫻井 一郎
理事	一般社団法人日本ソムリエ協会 理事	米野 真理子
理事	熊本日日新聞社 文化生活部長兼論説委員	田端 美華
理事	N H K 熊本放送局 放送部長	岡 克則
理事	熊本県企画振興部 地域・文化振興局長	永友 義孝
理事	熊本県教育庁 教育総務局長	城内 智昭
理事	熊本県立劇場 事務局長	牛島 真吾
監事	熊本県文化協会監事	小野 友道
監事	公認会計士、税理士	庄田 浩一

事務局 正規職員 1 5 名、契約職員 5 名、嘱託職員 2 名

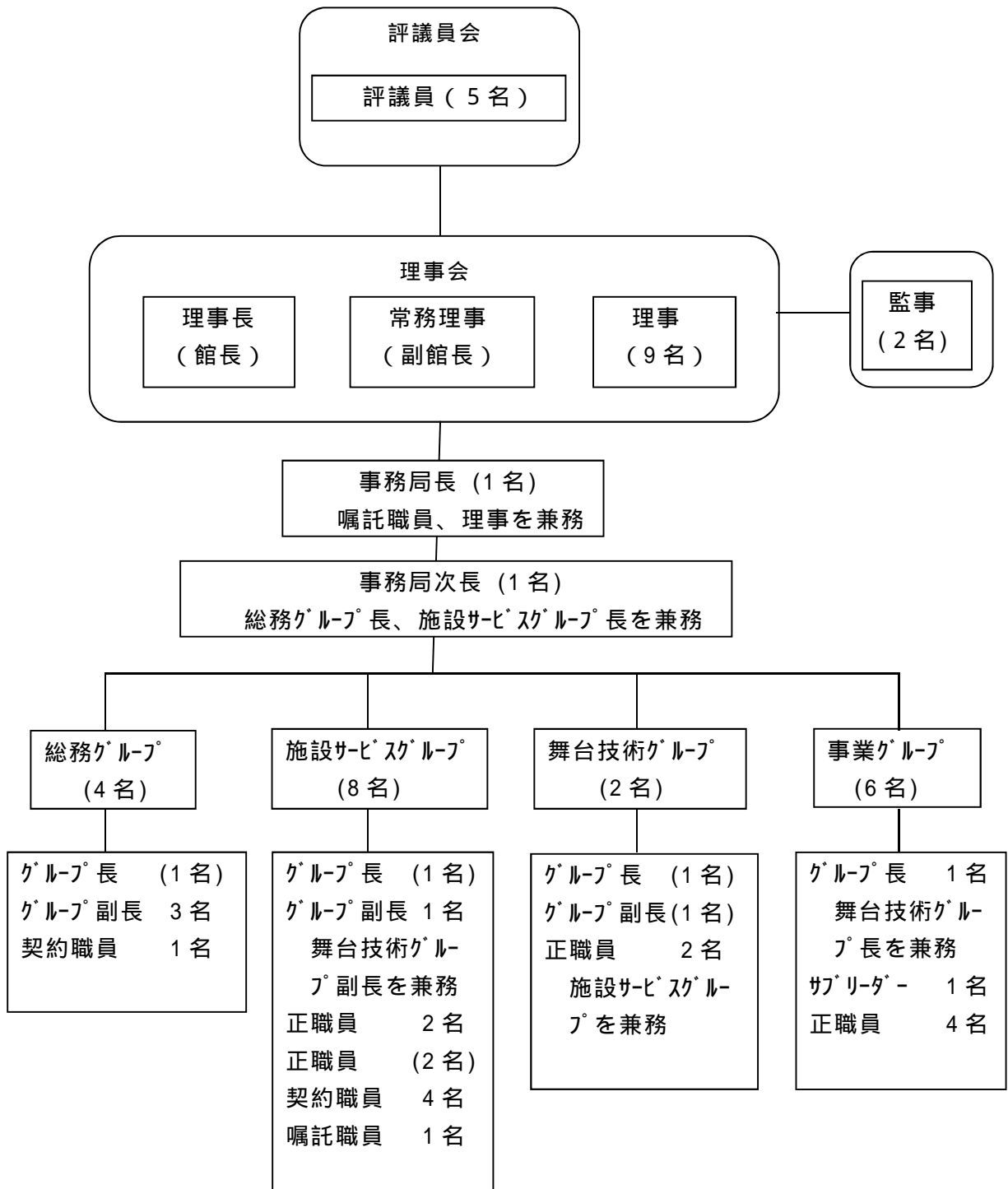

2 決算報告

(1) 収支計算書(令和3年4月1日から令和4年3月31日まで)

(単位:円)

科 目	予 算 額	決 算 額	差 異
事業活動収支の部			
1. 事業活動収入			
基本財産運用収入	4,000	800	3,200
基本財産利息収入	4,000	800	3,200
特定資産運用収入	9,000	2,502	6,498
退職手当引当資産利息収入	4,000	1,215	2,785
特別企画事業積立資産利息収入	2,000	499	1,501
文化事業寄附積立資産利息収入	1,000	42	958
熊本地震復興5年事業準備資金利息収入	1,000	646	354
開館40周年記念事業準備資金利息収入	1,000	100	900
事業収入	19,435,000	9,372,800	10,062,200
創造拠点事業収入	9,830,000	3,323,000	6,507,000
普及拠点事業収入	7,055,000	2,315,300	4,739,700
市民会館事業収入	2,510,000	3,734,500	1,224,500
雑収入	40,000	0	40,000
受託収入	434,426,000	424,335,500	10,090,500
管理業務受託収入	380,376,000	371,376,000	9,000,000
事業受託収入	49,800,000	52,760,500	2,960,500
制作受託収入	4,250,000	199,000	4,051,000
広告料及び協賛金収入	1,200,000	1,230,000	30,000
広告料収入	200,000	230,000	30,000
協賛金収入	1,000,000	1,000,000	0
補助金等収入	56,399,000	60,245,442	3,846,442
団体助成金収入	49,944,000	54,404,942	4,460,942
市町村負担金収入	6,455,000	5,840,500	614,500
寄附金収入	1,000	0	1,000
寄附金収入	1,000	0	1,000
雑収入	2,608,000	8,295,477	5,687,477
受取利息収入	8,000	1,756	6,244
講演料収入	300,000	280,000	20,000
雑収入	2,300,000	8,013,721	5,713,721
事業活動収入計	514,082,000	503,482,521	10,599,479
2. 事業活動支出			
創造拠点事業費支出	118,607,000	110,065,178	8,541,822
臨時雇賃金支出	42,000	40,950	1,050
会議費支出	0	3,000	3,000
諸謝金支出	3,250,000	70,000	3,180,000
旅費交通費支出	6,947,000	1,812,888	5,134,112
出演者等食糧費支出	368,000	119,622	248,378
什器備品費支出	0	79,163	79,163
消耗品費支出	1,200,000	1,750,092	550,092
燃料費支出	0	19,431	19,431
印刷製本費支出	1,066,000	695,670	370,330
保険料支出	155,000	55,626	99,374
通信運搬費支出	862,000	456,930	405,070
広告費支出	2,582,000	542,852	2,039,148
手数料支出	83,000	135,980	52,980
委託費支出	87,948,000	94,904,874	6,956,874
賃借料支出	11,204,000	8,299,487	2,904,513
助成金支出	2,750,000	887,300	1,862,700
租税公課支出	0	30,000	30,000
雑支出	150,000	161,313	11,313

科 目	予 算 額	決 算 額	差 異
普及拠点事業費支出	27,479,000	16,864,474	10,614,526
臨時雇賃金支出	130,000	29,250	100,750
諸謝金支出	0	87,050	87,050
旅費交通費支出	4,974,000	291,241	4,682,759
出演者等食糧費支出	65,000	23,008	41,992
什器備品費支出	0	30,363	30,363
消耗品費支出	100,000	389,655	289,655
燃料費支出	50,000	55,067	5,067
印刷製本費支出	510,000	350,500	159,500
通信運搬費支出	815,000	103,085	711,915
広告費支出	1,927,000	666,220	1,260,780
手数料支出	300,000	59,976	240,024
委託費支出	16,358,000	14,114,020	2,243,980
賃借料支出	1,730,000	653,039	1,076,961
助成金支出	300,000	0	300,000
租税公課支出	0	10,000	10,000
雑支出	220,000	2,000	218,000
普及・啓発広報事業費支出	6,420,000	5,943,740	476,260
消耗品費支出	0	90,398	90,398
通信運搬費支出	1,090,000	1,142,312	52,312
委託費支出	5,330,000	4,657,350	672,650
賃借料支出	0	53,680	53,680
市民会館事業費支出	19,210,000	12,929,486	6,280,514
給料手当支出	4,000,000	3,773,760	226,240
職員手当支出	0	214,767	214,767
臨時雇賃金支出	50,000	15,750	34,250
諸謝金支出	200,000	70,000	130,000
旅費交通費支出	540,000	33,242	506,758
出演者等食糧費支出	260,000	21,910	238,090
消耗品費支出	90,000	213,267	123,267
印刷製本費支出	1,209,000	346,048	862,952
保険料支出	0	1,593	1,593
通信運搬費支出	460,000	120,095	339,905
広告費支出	1,834,000	1,152,977	681,023
手数料支出	90,000	239,188	149,188
委託費支出	10,235,000	6,613,566	3,621,434
賃借料支出	242,000	110,823	131,177
雑支出	0	2,500	2,500
施設管理事業費(管理費)支出	310,954,805	282,488,686	28,466,119
給料手当支出	62,573,494	57,910,751	4,662,743
職員手当支出	31,800,615	25,072,593	6,728,022
退職給付支出	0	535,034	535,034
福利厚生費支出	17,841,462	15,021,513	2,819,949
諸謝金支出	100,000	0	100,000
旅費交通費支出	1,641,014	911,053	729,961
什器備品費支出	460,507	111,197	349,310
消耗品費支出	3,460,800	6,257,437	2,796,637
燃料費支出	7,675	0	7,675
修繕費支出	8,640,000	3,958,548	4,681,452
印刷製本費支出	468,853	3,910	464,943
光熱水費支出	38,256,000	31,352,175	6,903,825
保険料支出	659,000	611,589	47,411
通信運搬費支出	1,780,627	780,545	1,000,082
手数料支出	750,000	1,046,345	296,345
委託費支出	128,185,183	123,613,414	4,571,769
賃借料支出	3,444,827	3,176,763	268,064
負担金支出	60,000	0	60,000
租税公課支出	10,555,352	11,826,336	1,270,984
支払利息支出	0	247,569	247,569
雑支出	269,396	51,914	217,482

科 目	予 算 額	決 算 額	差 異
管理費支出	57,243,195	45,382,851	11,860,344
報酬支出	399,000	294,000	105,000
給料手当支出	22,426,506	18,784,079	3,642,427
職員手当支出	10,738,385	8,165,394	2,572,991
退職給付支出	0	197,889	197,889
福利厚生費支出	6,375,538	5,321,031	1,054,507
交際費支出	100,000	10,000	90,000
会議費支出	230,000	17,332	212,668
旅費交通費支出	758,986	534,799	224,187
什器備品費支出	139,493	31,363	108,130
消耗品費支出	1,724,200	1,381,397	342,803
燃料費支出	2,325	0	2,325
修繕費支出	360,000	164,938	195,062
印刷製本費支出	51,147	1,103	50,044
光熱水費支出	1,594,000	1,306,307	287,693
通信運搬費支出	539,373	220,114	319,259
手数料支出	476,000	426,920	49,080
委託費支出	6,812,817	3,901,623	2,911,194
賃借料支出	1,043,173	895,937	147,236
負担金支出	135,000	233,901	98,901
租税公課支出	3,255,648	3,410,264	154,616
支払利息支出	0	69,819	69,819
雑支出	81,604	14,641	66,963
事業活動支出計	539,914,000	473,674,415	66,239,585
事業活動収支差額	25,832,000	29,808,106	55,640,106
投資活動収支の部			
1. 投資活動収入			
特定資産取崩収入	56,412,000	33,946,125	22,465,875
退職給付引当資産取崩収入	0	732,923	732,923
特別企画事業積立資産取崩収入	20,000,000	0	20,000,000
文化事業寄附積立資産取崩収入	200,000	0	200,000
熊本地震復興5年事業準備資金取崩収入	36,212,000	33,213,202	2,998,798
投資活動収入計	56,412,000	33,946,125	22,465,875
2. 投資活動支出			
特定資産取得支出	3,010,000	62,002,502	58,992,502
退職給付引当資産取得支出	3,004,000	1,215	3,002,785
減価償却引当資産取得支出	0	6,000,000	6,000,000
特別企画事業積立資産取得支出	2,000	499	1,501
文化事業寄附積立資産取得支出	2,000	42	1,958
熊本地震復興5年事業準備資金取得支出	1,000	646	354
開館40周年記念事業準備資金取得支出	1,000	15,000,100	14,999,100
オペラプロジェクト2024積立資金取得支出	0	26,000,000	26,000,000
令和5年度システム等設備整備積立資金取得支出	0	15,000,000	15,000,000
固定資産取得支出	0	2,153,690	2,153,690
工具備品購入支出	0	2,153,690	2,153,690
投資活動支出計	3,010,000	64,156,192	61,146,192
投資活動収支差額	53,402,000	30,210,067	83,612,067
財務活動収支の部			
1. 財務活動収入			
財務活動収入計	0	0	0
2. 財務活動支出			
その他支出	4,570,000	4,252,308	317,692
リース債務返済支出	4,570,000	4,252,308	317,692
財務活動支出計	4,570,000	4,252,308	317,692
財務活動収支差額	4,570,000	4,252,308	317,692
予備費支出	79,690,486	-	79,690,486
当期収支差額	56,690,486	4,654,269	52,036,217
前期繰越収支差額	56,690,486	56,690,486	0
次期繰越収支差額	0	52,036,217	52,036,217

(2) 収支計算書内訳表(令和3年4月1日から令和4年3月31日まで)

(単位:円)

科 目	公益目的事業会計合計	収益事業等会計合計	法人会計	合計
事業活動収支の部				
1. 事業活動収入				
基本財産運用収入	0	0	800	800
基本財産利息収入	0	0	800	800
特定資産運用収入	788	0	1,714	2,502
退職手当引当資産利息収入	0	0	1,215	1,215
特別企画事業積立資産利息収入	0	0	499	499
文化事業寄附積立資産利息収入	42	0	0	42
熊本地震復興5年事業準備資金利息収入	646	0	0	646
開館40周年記念事業準備資金利息収入	100	0	0	100
事業収入	9,372,800	0	0	9,372,800
創造拠点事業収入	3,323,000	0	0	3,323,000
普及拠点事業収入	2,315,300	0	0	2,315,300
市民会館事業収入	3,734,500	0	0	3,734,500
受託収入	276,650,624	98,303,399	49,381,477	424,335,500
管理業務受託収入	223,691,124	98,303,399	49,381,477	371,376,000
事業受託収入	52,760,500	0	0	52,760,500
制作受託収入	199,000	0	0	199,000
広告料及び協賛金収入	1,230,000	0	0	1,230,000
広告料収入	230,000	0	0	230,000
協賛金収入	1,000,000	0	0	1,000,000
補助金等収入	60,245,442	0	0	60,245,442
団体助成金収入	54,404,942	0	0	54,404,942
市町村負担金収入	5,840,500	0	0	5,840,500
雑収入	0	8,293,721	1,756	8,295,477
受取利息収入	0	0	1,756	1,756
講演料収入	0	280,000	0	280,000
雑収入	0	8,013,721	0	8,013,721
他会計からの繰入金収入	3,914,891	0	0	3,914,891
収益事業等会計からの繰入金収入	3,914,891	0	0	3,914,891
事業活動収入計	351,414,545	106,597,120	49,385,747	507,397,412
2. 事業活動支出				
創造拠点事業費支出	110,065,178	0	0	110,065,178
臨時雇賃金支出	40,950	0	0	40,950
会議費支出	3,000	0	0	3,000
諸謝金支出	70,000	0	0	70,000
旅費交通費支出	1,812,888	0	0	1,812,888
出演者等食糧費支出	119,622	0	0	119,622
什器備品費支出	79,163	0	0	79,163
消耗品費支出	1,750,092	0	0	1,750,092
燃料費支出	19,431	0	0	19,431
印刷製本費支出	695,670	0	0	695,670
保険料支出	55,626	0	0	55,626
通信運搬費支出	456,930	0	0	456,930
広告費支出	542,852	0	0	542,852
手数料支出	135,980	0	0	135,980
委託費支出	94,904,874	0	0	94,904,874
賃借料支出	8,299,487	0	0	8,299,487
助成金支出	887,300	0	0	887,300
租税公課支出	30,000	0	0	30,000
雑支出	161,313	0	0	161,313

科 目	公益目的事業會計合計	収益事業等會計合計	法人會計	合計
普及拠点事業費支出	16,864,474	0	0	16,864,474
臨時雇賃金支出	29,250	0	0	29,250
諸謝金支出	87,050	0	0	87,050
旅費交通費支出	291,241	0	0	291,241
出演者等食糧費支出	23,008	0	0	23,008
什器備品費支出	30,363	0	0	30,363
消耗品費支出	389,655	0	0	389,655
燃料費支出	55,067	0	0	55,067
印刷製本費支出	350,500	0	0	350,500
通信運搬費支出	103,085	0	0	103,085
広告費支出	666,220	0	0	666,220
手数料支出	59,976	0	0	59,976
委託費支出	14,114,020	0	0	14,114,020
賃借料支出	653,039	0	0	653,039
租税公課支出	10,000	0	0	10,000
雑支出	2,000	0	0	2,000
普及・啓発広報事業費支出	5,943,740	0	0	5,943,740
消耗品費支出	90,398	0	0	90,398
通信運搬費支出	1,142,312	0	0	1,142,312
委託費支出	4,657,350	0	0	4,657,350
賃借料支出	53,680	0	0	53,680
市民会館事業費支出	12,929,486	0	0	12,929,486
給料手当支出	3,773,760	0	0	3,773,760
職員手当支出	214,767	0	0	214,767
臨時雇賃金支出	15,750	0	0	15,750
諸謝金支出	70,000	0	0	70,000
旅費交通費支出	33,242	0	0	33,242
出演者等食糧費支出	21,910	0	0	21,910
消耗品費支出	213,267	0	0	213,267
印刷製本費支出	346,048	0	0	346,048
保険料支出	1,593	0	0	1,593
通信運搬費支出	120,095	0	0	120,095
広告費支出	1,152,977	0	0	1,152,977
手数料支出	239,188	0	0	239,188
委託費支出	6,613,566	0	0	6,613,566
賃借料支出	110,823	0	0	110,823
雑支出	2,500	0	0	2,500
施設管理事業費(管理費)支出	194,764,244	87,724,442	0	0
給料手当支出	40,823,846	17,086,905	0	0
職員手当支出	17,646,086	7,426,507	0	0
退職給付支出	395,780	139,254	0	0
福利厚生費支出	10,813,576	4,207,937	0	0
旅費交通費支出	735,048	176,005	0	0
什器備品費支出	78,409	32,788	0	0
消耗品費支出	4,378,206	1,879,231	0	0
修繕費支出	2,721,503	1,237,045	0	0
印刷製本費支出	2,757	1,153	0	0
光熱水費支出	21,554,659	9,797,516	0	0
保険料支出	415,881	195,708	0	0
通信運搬費支出	550,441	230,104	0	0
手数料支出	0	1,046,345	0	0
委託費支出	83,860,216	39,753,198	0	0
賃借料支出	2,240,143	936,620	0	0
租税公課支出	8,336,504	3,489,832	0	0
支払利息支出	174,581	72,988	0	0
雑支出	36,608	15,306	0	0

科 目	公益目的事業会計合計	収益事業等会計合計	法人会計	合計
管理費支出	0	0	45,382,851	327,871,537
報酬支出	0	0	294,000	294,000
給料手当支出	0	0	18,784,079	76,694,830
職員手当支出	0	0	8,165,394	33,237,987
退職給付支出	0	0	197,889	732,923
福利厚生費支出	0	0	5,321,031	20,342,544
交際費支出	0	0	10,000	10,000
会議費支出	0	0	17,332	17,332
旅費交通費支出	0	0	534,799	1,445,852
什器備品費支出	0	0	31,363	142,560
消耗品費支出	0	0	1,381,397	7,638,834
修繕費支出	0	0	164,938	4,123,486
印刷製本費支出	0	0	1,103	5,013
光熱水費支出	0	0	1,306,307	32,658,482
保険料支出	0	0	0	611,589
通信運搬費支出	0	0	220,114	1,000,659
手数料支出	0	0	426,920	1,473,265
委託費支出	0	0	3,901,623	127,515,037
賃借料支出	0	0	895,937	4,072,700
負担金支出	0	0	233,901	233,901
租税公課支出	0	0	3,410,264	15,236,600
支払利息支出	0	0	69,819	317,388
雑支出	0	0	14,641	66,555
他会計への繰入金支出	0	3,914,891	0	3,914,891
公益目的事業会計への繰入金支出	0	3,914,891	0	3,914,891
事業活動支出計	340,567,122	91,639,333	45,382,851	477,589,306
事業活動収支差額	10,847,423	14,957,787	4,002,896	29,808,106
投資活動収支の部				
1.投資活動収入				
特定資産取崩収入	33,630,970	131,925	183,230	33,946,125
退職給付引当資産取崩収入	417,768	131,925	183,230	732,923
熊本地震復興5年事業準備資金取崩収入	33,213,202	0	0	33,213,202
投資活動収入計	33,630,970	131,925	183,230	33,946,125
2.投資活動支出				
特定資産取得支出	41,000,788	0	21,001,714	62,002,502
退職給付引当資産取得支出	0	0	1,215	1,215
減価償却引当資産取得支出	0	0	6,000,000	6,000,000
特別企画事業積立資産取得支出	0	0	499	499
文化事業寄附積立資産取得支出	42	0	0	42
熊本地震復興5年事業準備資金取得支出	646	0	0	646
開館40周年記念事業準備資金取得支出	15,000,100	0	0	15,000,100
オペラプロジェクト2024積立資金取得支出	26,000,000	0	0	26,000,000
令和5年度システム等設備整備積立資金取得支出	0	0	15,000,000	15,000,000
固定資産取得支出	1,421,436	646,107	86,147	2,153,690
工具備品購入支出	1,421,436	646,107	86,147	2,153,690
投資活動支出計	42,422,224	646,107	21,087,861	64,156,192
投資活動収支差額	8,791,254	514,182	20,904,631	30,210,067
財務活動収支の部				
1.財務活動収入				
財務活動収入計	0	0	0	0
2.財務活動支出				
その他支出	2,636,450	1,020,541	595,317	4,252,308
リース債務返済支出	2,636,450	1,020,541	595,317	4,252,308
財務活動支出計	2,636,450	1,020,541	595,317	4,252,308
財務活動収支差額	2,636,450	1,020,541	595,317	4,252,308
当期収支差額	580,281	13,423,064	17,497,052	4,654,269
前期繰越収支差額	3,897,556	52,845,596	7,742,446	56,690,486
次期繰越収支差額	4,477,837	66,268,660	9,754,606	52,036,217

(3) 収支計算書に対する注記

令和4年3月31日現在

1 資金の範囲

資金の範囲には、現金預金、未収入金、前払金、未払金、未払消費税等、前受金、預り金を含めている。
なお、前期末及び当期末残高は、下記2に記載するとおりである。

2 次期繰越収支差額に含まれる資産及び負債の内訳

(単位:円)

科目	前期末残高	当期末残高
現金預金	68,093,716	45,375,455
未収入金	8,884,972	22,948,762
前払金	404,000	920,748
合計	77,382,688	69,244,965
未払金	9,028,057	11,038,746
未払消費税等	7,607,900	2,101,100
預り金	4,056,245	4,068,902
合計	20,692,202	17,208,748
次期繰越収支差額	56,690,486	52,036,217

(4) 貸借対照表(令和4年3月31日現在)

(単位:円)

科 目	当年度	前年度	増 減
資産の部			
1. 流動資産			
現金預金	45,375,455	68,093,716	22,718,261
現金	463,200	830,300	367,100
普通預金肥後銀行大江支店(58070)	42,225,433	64,548,084	22,322,651
普通預金肥後銀行大江支店(48296)	1,938,370	146,700	1,791,670
普通預金肥後銀行大江支店(48949)	650,952	2,568,632	1,917,680
普通預金肥後銀行大江支店(112640)	97,500	0	97,500
未収入金	22,948,762	8,884,972	14,063,790
前払金	920,748	404,000	516,748
流動資産合計	69,244,965	77,382,688	8,137,723
2. 固定資産			
(1) 基本財産			
基本財産積立預金	40,000,000	40,000,000	0
基本財産合計	40,000,000	40,000,000	0
(2) 特定資産			
退職給付引当資産	30,540,600	31,272,308	731,708
減価償却引当資産	6,000,000	0	6,000,000
特別企画事業積立資産	25,037,798	25,037,299	499
文化事業寄附積立資産	4,229,309	4,229,267	42
熊本地震復興5年事業準備資金	0	33,212,556	33,212,556
開館40周年記念事業準備資金	35,000,100	20,000,000	15,000,100
オペラプロジェクト2024積立資金	26,000,000	0	26,000,000
令和5年度システム等設備整備積立資金	15,000,000	0	15,000,000
特定資産合計	141,807,807	113,751,430	28,056,377
(3) その他固定資産			
建物附属設備	633,528	673,691	40,163
構築物	2,002,917	2,255,917	253,000
工具備品	7,894,293	7,594,072	300,221
リース資産	8,574,224	12,861,336	4,287,112
その他固定資産合計	19,104,962	23,385,016	4,280,054
固定資産合計	200,912,769	177,136,446	23,776,323
資産合計	270,157,734	254,519,134	15,638,600
負債の部			
1. 流動負債			
未払金	11,038,746	9,028,057	2,010,689
未払消費税等	2,101,100	7,607,900	5,506,800
預り金	4,068,902	4,056,245	12,657
1年以内返済予定リース債務	4,133,640	4,133,640	0
賞与引当金	7,790,263	8,033,382	243,119
流動負債合計	29,132,651	32,859,224	3,726,573
2. 固定負債			
退職給付引当金	30,540,600	31,272,308	731,708
リース債務	4,853,660	9,105,968	4,252,308
固定負債合計	35,394,260	40,378,276	4,984,016
負債合計	64,526,911	73,237,500	8,710,589
正味財産の部			
1. 指定正味財産			
寄附金	24,229,309	24,229,267	42
指定正味財産合計	24,229,309	24,229,267	42
(うち基本財産への充当額)	(20,000,000)	(20,000,000)	(0)
(うち特定資産への充当額)	(4,229,309)	(4,229,267)	(42)
2. 一般正味財産	181,401,514	157,052,367	24,349,147
(うち基本財産への充当額)	(20,000,000)	(20,000,000)	(0)
(うち特定資産への充当額)	(107,037,898)	(78,249,855)	(28,788,043)
正味財産合計	205,630,823	181,281,634	24,349,189
負債及び正味財産合計	270,157,734	254,519,134	15,638,600

(5)貸借対照表内訳表(令和4年3月31日現在)

(単位:円)

科 目	公益目的事業会計	収益事業等会計	法人会計	内部取引等消去	合 計
資産の部					
1.流動資産					
現金預金	0	0	45,375,455		45,375,455
現金	0	0	463,200		463,200
普通預金肥後銀行大江支店(58070)	0	0	42,225,433		42,225,433
普通預金肥後銀行大江支店(48296)	0	0	1,938,370		1,938,370
普通預金肥後銀行大江支店(48949)	0	0	650,952		650,952
普通預金肥後銀行大江支店(112640)	0	0	97,500		97,500
未収入金	22,789,314	159,448	0		22,948,762
前払金	631,227	0	289,521		920,748
内部会計貸付金	3,914,891	70,502,572	26,566,815	100,984,278	0
公益目的事業会計貸付金	0	0	26,566,815	26,566,815	0
収益事業等会計貸付金	3,914,891	0	0	3,914,891	0
法人会計貸付金	0	70,502,572	0	70,502,572	0
流動資産合計	27,335,432	70,662,020	72,231,791	100,984,278	69,244,965
2.固定資産					
(1)基本財産					
基本財産積立預金	0	0	40,000,000		40,000,000
基本財産合計	0	0	40,000,000		40,000,000
(2)特定資産					
退職給付引当資産	20,538,613	7,289,127	2,712,860		30,540,600
減価償却引当資産	0	0	6,000,000		6,000,000
特別企画事業積立資産	0	0	25,037,798		25,037,798
文化事業寄附積立資産	4,229,309	0	0		4,229,309
開館40周年記念事業準備資金	35,000,100	0	0		35,000,100
オペラプロジェクト2024積立資金	26,000,000	0	0		26,000,000
令和5年度システム等設備整備積立資金	0	0	15,000,000		15,000,000
特定資産合計	85,768,022	7,289,127	48,750,658		141,807,807
(3)その他固定資産					
建物付属設備	418,128	190,058	25,342		633,528
構築物	1,321,925	600,875	80,117		2,002,917
工具備品	5,261,790	2,322,795	309,708		7,894,293
リース資産	5,316,018	2,057,814	1,200,392		8,574,224
その他固定資産合計	12,317,861	5,171,542	1,615,559		19,104,962
固定資産合計	98,085,883	12,460,669	90,366,217		200,912,769
資産合計	125,421,315	83,122,689	162,598,008	100,984,278	270,157,734
負債の部					
1.流動負債					
未払金	4,102,291	0	6,936,455		11,038,746
未払消費税等	1,144,163	478,469	478,468		2,101,100
預り金	0	0	4,068,902		4,068,902
1年以内返済予定リース債務	2,562,857	992,074	578,709		4,133,640
賞与引当金	4,206,742	1,480,150	2,103,371		7,790,263
内部会計借入金	26,566,815	3,914,891	70,502,572	100,984,278	0
公益目的事業会計借入金	0	3,914,891	0	3,914,891	0
収益事業等会計借入金	0	0	70,502,572	70,502,572	0
法人会計借入金	26,566,815	0	0	26,566,815	0
流動負債合計	38,582,868	6,865,584	84,668,477	100,984,278	29,132,651
2.固定負債					
退職給付引当金	20,538,613	7,289,127	2,712,860		30,540,600
リース債務	3,009,213	1,164,914	679,533		4,853,660
固定負債合計	23,547,826	8,454,041	3,392,393		35,394,260
負債合計	62,130,694	15,319,625	88,060,870	100,984,278	64,526,911
正味財産の部					
1.指定正味財産					
寄附金	4,229,309	0	20,000,000		24,229,309
指定正味財産合計	4,229,309	0	20,000,000		24,229,309
(うち基本財産への充当額)	(0)	(0)	(20,000,000)		(20,000,000)
(うち特定資産への充当額)	(4,229,309)	(0)	(0)		(4,229,309)
2.一般正味財産	59,061,312	67,803,064	54,537,138		181,401,514
(うち基本財産への充当額)	(0)	(0)	(20,000,000)		(20,000,000)
(うち特定資産への充当額)	(61,000,100)	(0)	(46,037,798)		(107,037,898)
正味財産合計	63,290,621	67,803,064	74,537,138		205,630,823
負債及び正味財産合計	125,421,315	83,122,689	162,598,008	100,984,278	270,157,734

(6) 正味財産増減計算書(令和3年4月1日から令和4年3月31日まで)

(単位:円)

科 目	当 年 度	前 年 度	増 減
一般正味財産増減の部			
1. 経常増減の部			
(1) 経常収益			
基本財産運用益	800	4,006	3,206
基本財産受取利息	800	4,006	3,206
特定資産運用益	2,460	7,580	5,120
退職手当引当資産受取利息	1,215	3,916	2,701
特別企画事業積立資産受取利息	499	2,503	2,004
熊本地震復興5年事業準備資金受取利息	646	1,161	515
開館40周年記念事業準備資金受取利息	100	0	100
事業収益	9,372,800	347,400	9,025,400
創造拠点事業収益	3,323,000	190,550	3,132,450
普及拠点事業収益	2,315,300	127,000	2,188,300
市民会館事業収益	3,734,500	0	3,734,500
雑収益	0	29,850	29,850
受託収益	424,335,500	388,800,245	35,535,255
管理業務受託収益	371,376,000	339,869,000	31,507,000
事業受託収益	52,760,500	44,100,000	8,660,500
制作受託収益	199,000	4,831,245	4,632,245
広告料及び協賛金収益	1,230,000	70,000	1,160,000
広告料収益	230,000	70,000	160,000
協賛金収益	1,000,000	0	1,000,000
受取補助金等	60,245,442	12,066,501	48,178,941
受取団体助成金	54,404,942	7,178,301	47,226,641
受取市町村負担金	5,840,500	4,888,200	952,300
雑収益	8,295,477	1,937,765	6,357,712
受取利息	1,756	7,462	5,706
講演料収益	280,000	450,400	170,400
雑収益	8,013,721	1,479,903	6,533,818
引当金取崩額	732,923	14,065,764	13,332,841
退職給付引当金取崩額	732,923	14,065,764	13,332,841
経常収益計	504,215,402	417,299,261	86,916,141
(2) 経常費用			
創造拠点事業費	110,065,178	35,337,194	74,727,984
臨時雇賃金	40,950	0	40,950
会議費	3,000	0	3,000
諸謝金	70,000	80,000	10,000
旅費交通費	1,812,888	1,010,594	802,294
出演者等食糧費	119,622	55,616	64,006
什器備品費	79,163	0	79,163
消耗品費	1,750,092	475,554	1,274,538
燃料費	19,431	2,237	17,194
印刷製本費	695,670	186,730	508,940
保険料	55,626	3,798	51,828
通信運搬費	456,930	54,609	402,321
広告費	542,852	93,096	449,756
支払手数料	135,980	53,167	82,813
委託費	94,904,874	29,207,602	65,697,272
賃借料	8,299,487	3,289,523	5,009,964
支払助成金	887,300	530,000	357,300
租税公課	30,000	0	30,000
雑費	161,313	294,668	133,355
普及拠点事業費	16,864,474	5,300,933	11,563,541
臨時雇賃金	29,250	0	29,250
諸謝金	87,050	70,000	17,050
旅費交通費	291,241	181,278	109,963
出演者等食糧費	23,008	17,117	5,891
什器備品費	30,363	140,140	109,777
消耗品費	389,655	240,270	149,385
燃料費	55,067	30,029	25,038
印刷製本費	350,500	485,970	135,470
通信運搬費	103,085	171,306	68,221
広告費	666,220	119,667	546,553
支払手数料	59,976	96,659	36,683
委託費	14,114,020	3,491,144	10,622,876
賃借料	653,039	247,353	405,686
租税公課	10,000	10,000	0
雑費	2,000	0	2,000
普及・啓発広報事業費	5,943,740	5,344,725	599,015
消耗品費	90,398	34,122	56,276
通信運搬費	1,142,312	669,383	472,929
委託費	4,657,350	4,586,220	71,130
賃借料	53,680	0	53,680
什器備品費	0	55,000	55,000
市民会館事業費	12,929,486	6,939,633	5,989,853
給料手当	3,773,760	3,813,720	39,960
職員手当	214,767	155,771	58,996
臨時雇賃金	15,750	0	15,750
諸謝金	70,000	70,000	0

科 目	当 年 度	前 年 度	増 減
旅費交通費	33,242	18,825	14,417
出演者等食糧費	21,910	0	21,910
消耗品費	213,267	51,251	162,016
印刷製本費	346,048	266,270	79,778
保険料	1,593	0	1,593
通信運搬費	120,095	66,753	53,342
広告費	1,152,977	32,266	1,120,711
支払手数料	239,188	12,827	226,361
委託費	6,613,566	2,397,500	4,216,066
賃借料	110,823	9,450	101,373
租税公課	0	40,000	40,000
雑費	2,500	5,000	2,500
施設管理事業費(管理費)	287,904,290	285,642,844	2,261,446
給料手当	57,910,751	60,840,906	2,930,155
職員手当	19,047,557	18,743,348	304,209
賞与引当金繰入額	5,686,892	6,025,036	338,144
退職給付費用	535,034	13,174,323	12,639,289
福利厚生費	15,021,513	17,107,553	2,086,040
旅費交通費	911,053	635,538	275,515
減価償却費	5,753,748	5,067,827	685,921
建物付属設備減価償却費	38,557	38,557	0
構築物減価償却費	242,880	242,880	0
工具備品減価償却費	1,785,395	1,099,474	685,921
リース資産減価償却費	3,686,916	3,686,916	0
什器備品費	111,197	1,350,925	1,239,728
消耗品費	6,257,437	3,088,735	3,168,702
修繕費	3,958,548	11,984,989	8,026,441
印刷製本費	3,910	395,577	391,667
光熱水費	31,352,175	21,303,886	10,048,289
保険料	611,589	630,870	19,281
通信運搬費	780,545	693,477	87,068
支払手数料	1,046,345	27,308	1,019,037
委託費	123,613,414	107,454,545	16,158,869
賃借料	3,176,763	2,555,337	621,426
租税公課	11,826,336	14,205,092	2,378,756
支払利息	247,569	357,572	110,003
雑費	51,914	0	51,914
管理費	46,159,087	47,633,517	1,474,430
報酬	294,000	315,000	21,000
給料手当	18,784,079	18,658,235	125,844
職員手当	6,157,048	6,159,110	2,062
賞与引当金繰入額	2,103,371	2,008,346	95,025
退職給付費用	199,104	4,395,357	4,196,253
福利厚生費	5,321,031	4,620,784	700,247
交際費	10,000	130,240	120,240
会議費	17,332	47,960	30,628
旅費交通費	534,799	298,734	236,065
減価償却費	679,996	653,522	26,474
建物付属設備減価償却費	1,606	1,606	0
構築物減価償却費	10,120	10,120	0
工具備品減価償却費	68,074	41,600	26,474
リース資産減価償却費	600,196	600,196	0
什器備品費	31,363	296,543	265,180
消耗品費	1,381,397	600,447	780,950
修繕費	164,938	499,373	334,435
印刷製本費	1,103	86,833	85,730
光熱水費	1,306,307	887,628	418,679
通信運搬費	220,114	152,200	67,914
支払手数料	426,920	374,550	52,370
委託費	3,901,623	3,436,491	465,132
賃借料	895,937	560,871	335,066
支払負担金	233,901	187,701	46,200
租税公課	3,410,264	3,185,108	225,156
支払利息	69,819	78,484	8,665
雑費	14,641	0	14,641
經常費用計	479,866,255	386,198,846	93,667,409
当期經常増減額	24,349,147	31,100,415	6,751,268
2. 経常外増減の部			
(1) 経常外収益			
経常外収益計	0	0	0
(2) 経常外費用			
経常外費用計	0	0	0
当期經常外増減額	0	0	0
当期一般正味財産増減額	24,349,147	31,100,415	6,751,268
一般正味財産期首残高	157,052,367	125,951,952	31,100,415
一般正味財産期末残高	181,401,514	157,052,367	24,349,147
指定正味財産増減の部			
受取寄附金	0	100,000	100,000
受取寄附金	0	100,000	100,000
特定資産運用益	42	41	1
文化事業寄附積立資産受取利息	42	41	1
当期指定正味財産増減額	42	100,041	99,999
指定正味財産期首残高	24,229,267	24,129,226	100,041
指定正味財産期末残高	24,229,309	24,229,267	42
正味財産期末残高	205,630,823	181,281,634	24,349,189

(8) 財務諸表に対する注記

令和 4年 3月31日現在

1 重要な会計方針

(1) 固定資産の減価償却の方法

建物附属設備、構築物、什器備品

定額法または定率法によっている。

リース資産

所有権移転外ファイナンス・リース取引に係るリース資産

リース期間を耐用年数とし、残存価格を零とする定額法によっている。

(2) 引当金の計上基準

退職給付引当金

職員の退職給付に備えるため、期末退職給与の会社都合要支給額に相当する額を計上している。

賞与引当金

職員に対する賞与の支給に備えるため、支給見込み額のうち当期に帰属する額を計上している。

(3) 消費税等の会計処理

消費税等の会計処理は税込方式によっている。

2 基本財産及び特定資産の増減額及びその残高

基本財産及び特定資産の増減額及びその残高は次のとおりである。

(単位:円)

科目	前期末残高	当期増加額	当期減少額	当期末残高
基本財産				
基本財産積立預金	40,000,000	0	0	40,000,000
小計	40,000,000	0	0	40,000,000
特定資産				
退職給付引当資産	31,272,308	1,215	732,923	30,540,600
減価償却引当資産	0	6,000,000	0	6,000,000
特別企画事業積立資産	25,037,299	499	0	25,037,798
文化事業寄附積立資産	4,229,267	42	0	4,229,309
熊本地震復興5年事業準備資金	33,212,556	646	332,132	0
開館40周年記念事業準備資金	200,000,000	15,000,100	0	35,000,100
オペラプロジェクト2024積立資金	0	26,000,000	0	26,000,000
令和5年度システム等設備整備積立資金	0	15,000,000	0	15,000,000
小計	113,751,430	62,002,502	339,461	141,807,807
合計	153,751,430	62,002,502	339,461	181,807,807

3 基本財産及び特定資産の財源等の内訳

基本財産及び特定資産の財源等の内訳は、次のとおりである。

(単位:円)

科目	当期末残高	(うち指定正味財産 からの充当額)	(うち一般正味財産 からの充当額)	(うち負債に対応す る額)
基本財産				
基本財産積立預金	40,000,000	20,000,000	20,000,000	-
小計	40,000,000	20,000,000	20,000,000	-
特定資産				
退職給付引当資産	30,540,600	0	0	30,540,600
減価償却引当資産	6,000,000	0	6,000,000	0
特別企画事業積立資産	25,037,798	0	25,037,798	0
文化事業寄附積立資産	4,229,309	4,229,309	0	0
開館40周年記念事業準備資金	35,000,100	0	35,000,100	0
オペラプロジェクト2024積立資金	26,000,000	0	26,000,000	0
令和5年度システム等設備整備積立資金	15,000,000	0	15,000,000	0
小計	141,807,807	4,229,309	107,037,898	30,540,600
合計	181,807,807	24,229,309	127,037,898	30,540,600

4 固定資産の取得価額、減価償却累計額及び当期末残高

固定資産の取得価額、減価償却累計額及び当期末残高は、次のとおりである。

(単位:円)

科目	取得価額	減価償却累計額	当期末残高
その他固定資産			
建物附属設備	717,200	83,672	633,528
構築物	2,530,000	527,083	2,002,917
工具備品	85,623,846	77,729,553	7,894,293
リース資産	21,435,560	12,861,336	8,574,224
合計	110,306,606	91,201,644	19,104,962

- 5 補助金等の内訳並びに交付者、当期の増減額及び残高
 補助金等の内訳並びに交付者、当期の増減額及び残高は次のとおりである。

(単位:円)

補助金等の名称	交付者	前期末残高	当期増加額	当期減少額	当期末残高	貸借対照表上の記載区分
助成金						
受取団体助成金	文化庁ほか	0	54,404,942	0	54,404,942	一般正味財産
負担金						
受取市町村負担金	天草市ほか	0	5,840,500	0	5,840,500	一般正味財産
合計		0	60,245,442	0	60,245,442	

- 6 重要な後発事象
 (1) 該当事項はない。

(9) 財産目録(令和4年3月31日現在)

(単位:円)

貸借対照表科目		場所・物量等	使用目的等	金額
(流動資産)				
現金 預金	手元保管 普通預金 肥後銀行大江支店 普通預金 肥後銀行大江支店 普通預金 肥後銀行大江支店 普通預金 肥後銀行大江支店	運転資金、駐車場使用料	463,200	
		運転資金	42,225,433	
		運転資金	1,938,370	
		運転資金	650,952	
	未収入金 前払金	文化庁他 翌年度事業準備前払金	助成金等の未収入金 公益目的事業等の前払金	22,948,762 920,748
流動資産合計				69,244,965
(固定資産)				
基本財産				
基本財産積立預金	定期預金 肥後銀行 大江支店	定款に規定する財団の目的である事業を行うための不可欠財産である	30,000,000	
	定期預金 熊本銀行 本店営業部	同上	10,000,000	
特定資産				
退職給付引当資産	定期預金 肥後銀行 大江支店	職員の退職金支払いの財源として積み立てている	30,540,600	
減価償却引当資産	普通預金 肥後銀行 大江支店	固定資産の更新に係る費用に充当するために積立られている資産であり、特定費用準備資金として管理されている	6,000,000	
特別企画事業積立資産	定期預金 肥後銀行 大江支店	特別企画事業開催に伴う事業費への充当を指定して積立られている資産である	25,037,798	
文化事業寄附積立資産	普通預金 肥後銀行 大江支店	文化事業開催に伴う事業費への充当を指定して寄附を受けた財産を積立られている資産である	4,229,309	
開館40周年記念事業準備資金	普通預金 肥後銀行 大江支店	開館40周年記念事業開催(令和4年度)に伴う事業費に充当するために積立られている資産であり、特定費用準備資金として管理されている	15,000,000	
その他固定 資産	定期預金 肥後銀行 大江支店	同上	20,000,100	
	オペラプロジェクト2024積立資金	普通預金 肥後銀行 大江支店	全国共同制作オペラ開催(令和6年度)に伴う事業費に充当するために積立られている資産であり、特定費用準備資金として管理されている	26,000,000
	令和5年度システム等設備整備積立資金	普通預金 肥後銀行 大江支店	システム等業務改善に伴う改修工事(令和5年度)に充当するために積立られている資産であり、特定費用準備資金として管理されている	15,000,000
	建物付属設備	演劇ホールホワイエ(手摺)	公益目的事業、収益事業及び管理目的で使用している共用財産である	633,528
	構築物	喫煙所	公益目的事業、収益事業及び管理目的で使用している共用財産である	2,002,917
工具備品	事務所LAN配線他	公益目的事業、収益事業及び管理目的で使用している共用財産である	7,894,293	
リース資産	パソコン他	公益目的事業、収益事業及び管理目的で使用している共用財産である	8,574,224	
固定資産合計				200,912,769
資産合計				270,157,734
(流動負債)				
未払金 未払消費税等 預り金 リース債務 賞与引当金	各事業に係る未払金 熊本西税務署 源泉所得税他 リコーリース(株) 職員に係るもの	施設管理委託業務等の未払金	11,038,746	
		令和3年度確定消費税	2,101,100	
		源泉所得税、社会保険料等の預り金	4,068,902	
		返済期限が1年以内となったリース債務	4,133,640	
職員の賞与引当金			7,790,263	
流動負債合計				29,132,651
(固定負債)				
退職給付引当金 リース債務	職員に係るもの リコーリース(株)	職員に対する退職金の支払いに備えたもの 公益目的事業、収益事業及び管理目的で使用している機器のリース債務	30,540,600 4,853,660	
固定負債合計				35,394,260
負債合計				64,526,911
正味財産				205,630,823

公益目的保有財産の明細

財産種別	その他の公益目的保有財産		使用事業
工具備品	コンサートホール他の運営機材等	4,337,504	施設貸与事業(公2) (施設貸与事業(収1)及び法人会計と共有)
工具備品	パソコン富士通製一体型デスク トップ	1	文化事業(公1)
建物付属設備	コンサートホール手摺	471,144	施設貸与事業(公2) (施設貸与事業(収1)及び法人会計と共有)
構築物	コンサートホール併設喫煙所	1,655,885	施設貸与事業(公2) (施設貸与事業(収1)及び法人会計と共有)
合計		6,464,534	

令和4年度事業計画に関する書類

1 事業計画

令和4年度は、第4期指定管理者として管理運営事業を委託された4年目にあたる。

第4期事業計画では、「劇場、音楽堂等の活性化に関する法律」を受けて策定された熊本県立劇場運営方針及び熊本県立劇場条例の改正の趣旨を踏まえ、事業計画に掲げた業務を着実に推進するとともに、以下4点を基本方針とし、県民の文化振興を図る。

共生の場としての劇場

安全で心安らく劇場

公の施設としての使命を果たす劇場

新たな役割に応えるための安定的な運営体制の確保

なお、新型コロナウイルス感染症の収束は依然見通せず、影響は不透明であるが、「新しい生活様式」など社会の変化に柔軟に対応しながら、県と連携した施設内の感染対策及び文化事業の新たな展開への対応などに取り組み、県民サービスの向上等に努めることとする。

(1) 管理運営業務

良質な芸術の鑑賞や舞台芸術の発表の場の提供を目的に、引き続き、専用ホールであるコンサートホールと演劇ホールの特性を生かしながら、県の拠点施設としてふさわしい県立劇場の管理運営に努める。

実演芸術の公演又は発表のための施設及び設備（以下「施設等」という。）の提供を行う業務

実演芸術を担う人材を育成し確保する業務

県立劇場の使用の許可に関する業務

県立劇場の施設等の使用料の徴収及び納付に関する業務

県民の文化の振興に必要な業務

県立劇場の施設等の維持及び修繕に関する業務

県立劇場の広報に関する業務

県内公立文化ホール及び関係機関等との連携に関する業務

その他、県立劇場の管理上必要と認める業務

、 については、第4期指定管理期間から加えられた新たな業務

(2) 文化事業

熊本県立劇場を拠点としながら、県民の文化の振興を図るため、引き続き、芸術文化の「創造拠点」として取り組む事業及び芸術文化の「普及拠点」として取り組む事業を実施する。また、第4期指定管理で新たに加えられた項目である「人材の育成、確保」や「県内公立文化ホールや関係機関等との連携」については、令和元年度に策定した中長期的視野に立った「劇場人育成プログラム」を実施するなど重点事業として取り組んでいく。

芸術文化の創造拠点として取り組む事業

実演芸術に係る人材の育成や確保を行う事業

地域の公立文化ホールや文化団体等の活動を支援する事業

伝統芸能の継承と発展を支援する事業

芸術文化の普及拠点として取り組む事業

実演芸術を鑑賞する機会を県民に提供する事業

芸術文化に触れる機会を県民に提供する事業

財団自主文化事業

その他の取組み

○ 開館40周年記念事業

○ ホールの部分利用開始に伴う新規企画

熊本市民会館事業にかかる取組み

2 収支予算書

(1) 令和4年度 損益予算書(当初) (令和4年4月1日から令和5年3月31日まで)

(単位:円)

科 目	予算額	前年度予算額	増減	備考
一般正味財産増減の部				
1. 経常増減の部				
(1) 経常収益				
基本財産運用収益	4,000	4,000	0	
基本財産利息収益	4,000	4,000	0	運用利息収入
特定資産運用収益	8,000	9,000	1,000	
退職給付引当資産利息収益	4,000	4,000	0	運用利息収入
特別企画事業積立資産利息収益	2,000	2,000	0	
文化事業寄附積立資産利息収益	1,000	1,000	0	
熊本地震復興5年事業準備資金利息収益	0	1,000	1,000	
開館40周年記念事業積立資金利息収入	1,000	1,000	0	
事業収益	29,437,000	16,425,000	13,012,000	
創造拠点事業収益	5,042,000	7,830,000	2,788,000	入場料・参加料
普及拠点事業収益	18,070,000	7,055,000	11,015,000	入場料
市民会館事業収入	6,285,000	1,500,000	4,785,000	入場料・参加料
雑収益	40,000	40,000	0	物販手数料等
受託収益	444,701,000	425,226,000	19,475,000	
管理業務受託収益	375,376,000	375,376,000	0	県371,376千円 + 市4,000千円
事業受託収益	45,600,000	45,600,000	0	県36,600千円 + 市9,000千円
制作受託収益	23,725,000	4,250,000	19,475,000	制作受託15,000千円 市町村負担金8,725千円
広告料及び協賛金収益	1,200,000	1,200,000	0	
広告料収益	200,000	200,000	0	
協賛金収益	1,000,000	1,000,000	0	企業協賛金
補助金等収益	23,230,000	36,399,000	13,169,000	
団体助成金収益	23,230,000	29,944,000	6,714,000	文化庁
市町村負担金収益	0	6,455,000	6,455,000	制作受託収入に計上
受取寄附金振替額	200,000	200,000	0	
受取寄附金振替額	200,000	200,000	0	
雑収益	5,308,000	2,608,000	2,700,000	
受取利息収益	8,000	8,000	0	利息収入
講演料収益	300,000	300,000	0	講演料収入
雑収益	5,000,000	2,300,000	2,700,000	代行料、手数料等収入
引当金取崩額	0	0	0	
退職手当引当金取崩額	0	0	0	
特別企画事業積立資産取崩額	0	0	0	
熊本地震復興5年事業準備資金取崩額	0	0	0	
経常収益計	504,088,000	482,071,000	22,017,000	

2 収支予算書

(1) 令和4年度 損益予算書(当初) (令和4年4月1日から令和5年3月31日まで)

(単位:円)

科 目	予算額	前年度予算額	増減	備考
(2) 経常費用				
創造拠点事業費	76,325,000	106,095,000	29,770,000	
普及拠点事業費	59,082,000	27,779,000	31,303,000	
市民会館事業費	18,785,000	14,000,000	4,785,000	
普及・啓発広報事業費	5,936,000	6,420,000	484,000	
管理費	369,382,000	366,202,000	3,180,000	管理費 + 退職給付引当金繰入額
減価償却費	6,080,000	5,604,000	476,000	当期予定償却額
経常費用計	535,590,000	526,100,000	9,490,000	
評価損益等調整前当期経常増減額	31,502,000	44,029,000	12,527,000	
基本財産評価損益等			0	
特定資産評価損益等			0	
投資有価証券評価損益等			0	
評価損益等計	0	0	0	
当期経常増減額	31,502,000	44,029,000	12,527,000	
2. 経常外増減の部				
(1) 経常外収益				
経常外収益計	0	0	0	
(2) 経常外費用				
予備費	0	0	0	
経常外費用計	0	0	0	
当期経常外増減額	0	0	0	
当期一般正味財産増減額	31,502,000	44,029,000	12,527,000	
指定正味財産増減の部				
1. 経常増減の部				
受取寄付金	1,000	1,000	0	
受取寄付金	1,000	1,000	0	
特定資産運用収益	0	0	0	
文化事業寄附積立資産受取利息	0	0	0	
一般正味財産への振替額	200,000	200,000	0	
一般正味財産への振替額	200,000	200,000	0	寄附金取崩
当期指定正味財産増減額	199,000	199,000	0	
当期正味財産増減額	31,701,000	44,228,000	12,527,000	

(2) 収支予算の事業別区分経理の内訳表(当初予算) (令和4年4月1日から令和5年3月31日まで)

(単位: 円)

科目	公益目的事業会計				収益事業等会計				法人会計	総合計
	公1	公2	共通	小計	収1	収2	共通	小計		
	文化事業	施設貸与事業			施設貸与事業	雑収入事業				
I 一般正味財産増減の部										
1. 計上増減の部										
(1) 経常収益										
基本財産利息収益									4,000	4,000
退職手当引当資産利息収益									4,000	4,000
特別企画事業積立資産利息収益									2,000	2,000
文化事業寄附積立資産利息収益									1,000	1,000
熊本地震復興5年事業準備資金利息収益										
閉館40周年記念事業積立資金利息収益									1,000	1,000
創造拠点事業収益	5,042,000			5,042,000						5,042,000
普及拠点事業収益	18,070,000			18,070,000						18,070,000
市民会館事業収益	6,285,000			6,285,000						6,285,000
雑収益	40,000			40,000						40,000
管理受託収益			230,294,379	230,294,379			94,651,089	94,651,089	50,430,532	375,376,000
事業受託収益	45,600,000			45,600,000						45,600,000
制作受託収益	23,725,000			23,725,000						23,725,000
広告料収益	200,000			200,000						200,000
協賛金収益	1,000,000			1,000,000						1,000,000
団体助成金収益	23,230,000			23,230,000						23,230,000
市町村負担金収益										
受取寄附金振替額	200,000			200,000						200,000
受取利息収益									8,000	8,000
講演料収益							300,000	300,000		300,000
雑収益							5,000,000	5,000,000		5,000,000
退職給付引当金取崩額										
経常収益 計	123,392,000		230,294,379	353,686,379		5,300,000	94,651,089	99,951,089	50,450,532	504,088,000
(2) 経常費用										
事業費	154,192,000			154,192,000						154,192,000
報酬										
給料手当	4,000,000			4,000,000						4,000,000
職員手当										
福利厚生費										
臨時雇賃金	203,000			203,000						203,000
会議費										
諸謝金	825,000			825,000						825,000
旅費交通費	7,794,000			7,794,000						7,794,000
出演者等食料費	449,000			449,000						449,000
什器備品費										
消耗品費	700,000			700,000						700,000
燃料費	50,000			50,000						50,000
印刷製本費	2,329,000			2,329,000						2,329,000
光熱水料費										
修繕費										
保険料	71,000			71,000						71,000
通信運搬費	2,701,000			2,701,000						2,701,000
広告費	2,164,000			2,164,000						2,164,000
手数料	321,000			321,000						321,000
委託費	119,687,000			119,687,000						119,687,000
賃借料	10,663,000			10,663,000						10,663,000
助成金	1,900,000			1,900,000						1,900,000
什器備品費										
負担金										
租税公課										
雑費	335,000			335,000						335,000
施設管理事業費(管理費)	68,329,045	165,869,593		234,198,638	78,903,859	17,351,230		96,255,089		330,453,727
報酬										
給料手当	26,018,640	18,956,625		44,975,265	9,101,612	6,725,739		15,827,351		60,802,616
職員手当	12,520,569	10,295,583		22,816,152	4,969,383	3,508,855		8,478,238		31,294,390
退職給付費用	950,000	450,000		1,400,000	250,000	175,000		425,000		1,825,000
福利厚生費	7,625,757	5,422,313		13,048,070	2,668,169	1,940,675		4,608,844		17,656,914
臨時雇賃金										
交際費										
会議費										
諸謝金		150,000		150,000	150,000			150,000		300,000
旅費交通費	806,165	309,107		1,115,272	177,152	142,049		319,201		1,434,473
什器備品費	251,378	235,268		486,646	110,644	77,491		188,135		674,781
消耗品費	1,039,524	1,642,202		2,681,726	758,245	320,446		1,078,691		3,760,417
燃料費	2,957	2,768		5,725	1,302	912		2,214		7,939
修繕費		10,720,000		10,720,000	4,800,000			4,800,000		15,520,000
印刷製本費	59,444	55,634		115,078	26,164	198,324		224,488		339,566
光熱水料費		25,359,500		25,359,500	11,355,000			11,355,000		36,714,500
保険料		457,470		457,470	205,530			205,530		663,000
通信運搬費	1,610,817	440,643		2,051,460	207,229	145,135		352,364		2,403,824
手数料						200,000		200,000		200,000
委託費	11,127,984	81,212,444		92,340,428	39,440,936	1,519,676		40,960,612		133,301,040
賃借料	1,093,053	1,023,000		2,116,053	481,105	786,947		1,268,052		3,384,105
負担金		41,400		41,400	18,600			18,600		60,000
租税公課	5,027,569	4,839,357		9,866,926	2,272,876	1,549,812		3,822,688		13,689,614
雑費	195,188	182,679		377,867	85,912	60,169		146,081		523,948
減価償却費		4,073,600		4,073,600	1,824,000			1,824,000		5,897,600

(2) 収支予算の事業別区分経理の内訳表(当初予算) (令和4年4月1日から令和5年3月31日まで)

(単位: 円)

科目	公益目的事業会計				収益事業等会計				法人会計	総合計
	公1	公2	共通	小計	収1	収2	共通	小計		
	文化事業	施設貸与事業			施設貸与事業	雑収入事業				
管理費									50,944,273	50,944,273
報酬									399,000	399,000
給料手当									21,217,384	21,217,384
職員手当									9,120,610	9,120,610
退職給付費用									675,000	675,000
福利厚生費									5,763,086	5,763,086
臨時雇賃金										
交際費									100,000	100,000
会議費									300,000	300,000
諸謝金										
旅費交通費									665,527	665,527
什器備品費									175,219	175,219
消耗品費									724,583	724,583
燃料費									2,061	2,061
修繕費									480,000	480,000
印刷製本費									41,434	41,434
光熱水料費									1,135,500	1,135,500
保険料										
通信運搬費									328,176	328,176
手数料									1,906,000	1,906,000
委託費									3,006,960	3,006,960
賃借料									761,895	761,895
負担金									182,000	182,000
租税公課									3,641,386	3,641,386
雑費									136,052	136,052
減価償却費									182,400	182,400
経常費用計	222,521,045	165,869,593		388,390,638	78,903,859	17,351,230		96,255,089	50,944,273	535,590,000
評価損益等調整前当期経常増減額	▲ 99,129,045	▲ 165,869,593	230,294,379	▲ 34,704,259	▲ 78,903,859	▲ 12,051,230	94,651,089	3,696,000	▲ 493,741	▲ 31,502,000
基本財産評価損益等										
特定資産評価損益等										
投資有価証券評価損益等										
評価損益等計										
当期経常増減額	▲ 99,129,045	▲ 165,869,593	230,294,379	▲ 34,704,259	▲ 78,903,859	▲ 12,051,230	94,651,089	3,696,000	▲ 493,741	▲ 31,502,000
2. 経常外増減の部										
(1) 経常外収益										
経常外収益計										
(2) 経常外費用										
経常外費用計										
当期経常外増減額										
他会計振替額										
当期一般正味財産増減額	▲ 99,129,045	▲ 165,869,593	230,294,379	▲ 34,704,259	▲ 78,903,859	▲ 12,051,230	94,651,089	3,696,000	▲ 493,741	▲ 31,502,000
II 指定正味財産増減の部										
(1) 受取寄付金	1,000			1,000						1,000
(2) 特定資産受取利息										
(3) 一般正味財産への振替額	▲ 200,000			▲ 200,000						▲ 200,000
当期指定正味財産増減額	▲ 199,000			▲ 199,000						▲ 199,000
当期正味財産増減額	▲ 99,328,045	▲ 165,869,593	230,294,379	▲ 34,903,259	▲ 78,903,859	▲ 12,051,230	94,651,089	3,696,000	▲ 493,741	▲ 31,701,000