

令和 3 年度

熊本県電気事業会計決算書
熊本県工業用水道事業会計決算書
熊本県有料駐車場事業会計決算書

熊本県企業局

目 次

電気事業会計決算書	1
工業用水道事業会計決算書	37
有料駐車場事業会計決算書	83

電 気 事 業 会 計 決 算 書

目 次

1. 決 算 書

(1) 決 算 報 告 書	4
(2) 財 務 諸 表	8
イ 損 益 計 算 書	8
ロ 剰 余 金 計 算 書	10
ハ 欠 損 金 処 理 計 算 書	12
ニ 貸 借 対 照 表	14

2. 決 算 附 属 書 類

(1) 事 業 報 告 書	16
(2) そ の 他 の 書 類	
イ キャッシュ・フロー計算書	24
ロ 収 益 費 用 明 細 書	25
ハ 固 定 資 産 明 細 書	29
ニ 繰 延 収 益 明 細 書	31
ホ 企 業 債 明 細 書	32
へ 注 記	36

令和3年度熊本県電気事業決算報告書

(1) 収益的収入及び支出

収 入

区 分	予 算 額			合 計
	当初予算額	補正予算額	地方公営企業法第24条第3項の規定による支出額に係る財源充当額	
第1款 事業収益	1,590,731,000	718,000	0	1,591,449,000
第1項 営業収益	1,481,485,000	0	0	1,481,485,000
第2項 営業外収益	109,246,000	718,000	0	109,964,000
第3項 特別利益	0	0	0	0

支 出

区 分	予 算					小 計
	当初予算額	補正予算額	予備費支出額	流用増減額	地方公営企業法第24条第3項の規定による支出額	
第1款 事業費	1,822,353,000	19,009,000	0	0	0	1,841,362,000
第1項 営業費用	1,768,464,000	19,009,000	0	0	0	1,787,473,000
第2項 営業外費用	13,889,000	0	0	0	0	13,889,000
第3項 特別損失	0	0	0	0	0	0
第4項 予備費	40,000,000	0	0	0	0	40,000,000

単位：円

税込決算額	予算額に比べ 決算額の増減		備 考
1,220,817,764	△ 370,631,236	うち、仮受消費税 及び地方消費税	(83,154,563)
917,826,707	△ 563,658,293	”	(83,120,152)
163,036,895	53,072,895	”	(34,411)
139,954,162	139,954,162	”	(0)

単位：円

額		税込決算額	地方公営企業 法第26条第2 項の規定に よる繰越額	不 用 額	備 考
地方公営企 業法第26 条第2項の 規定によ る繰越額	合 計				
126,774,594	1,968,136,594	1,663,274,569	52,835,187	252,026,838	うち、仮払消費税 及び地方消費税 (54,842,752)
81,500,594	1,868,973,594	1,570,858,700	52,835,187	245,279,707	” (48,971,106)
0	13,889,000	11,186,325	0	2,702,675	” (0)
45,274,000	45,274,000	81,229,544	0	△ 35,955,544	” (5,871,646)
0	40,000,000	0	0	40,000,000	” (0)

(2) 資本的収入及び支出

収 入

区 分	予 算			地方公営企業法第26条の規定による繰越額に係る財源充当額
	当初予算額	補正予算額	小 計	
第1款 資本的収入	3,308,554,000	△ 249,000,000	3,059,554,000	0
第1項 固定資産売却代金	0	0	0	0
第2項 他会計からの返還金	265,554,000	0	265,554,000	0
第3項 企業債	3,023,000,000	△ 249,000,000	2,774,000,000	0
第4項 荒瀬ダム関連交付金等	20,000,000	0	20,000,000	0

支 出

区 分	予 算					額	
	当初予算額	補正予算額	予備費支出額	流用増減額	小 計	地方公営企業法第26条の規定による繰越額	継続費 通次 繰越額
第1款 資本的支出	4,076,760,000	△272,944,000	0	0	3,803,816,000	1,563,317,826	0
第1項 建設改良費	3,290,157,000	△307,371,000	0	0	2,982,786,000	1,563,317,826	0
第2項 企業債償還金	171,049,000	34,427,000	0	0	205,476,000	0	0
第3項 他会計への繰出金	565,554,000	0	0	0	565,554,000	0	0
第4項 予 備 費	50,000,000	0	0	0	50,000,000	0	0

資本的収入額（翌年度へ繰り越される支出の財源に充当する額 533,737,629円を除く。）が資本的支出過年度分損益勘定留保資金218,468,466円及び地域振興積立金 300,000,000円で補てんした。

単位：円

額		税込決算額	予算額に比べ 決算額の増減	備 考
継続費通次繰 越額に係る 財源充当額	合 計			
0	3,059,554,000	2,657,902,497	△ 401,651,503	うち、仮受消費税 及び地方消費税 (122,125)
0	0	1,348,497	1,348,497	” (122,125)
0	265,554,000	265,554,000	0	” (0)
0	2,774,000,000	2,391,000,000	△ 383,000,000	” (0)
0	20,000,000	0	△ 20,000,000	” (0)

単位：円

合 計	税込決算額	翌年度繰越額			不用額	備 考
		地方公営企 業法第26条 の規定によ る繰越額	継続費 通次 繰越額	合 計		
5,367,133,826	2,804,137,516	2,360,997,995	0	2,360,997,995	201,998,315	うち、仮払消費税 及び地方消費税 (171,550,435)
4,546,103,826	2,033,108,164	2,360,997,995	0	2,360,997,995	151,997,667	” (171,550,435)
205,476,000	205,475,352	0	0	0	648	” (0)
565,554,000	565,554,000	0	0	0	0	” (0)
50,000,000	0	0	0	0	50,000,000	” (0)

出額に不足する額 679,972,648円は、当年度分消費税及び地方消費税資本的収支調整額161,504,182円、

令和3年度熊本県電気事業損益計算書

(令和3年4月1日から令和4年3月31日まで)

単位:円

科 目	金 額		
1 営業収益			
(1) 水力発電電力料	830,766,993		
(2) 負担金収益	379,091		
(3) 雑収益	3,560,471	834,706,555	
2 営業費用			
(1) 市房発電所	460,152,158		
(2) 緑川発電所	338,979,260		
(3) 笠振発電所	59,335,718		
(4) 菊鹿発電所	48,559,300		
(5) 緑川第三発電所	24,169,916		
(6) 発電総合管理所	240,314,066		
(7) 一般管理費	350,377,176	1,521,887,594	
営業損失			687,181,039
3 営業外収益			
(1) 受入利息	52,941		
(2) 雑収益	14,547,870		
(3) 過年度損益修正益	400,865		
(4) 長期前受金戻入	17,616,302	32,617,978	
4 営業外費用			
(1) 支払利息	11,186,325		
(2) 雑支出	12,731,993	23,918,318	8,699,660
経常損失			678,481,379
5 特別利益			
(1) その他特別利益	139,954,162	139,954,162	
6 特別損失			
(1) 固定資産売却損	16,471,570		
(2) 荒瀬ダム関連費用	58,886,328	75,357,898	64,596,264
当年度純損失			613,885,115
前年度繰越利益剰余金			601,085,406
その他の未処分利益剰余金変動額			0
当年度未処理欠損金			12,799,709

令和3年度熊本県電気事業剰余金計算書

(令和3年4月1日から令和4年3月31日まで)

	資本金	剰余金			
		資本剰余金			利益積立金
		補助金	受贈財産 評価額	資本剰余金 合計	利益積立金
前年度末残高	5,178,625,311	8,467,426	32,219	8,499,645	19,204,421
前年度処分額	0	0	0	0	0
処分後残高	5,178,625,311	8,467,426	32,219	8,499,645	19,204,421
当年度変動額	0	0	0	0	0
建設改良積立金の取崩し	0	0	0	0	0
当年度資本的収支補てん額	0	0	0	0	0
当年度純損失	0	0	0	0	0
当年度末残高	5,178,625,311	8,467,426	32,219	8,499,645	19,204,421

単位:円

余 金					資 本 合 計
益 剰 余 金			利 益 剰 余 金 又 は 欠 損 金		
中小水力開発 改良積立金	建設改良 積立金	地域振興 積立金	未処分利益剰余金 又は未処理欠損金	利益剰余金又は 欠損金合計	
109,474,720	1,064,893,131	0	601,085,406	1,794,657,678	6,981,782,634
0	0	0	0	0	0
			(繰越利益剰余金)		
109,474,720	1,064,893,131	0	601,085,406	1,794,657,678	6,981,782,634
0	△ 300,000,000	0	△ 613,885,115	△ 913,885,115	△ 913,885,115
0	△ 300,000,000	300,000,000	0	0	0
0	0	△ 300,000,000	0	△ 300,000,000	△ 300,000,000
0	0	0	△ 613,885,115	△ 613,885,115	△ 613,885,115
			(当期未処理欠損金)		
109,474,720	764,893,131	0	△ 12,799,709	880,772,563	6,067,897,519

令和 3 年度熊本県電気事業欠損金処理計算書

	資 本 金	資 本 剰 余	
		補 助 金	受贈財産評価額
当年度末残高	5,178,625,311	8,467,426	32,219
議会の議決による処分額	0	0	0
処分後残高	5,178,625,311	8,467,426	32,219

単位：円

金	
資本剰余金合計	未処理欠損金
8,499,645	△ 12,799,709
0	0
8,499,645	(翌年度繰越欠損金) △ 12,799,709

令和3年度熊本県電気事業貸借対照表

(令和4年3月31日)

単位:円

科 目	金 額		
資 産 の 部			
1 固 定 資 産			
(1) 有 形 固 定 資 産			
イ 水 力 発 電 設 備	16,768,546,979		
減 価 償 却 累 計 額	△ 8,049,494,663	8,719,052,316	
ロ 業 務 設 備	477,811,472		
減 価 償 却 累 計 額	△ 239,375,257	238,436,215	
ハ 事 業 外 固 定 資 産	21,548,491		
減 価 償 却 累 計 額	0	21,548,491	
ニ 建 設 仮 勘 定		3,164,518,340	
有 形 固 定 資 産 合 計			12,143,555,362
(2) 無 形 固 定 資 産			
イ 水 力 発 電 設 備		66,146,878	
ロ 業 務 設 備		12,342,318	
無 形 固 定 資 産 合 計			78,489,196
(3) 投 資			
イ 長 期 貸 付 金		265,554,000	
投 資 合 計			265,554,000
固 定 資 産 合 計			12,487,598,558
2 流 動 資 産			
(1) 現 金 預 金			3,298,385,570
(2) 営 業 未 収 金			43,456,601
(3) 営 業 外 未 収 金			141,504,506
(4) 未 収 収 益			2,123
(5) 前 払 金			696,137,629
流 動 資 産 合 計			4,179,486,429
資 産 合 計			16,667,084,987

科 目	金 額		
負債の部			
3 固定負債			
(1) 引当金			
イ 退職給付引当金	602,068,117		
ロ 特別修繕引当金	235,330,250	837,398,367	
(2) 企業債			
イ 建設改良等の企業債	8,054,198,750	8,054,198,750	
固定負債合計			8,891,597,117
4 流動負債			
(1) 未払金		652,134,466	
(2) 未払費用		151,079,819	
(3) 預り金		17,741,085	
(4) 前受金		9,260,900	
(5) 企業債			
イ 建設改良等の企業債	586,537,747	586,537,747	
(6) 引当金			
イ 賞与引当金	30,002,000		
ロ 法定福利費引当金	5,918,000		
ハ 修繕引当金	1,370,000	37,290,000	
流動負債合計			1,454,044,017
5 繰延収益			
(1) 長期前受金		638,698,748	
(2) 長期前受金収益化累計額(借方)		△ 385,152,414	
繰延収益合計			253,546,334
負債合計			10,599,187,468
資本の部			
6 資本金			
(1) 自己資本金		5,178,625,311	
資本金合計			5,178,625,311
7 剰余金			
(1) 資本剰余金			
イ 補助金	8,467,426		
ロ 受贈財産評価額	32,219		
資本剰余金合計		8,499,645	
(2) 利益剰余金			
イ 利益積立金	19,204,421		
ロ 中小水力発電開発改良積立金	109,474,720		
ハ 建設改良積立金	764,893,131		
ニ 当年度未処理欠損金	12,799,709		
利益剰余金合計		880,772,563	
剰余金合計			889,272,208
資本合計			6,067,897,519
負債資本合計			16,667,084,987

決算附属書類

令和3年度熊本県電気事業報告書

1 概況

(1) 総括事項

令和3年度における県営の電気事業は、市房第一、市房第二、緑川第三、笠振及び菊鹿発電所の5水力発電所（最大出力20,200kW）で発電を行い、九州電力株式会社に電力の供給を行った。

市房第一、市房第二及び緑川第三発電所については、電気事業者による再生可能エネルギー電気の調達に関する特別措置法（固定価格買取制度）の認定を受け、同制度での供給を行った。なお、緑川第三発電所は同年12月末で買取期間が終了している。

また、緑川第一、緑川第二発電所についても同制度の認定を受けており、リニューアル事業（大規模更新）完了後、同制度に基づいて供給を行う予定である。

発電状況は、実績供給電力量が34,909,829kWhとなり、目標供給電力量58,005,000kWhに対して60.2%、前年度の実績供給電力量63,064,177kWhに対して55.4%となった。

目標供給電力量に対して大幅に減少した主な要因は、市房第一発電所が水車軸受損傷のため令和3年4月11日から同年7月11日まで発電機を停止していたこと、また、令和3年度は5月と8月を除いて降水量が例年に比べ少なかったことによるものである。なお、市房第一発電所の損傷等については工事受注者が再発防止策を含め修補を行っている。

事業収益は、5発電所分の電力料収入等の営業収益が834,706,555円（対前年度59.9%）、営業外収益が32,617,978円（同34.1%）、特別利益が139,954,162円（同410.4%）で、合計1,007,278,695円（同66.2%）となった。これに対し事業費は、営業費用が1,521,887,594円（同88.5%）、営業外費用が23,918,318円（同177.6%）、特別損失が75,357,898円（同121.8%）で、合計1,621,163,810円（同90.3%）となり、事業収支では、613,885,115円の純損失を生じた。

営業収益が減少した主な要因は、前述のとおり実績供給電力量が目標供給電力量に達しておらず電力料収入が減少したことによるものである。特別利益は、緑川第二発電所水車発電機等更新（土木設備）工事における損害賠償金の受入れによるものである。

営業費用が減少した主な要因は、市房ダムのダム管理費分担金及び退職給付費が減少したことによるものである。営業外費用が大幅に増加した要因は、損害賠償金に係る控除対象外消費税によるものである。特別損失は、主に令和2年7月豪雨により令和3年度へ繰り越した荒瀬ダム関連費用である。

緑川第一及び緑川第二発電所のリニューアル事業については、令和2年度から水車発電機等更新工事の現地施工に着手し、令和3年度は水車発電機等の据付を実施した。

新規水力発電所の開発に向け、令和3年度は机上調査及び既往調査候補地点の再評価等により計13箇所を候補地点として抽出し、一方で、砂防堰堤の活用について、庁内での情報共有や勉強会への参加を行った。

(2) 経営指標に関する事項

令和3年度決算における経営成績について、経営の健全度を示す経常収支比率は、市房第一及び第二発電所の水車発電機等更新工事の現地施工に伴い、同発電所を運転停止した平成30年度から100%を下回っている。当年度はリニューアルが完了した市房第一発電所の発電機停止等に伴う電力料収入の減少により前年度比29.7ポイント減の56.1%となり、直近5年で最低値となった。また、減価償却費等の設備投資による影響を除外したキャッシュベースでの利益を示すEBITDA（減価償却前利益）も△142百万円となり、令和元年度以来の赤字となった。

一方、償却対象資産の減価償却の状況を示す有形固定資産減価償却率は、前年度比1.5ポイント増の49.7%となった。これは、令和2年度にリニューアルが完了し発電を再開した市房第一及び第二発電所の固定資産の減価償却費が増加したためである。

〈経営指標の推移〉

	H29	H30	R1	R2	R3
経常収支比率 (%)	114.3	83.5	97.4	85.8	56.1
営業収支比率 (%)	111.6	80.9	92.2	81.0	54.8
純利益 (百万円)	-12	-340	-5,397	-273	-614
EBITDA(減価償却前利益) (百万円)	287	-52	-5,193	186	-142
有形固定資産減価償却率 (%)	71.5	71.3	68.6	48.2	49.7

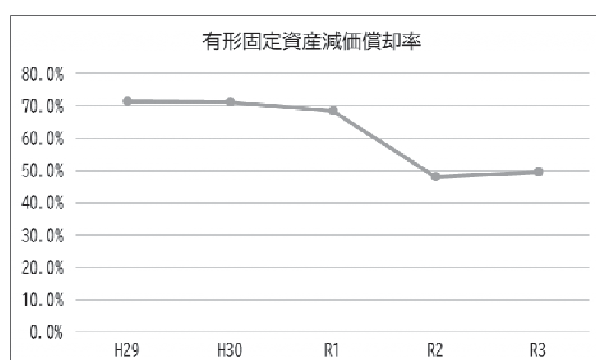
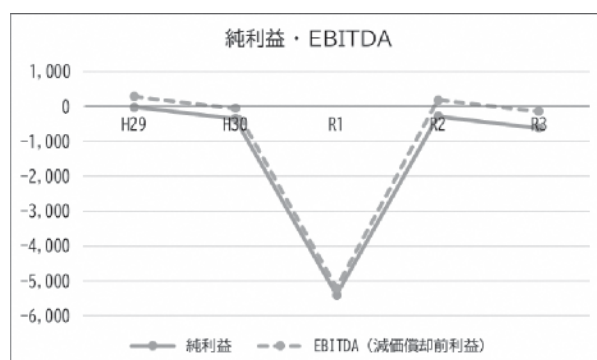
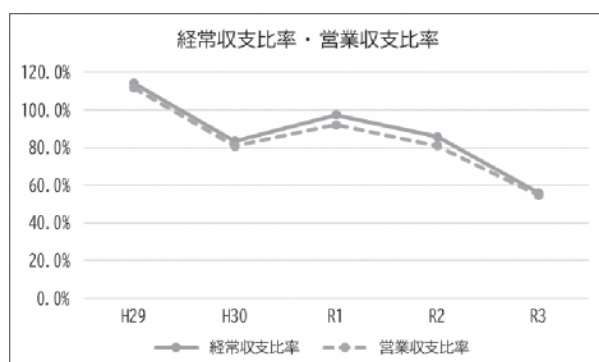

(3) 議会議決事項

提出年月日	議案番号	件名	議決年月日
令和3年9月10日	第53号	令和2年度熊本県電気事業会計決算の認定について	令和3年12月21日
令和3年11月30日	第5号	令和3年度熊本県電気事業会計補正予算(第1号)	令和3年12月21日
令和4年2月18日	第14号	令和3年度熊本県電気事業会計補正予算(第2号)	令和4年2月28日
令和4年2月18日	第56号	令和4年度熊本県電気事業会計予算	令和4年3月16日

(4) 行政官庁許認可事項

申請年月日 (番号)	申請先	件名	同意等年月日(番号)
令和3年7月6日 (財第63号)	総務大臣	令和3年度電気事業債(建設改良)に係る起債協議	令和3年7月30日 (総財営第26号)

(5) 職員に関する事項

現員表(令和4年3月31日現在)

単位:人

区分	職員	技能労務職員	計
本庁	局長	0	1
	総務経営課	0	16
	工務課	0	11
発電総合管理所	17	1	18
合計	45	1	46

(6) 公営企業管理規程の整備

制定年月日	番号	件名
令和3年5月18日	第6号	熊本県企業局事業用電気工作物保安規程の一部を改正する規程
令和3年8月13日	第8号	幸野ダム操作規程の一部を改正する規程
令和3年8月13日	第9号	船津ダム操作規程の一部を改正する規程
令和3年11月30日	第10号	熊本県企業局会計規程の一部を改正する規程
令和3年12月28日	第11号	熊本県企業局職員就業規程の一部を改正する規程
令和4年1月21日	第1号	熊本県職員記章規程の一部を改正する規程
令和4年3月11日	第2号	熊本県行政文書管理規程の一部を改正する規程
令和4年3月31日	第3号	熊本県行政文書管理規程の一部を改正する規程
令和4年3月31日	第4号	熊本県企業職員の給与に関する規程の一部を改正する規程

(7) 料金その他供給条件の設定、変更に関する事項

イ 水力発電所について、九州電力株式会社との電力受給契約を次のとおり締結している。

項目	料金その他供給条件の内容
契約期間 対象発電所 契約料金 (令和3年度分)	令和2年4月1日～令和4年3月31日まで 緑川第一、緑川第二、緑川第三、笠振及び菊鹿の5発電所 ○緑川第三発電所(令和3年12月まで) 電気事業者による再生可能エネルギー電気の調達に関する特別措置法(固定価格買取制度)に基づく。 27.14円/kWhに消費税等相当額を加えて得た値(令和3年12月31日まで) ○笠振、菊鹿及び緑川第三(令和4年1月から)発電所 基本料金 年額 66,500,000円 電力量料金 3円/kWh 料金は、基本料金と受給電力量に電力量料金を乗じたものの合計額に消費税及び地方消費税相当額(以下、消費税等相当額)を加算したものである。 ○緑川第一及び緑川第二発電所(令和3年度はリニューアル工事のため、対象外)
目標電力量 契約の相手方 締結年月日	令和2年度:16,631,000kWh、令和3年度:9,083,000kWh 九州電力株式会社 令和2年3月31日

なお、電気事業者による再生可能エネルギー電気の調達に関する特別措置法(固定価格買取制度)に基づくものは次のとおり。

項目	料金その他供給条件の内容
売電期間 対象発電所 売電料金 売電の相手方 認定日	令和2年5月1日～令和22年4月30日まで 市房第一発電所 24.00円/kWhに消費税等相当額を加えて得た値 九州電力株式会社 平成25年12月20日
売電期間 対象発電所 売電料金 売電の相手方 認定日	令和2年4月1日～令和22年3月31日まで 市房第二発電所 24.00円/kWhに消費税等相当額を加えて得た値 九州電力株式会社 平成25年12月20日

2 工 事

(1) 建設工事の概況

該当なし

(2) 改良工事の概況

本年度実施した主な改良工事は次のとおりである。

工 事 名	請負金額	契約年月日	竣工年月日	請 負 業 者
	円			
緑川第一発電所水車発電機等更新（土木設備）工事	609,495,604	R2.3.4	R4.3.10	三洲・岩田建設工事共同企業体
緑川第二発電所水車発電機等更新（土木設備）工事	359,988,073	R2.3.17	R4.3.23	中内・吉田建設工事共同企業体
(改良) 菊鹿発電所自動制御装置等更新工事他合併	245,678,470	R2.3.25	R3.6.7	(株) 明電舎九州支店
(改良) 市房第一発電所取水口スクリーン更新工事	220,473,599	R2.3.2	R3.5.31	西田鉄工（株）
緑川第二発電所配電盤室監視盤等移設工事	15,050,705	R2.11.4	R3.7.19	(株) 上野製作所
緑川第二発電所建築物その他改修工事	14,182,804	R2.10.19	R3.8.3	(有) 松岡住宅

(3) 保存工事の概況

本年度実施した主な保存工事は次のとおりである。

工 事 名	請負金額	契約年月日	竣工年月日	請 負 業 者
	円			
市房発電所水路工作物墜落防止柵嵩上げ等工事	12,903,560	R3.10.21	R4.3.16	(有) 八代機工
緑川・菊鹿発電所水路工作物墜落防止柵嵩上げ等工事	12,492,124	R3.9.16	R4.3.24	満尾工業（株）
市房第一発電所放水路ゲート塗装工事	2,332,000	R3.10.1	R4.2.14	(有) 巧輝建装

(4) 荒瀬ダム関連工事の概況

本年度実施した主な荒瀬ダム関連工事は次のとおりである。

工 事 名	請負金額	契約年月日	竣工年月日	請 負 業 者
	円			
荒瀬ダム撤去関連工事	19,931,406	R3.6.18	R4.3.18	(株) 小笹建設

3 業 務

(1) 業務量

発電電力量及び供給電力量

イ 水力発電

発電所名	区分	電 力 量 (kWh)			供給達成率 (%)	備 考
		発電電力量	実績供給電力量	目標供給電力量		
市房第一発電所		23,017,700	22,542,648	43,310,000	52.0	
市房第二発電所		5,777,100	5,627,904	7,531,000	74.7	
緑川第一発電所		-	-	-	-	リニューアル工事中
緑川第二発電所		-	-	-	-	リニューアル工事中
緑川第三発電所		2,828,340	2,815,499	1,454,000	193.6	令和3年12月まで
小計(固定買取価格制度分)		31,623,140	30,986,051	52,295,000	59.3	
笠振発電所		108,426	100,860	2,211,000	4.6	
菊鹿発電所		2,934,151	2,920,518	3,116,000	93.7	
緑川第三発電所		905,560	902,400	383,000	235.6	令和4年1月から
小計(固定買取価格制度分以外)		3,948,137	3,923,778	5,710,000	68.7	
全発電所合計		35,571,277	34,909,829	58,005,000	60.2	

(2) 事業収入に関する事項

単位:円

科 目	当 年 度	前 年 度	比較増減	当年度構成比 (%)	備 考
営 業 収 益	834,706,555	1,392,473,910	△ 557,767,355	82.9	(917,826,707)
水力発電電力料	830,766,993	1,388,276,258	△ 557,509,265	82.5	(913,843,674)
負担金収益	379,091	362,728	16,363	0.0	(417,000)
雑 収 益	3,560,471	3,834,924	△ 274,453	0.4	(3,566,033)
営 業 外 収 益	32,617,978	95,520,268	△ 62,902,290	3.2	(32,652,389)
受 入 利 息	52,941	62,326	△ 9,385	0.0	(52,941)
雑 収 益 等	14,948,735	17,015,828	△ 2,067,093	1.5	(14,983,146)
補 助 金	0	63,327,589	△ 63,327,589	0.0	(0)
長期前受金戻入	17,616,302	15,114,525	2,501,777	1.7	(17,616,302)
特 別 利 益	139,954,162	34,103,839	105,850,323	13.9	(139,954,162)
過年度損益修正益	0	34,103,839	△ 34,103,839	0.0	(0)
その他特別利益	139,954,162	0	139,954,162	13.9	(139,954,162)
合 計	1,007,278,695	1,522,098,017	△ 514,819,322	100.0	(1,090,433,258)

(注) ()内は、当年度の消費税及び地方消費税込みの決算額である。

(3) 事業費に関する事項

単位:円

科 目	当 年 度	前 年 度	比較増減	当年度構成比 (%)	備 考
営 業 費 用	1,521,887,594	1,720,062,554	△ 198,174,960	93.9	(1,570,858,700)
水力発電費	1,171,510,418	1,262,621,757	△ 91,111,339	72.3	(1,214,676,679)
一般管理費	350,377,176	457,440,797	△ 107,063,621	21.6	(356,182,021)
営 業 外 費 用	23,918,318	13,468,787	10,449,531	1.5	(23,918,318)
支 払 利 息	11,186,325	13,242,200	△ 2,055,875	0.7	(11,186,325)
雑 損 失 等	0	226,230	△ 226,230	0.0	(0)
雑 支 出	12,731,993	357	12,731,636	0.8	(12,731,993)
特 別 損 失	75,357,898	61,875,771	13,482,127	4.6	(81,229,544)
固定資産売却損	16,471,570	578,289	15,893,281	1.0	(16,471,570)
その他特別損失	0	61,297,482	△ 61,297,482	0.0	(0)
荒瀬ダム関連費用	58,886,328	0	58,886,328	3.6	(64,757,974)
合 計	1,621,163,810	1,795,407,112	△ 174,243,302	100.0	(1,676,006,562)

(注) ()内は、当年度の消費税及び地方消費税込みの決算額である。

(4) その他主要な事項

該当なし

4 会 計

(1) 重要契約の要旨

該当なし

(2) 企業債及び一時借入金の概況

イ 企業債

単位：円

発電所名	借入先	前年度末残高	本年度借入高	本年度償還高	年度末残高	備考
緑川発電所	財政融資資金	0	0	0	0	
	地方公共団体金融機構	75,994,084	0	12,923,924	63,070,160	
	計	75,994,084	0	12,923,924	63,070,160	
笠振発電所	財政融資資金	61,156,922	0	11,250,351	49,906,571	
	地方公共団体金融機構	1,497,427	0	1,497,427	0	
	計	62,654,349	0	12,747,778	49,906,571	
菊鹿発電所	財政融資資金	59,434,594	0	6,409,009	53,025,585	
	地方公共団体金融機構	10,959,595	0	2,971,719	7,987,876	
	計	70,394,189	0	9,380,728	61,013,461	
緑川第三発電所	財政融資資金	23,311,073	0	2,167,517	21,143,556	
	地方公共団体金融機構	7,064,412	0	1,365,457	5,698,955	
	計	30,375,485	0	3,532,974	26,842,511	
発電総合管理所	財政融資資金	85,346,382	0	8,745,778	76,600,604	
	地方公共団体金融機構	57,947,360	0	17,038,814	40,908,546	
	計	143,293,742	0	25,784,592	117,509,150	
市房・緑川発電所リニューアル	財政融資資金	0	0	0	0	
	地方公共団体金融機構	3,828,500,000	1,358,600,000	141,105,356	5,045,994,644	
	銀行	2,244,000,000	1,032,400,000	0	3,276,400,000	
	計	6,072,500,000	2,391,000,000	141,105,356	8,322,394,644	
電気事業合計	財政融資資金	229,248,971	0	28,572,655	200,676,316	
	地方公共団体金融機構	3,981,962,878	1,358,600,000	176,902,697	5,163,660,181	
	銀行	2,244,000,000	1,032,400,000	0	3,276,400,000	
	計	6,455,211,849	2,391,000,000	205,475,352	8,640,736,497	

※財政融資資金には、旧大蔵省資金運用部資金を含む。

ロ 一時借入金

該当なし

(3) その他会計経理に関する重要事項

イ 補助金

(A) 国庫補助金(資本剰余金)

単位:円

施設名	前年度末残高	年度中増加額	年度中減少額	年度末残高	備考
笠振発電所	6,037,250	0	0	6,037,250	
緑川発電所	1,483,333	0	0	1,483,333	
菊鹿発電所	946,843	0	0	946,843	
計	8,467,426	0	0	8,467,426	

ロ その他

- (A) 消費税法第30条第6項及び消費税法施行令第48条に規定する課税売上割合は、98.95%である。また、消費税法第60条第4項及び消費税法施行令第75条に規定する特定収入割合は、14.26%である。
- (B) 特定収入をもってまかなわれた収益的支出に係る控除できなかった仕入税額(控除対象外消費税)は、営業外費用の雑支出として計上した。
- (C) 令和3年度における消費税及び地方消費税の還付額は、130,384,506円である。
- (D) 一般会計からの繰出金9,270,000円については、児童手当に2,327,000円(特定収入以外)、基礎年金拠出金に6,669,000円(特定収入以外)、鳥インフルエンザ防疫業務の時間外手当等に274,000円(特定収入以外)充当した。

(4) 令和3年度熊本県電気事業キャッシュ・フロー計算書

(令和3年4月1日から令和4年3月31日まで)

単位：円

I 営業活動によるキャッシュ・フロー		
当年度純損益		△ 613,885,115
減価償却費		478,001,292
固定資産除却損		188,327
固定資産売却損		16,471,570
長期前受金戻入額		△ 17,616,302
退職給付引当金の増減額	(減少：△)	25,045,077
修繕引当金の増減額	(減少：△)	22,000
特別修繕引当金の増減額	(減少：△)	△ 3,300,412
賞与引当金の増減額	(減少：△)	△ 1,770,000
受入利息	(△)	△ 52,941
支払利息		11,186,325
固定資産売却益	(△)	
貯蔵品の増減額	(増加：△)	
未収金及び未収収益の増減額	(増加：△)	76,581,223
未払金及び未払費用の増減額	(減少：△)	447,701,200
未収還付消費税の増減額	(増加：△)	△ 72,238,439
未払消費税の増減額	(減少：△)	
その他の流動資産の増減額	(増加：△)	△ 225,227,629
その他の流動負債の増減額	(減少：△)	△ 3,044,572
小計		118,061,604
固定資産売却益		52,941
利息の受取額		△ 11,186,325
利息の支払額		
営業活動によるキャッシュ・フロー		106,928,220
II 投資活動によるキャッシュ・フロー		
固定資産の取得による支出		△ 1,861,557,729
固定資産の売却による収入		1,226,372
補助金等収入		
補助金等の精算による返還金の支出		
長期貸付金の回収による収入		265,554,000
長期貸付けによる支出		△ 265,554,000
投資活動によるキャッシュ・フロー		△ 1,860,331,357
III 財務活動によるキャッシュ・フロー		
企業債の発行による収入		2,391,000,000
企業債の償還による支出		△ 205,475,352
長期借入れによる収入		
一般会計への繰出金による支出		△ 300,000,000
財務活動によるキャッシュ・フロー		1,885,524,648
IV 現金の増減額	(減少：△)	132,121,511
V 現金の期首残高		3,166,264,059
VI 現金の期末残高		3,298,385,570

収 益 費 用 明 細 書

単位：円

款	項	目	節	細 節	金 額	消費税額	備 考				
事業収益	営業収益	企 業 局	電 力 料		1,007,278,695	83,154,563					
					834,706,555	83,120,152					
					834,706,555	83,120,152					
					830,766,993	83,076,681					
					830,766,993	83,076,681	水力発電電力料				
					379,091	37,909	負担金収益				
					3,560,471	5,562	雑収益				
					3,469,260	0	公舎貸付料				
					66,017	3,050	諸貸付料				
					25,194	2,512	その他雑収益				
				営業外収益	企 業 局				32,617,978	34,411	
									32,617,978	34,411	
								受入利息	52,941	0	
								貸付金利息	5,311	0	
								預金利息	47,630	0	
			雑収益			14,547,870	3,000				
			固定資産売却益			39,881	0				
			その他雑収益			14,507,989	3,000	一般会計繰出金含む			
			過年度損益修正益			400,865	31,411				
			長期前受金戻入			17,616,302	0				
			国庫補助金戻入			17,616,302	0				
	特別利益	企 業 局						139,954,162	0		
								139,954,162	0		
							その他特別利益	139,954,162	0		
	事業費用	営業費用	市 房 発 電 所					1,621,163,810	54,842,752		
						1,521,887,594	48,971,106				
						460,152,158	12,038,582				
						報酬	4,108,144	10,835			
						消耗品費	10,654,006	1,065,249			
						雑消耗品費	10,654,006	1,065,249			
						修繕費	22,739,158	2,273,912			
						建物修繕費	1,181,689	118,167			
						構築物修繕費	19,568,350	1,956,834			
						機械装置修繕費	367,734	36,773			
						雑修繕費	1,621,385	162,138			
						水利使用料	22,823,787	2,282,379			
						補償費	10,630	0			
						臨時的補償費	10,630	0			
						賃借料	172,235	6,678			
						借地借家料	95,017	0			
						雑賃借料	77,218	6,678			
						損害保険料	6,168,744	0			
						委託費	2,938,614	293,862			
					雑委託費	2,938,614	293,862				
					交付金	15,074,800	0				
					諸費	180,429	15,661				
					通信運搬費	143,982	14,386				
					雑費	36,447	1,275				
					減価償却費	262,037,233	0				
					減価償却引当	262,037,233	0				
					固定資産除却費	14,025,831	1,400,553				
					除却損	20,300	0				
					除却費用	14,005,531	1,400,553				
					共有設備費分担額	54,542,547	4,689,453				
					ダム管理費分担金	54,542,547	4,689,453				
					修繕引当金繰入額	1,370,000	0				
		特別修繕引当金繰入額	43,306,000	0							

款	項	目	節	細 節	金 額	消費税額	備 考
		緑川発電所			338,979,260	19,788,283	
			報 酬		4,654,357	3,424	
			消 耗 品 費		6,368,818	636,830	
				潤 滑 油 脂 費	10,000	1,000	
				雑 消 耗 品 費	6,358,818	635,830	
			修 繕 費		127,987,109	12,798,571	
				建 物 修 繕 費	1,462,091	146,210	
				構 築 物 修 繕 費	118,327,361	11,832,736	
				機 械 装 置 修 繕 費	211,575	21,157	
				雑 修 繕 費	7,986,082	798,468	
			水 利 使 用 料		24,076,132	2,407,613	
			補 償 費		3,465	0	
				臨 時 的 補 償 費	3,465	0	
			賃 借 料		2,158,688	180,722	
				借 地 借 家 料	92,180	0	
				雑 賃 借 料	2,066,508	180,722	
			損 害 保 險 料		676,195	0	
			委 託 費		2,123,068	212,301	
				雑 委 託 費	2,123,068	212,301	
			交 付 金		15,895,400	0	
			諸 費		723,333	71,251	
				通 信 運 搬 費	113,363	11,334	
				雑 費	609,970	59,917	
			諸 税		5,000	0	
			減 価 償 却 費		115,399,863	0	
				減 価 償 却 引 当	115,399,863	0	
			固 定 資 産 除 却 費		1,173,741	105,762	
				除 却 損	116,125	0	
				除 却 費 用	1,057,616	105,762	
			共 有 設 備 費 分 担 額		37,734,091	3,371,809	
				ダ ム 管 理 費 分 担 金	37,734,091	3,371,809	
		笠振発電所			59,335,718	559,838	
			消 耗 品 費		1,117,395	111,733	
				雑 消 耗 品 費	1,117,395	111,733	
			修 繕 費		2,370,973	371,897	
				建 物 修 繕 費	68,658	6,866	
				構 築 物 修 繕 費	1,667,650	166,765	
				機 械 装 置 修 繕 費	634,665	198,266	
			水 利 使 用 料		489,286	48,928	
			賃 借 料		6,700	0	
				雑 賃 借 料	6,700	0	
			損 害 保 險 料		494,584	0	
			委 託 費		255,000	25,500	
				雑 委 託 費	255,000	25,500	
			交 付 金		11,080,500	0	
			諸 費		17,800	1,780	
				雑 費	17,800	1,780	
			減 価 償 却 費		37,857,480	0	
				減 価 償 却 引 当	37,857,480	0	
			特 別 修 繕 引 当 金 繰 入 額		5,646,000	0	
		菊鹿発電所			48,559,300	7,982,199	
			消 耗 品 費		179,033	17,883	
				雑 消 耗 品 費	179,033	17,883	
			修 繕 費		3,978,643	7,123,106	
				建 物 修 繕 費	181,283	18,128	
				構 築 物 修 繕 費	3,598,892	359,890	
				機 械 装 置 修 繕 費	198,468	6,745,088	
			水 利 使 用 料		982,072	98,207	
			補 償 費		300,000	0	
				定 期 的 補 償 費	300,000	0	

款	項	目	節	細 節	金 額	消費税額	備 考
			賃 借 料		232,494	23,249	
				雑 賃 借 料	232,494	23,249	
			損 害 保 険 料		333,630	0	
			委 託 費		928,009	92,798	
				雑 委 託 費	928,009	92,798	
			交 付 金		2,840,100	0	
			諸 費		42,100	3,830	
				雑 費	42,100	3,830	
			減 価 償 却 費		25,011,961	0	
				減 価 償 却 引 当	25,011,961	0	
			固 定 資 産 除 却 費		6,231,258	623,126	
				除 却 費 用	6,231,258	623,126	
		緑川第三発電所	特別修繕引当金繰入額		7,500,000	0	
					24,169,916	146,423	
			消 耗 品 費		90,044	9,003	
				雑 消 耗 品 費	90,044	9,003	
			修 繕 費		410,317	41,031	
				建 物 修 繕 費	13,100	1,310	
				構 築 物 修 繕 費	242,749	24,274	
				機 械 装 置 修 繕 費	154,468	15,447	
			水 利 使 用 料		587,567	58,757	
			損 害 保 険 料		197,286	0	
			交 付 金		1,250,300	0	
			減 価 償 却 費		13,758,080	0	
				減 価 償 却 引 当	13,758,080	0	
			負 担 金		376,322	37,632	
				そ の 他 負 担 金	376,322	37,632	
		発電総合管理所	特別修繕引当金繰入額		7,500,000	0	
					240,314,066	2,650,936	
			給 料 手 当		126,564,098	111,962	職員給与予算額
				基 準 賃 金 等	126,564,098	111,962	185,355 千円
			報 酬		26,341,842	31,600	21 名分
			消 耗 品 費		7,889,498	785,854	
				雑 消 耗 品 費	7,889,498	785,854	
			修 繕 費		6,133,885	612,789	
				建 物 修 繕 費	253,199	25,320	
				機 械 装 置 修 繕 費	1,038,900	103,890	
				雑 修 繕 費	4,841,786	483,579	
			賃 借 料		2,758,430	274,853	
				雑 賃 借 料	2,758,430	274,853	
			損 害 保 険 料		503,281	0	
			委 託 費		1,437,943	143,789	
				雑 委 託 費	1,437,943	143,789	
			交 付 金		6,996,700	0	
			諸 費		4,691,797	467,362	
				通 信 運 搬 費	995,052	99,440	
				旅 費	2,877,984	287,799	
				雑 費	818,761	80,123	
			諸 税		92,000	0	
			減 価 償 却 費		12,544,882	0	
				減 価 償 却 引 当	12,544,882	0	
			固 定 資 産 除 却 費		64,035	1,213	
				除 却 損	51,902	0	
				除 却 費 用	12,133	1,213	
			負 担 金		2,029,306	202,930	
				そ の 他 負 担 金	2,029,306	202,930	
			法 定 福 利 費		27,302,369	18,584	
				共 済 組 合 負 担 金	26,816,612	0	
				公 災 保 険 料	229,422	0	
				健 康 診 断 費	185,836	18,584	

款	項	目	節	細 節	金 額	消費税額	備 考
				そ の 他	70,499	0	
			賞与引当金繰入額		14,964,000	0	
				給 与 分	12,489,000	0	
				法定福利費分	2,475,000	0	
		一 般 管 理 費			350,377,176	5,804,845	
			給 料 手 当		177,867,568	171,671	職員給与予算額
				基 準 賃 金 等	177,867,568	171,671	288,287 千円
			報 酬		2,241,672	8,296	26 名分
			養 成 研 究 費		1,721,420	170,689	
			普及開発関係費		18,636,363	1,863,637	
				広 告 宣 伝 費	18,636,363	1,863,637	
			消 耗 品 費		3,857,191	376,319	
				雑 消 耗 品 費	3,857,191	376,319	
			修 繕 費		1,530,958	152,654	
				建 物 修 繕 費	299,465	29,946	
				雑 修 繕 費	1,231,493	122,708	
			賃 借 料		4,923,795	492,380	
				雑 賃 借 料	4,923,795	492,380	
			損 害 保 険 料		86,598	0	
			委 託 費		736,954	73,648	
				雑 委 託 費	625,191	62,472	
				その他業務委託費	111,763	11,176	
			交 付 金		531,000	0	
			諸 費		10,676,342	936,819	
				通 信 運 搬 費	473,439	47,332	
				旅 費	704,026	70,401	
				雑 費	9,498,877	819,086	
			諸 税		30,800	0	
			減 価 償 却 費		11,391,793	0	
				減 価 償 却 引 当	11,391,793	0	
			負 担 金		2,296,317	229,632	
				そ の 他 負 担 金	2,296,317	229,632	
			共有設備分担額		13,012,841	1,301,284	
				庁舎管理費分担金	13,012,841	1,301,284	
			退 職 給 付 費		42,105,000	0	取崩し額
				退職給付引当金繰入額	42,105,000	0	17,059,923 円
			法 定 福 利 費		37,693,602	19,720	
				共 済 組 合 負 担 金	37,265,717	0	
				労 災 保 険 料	1,930	0	
				公 災 保 険 料	227,090	0	
				健 康 診 断 費	197,205	19,720	
				そ の 他	1,660	0	
			厚 生 福 利 費		80,962	8,096	
				そ の 他	80,962	8,096	
			賞与引当金繰入額		20,956,000	0	
				給 与 分	17,513,000	0	
				法定福利費分	3,443,000	0	
	営 業 外 費 用	企 業 局			23,918,318	0	
			支 払 利 息		23,918,318	0	
				企 業 債 利 息	11,186,325	0	
			雑 支 出		11,186,325	0	
				控除対象外消費税	12,731,993	0	
	特 別 損 失	企 業 局			12,731,993	0	
			固定資産売却損		75,357,898	5,871,646	
			荒瀬ダム関連費用		75,357,898	5,871,646	
					16,471,570	0	
				荒瀬ダム撤去関連負担金	58,886,328	5,871,646	
				そ の 他	40,597,000	4,059,700	
					18,289,328	1,811,946	

固 定 資 産 明 細 書

(1) 有形固定資産

単位:円

資産の種類	年度当初の 現在高	当年度 増加額	当年度 減少額	年度末 現在高	減 価 償 却 累 計 額			年度末償却 未済高
					当年度増加額	当年度減少額	累 計	
水 力 発 電 設 備	16,549,619,997	338,668,275	119,741,293	16,768,546,979	451,750,528	101,855,024	8,049,494,663	8,719,052,316
市 房 発 電 所	6,911,979,749	186,425,014	3,715,192	7,094,689,571	261,636,203	711,062	1,479,527,956	5,615,161,615
土 地	708,755	0	5,119	703,636	0	0	0	703,636
水 源 かん 養 林	13,125,088	0	0	13,125,088	0	0	0	13,125,088
建 物	618,728,687	0	0	618,728,687	19,508,508	0	92,499,756	526,228,931
水 路	594,945,406	186,425,014	3,304,073	778,066,347	10,970,129	325,362	450,598,241	327,468,106
調 整 池	437,920,759	0	0	437,920,759	10,932,205	0	307,188,644	130,732,115
機 械 装 置	5,040,013,106	0	0	5,040,013,106	212,701,407	0	504,703,369	4,535,309,737
諸 装 置	196,116,555	0	0	196,116,555	7,184,996	0	115,953,056	80,163,499
備 品	10,421,393	0	406,000	10,015,393	338,958	385,700	8,584,890	1,430,503
緑 川 発 電 所	5,033,577,797	2,125,000	2,322,500	5,033,380,297	100,950,922	2,206,375	4,045,251,676	988,128,621
土 地	22,078,531	0	0	22,078,531	0	0	0	22,078,531
水 源 かん 養 林	15,834,222	0	0	15,834,222	0	0	0	15,834,222
建 物	350,298,822	0	0	350,298,822	4,195,456	0	312,144,108	38,154,714
水 路	998,002,205	0	0	998,002,205	14,717,202	0	858,393,714	139,608,491
調 整 池	806,954,367	0	0	806,954,367	21,609,195	0	659,310,012	147,644,355
機 械 装 置	2,555,266,802	0	0	2,555,266,802	55,865,863	0	2,009,103,826	546,162,976
諸 装 置	272,052,624	0	0	272,052,624	3,837,359	0	199,417,595	72,635,029
備 品	13,090,224	2,125,000	2,322,500	12,892,724	725,847	2,206,375	6,882,421	6,010,303
笠 振 発 電 所	2,197,363,471	0	0	2,197,363,471	37,857,480	0	1,120,613,119	1,076,750,352
土 地	30,170,764	0	0	30,170,764	0	0	0	30,170,764
建 物	91,474,455	0	0	91,474,455	2,045,703	0	59,099,619	32,374,836
水 路	1,194,977,899	0	0	1,194,977,899	19,447,930	0	527,453,579	667,524,320
機 械 装 置	526,923,776	0	0	526,923,776	9,493,979	0	326,968,911	199,954,865
諸 装 置	353,602,984	0	0	353,602,984	6,869,868	0	206,888,097	146,714,887
備 品	213,593	0	0	213,593	0	0	202,913	10,680
菊 鹿 発 電 所	785,306,122	149,860,394	112,665,567	822,500,949	25,011,961	97,951,455	433,461,837	389,039,112
土 地	3,482,368	0	0	3,482,368	0	0	0	3,482,368
建 物	55,984,057	0	0	55,984,057	1,209,017	0	32,673,104	23,310,953
水 路	333,629,335	0	0	333,629,335	6,523,793	0	145,609,938	188,019,397
機 械 装 置	385,659,150	149,860,394	112,665,567	422,853,977	17,236,318	97,951,455	249,821,337	173,032,640
諸 装 置	6,551,212	0	0	6,551,212	42,833	0	5,357,458	1,193,754
緑 川 第 三 発 電 所	396,893,213	0	0	396,893,213	13,758,080	0	275,508,418	121,384,795
建 物	40,442,236	0	0	40,442,236	931,655	0	21,562,159	18,880,077
水 路	99,129,625	0	0	99,129,625	1,867,522	0	39,315,927	59,813,698
機 械 装 置	251,817,786	0	0	251,817,786	10,958,903	0	209,401,946	42,415,840
諸 装 置	5,291,766	0	0	5,291,766	0	0	5,027,176	264,590
備 品	211,800	0	0	211,800	0	0	201,210	10,590
発 電 総 合 管 理 所	1,224,499,645	257,867	1,038,034	1,223,719,478	12,535,882	986,132	695,131,657	528,587,821
土 地	384,000,000	0	0	384,000,000	0	0	0	384,000,000
建 物	233,994,603	257,867	391,834	233,860,636	4,672,425	372,242	144,280,766	89,579,870
機 械 装 置	510,694,866	0	0	510,694,866	4,899,371	0	468,041,690	42,653,176
諸 装 置	82,625,705	0	0	82,625,705	2,237,301	0	71,143,127	11,482,578
備 品	13,184,471	0	646,200	12,538,271	726,785	613,890	11,666,074	872,197
業 務 設 備	473,639,472	4,172,000	0	477,811,472	9,791,443	0	239,375,257	238,436,215
企 業 局	473,639,472	4,172,000	0	477,811,472	9,791,443	0	239,375,257	238,436,215
土 地	91,269,523	0	0	91,269,523	0	0	0	91,269,523
建 物	254,871,106	0	0	254,871,106	4,166,885	0	130,843,367	124,027,739
諸 装 置	116,762,600	3,870,000	0	120,632,600	4,960,521	0	101,178,934	19,453,666
備 品	10,736,243	302,000	0	11,038,243	664,037	0	7,352,956	3,685,287
事 業 外 固 定 資 産	21,548,491	0	0	21,548,491	0	0	0	21,548,491
企 業 局	21,548,491	0	0	21,548,491	0	0	0	21,548,491
土 地	21,548,491	0	0	21,548,491	0	0	0	21,548,491
計	17,044,807,960	342,840,275	119,741,293	17,267,906,942	461,541,971	101,855,024	8,288,869,920	8,979,037,022

① 仮勘定明細書

単位:円

資産の種類	年度当初の現在高	当年度増加額	当年度減少額	年度末現在高	備考
建設仮勘定	1,645,800,886	1,705,142,468	186,425,014	3,164,518,340	
発電総合管理所建設工事	327,694,367	71,111,775	0	398,806,142	
建物	2,470,000	0	0	2,470,000	
機械装置	325,166,092	71,052,625	0	396,218,717	
総係費	58,275	59,150	0	117,425	
市房発電所建設工事	144,422,768	42,002,246	186,425,014	0	
水路	144,422,768	42,002,246	186,425,014	0	
緑川発電所建設工事	1,173,683,751	1,592,028,447	0	2,765,712,198	
建物	401,113,772	27,729,215	0	428,842,987	
水路	27,307,117	0	0	27,307,117	
機械装置	737,777,133	1,564,091,664	0	2,301,868,797	
諸装置費	6,640,000	0	0	6,640,000	
総係費	845,729	207,568	0	1,053,297	
計	1,645,800,886	1,705,142,468	186,425,014	3,164,518,340	

(2) 無形固定資産

単位:円

資産の種類	年度当初の現在高	当年度増加額	当年度減少額	当年度減価償却費	年度末現在高	備考
水力発電設備	81,005,849	0	0	14,858,971	66,146,878	
市房発電所	4,717,123	0	0	401,030	4,316,093	
水利権	3,451,487	0	0	332,170	3,119,317	
電話加入権	169,620	0	0	0	169,620	
電信電話専用施設利用権	1,096,016	0	0	68,860	1,027,156	
緑川発電所	75,072,296	0	0	14,448,941	60,623,355	
ダム使用権	15,532,655	0	0	10,730,516	4,802,139	
電話加入権	354,710	0	0	0	354,710	
電信電話専用施設利用権	59,184,931	0	0	3,718,425	55,466,506	
発電総合管理所	1,216,430	0	0	9,000	1,207,430	
電話加入権	1,199,630	0	0	0	1,199,630	
電信電話専用施設利用権	16,800	0	0	9,000	7,800	
業務設備	13,942,668	0	0	1,600,350	12,342,318	
企業局	13,942,668	0	0	1,600,350	12,342,318	
電話加入権	457,760	0	0	0	457,760	
電信電話専用施設利用権	1,575	0	0	350	1,225	
庁舎使用権	13,483,333	0	0	1,600,000	11,883,333	
計	94,948,517	0	0	16,459,321	78,489,196	

(3) 投資明細書

単位:円

資産の種類	年度当初の現在高	当年度増加額	当年度減少額	年度末現在高	備考
長期投資	265,554,000	265,554,000	265,554,000	265,554,000	
企業局	265,554,000	265,554,000	265,554,000	265,554,000	(有工貸付分)
長期貸付	265,554,000	265,554,000	265,554,000	265,554,000	
計	265,554,000	265,554,000	265,554,000	265,554,000	

繰延収益明細書

単位：円

区 分	年度当初 現在高	当年度 増加額	当年度 減少額	年度末 現在高	長期前受金収益化累計額				年 度 末 収益化未済高
					年度当初 現在高	当年度 増加額	当年度 減少額	累 計	
長期前受金	669,332,289	0	30,633,541	638,698,748	398,169,653	13,615,423	26,632,662	385,152,414	253,546,334
長期前受金	669,332,289	0	30,633,541	638,698,748	398,169,653	13,615,423	26,632,662	385,152,414	253,546,334
国庫補助金	669,332,289	0	30,633,541	638,698,748	398,169,653	13,615,423	26,632,662	385,152,414	253,546,334
計	669,332,289	0	30,633,541	638,698,748	398,169,653	13,615,423	26,632,662	385,152,414	253,546,334

企業債明細書

種 類	許可（同意） 年度	発行年月日	発行総額	償 還 高	
				当年度償還高	償還高累計
建設改良等の企業債	昭和27年度	S 28. 3. 31	50,000,000	0	50,000,000
〃	〃	S 28. 5. 30	50,000,000	0	50,000,000
〃	昭和28年度	S 29. 1. 11	50,000,000	0	50,000,000
〃	〃	S 29. 4. 14	500,000,000	0	500,000,000
〃	昭和29年度	S 29. 9. 21	150,000,000	0	150,000,000
〃	〃	S 30. 5. 31	1,350,000,000	0	1,350,000,000
〃	昭和30年度	S 30. 10. 20	200,000,000	0	200,000,000
〃	〃	S 31. 5. 30	500,000,000	0	500,000,000
〃	昭和57年度	S 58. 3. 28	123,000,000	0	123,000,000
〃	昭和58年度	S 59. 3. 26	143,000,000	0	143,000,000
〃	昭和59年度	S 60. 3. 25	158,000,000	0	158,000,000
〃	昭和62年度	S 62. 12. 21	293,000,000	0	293,000,000
〃	〃	S 63. 3. 30	90,000,000	0	90,000,000
〃	平成7年度	H 8. 3. 22	110,000,000	0	110,000,000
〃	平成9年度	H 10. 3. 25	100,000,000	0	100,000,000
〃	平成12年度	H 13. 3. 29	178,000,000	0	178,000,000
〃	平成13年度	H 14. 3. 28	148,000,000	0	148,000,000
〃	平成14年度	H 15. 3. 28	101,000,000	0	101,000,000
藤本発電所 小計			4,294,000,000	0	4,294,000,000
建設改良等の企業債	昭和32年度	S 33. 4. 23	210,000,000	0	210,000,000
〃	昭和33年度	S 34. 5. 18	266,000,000	0	266,000,000
〃	〃	S 34. 3. 30	100,000,000	0	100,000,000
〃	〃	S 34. 5. 30	60,000,000	0	60,000,000
〃	〃	S 34. 5. 30	230,000,000	0	230,000,000
〃	昭和34年度	S 35. 3. 20	210,000,000	0	210,000,000
〃	〃	S 35. 3. 20	90,000,000	0	90,000,000
〃	〃	S 35. 5. 31	560,000,000	0	560,000,000
〃	〃	S 35. 5. 31	260,000,000	0	260,000,000
固 定 負 債	昭和46年度	S 47. 3. 31	40,000,000	0	40,000,000
建設改良等の企業債	昭和59年度	S 60. 3. 25	124,000,000	0	124,000,000
〃	昭和63年度	H 1. 3. 24	174,000,000	0	174,000,000
〃	平成元年度	H 2. 2. 23	98,000,000	0	98,000,000
〃	〃	H 2. 3. 29	32,000,000	0	32,000,000
〃	平成2年度	H 3. 3. 28	200,000,000	0	200,000,000
〃	平成3年度	H 4. 3. 26	100,000,000	0	100,000,000
〃	平成4年度	H 5. 3. 26	196,000,000	0	196,000,000
〃	平成6年度	H 7. 3. 27	150,000,000	0	150,000,000
〃	平成7年度	H 8. 3. 22	140,000,000	0	140,000,000
市房発電所 小計			3,240,000,000	0	3,240,000,000

未償還残高	発行価額	利率 (%)	償還終期	備 考		
0	50,000,000	6.50	S 53. 3. 1	運用部資金	藤本	
0	50,000,000	7.95	S 33. 2. 1	公 募 債 (銀 行)	藤本	
0	50,000,000	7.95	S 34. 1.10	公 募 債 (銀 行)	藤本	
0	500,000,000	6.50	S 53.11. 1	運用部資金	藤本	
0	150,000,000	7.95	S 34. 9.20	公 募 債 (銀 行)	藤本	
0	1,350,000,000	6.50	S 54.11. 1	運用部資金	藤本	
0	200,000,000	7.95	S 35.10.20	公 募 債 (銀 行)	藤本	
0	500,000,000	6.50	S 56. 3. 1	運用部資金	藤本	
0	123,000,000	7.40	H 20. 3.20	金融公庫	藤本	
0	143,000,000	7.20	H 21. 3.20	金融公庫	藤本	
0	158,000,000	7.20	H 22. 3.20	金融公庫	藤本	
0	293,000,000	5.30	H 24. 9.20	金融公庫	藤本	H22. 9. 21繰上償還
0	90,000,000	5.10	H 25. 3.20	金融公庫	藤本	H22. 9. 21繰上償還
0	110,000,000	3.30	R 3. 3.20	金融公庫	藤本	H22. 9. 21繰上償還
0	100,000,000	2.25	R 5. 3.20	金融公庫	藤本	H22. 9. 21繰上償還
0	178,000,000	1.70	R 8. 3.20	金融公庫	藤本	H22. 9. 21繰上償還
0	148,000,000	2.10	R 9. 3.20	金融公庫	藤本	H22. 9. 21繰上償還
0	101,000,000	1.15	R 10. 3.20	金融公庫	藤本	H22. 9. 21繰上償還
0	4,294,000,000					
0	210,000,000	6.50	S 61. 2. 1	運用部資金	市房第一	
0	266,000,000	6.50	H 1. 2. 1	運用部資金	市房第一	
0	100,000,000	7.60	S 49. 3.20	金融公庫	市房第一	
0	60,000,000	6.50	H 1. 2. 1	運用部資金	市房第二	
0	230,000,000	6.50	H 1. 3.31	郵政省簡易保険局	市房第一	
0	210,000,000	7.60	S 50. 3.20	金融公庫	市房第一	
0	90,000,000	7.60	S 50. 3.20	金融公庫	市房第二	
0	560,000,000	6.50	H 2. 3.31	郵政省簡易保険局	市房第一	
0	260,000,000	6.50	H 2. 2. 1	運用部資金	市房第二	
0	40,000,000	6.50	S 57. 3. 1	運用部資金	市房第一	
0	124,000,000	7.20	H 22. 3.20	金融公庫	市房第一	
0	174,000,000	4.95	H 26. 3.20	金融公庫	市房第二	
0	98,000,000	5.50	H 26. 9.20	金融公庫	市房第二	
0	32,000,000	6.30	H 27. 3.20	金融公庫	市房第二	
0	200,000,000	6.70	H 28. 3.20	金融公庫	市房第一	
0	100,000,000	5.65	H 29. 3.20	金融公庫	市房第一	
0	196,000,000	4.50	H 30. 3.20	金融公庫	市房第一	
0	150,000,000	4.75	R 2. 3.20	金融公庫	市房第二	
0	140,000,000	3.30	R 3. 3.20	金融公庫	市房第二	
0	3,240,000,000					

種 類	許可（同意） 年度	発行年月日	発行総額	償 還 高	
				当年度償還高	償還高累計
建設改良等の企業債	昭和42年度	S 43. 5. 30	116,000,000	0	116,000,000
〃	〃	S 43. 5. 30	15,000,000	0	15,000,000
〃	〃	S 43. 5. 28	69,000,000	0	69,000,000
〃	昭和43年度	S 44. 3. 24	234,000,000	0	234,000,000
〃	〃	S 44. 3. 24	224,000,000	0	224,000,000
〃	〃	S 44. 5. 30	411,000,000	0	411,000,000
〃	〃	S 44. 5. 30	461,000,000	0	461,000,000
〃	昭和44年度	S 45. 9. 10	682,000,000	0	682,000,000
〃	〃	S 45. 5. 25	617,000,000	0	617,000,000
〃	〃	S 45. 3. 23	366,000,000	0	366,000,000
〃	〃	S 45. 3. 23	331,000,000	0	331,000,000
〃	昭和45年度	S 46. 3. 25	287,000,000	0	287,000,000
〃	〃	S 46. 3. 23	151,000,000	0	151,000,000
〃	平成11年度	H 12. 3. 30	100,000,000	5,653,172	82,349,530
〃	平成14年度	H 15. 3. 28	140,000,000	7,270,752	94,580,310
緑川発電所 小計			4,204,000,000	12,923,924	4,140,929,840
建設改良等の企業債	平成6年度	H 7. 3. 27	17,000,000	0	17,000,000
〃	〃	H 7. 11. 30	34,000,000	0	34,000,000
〃	〃	H 7. 11. 30	99,000,000	5,036,128	80,080,729
〃	平成7年度	H 8. 8. 30	51,000,000	2,594,215	39,702,580
〃	平成8年度	H 9. 3. 25	76,000,000	3,620,008	56,310,120
〃	〃	H 9. 3. 26	23,000,000	1,497,427	23,000,000
笠振発電所 小計			300,000,000	12,747,778	250,093,429
建設改良等の企業債	平成10年度	H 11. 3. 25	62,000,000	2,722,064	41,266,826
〃	〃	H 11. 3. 30	21,000,000	1,219,236	18,483,770
〃	平成11年度	H 12. 3. 24	86,000,000	3,686,945	53,707,589
〃	〃	H 12. 3. 30	31,000,000	1,752,483	25,528,354
菊鹿発電所 小計			200,000,000	9,380,728	138,986,539
建設改良等の企業債	平成12年度	H 13. 3. 26	52,000,000	2,167,517	30,856,444
〃	〃	H 13. 3. 29	25,000,000	1,365,457	19,301,045
緑川第三発電所 小計			77,000,000	3,532,974	50,157,489
建設改良等の企業債	平成10年度	H 11. 3. 30	200,000,000	11,611,769	176,035,905
〃	平成11年度	H 12. 3. 24	204,000,000	8,745,778	127,399,396
〃	〃	H 12. 3. 30	96,000,000	5,427,045	79,055,549
発電総合管理所 小計			500,000,000	25,784,592	382,490,850
建設改良等の企業債	平成16年度	H 17. 3. 25	42,000,000	0	42,000,000
〃	〃	H 17. 3. 30	18,000,000	0	18,000,000
〃	平成17年度	H 18. 3. 27	163,000,000	0	163,000,000
〃	〃	H 18. 3. 30	70,000,000	0	70,000,000
阿蘇車帰風力発電所 小計			293,000,000	0	293,000,000
建設改良等の企業債	平成28年度	H 29. 3. 30	254,000,000	28,222,224	28,222,224
〃	平成29年度	H 29. 10. 5	63,000,000	11,454,552	11,454,552
〃	〃	H 30. 3. 29	283,000,000	40,428,580	40,428,580
〃	平成30年度	H 31. 1. 30	549,000,000	61,000,000	91,500,000
〃	〃	H 31. 3. 28	1,004,000,000	0	0
〃	令和元年度	R 2. 3. 30	1,706,000,000	0	0
〃	〃	R 2. 3. 31	1,059,000,000	0	0
〃	〃	R 2. 3. 31	1,185,000,000	0	0
〃	令和3年度	R 4. 3. 24	683,300,000	0	0
〃	〃	R 4. 3. 24	675,300,000	0	0
〃	〃	R 4. 3. 29	192,000,000	0	0
〃	〃	R 4. 3. 29	453,700,000	0	0
〃	〃	R 4. 3. 29	386,700,000	0	0
市房・緑川発電所リニューアル 小計			8,494,000,000	141,105,356	171,605,356
計			21,602,000,000	205,475,352	12,961,263,503

未償還残高	発行価額	利率 (%)	償還終期	備	考	
0	116,000,000	6.50	H 10. 3. 1	運用部資金	緑川第一	
0	15,000,000	6.50	H 10. 3. 1	運用部資金	緑川第二	
0	69,000,000	7.30	S 61. 3. 20	金融公庫	緑川第一	
0	234,000,000	7.30	S 62. 3. 20	金融公庫	緑川第一	
0	224,000,000	7.30	S 62. 3. 20	金融公庫	緑川第二	
0	411,000,000	6.50	H 11. 3. 1	運用部資金	緑川第二	
0	461,000,000	6.50	H 11. 3. 1	運用部資金	緑川第一	
0	682,000,000	6.50	H 12. 3. 1	運用部資金	緑川第一	
0	617,000,000	6.50	H 12. 3. 1	運用部資金	緑川第二	
0	366,000,000	7.30	S 63. 3. 20	金融公庫	緑川第一	
0	331,000,000	7.30	S 63. 3. 20	金融公庫	緑川第二	
0	287,000,000	6.50	H 13. 3. 1	運用部資金	緑川第一	
0	151,000,000	7.60	H 1. 3. 20	金融公庫	緑川第一	
17,650,470	100,000,000	2.00	R 7. 3. 20	金融公庫	緑川第一	
45,419,690	140,000,000	1.15	R 10. 3. 20	金融公庫	緑川第一	
63,070,160	4,204,000,000					
0	17,000,000	4.75	R 2. 3. 20	金融公庫	笠 振	
0	34,000,000	3.25	R 2. 9. 20	金融公庫	笠 振	
18,919,271	99,000,000	3.15	R 7. 9. 25	運用部資金	笠 振	
11,297,420	51,000,000	3.40	R 8. 3. 25	運用部資金	笠 振	
19,689,880	76,000,000	2.80	R 9. 3. 1	運用部資金	笠 振	
0	23,000,000	2.95	R 4. 3. 20	金融公庫	笠 振	
49,906,571	300,000,000					
20,733,174	62,000,000	2.10	R 11. 3. 1	運用部資金	菊 鹿	
2,516,230	21,000,000	2.10	R 6. 3. 20	金融公庫	菊 鹿	
32,292,411	86,000,000	2.00	R 12. 3. 1	運用部資金	菊 鹿	
5,471,646	31,000,000	2.00	R 7. 3. 20	金融公庫	菊 鹿	
61,013,461	200,000,000					
21,143,556	52,000,000	1.60	R 13. 3. 1	運用部資金	緑川第三	
5,698,955	25,000,000	1.70	R 8. 3. 20	金融公庫	緑川第三	
26,842,511	77,000,000					
23,964,095	200,000,000	2.10	R 6. 3. 20	金融公庫	総合管理	
76,600,604	204,000,000	2.00	R 12. 3. 1	運用部資金	総合管理	
16,944,451	96,000,000	2.00	R 7. 3. 20	金融公庫	総合管理	
117,509,150	500,000,000					
0	42,000,000	1.50	R 2. 3. 1	財政融資資金	車帰風力	
0	18,000,000	1.50	R 2. 3. 20	金融公庫	車帰風力	
0	163,000,000	1.60	R 3. 3. 1	財政融資資金	車帰風力	
0	70,000,000	1.60	R 3. 3. 20	金融公庫	車帰風力	
0	293,000,000					
225,777,776	254,000,000	0.05	R 13. 3. 20	地方公共団体金融機構	リニューアル	R3. 3. 26 条件変更
51,545,448	63,000,000	0.01	R 9. 3. 20	地方公共団体金融機構	リニューアル	R3. 3. 26 条件変更
242,571,420	283,000,000	0.01	R 10. 3. 20	地方公共団体金融機構	リニューアル	
457,500,000	549,000,000	0.01	R 11. 9. 20	地方公共団体金融機構	リニューアル	
1,004,000,000	1,004,000,000	0.01	R 14. 3. 20	地方公共団体金融機構	リニューアル	
1,706,000,000	1,706,000,000	0.03	R 17. 3. 20	地方公共団体金融機構	リニューアル	
1,059,000,000	1,059,000,000	0.135	R 19. 3. 25	銀行	リニューアル	
1,185,000,000	1,185,000,000	0.145	R 19. 3. 25	銀行	リニューアル	
683,300,000	683,300,000	0.300	R 19. 3. 20	地方公共団体金融機構	リニューアル	
675,300,000	675,300,000	0.300	R 19. 3. 20	地方公共団体金融機構	リニューアル	
192,000,000	192,000,000	0.199	R 14. 3. 25	銀行	リニューアル	
453,700,000	453,700,000	0.199	R 14. 3. 25	銀行	リニューアル	
386,700,000	386,700,000	0.199	R 14. 3. 25	銀行	リニューアル	
8,322,394,644	8,494,000,000					
8,640,736,497	21,602,000,000					

(注記)

I. 重要な会計方針

地方公営企業会計基準を適用して財務諸表等を作成している。

1 資産の評価基準及び評価方法

貯蔵品 総平均法による原価法によっている。

2 固定資産の減価償却の方法

(1) 有形固定資産

・減価償却の方法

建物 定額法による。
その他 定額法による。

・主な耐用年数

建物 15～50年
構築物 10～60年
機械及び装置 15～22年
器具及び備品 3～15年

(2) 無形固定資産

・減価償却の方法

定額法による。

3 重要なリース取引の処理方法

所有権移転外ファイナンス・リース取引については、通常の賃貸借取引に係る方法に準じた会計処理によっている。

なお、当年度において注記すべきリース取引は無い。

4 引当金の計上方法

(1) 退職給付引当金

職員の退職手当の支給に備えるため、当年度の退職手当の期末要支給額に相当する金額を計上している。

なお、知事部局及び企業局の双方に在職期間がある職員に対して支払われる退職給付金は、当該職員の両部局における在職期間に応じ相互に負担することとしている。

(2) 賞与引当金

職員の期末・勤勉手当の支給に備えるため、当年度末における支給見込額に基づき、当年度の負担に属する額（12月から3月までの4か月分）を計上している。

(3) 特別修繕引当金

設備等に係る定期修繕費用の支出に備えるため、支出見込額のうち前回の定期修繕の日から次回定期修繕の前年度までの期間で按分した当年度分を計上している。

なお、会計基準変更時の特別修繕引当計画に基づく額に対する特別修繕引当金の不足額については、平成26年度から10年間にわたり、均等額を費用処理することとしている。

(4) 修繕引当金

当年度実施予定の市房発電所連絡線撤去工事が、入札不調により年度内の施行ができなかったため、発注予定額1,370千円を修繕引当金に引き当てた。

5 消費税等の会計処理

消費税及び地方消費税の会計処理は税抜き方式によっている。

6 キャッシュ・フロー計算書

当年度において、重要な非資金取引は発生していない。

II. その他

1 退職給付引当金の取崩し

当年度において、退職給付引当金17,060千円を取り崩した。

2 特別修繕引当金の取崩し

当年度において、特別修繕引当金67,252,412円を取り崩した。

3 修繕引当金の取崩し

当年度において、修繕引当金1,348千円を取り崩した。

工業用水道事業会計決算書

目 次

1. 決 算 書

(1) 決 算 報 告 書	4 0
(2) 財 務 諸 表	4 4
イ 損 益 計 算 書	4 4
ロ 剰 余 金 計 算 書	4 6
ハ 欠 損 金 処 理 計 算 書	4 8
ニ 貸 借 対 照 表	5 0

2. 決算附属書類

(1) 事 業 報 告 書	5 2
(2) そ の 他 の 書 類	
イ キャッシュ・フロー計算書	6 6
ロ 収 益 費 用 明 細 書	6 7
ハ 固 定 資 産 明 細 書	7 2
ニ 繰 延 収 益 明 細 書	7 5
ホ 企 業 債 明 細 書	7 6
へ 注 記	8 0

令和3年度熊本県工業用水道事業決算報告書

(1) 収益的收入及び支出

収 入

区 分	予 算 額			合 計
	当初予算額	補正予算額	地方公営企業法 第24条第3項の 規定による支出額 に係る財源充当額	
第1款 事業収益	994,246,000	△ 1,568,000	0	992,678,000
第1項 営業収益	661,814,000	0	0	661,814,000
第2項 営業外収益	332,432,000	△ 1,568,000	0	330,864,000
第3項 特別利益	0	0	0	0

支 出

区 分	予 算					小 計
	当初予算額	補正 予算額	予備費 支出額	流用 増減額	地方公営 企業法 第24条 第3項の 規定による 支出額	
第1款 事業費	1,154,544,000	6,032,000	0	0	0	1,160,576,000
第1項 営業費用	1,098,120,000	6,032,000	2,020,479	△ 5,491,746	0	1,100,680,733
第2項 営業外費用	46,424,000	0	0	5,491,746	0	51,915,746
第3項 特別損失	0	0	0	0	0	0
第4項 予備費	10,000,000	0	△ 2,020,479	0	0	7,979,521

単位：円

税込決算額	予算額に比べ 決算額の増減		備 考
1,114,128,712	121,450,712	うち、仮受消費税 及び地方消費税	(59,855,396)
655,530,809	△ 6,283,191	”	(59,688,802)
331,839,238	975,238	”	(166,594)
126,758,665	126,758,665	”	(0)

単位：円

額		税込決算額	地方公営企業 法第26条第2 項の規定に よる繰越額	不 用 額	備 考
地方公営企 業法第26 条第2項の 規定によ る繰越額	合 計				
0	1,160,576,000	1,239,350,898	0	△ 78,774,898	うち、仮払消費税 及び地方消費税 (41,145,725)
0	1,100,680,733	1,062,049,171	0	38,631,562	” (41,145,725)
0	51,915,746	50,543,062	0	1,372,684	” (0)
0	0	126,758,665	0	△ 126,758,665	” (0)
0	7,979,521	0	0	7,979,521	” (0)

(2) 資本的収入及び支出

収 入

区 分	予 算			地方公営企業法 第26条の規定に よる繰越額に係 る財源充当額
	当初予算額	補正予算額	小 計	
第1款 資本的収入	672,405,000	△ 8,670,000	663,735,000	0
第1項 企 業 債	78,000,000	0	78,000,000	0
第2項 長 期 借 入 金	445,946,000	0	445,946,000	0
第3項 工 事 受 託 金	11,556,000	0	11,556,000	0
第4項 補 助 金	129,154,000	△ 8,670,000	120,484,000	0
第5項 会 計 内 返 還 金	7,749,000	0	7,749,000	0

支 出

区 分	予 算 額					地方公営企 業法第26条 の規定によ る繰越額	継続費 通次 繰越額
	当初予算額	補正予算額	予備費 支出額	流 用 増減額	小 計		
第1款 資本的支出	805,686,000	4,247,000	0	0	809,933,000	3,433,100	0
第1項 建設改良費	167,458,000	3,747,000	330,300	0	171,535,300	3,433,100	0
第2項 企業債償還金	322,487,000	500,000	0	0	322,987,000	0	0
第3項 長期借入金償還金	300,741,000	0	0	0	300,741,000	0	0
第4項 予 備 費	15,000,000	0	△ 330,300	0	14,669,700	0	0

資本的収入額が資本的支出額に不足する額88,033,460円は、当年度分消費税及び地方消費税資本的収支

単位：円

額		税込決算額	予算額に比べ 決算額の増減	備 考	
継続費通次繰 越額に係る 財源充当額	合 計				
0	663,735,000	653,241,400	△ 10,493,600	うち、仮受消費税 及び地方消費税	(460,220)
0	78,000,000	74,000,000	△ 4,000,000	”	(0)
0	445,946,000	445,946,000	0	”	(0)
0	11,556,000	5,062,422	△ 6,493,578	”	(460,220)
0	120,484,000	120,484,000	0	”	(0)
0	7,749,000	7,748,978	△ 22	”	(0)

単位：円

合 計	税込決算額	翌年度繰越額			不用額	備 考	
		地方公営企 業法第26条 の規定によ る繰越額	継続費 通次 繰越額	合 計			
813,366,100	741,274,860	11,496,572	0	11,496,572	60,594,668	うち、仮払消費税 及び地方消費税	(10,686,098)
174,968,400	117,547,080	11,496,572	0	11,496,572	45,924,748	”	(10,686,098)
322,987,000	322,986,870	0	0	0	130	”	(0)
300,741,000	300,740,910	0	0	0	90	”	(0)
14,669,700	0	0	0	0	14,669,700	”	(0)

調整額5,005,416円、過年度分損益勘定留保資金83,028,044円で補てんした。

令和3年度熊本県工業用水道事業損益計算書

(令和3年4月1日から令和4年3月31日まで)

単位:円

科 目	金 額		
1 営業収益			
(1) 給水収益	296,115,826		
(2) 受託管理収益	299,577,456		
(3) 雑収益	148,725	595,842,007	
2 営業費用			
(1) 原水及び浄水費	423,497,610		
(2) 配水費	120,002		
(3) 業務費	90,900,769		
(4) 減価償却費	505,180,425		
(5) 資産減耗費	1,204,640	1,020,903,446	
営業損失			425,061,439
3 営業外収益			
(1) 受入利息	172,152		
(2) 雑収益	3,089,075		
(3) 補助金	17,167,000		
(4) 長期前受金戻入	302,812,952	323,241,179	
4 営業外費用			
(1) 支払利息	27,162,260		
(2) 雑支出	1,245,082	28,407,342	294,833,837
経常損失			130,227,602
5 特別利益			
(1) その他特別利益	126,758,665	126,758,665	
6 特別損失			
(1) 減損損失		126,758,665	0
当年度純損失			130,227,602
前年度繰越欠損金			5,040,590,381
その他の未処分利益剰余金変動額			0
当年度未処理欠損金			5,170,817,983

令和 3 年度熊本県工業用水道事業剰余金計算書

(令和 3 年 4 月 1 日から令和 4 年 3 月 3 1 日まで)

	資 本 金	剰		
		資 本 剰		
		国庫補助金	会社負担金	受贈財産評価額
前年度末残高	30,000	131,065,492	204,251,126	446,990
前年度処分額	0	0	0	0
処分後残高	30,000	131,065,492	204,251,126	446,990
当年度変動額	0	0	0	0
当年度純損失	0	0	0	0
当年度末残高	30,000	131,065,492	204,251,126	446,990

単位:円

余 金		欠 損 金		資 本 合 計
一般会計補助金	資本剰余金合計	未処理欠損金	欠損金合計	
13,047,000	348,810,608	△ 5,040,590,381	△ 5,040,590,381	△ 4,691,749,773
0	0	0	0	0
13,047,000	348,810,608	(繰越欠損金) △ 5,040,590,381	△ 5,040,590,381	△ 4,691,749,773
0	0	△ 130,227,602	△ 130,227,602	△ 130,227,602
0	0	△ 130,227,602	△ 130,227,602	△ 130,227,602
13,047,000	348,810,608	(当年度未処理欠損金) △ 5,170,817,983	△ 5,170,817,983	△ 4,821,977,375

令和 3 年度熊本県工業用水道事業欠損金処理計算書

	資 本 金	資 本	
		国庫補助金	会社負担金
当年度末残高	30,000	131,065,492	204,251,126
議会の議決による処分額	0	0	0
処分後残高	30,000	131,065,492	204,251,126

単位：円

剰 余 金			未処理欠損金
受贈財産評価額	一般会計補助金	資本剰余金合計	
446,990	13,047,000	348,810,608	△ 5,170,817,983
0	0	0	0
446,990	13,047,000	348,810,608	(翌年度繰越欠損金) △ 5,170,817,983

令和3年度熊本県工業用水道事業貸借対照表

(令和4年3月31日)

単位:円

科 目	金 額	
資 産 の 部		
1 固 定 資 産		
(1) 有 形 固 定 資 産		
イ 土 地		366,412,570
ロ 建 物	283,446,115	
減価償却累計額	△ 237,023,062	46,423,053
ハ 構 築 物	11,198,656,841	
減価償却累計額	△ 5,605,916,809	5,592,740,032
ニ 機 械 装 置	1,973,937,071	
減価償却累計額	△ 1,090,163,326	883,773,745
ホ 備 品	5,967,796	
減価償却累計額	△ 5,062,245	905,551
ヘ 建 設 仮 勘 定		116,016,325
有 形 固 定 資 産 合 計		7,006,271,276
(2) 無 形 固 定 資 産		
イ ダ ム 使 用 権		10,254,369,860
ロ 施 設 利 用 権		8,698,023
ハ 電 信 電 話 施 設 利 用 権		12,207,107
ニ 電 話 加 入 権		91,954
ホ そ の 他		7,024
無 形 固 定 資 産 合 計		10,275,373,968
固 定 資 産 合 計		17,281,645,244
2 流 動 資 産		
(1) 現 金 預 金		1,826,590,987
(2) 未 収 金		43,463,715
(3) 未 収 収 益		2,547
(4) 貯 蔵 品		9,409,420
流 動 資 産 合 計		1,879,466,669
資 産 合 計		19,161,111,913
負 債 の 部		
3 固 定 負 債		
(1) 他 会 計 借 入 金		11,882,602,986
(2) 受 託 金		
イ 受 託 工 事 金	582,324	582,324
(3) 引 当 金		
イ 退 職 給 付 引 当 金	88,761,162	
ロ 修 繕 準 備 引 当 金	289,882,930	
ハ 特 別 修 繕 引 当 金	46,157,000	424,801,092
(4) 企 業 債		
イ 建 設 改 良 等 の 企 業 債	1,791,214,381	1,791,214,381
固 定 負 債 合 計		14,099,200,783

単位：円

科 目	金	額	
4 流動負債			
(1) 未払金		173,510,403	
(2) 未払費用		21,616,548	
(3) 預り金		2,042,175	
(4) 前受金		21,886,411	
(5) 企業債 イ 建設改良等の企業債	292,369,234	292,369,234	
(6) 引当金 イ 賞与引当金 ロ 法定福利費引当金 ハ 修繕引当金	4,109,000 768,000 5,500,000	10,377,000	
(7) 他会計借入金		292,991,932	
流動負債合計			814,793,703
5 繰延収益			
(1) 長期前受金 長期前受金収益化累計額(借方)		13,461,521,739 △ 4,392,426,937	
繰延収益合計			9,069,094,802
負債合計			23,983,089,288
資本の部			
6 資本金			
(1) 自己資本金		30,000	
資本金合計			30,000
7 剰余金			
(1) 資本剰余金 イ 国庫補助金 ロ 会社負担金 ハ 受贈財産評価額 ニ 一般会計補助金	131,065,492 204,251,126 446,990 13,047,000	348,810,608	
資本剰余金合計			
(2) 欠損金 イ 当年度未処理欠損金	5,170,817,983	5,170,817,983	
欠損金合計			
剰余金合計			△ 4,822,007,375
資本合計			△ 4,821,977,375
負債資本合計			19,161,111,913

決 算 附 属 書 類

令和3年度熊本県工業用水道事業報告書

1 概 況

(1) 総括事項

県営の工業用水道は、有明工業用水道、八代工業用水道及び苓北工業用水道の3施設である。

有明工業用水道は、竜門ダムを水源とし、白石頭首工から上の原浄水場を経て金山分水場までは福岡県工業用水道と大牟田市・荒尾市上水道との4者の共同管理として、金山分水場から工業用地までは熊本県単独管理として運営している。本県分の給水能力は33,860 m³/日で、長洲・荒尾地区に立地している14企業に対し給水を行っている。令和3年度末の契約水量は、14,822 m³/日（うち基本使用水量10,348 m³/日）、給水能力に対する契約率は、43.8%（施設利用率30.6%）である。

八代工業用水道は、球磨川を水源とし、遥拝頭首工から萩原接合井までは、土地改良区や民間の工業用水利用者等との共同管理として、萩原接合井から白島浄水場までの管路は、上天草・宇城水道企業団との2社の共同管理、白島浄水場から工業用地までは熊本県単独管理として運営している。本県分の給水能力は27,300 m³/日で、八代臨海工業地域に立地している25企業と給水契約を締結している。令和3年度末の契約水量は、10,373 m³/日（うち基本使用水量8,016 m³/日）、給水能力に対する契約率は、38.0%（施設利用率29.4%）である。

苓北工業用水道は、都呂々ダムを水源とし、ダム及び付帯施設等は、苓北町（簡易水道、かんがい用水）と共同管理として、ダム下流の中の田ポンプ場から工業団地等までは熊本県単独管理として運営している。本県分の給水能力は7,200 m³/日で、九州電力(株)苓北発電所等2企業に対し給水を行っている。令和3年度末の契約水量は、7,060 m³/日（うち基本使用水量6,060 m³/日）、給水能力に対する契約率は、98.1%（施設利用率84.2%）である。

3工業用水道を合わせた事業収益は、営業収益が595,842,007円（対前年度87.3%）（うち給水収益296,115,826円、福岡県、大牟田市、荒尾市、上天草・宇城水道企業団及び苓北町からの受託管理収益299,577,456円）、営業外収益が323,241,179円（同95.4%）、特別利益（苓北工業用水道の減損処理に伴う長期前受金戻入額）が126,758,665円（同1,667.9%）となり、合計1,045,841,851円（同101.6%）であった。これに対し事業費は、営業費用が1,020,903,446円（同96.8%）、営業外費用が28,407,342円（同72.6%）、特別損失（苓北工業用水道の減損処理額）が126,758,665円（同皆増）、合計1,176,069,453円（同107.5%）となり、事業収支では、130,227,602円の純損失を生じた。

各工業用水道事業ともに「熊本県工業用水道施設更新計画」（平成28年度策定、平成29年度改定）に基づき、計画的に老朽化設備の更新を行いながら適切な施設管理を行っている。

なお、有明工業用水道及び八代工業用水道においては、経営改善策の一環として、令和3年4月から民間企業が運営を行うコンセッション（公共施設等運営権）方式による官民連携事業を導入しており、運営権が設定された施設については、20年間、運営事業者が計画的に老朽化設備の更新を行い、適切な施設管理を行う。

(2) 経営指標に関する事項

令和3年度決算における経営成績について、経営の健全度を示す経常収支比率は、前年度比5.8ポイント減の87.6%となった。また、料金回収率は、前年度比15.8ポイント減の66.3%となった。これは、コンセッション導入において、運営権者が更新事業費など必要な対価を料金収入の一部から収受することから、県の給水収益が減少したことによるものである。今後、当該更新事業費に係る減価償却費は県ではなく、運営権者で負担するため、損益については、次第に改善していく見込みである。

なお、減価償却費等の設備投資の影響を除外したキャッシュベースでの利益を示すEBITDA（減価償却前利益）については、99百万円の黒字を確保した。

償却対象資産の減価償却の状況を示す有形固定資産減価償却率、及び法定耐用年数を経過した管路延長の割合を示す管路経年化率はいずれも5割を超えている。当該年度に更新した管路延長の割合を示す管路更新率が0%になっているのは、管路については、県が更新等を行っていくこととしており、平成28年度策定した「熊本県工業用水道施設更新計画」において老朽度などの評価を行い、健全性を確保していることによる。

<経営指標の推移>

	H29	H30	R1	R2	R3
経常収支比率 (%)	97.8	98.7	98.8	93.4	87.6
料金回収率 (%)	85.8	89.1	91.2	82.1	66.3
純利益 (百万円)	-23	-13	-13	-65	-130
EBITDA(減価償却前利益) (百万円)	239	235	223	178	99
有形固定資産減価償却率 (%)	49.3	49.7	49.1	50.3	51.5
管路経年化率 (%)	40.9	52.8	52.8	52.8	52.8
管路更新率 (%)	0.0	0.0	0.0	0.0	0.0

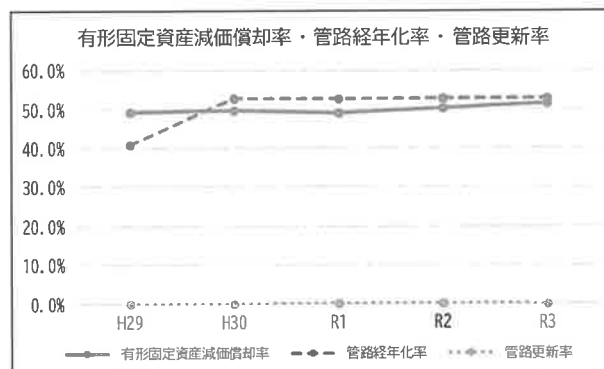
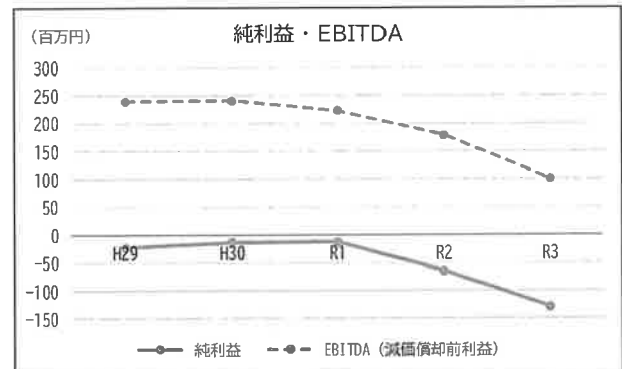
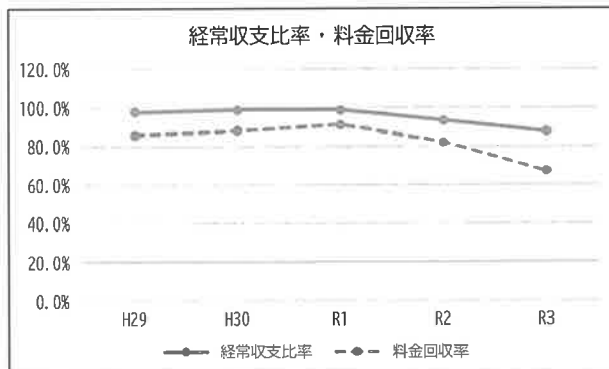

(3) 議会議決事項

提出年月日	議案番号	件名	議決年月日
令和3年9月10日	第54号	令和2年度熊本県工業用水道事業会計決算の認定について	令和3年12月21日
令和4年2月18日	第15号	令和3年度熊本県工業用水道事業会計補正予算(第1号)	令和4年2月28日
令和4年2月18日	第57号	令和4年度熊本県工業用水道事業会計予算	令和4年3月16日

(4) 行政官庁許認可事項

申請年月日(番号)	申請先	件名	同意等年月日(番号)
令和3年7月6日 (財第63号)	総務大臣	令和3年度工業用水道事業債(建設改良)に係る起債協議	令和3年7月30日 (総財営第24号)

(5) 職員に関する事項

現員表(令和4年3月31日現在)

単位:人

区分	職員	技能労務職員	計
本庁	総務経営課	0	2
	工務課	0	1
都呂々ダム管理事務所	2	1	3
合計	5	1	6

(6) 公営企業管理規程の整備

制定年月日	番号	件名
令和3年5月18日	第6号	熊本県企業局事業用電気工作物保安規程の一部を改正する規程
令和3年7月20日	第7号	熊本県工業用水道供給規程の一部を改正する規程
令和3年11月30日	第10号	熊本県企業局会計規程の一部を改正する規程
令和3年12月28日	第11号	熊本県企業局職員就業規程の一部を改正する規程
令和4年1月21日	第1号	熊本県職員記章規程の一部を改正する規程
令和4年3月11日	第2号	熊本県行政文書管理規程の一部を改正する規程
令和4年3月31日	第3号	熊本県行政文書管理規程の一部を改正する規程
令和4年3月31日	第4号	熊本県企業職員の給与に関する規程の一部を改正する規程

(7) 料金その他供給条件の設定、変更に関する事項

該当なし

2 工 事

(1) 建設工事の概況

該当なし

(2) 改良工事の概況

本年度実施した主な改良工事は次のとおりである。

工 事 名	請負金額	契約年月日	竣工年月日	請負業者
	円			
(改良) 都呂々ダム監視カメラ設備更新工事	22,809,454	R3.7.20	R4.3.22	(株) 大通
(改良) 八代工業用水道配水支管布設工事	9,140,359	R3.10.21	R4.3.23	五徳創建 (株)
(改良) 都呂々ダム管理事務所電気設備改修工事	5,507,890	R3.10.21	R4.3.28	(有) 猪原電気
(改良) 有明工業用水道取水口オイルフェンス設置工事	4,400,000	R3.8.12	R4.2.16	(有) 西鉄工
(改良) 都呂々ダム中の田ポンプ場1号導水ポンプ更新工事	4,169,000	R3.10.7	R4.2.24	(有) 天草システム

(3) 保存工事の概況

本年度実施した主な保存工事は次のとおりである。

工 事 名	請負金額	契約年月日	竣工年月日	請負業者
	円			
都呂々ダム緊急放流設備電磁流量計取替工事	19,228,000	R3.9.16	R4.3.28	(株) 野上電設
八代工業用水道漏水管補修工事	10,241,200	R3.9.17	R4.1.6	五徳創建 (株)
有明工業用水道菜切川水管橋等補修工事	4,336,950	R3.4.28	R3.7.12	信和建設 (株)

3 業 務

(1) 業務量

有明工業用水道受水企業別給水量

単位: m³

企 業 名		契約水量	基本使用水量	特定使用水量 (日量は最大値)	超過使用水量	備 考
不二ライトメタル株式会社	日量	4,800	4,440	120	—	
	年間	1,752,000	1,620,600	18,360	0	
ジャパンマリンユナイテッド株式会社 有明事業所	日量	3,500	2,400	—	—	
	年間	1,277,500	876,000	0	151,536	
株式会社LIXIL 有明工場	日量	4,000	1,400	—	—	
	年間	1,460,000	511,000	0	0	
九州オーエム株式会社 (第一工場)	日量	300	225	—	—	
	年間	109,500	82,125	0	39	
九州オーエム株式会社 (第二工場)	日量	48	48	—	—	R3.5.1 給水開始 契約水量・基本使用水量48m ³ /日
	年間	16,080	16,080	0	0	
株式会社 イデックスクラリティー	日量	55	20	—	—	
	年間	20,075	7,300	0	0	
株式会社ヤマックス	日量	384	120	—	—	
	年間	140,160	43,800	0	0	
九州リゾート株式会社	日量	120	120	480	—	
	年間	43,800	43,800	88,200	0	
有明広域行政事務組合 (廃棄物焼却場)	日量	84	84	—	—	
	年間	30,660	30,660	0	0	
有明広域行政事務組合 (多目的公園)	日量	1	1	1	—	
	年間	365	365	93	0	
株式会社九州トリックス	日量	240	240	—	—	
	年間	87,600	87,600	0	0	
株式会社旭製作所	日量	40	40	—	—	
	年間	14,600	14,600	0	0	
株式会社 有明グリーンエネルギー	日量	1,200	1,200	—	—	
	年間	438,000	438,000	0	3,285	
有限会社泰東産業	日量	50	10	—	—	
	年間	18,250	3,650	0	0	
有明(14社)計	日量	14,822	10,348	601	—	
	年間	5,408,590	3,775,580	106,653	154,860	

八代工業用水道受水企業別給水量

単位: m³

企 業 名		契約水量	基本使用水量	特定使用水量	超過使用水量	備 考
YKK AP株式会社 九州製造所	日量	8,000	6,000	—	—	
	年間	2,920,000	2,190,000	0	0	
株式会社漢那商店	日量	5	5	—	—	
	年間	1,825	1,825	0	260	
横場工業株式会社	日量	110	40	—	—	
	年間	40,150	14,600	0	2,600	
ジェイエイ北九州 くみあい飼料株式会社	日量	60	48	—	—	
	年間	21,900	17,520	0	0	
八代ニチハ株式会社	日量	95	60	—	—	
	年間	34,675	21,900	0	0	
西田精麦株式会社	日量	100	100	—	—	
	年間	36,500	36,500	0	0	
八代車検センター協業組合	日量	25	2	—	—	
	年間	9,125	730	0	0	
日本通運株式会社 八代支店	日量	48	8	—	—	
	年間	17,520	2,920	0	0	
南九州センコー株式会社	日量	20	20	—	—	
	年間	7,300	7,300	0	0	
ヤマハ熊本プロダクツ 株式会社	日量	240	115	—	—	
	年間	87,600	41,975	0	0	
株式会社アライカーボン	日量	60	60	—	—	
	年間	21,900	21,900	0	0	
株式会社エーブル	日量	60	60	—	—	
	年間	21,900	21,900	0	5,626	
日本製紙株式会社 八代工場	日量	120	120	—	—	
	年間	43,800	43,800	0	0	
鬼塚産業合資会社	日量	11	2	—	—	
	年間	4,015	730	0	0	
有限会社トヨタ	日量	40	40	—	—	
	年間	14,600	14,600	0	0	
有限会社中道環境開発 (第二工場)	日量	10	10	—	—	
	年間	3,650	3,650	0	0	
有限会社中道環境開発 (第一工場)	日量	20	20	—	—	
	年間	7,300	7,300	0	1,066	
八代飼料株式会社	日量	16	16	—	—	
	年間	5,840	5,840	0	3,118	
株式会社南	日量	5	2	—	—	
	年間	1,825	730	0	0	
九州産廃株式会社 八代事業所	日量	348	348	—	—	
	年間	127,020	127,020	0	517	
大東商事株式会社	日量	20	20	—	—	
	年間	7,300	7,300	0	0	
株式会社児湯食鳥	日量	900	900	—	—	
	年間	328,500	328,500	0	16,953	
井上鋼材株式会社	日量	10	0	—	—	
	年間	3,650	0	0	326	
有限会社 神園交通サポートサービス	日量	30	0	—	—	
	年間	10,950	0	0	0	
株式会社IHIプラント	日量	20	20	—	—	R4.2.25 給水開始 契約水量・基本使用水量20m ³ /日
	年間	700	700	0	0	
八代(25社)計	日量	10,373	8,016	—	—	
	年間	3,779,545	2,919,240	0	30,466	

峇北工業用水道受水企業別給水量

単位:m³

企 業 名		契約水量	基本使用水量	特定使用水量	超過使用水量	備 考
九州電力株式会社 峇北発電所	日 量	7,000	6,000	—	—	
	年 間	2,555,000	2,190,000	0	0	
株式会社エコアッシュ	日 量	60	60	—	—	
	年 間	21,900	21,900	0	0	
峇北（2社）計	日 量	7,060	6,060	—	—	
	年 間	2,576,900	2,211,900	0	0	

(2) 事業収入に関する事項

有明工業用水道事業収益科目別内訳

単位:円

科 目	当年度	前年度	比較増減	当年度構成比(%)	備 考
営 業 収 益	455,930,234	438,015,074	17,915,160	69.9	(501,632,079)
給 水 収 益	167,180,253	232,972,600	△ 65,792,347	25.6	(183,898,278)
受託管理収益	288,627,530	203,439,485	85,188,045	44.3	(317,599,657)
負担金収益	0	1,478,030	△ 1,478,030	0.0	(0)
雑 収 益	122,451	124,959	△ 2,508	0.0	(134,144)
営 業 外 収 益	195,960,675	206,923,161	△ 10,962,486	30.1	(196,127,269)
受 入 利 息	4,809	3,536	1,273	0.0	(4,809)
補 助 金	16,820,000	23,461,000	△ 6,641,000	2.6	(16,820,000)
雑 収 益	2,246,938	4,516,683	△ 2,269,745	0.4	(2,413,532)
過年度損益修正益	0	307	△ 307	0.0	(0)
長期前受金戻入	176,888,928	178,941,635	△ 2,052,707	27.1	(176,888,928)
計	651,890,909	644,938,235	6,952,674	100.0	(697,759,348)

(注):()内は、当年度の消費税及び地方消費税込みの決算額である。

八代工業用水道事業収益科目別内訳

単位:円

科 目	当年度	前年度	比較増減	当年度構成比(%)	備 考
営 業 収 益	14,682,293	119,531,475	△ 104,849,182	30.8	(16,147,533)
給 水 収 益	12,865,573	117,184,205	△ 104,318,632	27.0	(14,152,115)
受託管理収益	1,802,758	2,333,308	△ 530,550	3.8	(1,981,456)
雑 収 益	13,962	13,962	0	0.0	(13,962)
営 業 外 収 益	33,062,922	35,034,245	△ 1,971,323	69.2	(33,062,922)
受 入 利 息	3,912	3,830	82	0.0	(3,912)
補 助 金	347,000	342,000	5,000	0.7	(347,000)
雑 収 益	0	303,460	△ 303,460	0.0	(0)
長期前受金戻入	32,712,010	34,384,955	△ 1,672,945	68.5	(32,712,010)
特 別 利 益	0	7,600,000	△ 7,600,000	0.0	(0)
その他特別利益	0	7,600,000	△ 7,600,000	0.0	(0)
計	47,745,215	162,165,720	△ 114,420,505	100.0	(49,210,455)

(注):()内は、当年度の消費税及び地方消費税込みの決算額である。

苓北工業用水道事業収益科目別内訳

単位:円

科 目	当年度	前年度	比較増減	当年度構成比(%)	備 考
営 業 収 益	125,229,480	125,279,057	△ 49,577	36.2	(137,751,197)
給 水 収 益	116,070,000	116,070,000	0	33.5	(127,677,000)
受託管理収益	9,147,168	9,203,045	△ 55,877	2.7	(10,061,885)
雑 収 益	12,312	6,012	6,300	0.0	(12,312)
営 業 外 収 益	94,217,582	96,722,150	△ 2,504,568	27.2	(94,217,582)
受 入 利 息	163,431	170,898	△ 7,467	0.1	(163,431)
雑 収 益	842,137	770,000	72,137	0.2	(842,137)
過年度損益修正益	0	163	△ 163	0.0	(0)
長期前受金戻入	93,212,014	95,781,089	△ 2,569,075	26.9	(93,212,014)
特 別 利 益	126,758,665	0	126,758,665	36.6	(126,758,665)
その他特別利益	126,758,665	0	126,758,665	36.6	(126,758,665)
計	346,205,727	222,001,207	124,204,520	100.0	(358,727,444)

(注):()内は、当年度の消費税及び地方消費税込みの決算額である。

(3) 事業費に関する事項

有明工業用水道事業費用科目別内訳

単位:円

科 目	当年度	前年度	比較増減	当年度構成比(%)	備 考
営 業 費 用	761,206,244	722,056,032	39,150,212	96.4	(795,005,844)
原水及び浄水費	336,382,746	268,960,938	67,421,808	42.6	(369,441,035)
配 水 費	120,002	469,618	△ 349,616	0.0	(626,324)
業 務 費	83,046,638	101,694,037	△ 18,647,399	10.5	(83,281,627)
減価償却費	341,646,858	346,366,875	△ 4,720,017	43.3	(341,646,858)
資産減耗費	10,000	4,564,564	△ 4,554,564	0.0	(10,000)
営 業 外 費 用	27,801,891	38,448,950	△ 10,647,059	3.6	(27,801,891)
支 払 利 息	26,672,261	36,716,826	△ 10,044,565	3.4	(26,672,261)
雑 支 出	1,129,630	1,634,551	△ 504,921	0.2	(1,129,630)
過年度損益修正損	0	97,573	△ 97,573	0.0	(0)
計	789,008,135	760,504,982	28,503,153	100.0	(822,807,735)

(注):()内は、当年度の消費税及び地方消費税込みの決算額である。

八代工業用水道事業費用科目別内訳

単位:円

科 目	当年度	前年度	比較増減	当年度構成比(%)	備 考
営 業 費 用	85,400,063	146,540,749	△ 61,140,686	99.3	(88,481,517)
原水及び浄水費	21,245,847	78,242,985	△ 56,997,138	24.7	(23,368,917)
配 水 費	0	0	0	0.0	(931,018)
業 務 費	323,347	486,543	△ 163,196	0.4	(350,713)
減価償却費	63,830,869	67,811,221	△ 3,980,352	74.2	(63,830,869)
営 業 外 費 用	605,451	528,322	77,129	0.7	(605,451)
支 払 利 息	489,999	484,245	5,754	0.6	(489,999)
雑 支 出	115,452	43,795	71,657	0.1	(115,452)
過年度損益修正損	0	282	△ 282	0.0	(0)
計	86,005,514	147,069,071	△ 61,063,557	100.0	(89,086,968)

(注):()内は、当年度の消費税及び地方消費税込みの決算額である。

苓北工業用水道事業費用科目別内訳

単位:円

科 目	当年度	前年度	比較増減	当年度構成比(%)	備 考
営 業 費 用	174,297,139	186,302,210	△ 12,005,071	57.9	(178,561,810)
原水及び浄水費	65,869,017	62,340,087	3,528,930	21.9	(69,890,187)
業 務 費	7,530,784	21,372,728	△ 13,841,944	2.5	(7,748,364)
減価償却費	99,702,698	100,605,799	△ 903,101	33.1	(99,702,698)
資産減耗費	1,194,640	1,983,596	△ 788,956	0.4	(1,220,561)
営 業 外 費 用	0	130,349	△ 130,349	0.0	(0)
特 別 損 失	126,758,665	0	126,758,665	42.1	(126,758,665)
その他特別損失	126,758,665	0	126,758,665	42.1	(126,758,665)
計	301,055,804	186,432,559	114,623,245	100.0	(305,320,475)

(注):()内は、当年度の消費税及び地方消費税込みの決算額である。

熊本県単独分関係

有明工業用水道事業収益科目別内訳(共同管理者の福岡県・大牟田市・荒尾市分を除く)

単位:円

科 目	当年度	前年度	比較増減	当年度構成比(%)	備 考
営 業 収 益	167, 181, 142	234, 451, 642	△ 67, 270, 500	46.0	(183, 898, 278)
給 水 収 益	167, 180, 253	232, 972, 600	△ 65, 792, 347	46.0	(183, 898, 278)
雑 収 益	889	1, 012	△ 123	0.0	(0)
負 担 金 収 益	0	1, 478, 030	△ 1, 478, 030	0.0	(0)
営 業 外 収 益	195, 960, 675	206, 916, 738	△ 10, 956, 063	54.0	(196, 127, 269)
受 入 利 息	4, 809	3, 536	1, 273	0.0	(4, 809)
補 助 金	16, 820, 000	23, 461, 000	△ 6, 641, 000	4.6	(16, 820, 000)
雑 収 益	2, 246, 938	4, 510, 260	△ 2, 263, 322	0.6	(2, 413, 532)
過年度損益修正益	0	307	△ 307	0.0	(0)
長期前受金戻入	176, 888, 928	178, 941, 635	△ 2, 052, 707	48.8	(176, 888, 928)
計	363, 141, 817	441, 368, 380	△ 78, 226, 563	100.0	(380, 025, 547)

(注)： ()内は、当年度の消費税及び地方消費税込みの決算額である。

熊本県単独分関係

八代工業用水道事業収益科目別内訳(共同管理者の上天草・宇城水道企業団分を除く)

単位:円

科 目	当年度	前年度	比較増減	当年度構成比(%)	備 考
営 業 収 益	12, 879, 535	117, 198, 167	△ 104, 318, 632	28.0	(14, 166, 077)
給 水 収 益	12, 865, 573	117, 184, 205	△ 104, 318, 632	28.0	(14, 152, 115)
雑 収 益	13, 962	13, 962	0	0.0	(13, 962)
営 業 外 収 益	33, 062, 922	35, 034, 245	△ 1, 971, 323	72.0	(33, 062, 922)
受 入 利 息	3, 912	3, 830	82	0.0	(3, 912)
補 助 金	347, 000	342, 000	5, 000	0.8	(347, 000)
雑 収 益	0	303, 460	△ 303, 460	0.0	(0)
長期前受金戻入	32, 712, 010	34, 384, 955	△ 1, 672, 945	71.2	(32, 712, 010)
特 別 利 益	0	7, 600, 000	△ 7, 600, 000	0.0	(0)
その他特別利益	0	7, 600, 000	△ 7, 600, 000	0.0	(0)
計	45, 942, 457	159, 832, 412	△ 113, 889, 955	100.0	(47, 228, 999)

(注)： ()内は、当年度の消費税及び地方消費税込みの決算額である。

熊本県単独分関係

苓北工業用水道事業収益科目別内訳(共同管理者の苓北町分を除く)

単位:円

科 目	当年度	前年度	比較増減	当年度構成比(%)	備 考
営 業 収 益	116, 079, 887	116, 074, 828	5, 059	34.5	(127, 686, 887)
給 水 収 益	116, 070, 000	116, 070, 000	0	34.5	(127, 677, 000)
雑 収 益	9, 887	4, 828	5, 059	0.0	(9, 887)
営 業 外 収 益	94, 075, 939	96, 568, 028	△ 2, 492, 089	27.9	(94, 075, 939)
受 入 利 息	163, 431	141, 852	21, 579	0.0	(163, 431)
雑 収 益	700, 494	645, 087	55, 407	0.2	(700, 494)
長期前受金戻入	93, 212, 014	95, 781, 089	△ 2, 569, 075	27.7	(93, 212, 014)
特 別 利 益	126, 758, 665	0	126, 758, 665	37.6	(126, 758, 665)
その他特別利益	126, 758, 665	0	126, 758, 665	37.6	(126, 758, 665)
計	336, 914, 491	212, 642, 856	124, 271, 635	100.0	(348, 521, 491)

(注)： ()内は、当年度の消費税及び地方消費税込みの決算額である。

熊本県単独分関係

有明工業用水道事業費用科目別内訳(共同管理者の福岡県・大牟田市・荒尾市分を除く)

単位:円

科 目	当年度	前年度	比較増減	当年度構成比(%)	備 考
営 業 費 用	472,578,715	518,486,177	△ 45,907,462	94.5	(479,793,414)
原水及び浄水費	71,229,107	104,901,925	△ 33,672,818	14.2	(77,888,684)
配 水 費	120,002	469,618	△ 349,616	0.1	(626,324)
業 務 費	59,572,748	64,874,734	△ 5,301,986	11.9	(59,621,548)
減 価 償 却 費	341,646,858	346,366,875	△ 4,720,017	68.3	(341,646,858)
資 産 減 耗 費	10,000	1,873,025	△ 1,863,025	0.0	(10,000)
営 業 外 費 用	27,801,891	36,814,399	△ 9,012,508	5.5	(27,801,891)
支 払 利 息	26,672,261	36,716,826	△ 10,044,565	5.3	(26,672,261)
過年度損益修正損	0	97,573	△ 97,573	0.0	(0)
雑 支 出	1,129,630	0	1,129,630	0.2	(1,129,630)
計	500,380,606	555,300,576	△ 54,919,970	100.0	(507,595,305)

(注) : ()内は、当年度の消費税及び地方消費税込みの決算額である。

熊本県単独分関係

八代工業用水道事業費用科目別内訳(共同管理者の上天草・宇城水道企業団分を除く)

単位:円

科 目	当年度	前年度	比較増減	当年度構成比(%)	備 考
営 業 費 用	83,597,305	144,207,441	△ 60,610,136	99.4	(85,569,043)
原水及び浄水費	19,443,089	75,909,677	△ 56,466,588	23.1	(21,387,461)
業 務 費	323,347	486,543	△ 163,196	0.4	(350,713)
減 価 償 却 費	63,830,869	67,811,221	△ 3,980,352	75.9	(63,830,869)
営 業 外 費 用	489,999	484,527	5,472	0.6	(489,999)
支 払 利 息	489,999	484,245	5,754	0.6	(489,999)
過年度損益修正損	0	282	△ 282	0.0	(0)
計	84,087,304	144,691,968	△ 60,604,664	100.0	(86,059,042)

(注) : ()内は、当年度の消費税及び地方消費税込みの決算額である。

熊本県単独分関係

苓北工業用水道事業費用科目別内訳(共同管理者の苓北町分を除く)

単位:円

科 目	当年度	前年度	比較増減	当年度構成比(%)	備 考
営 業 費 用	164,985,904	176,976,984	△ 11,991,080	56.6	(168,653,487)
原水及び浄水費	57,467,733	53,917,226	3,550,507	19.7	(60,897,233)
業 務 費	6,620,833	20,470,363	△ 13,849,530	2.3	(6,832,995)
減 価 償 却 費	99,702,698	100,605,799	△ 903,101	34.2	(99,702,698)
資 産 減 耗 費	1,194,640	1,983,596	△ 788,956	0.4	(1,220,561)
特 別 損 失	126,758,665	0	126,758,665	43.4	(126,758,665)
その他特別損失	126,758,665	0	126,758,665	43.4	(126,758,665)
計	291,744,569	176,976,984	114,767,585	100.0	(295,412,152)

(注) : ()内は、当年度の消費税及び地方消費税込みの決算額である。

4 会 計

(1) 重要契約の要旨

該当なし

(2) 企業債及び一時借入金の概況

イ 企業債

単位:円

施設名	借入先	前年度末残高	当年度借入高	当年度償還高	本年度末残高	備 考
有 明 工業用水道 (竜門分を除く)	財務省財政融資資金	42,501,999	0	2,536,969	39,965,030	
	地方公共団体金融機構	804,152,457	0	46,838,154	757,314,303	
	銀 行	332,500,000	0	36,800,000	295,700,000	
	計	1,179,154,456	0	86,175,123	1,092,979,333	
有 明 工業用水道 (竜門分)	財務省財政融資資金	538,855,443	0	132,122,246	406,733,197	
	地方公共団体金融機構	272,560,586	0	91,689,501	180,871,085	
	銀 行	0	0	0	0	
	計	811,416,029	0	223,811,747	587,604,282	
有 明 工業用水道 合 計	財務省財政融資資金	581,357,442	0	134,659,215	446,698,227	
	地方公共団体金融機構	1,076,713,043	0	138,527,655	938,185,388	
	銀 行	332,500,000	0	36,800,000	295,700,000	
	計	1,990,570,485	0	309,986,870	1,680,583,615	
八 代 工業用水道 合 計	財務省財政融資資金	0	0	0	0	
	地方公共団体金融機構	212,000,000	23,100,000	13,000,000	222,100,000	
	銀 行	130,000,000	50,900,000	0	180,900,000	
	計	342,000,000	74,000,000	13,000,000	403,000,000	
工業用水道	財務省財政融資資金	581,357,442	0	134,659,215	446,698,227	
	地方公共団体金融機構	1,288,713,043	23,100,000	151,527,655	1,160,285,388	
	銀 行	462,500,000	50,900,000	36,800,000	476,600,000	
	計	2,332,570,485	74,000,000	322,986,870	2,083,583,615	

※ 財務省財政融資資金には、旧大蔵省資金運用部資金を含む。

ロ 一時借入金

該当なし

(3) その他会計経理に関する重要事項

イ 補助金

(A) 国庫補助金(資本剰余金)

単位:円

施設名	前年度末残高	年度中増加額	年度中減少額	年度末残高	備考
有明工業用水道	7,056,117	0	0	7,056,117	
八代工業用水道	15,835,415	0	0	15,835,415	
荅北工業用水道	108,173,960	0	0	108,173,960	
計	131,065,492	0	0	131,065,492	

(B) 一般会計補助金(資本剰余金)

単位:円

施設名	前年度末残高	年度中増加額	年度中減少額	年度末残高	備考
有明工業用水道	6,218,000	0	0	6,218,000	
八代工業用水道	6,829,000	0	0	6,829,000	
計	13,047,000	0	0	13,047,000	

ロ 他会計借入金

(A) 固定

単位:円

施設名	区分	借入先	前年度末残高	年度中増加額	年度中減少額	年度末残高	備考
有明工業用水	その他長期借入金	電気事業	0	265,554,000	265,554,000	0	年度中の減は(流動)への繰出
		一般会計	197,666,000	0	0	197,666,000	
		計	197,666,000	265,554,000	265,554,000	197,666,000	
	建設改良等の長期借入金	電気事業	0	0	0	0	年度中の減は(流動)への繰出
		一般会計	9,765,423,189	167,220,000	27,437,932	9,905,205,257	
		計	9,765,423,189	167,220,000	27,437,932	9,905,205,257	
合計			9,963,089,189	432,774,000	292,991,932	10,102,871,257	
八代工業用水	その他長期借入金	電気事業	0	0	0	0	
		一般会計	973,979,168	0	0	973,979,168	
		計	973,979,168	0	0	973,979,168	
	建設改良等の長期借入金	電気事業	0	0	0	0	
		一般会計	792,580,561	13,172,000	0	805,752,561	
		計	792,580,561	13,172,000	0	805,752,561	
合計			1,766,559,729	13,172,000	0	1,779,731,729	

(B) 流動

単位:円

施設名	区分	借入先	前年度末残高	年度中増加額	年度中減少額	年度末残高	備考
有明工業用水	その他長期借入金	電気事業	265,554,000	265,554,000	265,554,000	265,554,000	年度中の増は(固定)からの繰入
		一般会計	0	0	0	0	
		計	265,554,000	265,554,000	265,554,000	265,554,000	
	建設改良等の長期借入金	電気事業	0	0	0	0	年度中の増は(固定)からの繰入
		一般会計	27,437,932	27,437,932	27,437,932	27,437,932	
		計	27,437,932	27,437,932	27,437,932	27,437,932	
合計			292,991,932	292,991,932	292,991,932	292,991,932	

ハ その他

- (A) 一般会計からの繰出金のうち 17,167,000 円については、有明工業用水道の企業債償還利息に 16,820,000 円(特定収入以外)、八代工業用水道の企業債償還利息に 347,000 円(特定収入以外)、1,423,000 円については、有明工業用水道事業の児童手当に 120,000 円(特定収入以外)、基礎年金拠出金に 461,000 円(特定収入以外)、荅北工業用水道事業の児童手当に 400,000 円(特定収入以外)、基礎年金拠出金に 442,000 円(特定収入以外)充当した。
- (B) 消費税法第 30 条第 6 項及び消費税法施行令第 48 条に規定する課税売上割合は、99.96%である。
また、消費税法第 60 条第 4 項及び消費税法施行令第 75 条に規定する特定収入割合は、16.67%である。
- (C) 特定収入をもってまかなわれた収益的支出及び資本的支出に係る控除できなかった仕入税額(特定収入仮払消費税)は、特定収入と相殺(圧縮記帳)及び営業外費用の雑支出とした。
- (D) 令和 3 年度における消費税及び地方消費税の還付額は、6,980,200 円である。

内訳：有明工業用水道納税額 3,656,756 円
八代工業用水道還付額 11,150,802 円
荅北工業用水道納税額 513,846 円

(4) 令和3年度熊本県工業用水道事業キャッシュ・フロー計算書
 (令和3年4月1日から令和4年3月31日まで)

単位：円

I 営業活動によるキャッシュ・フロー	
当年度純損益	△ 130,227,602
減価償却費	505,180,425
固定資産除却損	945,435
長期前受金戻入額	△ 302,812,952
退職給付引当金の増減額 (減少：△)	△ 85,918
修繕準備引当金の増減額 (減少：△)	△ 27,939,736
特別修繕引当金の増減額 (減少：△)	2,582,000
賞与引当金の増減額 (減少：△)	△ 469,000
受入利息	△ 172,152
支払利息	27,162,260
貯蔵品の増減額 (増加：△)	
未収金及び未収収益の増減額 (増加：△)	65,744,631
未払金及び未払費用の増減額 (減少：△)	147,495,569
未収還付消費税の増減額 (増加：△)	△ 2,719,200
未払消費税の増減額 (減少：△)	△ 17,408,398
その他の流動資産の増減額 (増加：△)	56,000,000
その他の流動負債の増減額 (減少：△)	△ 58,123,646
小計	265,151,716
利息の受取額	172,152
利息の支払額	△ 27,162,260
営業活動によるキャッシュ・フロー	238,161,608
II 投資活動によるキャッシュ・フロー	
固定資産の取得による支出	△ 106,860,982
固定資産の売却による収入	
補助金等収入	119,865,740
補助金等の精算による返還金の支出	
長期貸付金の回収による収入	7,748,978
長期貸付金による支出	
投資活動によるキャッシュ・フロー	20,753,736
III 財務活動によるキャッシュ・フロー	
企業債の発行による収入	74,000,000
企業債の償還による支出	△ 322,986,870
長期借入れによる収入	445,946,000
長期借入金の返済による支出	△ 300,740,910
財務活動によるキャッシュ・フロー	△ 103,781,780
IV 現金の増減額 (減少：△)	155,133,564
V 現金の期首残高	1,671,457,423
VI 現金の期末残高	1,826,590,987

収 益 費 用 明 細 書

事業会計:有明工業用水道

単位:円

款	項	目	節	細 節	金 額	消費税額	備 考
事業収益	営業収益	工業用水道			651,890,909	45,868,439	
				給 水 料	167,180,253	16,718,025	
				受託管理収益	288,627,530	28,972,127	
				雑 収 益	122,451	11,693	
	営業外収益	工業用水道		諸 貸 付 料	122,451	11,693	
				受 入 利 息	4,809	0	
				預 金 利 息	4,809	0	
				雑 収 益	2,246,938	166,594	
				不用品売却収益	1,638,665	163,867	
				その他雑収益	608,273	2,727	一般会計繰入金含む
				補 助 金	16,820,000	0	
				一般会計補助金	16,820,000	0	
				長期前受金戻入	176,888,928	0	
				国庫補助金戻入	83,284,909	0	
				一般会計補助金戻入	92,280,324	0	
				その他戻入	1,323,695	0	
事業費	営業費用	原水及び浄水費			789,008,135	33,799,600	
				修 繕 費	0	38,600	
				雑 修 繕 費	0	38,600	
				補 償 費	1,400,000	0	
				定期的補償費	1,400,000	0	
				諸 費	36,888	3,687	
				旅 費	33,513	3,350	
				雑 費	3,375	337	
				負 担 金	287,525,461	28,752,544	
				堰管理負担金	2,452,609	245,261	
				その他負担金	285,072,852	28,507,283	
				共有設備費分担額	47,420,397	4,263,458	
				ダム管理費分担金	47,420,397	4,263,458	
		配 水 費			120,002	506,322	
				修 繕 費	89,400	505,295	
				雑 修 繕 費	89,400	505,295	
				賃 借 料	20,330	0	
				借地借家料	20,330	0	
				諸 費	10,272	1,027	
				旅 費	8,508	851	
				雑 費	1,764	176	
		業 務 費			83,046,638	234,989	
				給 料 手 当	19,523,300	4,368	職員給与予算額
				基 準 賃 金	19,523,300	4,368	29,059 千円
				消 耗 品 費	173,889	17,385	3 名分
				雑 消 耗 品 費	173,889	17,385	
				修 繕 費	56,250	5,465	
				雑 修 繕 費	56,250	5,465	
				損 害 保 険 料	33,200	0	

款	項	目	節	細 節	金 額	消費税額	備 考
			交 付 金		54,257,700	0	
			諸 費		150,525	9,372	
				通 信 運 搬 費	18,939	1,893	
				旅 費	74,786	7,479	
				雑 費	56,800	0	
			諸 税		34,200	0	
			負 担 金		519,855	51,985	
				そ の 他 負 担 金	519,855	51,985	
			共有設備分担額		1,394,233	139,423	
				庁舎管理費分担金	1,394,233	139,423	
			養成研究費		48,091	4,809	
			法定福利費		4,477,395	2,182	
				共済組合負担金	4,419,182	0	
				公災保険料	36,395	0	
				健康診断費	21,818	2,182	
			賞与引当金繰入額		2,378,000	0	
				給 与 分	2,001,000	0	
				法定福利費分	377,000	0	
			退職給付費		0	0	取崩し額
				退職給付引当金繰入額	0	0	664,918 円
		工業用水道			341,656,858	0	
			減価償却費		341,646,858	0	
				減価償却引当	341,646,858	0	
			資産減耗費		10,000	0	除却損 10,000 円
				固定資産除却費	10,000	0	
	営業外費用				27,801,891	0	
		工業用水道			27,801,891	0	
			支払利息		26,672,261	0	
				企業債利息	26,597,233	0	
				長期借入金利息	75,028	0	
			雑 支 出		1,129,630	0	
				控除対象外消費税	1,129,630	0	

事業会計:八代工業用水道

単位:円

款	項	目	節	細 節	金 額	消費税額	備 考
事業収益	営業収益	工業用水道	給 水 料		47,745,215	1,465,240	
				受託管理収益	12,865,573	1,286,542	
			雑 収 益		1,802,758	178,698	
	営業外収益	工業用水道	諸 貸 付 料		13,962	0	
					13,962	0	
					33,062,922	0	
					33,062,922	0	
			受 入 利 息		3,912	0	
			補 助 金	預 金 利 息	3,912	0	
				一般会計補助金	347,000	0	
			長期前受金戻入		347,000	0	
				国庫補助金戻入	32,712,010	0	
				一般会計補助金戻入	15,321,346	0	
					17,390,664	0	
事業費	営業費用	原水及び浄水費	賃 借 料		86,005,514	3,081,454	
				借 地 借 家 料	21,245,847	2,123,070	
			委 託 費		15,140	0	
				雑 委 託 費	15,140	0	
				委託運転費	16,376,580	1,637,658	
				その他業務委託費	43,000	4,300	
				諸 費	39,047	3,905	
				旅 費	16,294,533	1,629,453	
				雑 費	19,419	1,941	
				旅 費	3,500	350	
				雑 費	15,919	1,591	
			負 担 金		4,834,708	483,471	
				その他負担金	4,834,708	483,471	
					0	931,018	
		配 水 費	修 繕 費		0	931,018	
			雑 修 繕 費		0	931,018	
		業 務 費	諸 費		323,347	27,366	
				旅 費	151,563	10,188	
				雑 費	57,704	5,772	
				雑 費	93,859	4,416	
			負 担 金		171,784	17,178	
				その他負担金	171,784	17,178	
		工業用水道			63,830,869	0	
			減 価 償 却 費		63,830,869	0	
				減価償却引当	63,830,869	0	
	営業外費用	工業用水道	支 払 利 息		605,451	0	
					605,451	0	
				企業債利息	489,999	0	
			雑 支 出		489,999	0	
					115,452	0	
				控除対象外消費税	115,452	0	

事業会計: 苓北工業用水道

単位: 円

款	項	目	節	細 節	金 額	消費税額	備 考	
事業収益	営業収益	工業用水道	給 水 料		346,205,727	12,521,717		
				受託管理収益	125,229,480	12,521,717		
				雑 収 益	125,229,480	12,521,717		
	営業外収益	工業用水道	給 水 料	受託管理収益	116,070,000	11,607,000		
				雑 収 益	9,147,168	914,717		
				諸 貸 付 料	12,312	0		
					12,312	0		
					94,217,582	0		
					94,217,582	0		
				受 入 利 息	163,431	0		
				預 金 利 息	163,431	0		
				雑 収 益	842,137	0		
				その他雑収益	842,000	0	一般会計繰出金	
				消 費 税	137	0		
				長期前受金戻入	93,212,014	0		
	国庫補助金戻入	30,831,875	0					
	そ の 他 戻 入	62,380,139	0					
	特別利益	工業用水道	給 水 料		126,758,665	0		
				その他特別利益	126,758,665	0		
	事業費	営業費用	原水及び浄水費	給 料 手 当		301,055,804	4,264,671	
					基準賃金	174,297,139	4,264,671	
					消耗品費	65,869,017	4,021,170	
					雑消耗品費	19,463,325	14,184	職員給与予算額
					修繕費	19,463,325	14,184	34,280千円
					雑修繕費	512,032	49,696	3名分
					建物修繕費	512,032	49,696	
					構築物修繕費	8,895,200	2,767,269	
					機械装置修繕費	84,100	8,410	
					雑修繕費	0	1,878,000	
					動力費	8,711,303	871,130	
					補償費	99,797	9,729	
					賃借料	6,594,790	659,441	
					借地借家料	10,494	0	
雑賃借料					10,494	0		
損害保険料					1,964,455	67,725		
委託費					1,263,460	0		
諸 費					700,995	67,725		
委託運転費					30,224	0		
その他業務委託費					3,107,181	310,719		
通信運搬費					3,000	300		
旅 費					3,104,181	310,419		
雑 費					914,997	91,101		
諸 税					280,956	28,072		
負担金					487,002	48,698		
その他負担金					147,039	14,331		
報 酬					6,600	0		
					533,791	53,378		
					533,791	53,378		
					8,970,481	5,182		

款	項	目	節	細 節	金 額	消費税額	備 考
				報 酬	8,970,481	5,182	
			法 定 福 利 費		4,284,447	2,475	
				共済組合負担金	4,228,079	0	
				公災保険料	31,615	0	
				健康診断費	24,753	2,475	
				修繕引当金繰入額	5,500,000	0	
				特別修繕引当金繰入額	2,582,000	0	
				賞与引当金繰入額	2,499,000	0	
				給 与 分	2,108,000	0	
				法定福利費分	391,000	0	
		業 務 費			7,530,784	217,580	
			消 耗 品 費		72,479	7,249	
				雑消耗品費	72,479	7,249	
			損 害 保 険 料		14,890	0	
			諸 費		51,108	1,000	
				旅 費	8,189	819	
				雑 費	42,919	181	
			負 担 金		111,818	11,182	
				その他負担金	111,818	11,182	
			養 成 研 究 費		163,307	16,331	
			普 及 開 発 関 係 費		1,818,182	181,818	
				広告宣伝費	1,818,182	181,818	
			退 職 給 付 費		5,299,000	0	取崩し額
				退職給付引当金繰入額	5,299,000	0	4,720,000円
		工 業 用 水 道			100,897,338	25,921	
			減 価 償 却 費		99,702,698	0	
				減価償却引当	99,702,698	0	
			資 産 減 耗 費		1,194,640	25,921	除却損 935,435円
				固定資産除却費	1,194,640	25,921	除却費用 259,205円
	特 別 損 失				126,758,665	0	
		工 業 用 水 道			126,758,665	0	
			減 損 損 失		126,758,665	0	

固 定 資 産 明 細 書

(1) 有形固定資産

単位:円

資産の種類	年度当初の 現在高	当年度 増加額	当年度 減少額	年度末 現在高	減 価 償 却 累 計 額			年度末償却 未 済 高
					当年度 増加額	当年度 減少額	累 計	
有明工業用水道設備	2,502,241,121	1,020,000	199,987	2,503,061,134	53,217,160	189,987	1,667,998,949	835,062,185
(共同分)	1,495,860,582	1,020,000	199,987	1,496,680,595	45,606,641	189,987	873,680,561	623,000,034
土地	7,362,711	0	0	7,362,711	0	0	0	7,362,711
建物	63,203,089	0	0	63,203,089	925,072	0	56,821,635	6,381,454
構築物	658,883,859	1,020,000	0	659,903,859	9,548,578	0	522,780,191	137,123,668
機械装置	765,487,206	0	0	765,487,206	35,122,434	0	293,417,302	472,069,904
備品	923,717	0	199,987	723,730	10,557	189,987	661,433	62,297
(専用分)	1,006,380,539	0	0	1,006,380,539	7,610,519	0	794,318,388	212,062,151
土地	15,036,281	0	0	15,036,281	0	0	0	15,036,281
構築物	959,069,135	0	0	959,069,135	7,610,519	0	763,657,022	195,412,113
機械装置	32,000,123	0	0	32,000,123	0	0	30,400,116	1,600,007
備品	275,000	0	0	275,000	0	0	261,250	13,750
八代工業用水道設備	3,668,877,029	10,644,716	0	3,679,521,745	63,830,869	0	2,330,501,626	1,349,020,119
(共同分)	1,673,443,988	0	0	1,673,443,988	30,119,815	0	920,501,313	752,942,675
構築物	1,673,443,988	0	0	1,673,443,988	30,119,815	0	920,501,313	752,942,675
(専用分)	1,995,433,041	10,644,716	0	2,006,077,757	33,711,054	0	1,410,000,313	596,077,444
土地	31,646,732	0	0	31,646,732	0	0	0	31,646,732
建物	126,983,196	0	0	126,983,196	307,316	0	116,666,586	10,316,610
構築物	926,455,611	10,644,716	0	937,100,327	8,847,733	0	716,674,153	220,426,174
機械装置	910,347,502	0	0	910,347,502	24,556,005	0	576,659,574	333,687,928
苓北工業用水道設備	7,595,854,204	67,841,332	17,858,022	7,645,837,514	98,883,895	16,922,587	2,939,664,867	4,706,172,647
(共同分)	6,879,470,438	7,611,291	4,595,710	6,882,486,019	86,309,174	4,365,924	2,493,798,291	4,388,687,728
土地	294,438,806	0	0	294,438,806	0	0	0	294,438,806
建物	52,005,992	5,019,724	3,517,907	53,507,809	936,857	3,342,011	35,812,497	17,695,312
構築物	6,525,379,069	2,591,567	1,077,803	6,526,892,833	84,804,927	1,023,913	2,452,059,190	4,074,833,643
機械装置	4,317,505	0	0	4,317,505	333,957	0	3,345,042	972,463
備品	3,329,066	0	0	3,329,066	233,433	0	2,581,562	747,504
(専用分)	716,383,766	60,230,041	13,262,312	763,351,495	12,574,721	12,556,663	445,866,576	317,484,919
土地	17,928,040	0	0	17,928,040	0	0	0	17,928,040
建物	39,752,021	0	0	39,752,021	894,132	0	27,722,344	12,029,677
構築物	403,055,964	39,190,735	0	442,246,699	7,256,023	0	230,244,940	212,001,759
機械装置	253,796,341	21,039,306	13,050,912	261,784,735	4,214,154	12,355,833	186,341,292	75,443,443
備品	1,851,400	0	211,400	1,640,000	210,412	200,830	1,558,000	82,000
計	13,766,972,354	79,506,048	18,058,009	13,828,420,393	215,931,924	17,112,574	6,938,165,442	6,890,254,951

① 建設仮勘定明細書

単位:円

資産の種類	年度当初の 現在高	当年度 増加額	当年度 減少額	年度末 現在高	備考
八代工水専用施設建設工事口	45,349,337	62,942,431	0	108,291,768	
構築物	45,349,337	62,942,431	0	108,291,768	
苓北工水共同施設建設工事口	4,200,000	0	1,244,040	2,955,960	
建物	4,200,000	0	1,244,040	2,955,960	
苓北工水専用施設建設工事口	170,717,997	0	165,949,400	4,768,597	
構築物	133,036,718	0	128,268,121	4,768,597	
総係費	37,174,338	0	37,174,338	0	
仮設備	506,941	0	506,941	0	
計	220,267,334	62,942,431	167,193,440	116,016,325	

(2) 無形固定資産

単位:円

資産の種類	年度当初の 現在高	当年度 増加額	当年度 減少額	当年度 減価償却費	年度末 現在高	備 考
有明工業用水道設備	10,551,504,605	0	0	288,429,698	10,263,074,907	
（専用分）ダム使用权	10,542,558,529	0	0	288,188,669	10,254,369,860	
（専用分）施設使用权	8,939,052	0	0	241,029	8,698,023	
（共同分）その他	7,024	0	0	0	7,024	
八代工業用水道設備	33,714	0	0	0	33,714	
電話加入権	33,714	0	0	0	33,714	
荅北工業用水道設備	13,084,150	0	0	818,803	12,265,347	
（共同分）	13,025,461	0	0	818,354	12,207,107	
電信電話専用施設使用权	13,025,461	0	0	818,354	12,207,107	
（専用分）	58,689	0	0	449	58,240	
電話加入権	58,240	0	0	0	58,240	
その他無形固定資産	449	0	0	449	0	
計	10,564,622,469	0	0	289,248,501	10,275,373,968	

繰延収益明細書（有明工業用水道事業）

単位：円

区 分	年度当初 現在高	当 年 度 増 加 額	当 年 度 減 少 額	年 度 末 現在高	長期前受金収益化累計額				年 度 末 収益化未済高
					年度当初 現在高	当 年 度 増 加 額	当 年 度 減 少 額	累 計	
長期前受金	6,083,190,617	113,149,000	156,885,499	6,039,454,118	1,832,322,018	24,873,765	77,749	1,857,118,034	4,182,336,084
長期前受金	6,083,190,617	113,149,000	156,885,499	6,039,454,118	1,832,322,018	24,873,765	77,749	1,857,118,034	4,182,336,084
国庫補助金	3,112,739,389	0	75,628,960	3,037,110,429	443,199,469	7,670,838	14,889	450,855,418	2,586,255,011
一般会計補助金	2,911,620,367	113,149,000	81,256,539	2,943,512,828	1,366,457,411	15,879,232	62,860	1,382,273,783	1,561,239,045
その他補助金	58,830,861	0	0	58,830,861	22,665,138	1,323,695	0	23,988,833	34,842,028
計	6,083,190,617	113,149,000	156,885,499	6,039,454,118	1,832,322,018	24,873,765	77,749	1,857,118,034	4,182,336,084

繰延収益明細書（八代工業用水道事業）

単位：円

区 分	年度当初 現在高	当 年 度 増 加 額	当 年 度 減 少 額	年 度 末 現在高	長期前受金収益化累計額				年 度 末 収益化未済高
					年度当初 現在高	当 年 度 増 加 額	当 年 度 減 少 額	累 計	
長期前受金	1,741,139,507	7,335,000	427,875	1,748,046,632	1,134,260,572	32,712,010	0	1,166,972,582	581,074,050
長期前受金	1,741,139,507	7,335,000	427,875	1,748,046,632	1,134,260,572	32,712,010	0	1,166,972,582	581,074,050
国庫補助金	1,061,197,314	0	0	1,061,197,314	753,906,216	15,321,346	0	769,227,562	291,969,752
一般会計補助金	679,942,193	7,335,000	427,875	686,849,318	380,354,356	17,390,664	0	397,745,020	289,104,298
計	1,741,139,507	7,335,000	427,875	1,748,046,632	1,134,260,572	32,712,010	0	1,166,972,582	581,074,050

繰延収益明細書（苓北工業用水道事業）

単位：円

区 分	年度当初 現在高	当 年 度 増 加 額	当 年 度 減 少 額	年 度 末 現在高	長期前受金収益化累計額				年 度 末 収益化未済高
					年度当初 現在高	当 年 度 増 加 額	当 年 度 減 少 額	累 計	
長期前受金	5,818,638,125	0	144,617,136	5,674,020,989	1,292,982,778	92,276,130	16,922,587	1,368,336,321	4,305,684,668
長期前受金	5,818,638,125	0	144,617,136	5,674,020,989	1,292,982,778	92,276,130	16,922,587	1,368,336,321	4,305,684,668
国庫補助金	2,345,999,632	0	37,075	2,345,962,557	837,681,110	30,830,021	35,221	868,475,910	1,477,486,647
その他補助金	3,472,638,493	0	144,580,061	3,328,058,432	455,301,668	61,446,109	16,887,366	499,860,411	2,828,198,021
計	5,818,638,125	0	144,617,136	5,674,020,989	1,292,982,778	92,276,130	16,922,587	1,368,336,321	4,305,684,668

繰延収益明細書（工業用水道事業）

単位：円

区 分	年度当初 現在高	当 年 度 増 加 額	当 年 度 減 少 額	年 度 末 現在高	長期前受金収益化累計額				年 度 末 収益化未済高
					年度当初 現在高	当 年 度 増 加 額	当 年 度 減 少 額	累 計	
長期前受金	13,642,968,249	120,484,000	301,930,510	13,461,521,739	4,259,565,368	149,861,905	17,000,336	4,392,426,937	9,069,094,802
長期前受金	13,642,968,249	120,484,000	301,930,510	13,461,521,739	4,259,565,368	149,861,905	17,000,336	4,392,426,937	9,069,094,802
国庫補助金	6,519,936,335	0	75,666,035	6,444,270,300	2,034,786,795	53,822,205	50,110	2,088,558,890	4,355,711,410
一般会計補助金	3,591,562,560	120,484,000	81,684,414	3,630,362,146	1,746,811,767	33,269,896	62,860	1,780,018,803	1,850,343,343
その他補助金	3,531,469,354	0	144,580,061	3,386,889,293	477,966,806	62,769,804	16,887,366	523,849,244	2,863,040,049
計	13,642,968,249	120,484,000	301,930,510	13,461,521,739	4,259,565,368	149,861,905	17,000,336	4,392,426,937	9,069,094,802

企業債明細書

種 類	許 可 (同意) 年 度	発 行 年 月 日	発 行 総 額	償 還 高	
				当 年 度 償 還 高	償 還 高 累 計
建設改良等の企業債	昭和41年度	S 42. 3. 30	55,000,000	0	55,000,000
〃	〃	S 42. 3. 31	60,000,000	0	60,000,000
〃	〃	S 42. 5. 23	35,000,000	0	35,000,000
〃	昭和42年度	S 43. 3. 30	25,000,000	0	25,000,000
〃	〃	S 43. 3. 29	40,000,000	0	40,000,000
〃	〃	S 43. 3. 30	6,000,000	0	6,000,000
〃	昭和43年度	S 44. 3. 31	8,000,000	0	8,000,000
〃	〃	S 44. 5. 30	15,000,000	0	15,000,000
〃	昭和46年度	S 47. 3. 30	14,000,000	0	14,000,000
〃	〃	S 47. 3. 31	20,000,000	0	20,000,000
〃	昭和49年度	S 49. 12. 16	40,000,000	0	40,000,000
〃	〃	S 50. 3. 20	40,000,000	0	40,000,000
〃	〃	S 50. 5. 15	65,000,000	0	65,000,000
〃	〃	S 50. 5. 12	50,000,000	0	50,000,000
〃	〃	S 50. 4. 10	26,000,000	0	26,000,000
〃	昭和50年度	S 50. 12. 15	30,000,000	0	30,000,000
〃	〃	S 51. 3. 20	80,000,000	0	80,000,000
〃	〃	S 51. 3. 30	74,000,000	0	74,000,000
〃	〃	S 51. 3. 31	141,000,000	0	141,000,000
〃	〃	S 51. 4. 30	208,000,000	0	208,000,000
〃	昭和51年度	S 52. 3. 31	212,000,000	0	212,000,000
〃	〃	S 52. 5. 31	113,000,000	0	113,000,000
〃	〃	S 52. 3. 20	435,000,000	0	435,000,000
〃	〃	S 52. 3. 30	385,000,000	0	385,000,000
〃	昭和52年度	S 53. 3. 30	55,000,000	0	55,000,000
〃	〃	S 53. 3. 31	111,000,000	0	111,000,000
〃	〃	S 53. 3. 20	181,000,000	0	181,000,000
〃	〃	S 53. 3. 30	109,000,000	0	109,000,000
〃	平成 30 年度	H 31. 3. 28	169,000,000	13,000,000	13,000,000
〃	令和元年度	R 2. 3. 30	43,000,000	0	0
〃	〃	R 2. 3. 31	130,000,000	0	0
〃	令和 3 年度	R 4. 3. 24	23,100,000	0	0
〃	〃	R 4. 3. 29	50,900,000	0	0
八 代 工 水 小 計			3,049,000,000	13,000,000	2,646,000,000
建設改良等の企業債	昭和46年度	S 47. 3. 30	12,000,000	0	12,000,000
〃	〃	S 47. 12. 15	15,000,000	0	15,000,000
〃	昭和47年度	S 48. 3. 30	40,000,000	0	40,000,000
〃	〃	S 48. 3. 31	79,000,000	0	79,000,000
〃	昭和48年度	S 48. 9. 21	43,000,000	0	43,000,000
〃	〃	S 49. 3. 30	51,000,000	0	51,000,000
〃	〃	S 49. 3. 29	125,000,000	0	125,000,000
〃	〃	S 49. 3. 29	85,000,000	0	85,000,000
〃	〃	S 49. 3. 30	26,000,000	0	26,000,000
〃	〃	S 49. 12. 10	65,000,000	0	65,000,000
〃	〃	S 49. 12. 16	84,000,000	0	84,000,000
〃	昭和49年度	S 49. 12. 16	100,000,000	0	100,000,000
〃	〃	S 50. 3. 20	120,000,000	0	120,000,000
〃	〃	S 50. 5. 15	212,000,000	0	212,000,000
〃	〃	S 50. 5. 12	170,000,000	0	170,000,000
〃	〃	S 50. 4. 30	128,000,000	0	128,000,000
〃	昭和50年度	S 51. 3. 20	31,000,000	0	31,000,000
〃	〃	S 51. 3. 30	1,000,000	0	1,000,000
〃	〃	S 52. 3. 25	28,000,000	0	28,000,000
〃	〃	S 51. 3. 31	47,000,000	0	47,000,000
〃	昭和51年度	S 52. 3. 31	7,000,000	0	7,000,000
〃	〃	S 52. 5. 31	10,000,000	0	10,000,000
〃	〃	S 52. 3. 20	51,000,000	0	51,000,000
〃	〃	S 52. 3. 30	25,000,000	0	25,000,000
〃	昭和63年度	H 1. 3. 27	6,000,000	0	6,000,000
〃	平成18年度	H 19. 3. 26	28,000,000	1,156,440	10,545,761
〃	〃	H 19. 3. 29	46,000,000	2,259,671	20,606,291
〃	平成19年度	H 20. 3. 25	34,000,000	1,380,529	11,489,209
〃	〃	H 20. 3. 28	57,000,000	2,748,053	22,870,190
〃	平成20年度	H 21. 3. 31	198,000,000	0	198,000,000
〃	平成21年度	H 22. 3. 31	210,000,000	0	210,000,000
〃	平成22年度	H 23. 3. 31	220,000,000	0	220,000,000
〃	平成23年度	H 24. 3. 27	222,000,000	12,669,874	85,086,871
〃	平成24年度	H 25. 3. 26	242,000,000	13,754,571	80,308,982
〃	平成25年度	H 26. 3. 25	247,000,000	13,944,441	68,351,819
〃	平成30年度	H 31. 3. 28	19,000,000	1,461,544	1,461,544
〃	〃	H 31. 3. 29	116,000,000	11,600,000	34,800,000
〃	令和元年度	R 2. 3. 30	71,000,000	0	0
〃	〃	R 2. 3. 30	85,000,000	0	0
〃	〃	R 2. 3. 31	123,000,000	12,300,000	24,600,000
〃	令和 2 年度	R 3. 3. 29	129,000,000	12,900,000	12,900,000
〃	〃	R 3. 3. 30	47,000,000	0	0
有明工水 (除竜門) 小 計			3,655,000,000	86,175,123	2,562,020,667

単位：円

未償還残高	発行価額	利率 (%)	償還終期	備 考	
0	55,000,000	7.30	S 60. 3.20	金融公庫	八代臨海
0	60,000,000	6.50	H 4. 3. 2	運用部資金	"
0	35,000,000	7.30	S 60. 3.20	銀行	"
0	25,000,000	6.50	H 5. 3. 1	運用部資金	"
0	40,000,000	7.30	S 61. 3.20	金融公庫	"
0	6,000,000	7.30	S 61. 3.20	銀行	"
0	8,000,000	7.30	H 2. 3.20	金融公庫	"
0	15,000,000	6.50	H 6. 3. 1	運用部資金	"
0	14,000,000	6.70	H 5. 3.22	金融公庫	八代工水
0	20,000,000	6.50	H 9. 3. 3	運用部資金	八代臨海
0	40,000,000	8.90	H 4. 9.30	銀行	" (S63. 4. 1繰上償還)
0	40,000,000	8.20	H 8. 3.21	金融公庫	八代工水
0	65,000,000	8.00	H 12. 3. 1	運用部資金	八代臨海
0	50,000,000	8.20	H 8. 3.21	金融公庫	八代工水
0	26,000,000	8.90	H 5. 3.31	銀行	" (S63. 4. 1繰上償還)
0	30,000,000	8.60	H 5. 9.30	銀行	" (S63. 4. 1繰上償還)
0	80,000,000	7.70	H 9. 3.21	金融公庫	八代臨海
0	74,000,000	7.70	H 9. 3.21	金融公庫	"
0	141,000,000	7.50	H 13. 3. 1	運用部資金	"
0	208,000,000	8.60	H 6. 3.31	銀行	八代工水(S63. 4. 1繰上償還)
0	212,000,000	8.70	H 7. 3.31	銀行	" (S63. 4. 1繰上償還)
0	113,000,000	7.50	H 14. 3. 1	運用部資金	八代臨海
0	435,000,000	7.70	H 10. 3. 2	金融公庫	" (H9. 3.21繰上償還)
0	385,000,000	7.70	H 10. 3. 2	金融公庫	" (H9. 3.21繰上償還)
0	55,000,000	6.50	H 15. 3. 1	運用部資金	"
0	111,000,000	7.00	H 8. 3.31	銀行	八代工水(S63. 4. 1繰上償還)
0	181,000,000	6.70	H 11. 3.23	金融公庫	八代臨海
0	109,000,000	6.70	H 11. 3.23	金融公庫	"
156,000,000	169,000,000	0.04	R 16. 3.20	地方公共団体金融機構	八代工水
43,000,000	43,000,000	0.03	R 17. 3.20	地方公共団体金融機構	"
130,000,000	130,000,000	0.316	R 12. 3.25	銀行	"
23,100,000	23,100,000	0.30	R 19. 3.20	地方公共団体金融機構	"
50,900,000	50,900,000	0.199	R 14. 3.25	銀行	"
403,000,000	2,975,000,000				
0	12,000,000	6.70	H 5. 3.22	金融公庫	
0	15,000,000	6.50	H 9. 3. 3	運用部資金	
0	40,000,000	6.40	H 6. 3.22	金融公庫	
0	79,000,000	6.75	H 10. 3. 2	運用部資金	
0	43,000,000	6.40	H 6. 9.20	金融公庫	
0	51,000,000	8.50	H 4. 3.31	銀行	H 1. 4. 3 繰上償還
0	125,000,000	8.00	H 11. 9. 1	運用部資金	
0	85,000,000	7.70	H 7. 3.20	金融公庫	
0	26,000,000	8.50	H 4. 3.31	銀行	H 1. 4. 3 繰上償還
0	65,000,000	7.70	H 7. 9.20	金融公庫	
0	84,000,000	8.90	H 4. 9.30	銀行	H 1. 4. 3 繰上償還
0	100,000,000	8.90	H 4. 9.30	銀行	H 1. 4. 3 繰上償還
0	120,000,000	8.20	H 8. 3.20	金融公庫	H 2. 3.20 繰上償還
0	212,000,000	8.00	H 12. 3. 1	運用部資金	
0	170,000,000	8.20	H 8. 3.20	金融公庫	H 2. 3.20 繰上償還
0	128,000,000	8.90	H 5. 3.31	銀行	H 1. 4. 3 繰上償還
0	31,000,000	7.70	H 9. 3.21	金融公庫	
0	1,000,000	7.70	H 9. 3.21	金融公庫	
0	28,000,000	7.50	H 14. 3. 1	運用部資金	
0	47,000,000	8.60	H 6. 3.31	銀行	H 1. 4. 3 繰上償還
0	7,000,000	8.70	H 7. 3.31	銀行	H 1. 4. 3 繰上償還
0	10,000,000	7.50	H 14. 3. 1	運用部資金	
0	51,000,000	7.70	H 10. 3.20	金融公庫	H 9. 3.21 繰上償還
0	25,000,000	7.70	H 10. 3.20	金融公庫	H 9. 3.21 繰上償還
0	6,000,000	4.85	H 29. 3.25	運用部資金	
17,454,239	28,000,000	2.10	R 17. 3. 1	財政融資資金	
25,393,709	46,000,000	2.10	R 14. 3.20	金融公庫	
22,510,791	34,000,000	2.00	R 18. 3. 1	財政融資資金	
34,129,810	57,000,000	2.00	R 15. 3.20	金融公庫	
0	198,000,000	1.46	H 31. 3.25	銀行	
0	210,000,000	1.32	R 2. 3.25	銀行	
0	220,000,000	1.19	R 3. 3.25	銀行	
136,913,129	222,000,000	1.40	R 14. 3.20	地方公共団体金融機構	
161,691,018	242,000,000	1.10	R 15. 3.20	地方公共団体金融機構	
178,648,181	247,000,000	1.00	R 16. 3.20	地方公共団体金融機構	
17,538,456	19,000,000	0.04	R 16. 3.20	地方公共団体金融機構	
81,200,000	116,000,000	0.156	R 11. 3.25	銀行	
71,000,000	71,000,000	0.03	R 17. 3.20	地方公共団体金融機構	
85,000,000	85,000,000	0.03	R 17. 3.20	地方公共団体金融機構	
98,400,000	123,000,000	0.277	R 12. 3.25	銀行	
116,100,000	129,000,000	0.204	R 13. 3.25	銀行	
47,000,000	47,000,000	0.20	R 18. 3.20	地方公共団体金融機構	
1,092,979,333	3,655,000,000				

企業債明細書

種 類	許 可 (同意) 年 度	発 行 年 月 日	発 行 総 額	償 還 高	
				当 年 度 償 還 高	償 還 高 累 計
建設改良等の企業債	昭和54年度	S 55. 3. 24	238,000,000	0	238,000,000
〃	〃	S 56. 3. 25	121,000,000	0	121,000,000
〃	〃	S 56. 3. 30	48,000,000	0	48,000,000
〃	昭和55年度	S 56. 3. 30	42,000,000	0	42,000,000
〃	〃	S 56. 3. 25	20,000,000	0	20,000,000
〃	〃	S 56. 6. 30	14,000,000	0	14,000,000
〃	昭和56年度	S 57. 3. 25	89,000,000	0	89,000,000
〃	〃	S 57. 3. 24	168,000,000	0	168,000,000
〃	〃	S 57. 5. 31	20,000,000	0	20,000,000
〃	昭和57年度	S 58. 3. 25	111,000,000	0	111,000,000
〃	〃	S 58. 3. 25	190,000,000	0	190,000,000
〃	〃	S 58. 5. 31	15,000,000	0	15,000,000
〃	昭和58年度	S 59. 3. 26	67,000,000	0	67,000,000
〃	〃	S 59. 3. 26	207,000,000	0	207,000,000
〃	昭和59年度	S 60. 3. 25	59,000,000	0	59,000,000
〃	〃	S 60. 3. 25	200,000,000	0	200,000,000
〃	昭和60年度	S 61. 3. 24	283,000,000	0	283,000,000
〃	〃	S 61. 3. 25	106,000,000	0	106,000,000
〃	昭和61年度	S 62. 3. 25	151,000,000	0	151,000,000
〃	〃	S 62. 3. 25	333,000,000	0	333,000,000
〃	昭和62年度	S 62. 12. 21	393,000,000	0	393,000,000
〃	〃	S 63. 3. 25	231,000,000	0	231,000,000
〃	〃	S 63. 3. 30	64,000,000	0	64,000,000
〃	昭和63年度	H 1. 3. 24	475,000,000	0	475,000,000
〃	〃	H 1. 3. 27	305,000,000	0	305,000,000
〃	平成元年度	H 2. 2. 23	196,000,000	0	196,000,000
〃	〃	H 2. 3. 26	419,000,000	0	419,000,000
〃	〃	H 2. 3. 29	156,000,000	0	156,000,000
〃	平成2年度	H 3. 3. 25	479,000,000	0	479,000,000
〃	〃	H 3. 3. 26	394,000,000	0	394,000,000
〃	平成3年度	H 4. 3. 25	483,000,000	0	483,000,000
〃	〃	H 4. 3. 26	396,000,000	0	396,000,000
〃	平成4年度	H 5. 3. 25	523,000,000	0	523,000,000
〃	〃	H 5. 3. 26	574,000,000	0	574,000,000
〃	平成5年度	H 6. 3. 23	368,000,000	23,146,651	368,000,000
〃	〃	H 6. 3. 23	422,000,000	0	422,000,000
〃	〃	H 6. 5. 30	53,000,000	0	53,000,000
〃	〃	H 6. 6. 10	76,000,000	5,071,919	76,000,000
〃	平成6年度	H 7. 3. 27	246,000,000	16,174,789	229,064,341
〃	〃	H 7. 3. 27	369,000,000	0	369,000,000
〃	平成7年度	H 8. 3. 14	405,000,000	22,834,781	357,132,542
〃	〃	H 8. 3. 22	594,000,000	0	594,000,000
〃	平成8年度	H 9. 3. 25	294,000,000	15,698,735	244,197,669
〃	〃	H 9. 3. 26	350,000,000	22,691,242	350,000,000
〃	平成9年度	H 10. 3. 25	270,000,000	13,458,066	213,266,090
〃	〃	H 10. 3. 25	323,000,000	19,297,062	303,276,068
〃	平成10年度	H 11. 3. 25	326,000,000	15,913,433	241,249,689
〃	〃	H 11. 3. 30	379,000,000	22,004,302	333,588,041
〃	平成11年度	H 12. 3. 24	144,000,000	6,856,004	99,871,139
〃	〃	H 12. 3. 30	152,000,000	8,592,821	125,171,286
〃	平成12年度	H 13. 3. 26	128,000,000	5,898,514	83,970,330
〃	〃	H 13. 3. 29	204,000,000	11,142,126	157,496,533
〃	平成13年度	H 14. 3. 25	176,000,000	7,069,354	113,515,003
〃	〃	H 14. 3. 28	167,000,000	7,961,948	124,596,987
〃	平成17年度	H 17. 10. 28	160,000,000	0	160,000,000
〃	平成18年度	H 18. 7. 28	105,000,000	0	105,000,000
〃	〃	H 18. 7. 28	60,000,000	0	60,000,000
〃	平成21年度	H 22. 3. 25	166,000,000	0	166,000,000
有明工水(竜門分)小計			13,507,000,000	223,811,747	12,919,395,718
有明工水合計			17,162,000,000	309,986,870	15,481,416,385
建設改良等の企業債	S59~H4年度	S 59. 3. 30	5,139,000,000	0	5,139,000,000
〃	平成5年度	H 6. 3. 31	45,000,000	0	45,000,000
〃	平成7年度	H 8. 3. 31	21,000,000	0	21,000,000
荅北工水合計			5,205,000,000	0	5,205,000,000
工業用水道総計			25,416,000,000	322,986,870	23,332,416,385

単位：円

未償還残高	発行価額	利率 (%)	償還終期	備 考	
0	238,000,000	7.25	H 17. 3.20	金融公庫	H 9. 3.21繰上償還
0	121,000,000	8.00	H 21. 3.25	運用部資金	H19. 3.26繰上償還
0	48,000,000	8.10	H 18. 3.20	金融公庫	H 2. 3.20繰上償還
0	42,000,000	8.10	H 18. 3.20	金融公庫	H 2. 3.20繰上償還
0	20,000,000	8.00	H 21. 3.25	運用部資金	H19. 3.26繰上償還
0	14,000,000	8.10	H 2. 3.29	銀行	
0	89,000,000	7.30	H 22. 3.25	運用部資金	H19. 3.26繰上償還
0	168,000,000	7.40	H 19. 3.20	金融公庫	H 9. 3.21繰上償還
0	20,000,000	7.82	H 4. 3.31	銀行	
0	111,000,000	7.30	H 23. 3.25	運用部資金	H19. 3.26繰上償還
0	190,000,000	7.40	H 20. 3.20	金融公庫	H 9. 3.21繰上償還
0	15,000,000	7.86	H 5. 3.31	銀行	
0	67,000,000	7.10	H 24. 3.25	運用部資金	H19. 3.26繰上償還
0	207,000,000	7.20	H 21. 3.20	金融公庫	H 9. 3.21繰上償還
0	59,000,000	7.10	H 25. 3.25	運用部資金	H19. 3.26繰上償還
0	200,000,000	7.20	H 22. 3.20	金融公庫	H 9. 3.21繰上償還
0	283,000,000	6.40	H 23. 3.20	金融公庫	H19. 3.20繰上償還
0	106,000,000	6.30	H 26. 3.25	運用部資金	H19. 3.26繰上償還
0	151,000,000	5.20	H 27. 3.25	運用部資金	H19. 3.26繰上償還
0	333,000,000	5.40	H 24. 3.20	金融公庫	H19. 3.20繰上償還
0	393,000,000	5.30	H 24. 9.20	金融公庫	H19. 3.20繰上償還
0	231,000,000	5.00	H 28. 3.25	運用部資金	H19. 3.26繰上償還
0	64,000,000	5.10	H 25. 3.20	金融公庫	H19. 3.20繰上償還
0	475,000,000	4.95	H 26. 3.20	金融公庫	H19. 3.20繰上償還
0	305,000,000	4.85	H 29. 3.25	運用部資金	H19. 3.26繰上償還
0	196,000,000	5.50	H 26. 9.20	金融公庫	H19. 3.20繰上償還
0	419,000,000	6.20	H 30. 3.25	運用部資金	H19. 3.26繰上償還
0	156,000,000	6.30	H 27. 3.20	金融公庫	H19. 3.20繰上償還
0	479,000,000	6.60	H 31. 3.25	運用部資金	H19. 3.26繰上償還
0	394,000,000	6.70	H 28. 3.20	金融公庫	H18. 7.28繰上償還
0	483,000,000	5.50	R 2. 3.25	運用部資金	H22. 3.25繰上償還
0	396,000,000	5.65	H 29. 3.20	金融公庫	H19. 3.20繰上償還
0	523,000,000	4.40	R 3. 3.25	運用部資金	
0	574,000,000	4.50	H 30. 3.20	金融公庫	H19. 3.20一部繰上償還
0	368,000,000	3.65	R 4. 3. 1	運用部資金	
0	422,000,000	3.75	H 31. 3.20	金融公庫	
0	53,000,000	4.40	H 31. 3.20	金融公庫	
0	76,000,000	4.30	R 4. 3.25	運用部資金	
16,935,659	246,000,000	4.65	R 5. 3. 1	運用部資金	
0	369,000,000	4.75	R 2. 3.20	金融公庫	
47,867,458	405,000,000	3.15	R 6. 3. 1	運用部資金	
0	594,000,000	3.25	R 3. 3.20	金融公庫	
49,802,331	294,000,000	2.80	R 7. 3. 1	運用部資金	
0	350,000,000	2.90	R 4. 3.20	金融公庫	
56,733,910	270,000,000	2.10	R 8. 3. 1	運用部資金	
19,723,932	323,000,000	2.20	R 5. 3.20	金融公庫	
84,750,311	326,000,000	2.10	R 9. 3. 1	運用部資金	
45,411,959	379,000,000	2.10	R 6. 3.20	金融公庫	
44,128,861	144,000,000	2.00	R 10. 3. 1	運用部資金	
26,828,714	152,000,000	2.00	R 7. 3.20	金融公庫	
44,029,670	128,000,000	1.60	R 11. 3. 1	運用部資金	
46,503,467	204,000,000	1.70	R 8. 3.20	金融公庫	
62,484,997	176,000,000	2.20	R 12. 3. 1	財政融資資金	H17. 3. 1一部繰上償還
42,403,013	167,000,000	2.10	R 9. 3.20	金融公庫	H17. 3.22一部繰上償還
0	160,000,000	1.95	H 29. 9.20	金融公庫	
0	105,000,000	2.40	H 28. 3.20	金融公庫	
0	60,000,000	2.40	H 27. 3.20	金融公庫	
0	166,000,000	1.02	R 2. 3.25	銀行	
587,604,282	13,507,000,000				
1,680,583,615	17,162,000,000				
0	5,139,000,000	無利子	H 26. 3.31	九州電力	
0	45,000,000	"	H 26. 3.31	九州電力	
0	21,000,000	"	H 26. 3.31	九州電力	
0	5,205,000,000				
2,083,583,615	25,342,000,000				

(注記)

I. 重要な会計方針

地方公営企業会計基準を適用して財務諸表等を作成している。

1 資産の評価基準及び評価方法

貯蔵品 総平均法による原価法によっている。

2 固定資産の減価償却の方法

(1) 有形固定資産

・減価償却の方法

建物 定額法による。

その他 定額法による。

・主な耐用年数

建物 15～50年

構築物 10～60年

機械及び装置 15～22年

器具及び備品 3～15年

(2) 無形固定資産

・減価償却の方法

定額法による。

3 重要なリース取引の処理方法

所有権移転外ファイナンス・リース取引については、通常の賃貸借取引に係る方法に準じた会計処理によっている。

なお、当年度において注記すべきリース取引は無い。

4 引当金の計上方法

(1) 退職給付引当金

職員の退職手当の支給に備えるため、当年度の退職手当の期末要支給額に相当する金額を計上している。なお、知事部局及び企業局の双方に在職期間がある職員に対して支払われる退職給付金は、当該職員の両部局における在職期間に応じ相互に負担することとしている。

(2) 賞与引当金

職員の期末・勤勉手当の支給に備えるため、当年度末における支給見込額に基づき、当年度の負担に属する額（12月から3月までの4か月分）を計上している。

(3) 特別修繕引当金

コンセッションを導入していない茶北工業用水道事業においては、設備等に係る定期修繕費用の支出に備えるため、支出見込額のうち前回の定期修繕の日から当年度末までの期間で按分した額を計上している。

(4) 修繕引当金

当年度実施予定の茶北工業用水道事業中の田ポンプ場設備基本設計業務委託が、入札不調により年度内の施行ができなかったため、発注予定額550万円を修繕引当金に引き当てた。

5 消費税等の会計処理

消費税及び地方消費税の会計処理は税抜き方式によっている。

6 キャッシュ・フロー計算書

当年度において、重要な非資金取引は発生していない。

II. セグメント情報の開示

1 報告セグメントの概要

工業用水道事業会計は、3施設を運営しており、それぞれ独立した施設、給水範囲であることから、3施設を報告セグメントとしている。

なお、各報告セグメントに属する事業の内容は以下のとおりである。

事業区分	事業の内容
有明工業用水道	工業用水の取水、導水、浄水及び送配水
八代工業用水道	工業用水の取水、導水、浄水及び送配水
茶北工業用水道	工業用水の取水、導水及び送配水

2 報告セグメントごとの営業収益等
当年度（令和3年4月1日～令和4年3月31日）

単位：千円

	有明工業用水道事業	八代工業用水道事業	苓北工業用水道事業	合計
営業収益	455,930	14,682	125,229	595,842
営業費用	761,206	85,400	174,297	1,020,903
営業損益	△ 305,276	△ 70,718	△ 49,068	△ 425,061
経常損益	△ 137,117	△ 38,260	45,150	△ 130,228
セグメント資産	11,674,873	1,856,296	5,629,943	19,161,112
セグメント負債	16,623,989	2,835,749	4,523,351	23,983,089
その他の項目				
減価償却費	341,647	63,831	99,703	505,180
有形固定資産及び無形固定資産の増加額（仮勘定除く）	820	10,645	49,983	61,448

III. 減損損失

1 減損損失を計上した資産

用途	資産の種類	場所
苓北工業用水道事業	苓北工業用水道 工水専用施設建設工事口 構 築 物 総 係 費 仮 設 備	苓北町

2 減損損失の認識及び測定について

各工業用水道事業において使用している固定資産については、取水施設から配水施設まで全ての資産が一体となってキャッシュ・フローを生成していることから、独立した3事業をそれぞれ1つの資産グループとしている。しかし、苓北工業用水道事業において浄水場の建設が未着手により完了しておらず、長期間キャッシュ・フローを生み出していないことから、今回、減損会計に関する取扱要領に基づき、苓北工業用水道グループから当該建設のために建設仮勘定に計上していた資産を抽出して減損の判定を行い、減損処理を行った。

本年度、当該資産グループの帳簿価額を回収可能価額まで減額し、当該減少額（126,758,665円）を減損損失（内訳は、構築物89,077,386円、総係費37,174,338円、仮設備506,941円）として特別損失に計上した。なお、回収可能価額は、正味売却価額算定ルールにより算定している。

IV. その他

1 退職給付引当金の取崩し

当年度において、退職給付引当金5,385千円を取り崩した。

2 修繕準備引当金の取崩し

当年度において、修繕準備引当金33,440千円を取り崩した。

3 予備費の充当

当年度において、収益的支出において営業費用の雑修繕費に902,300円、その他負担金に1,118,179円、資本的支出において建設改良費に330,300円予備費を充当した。

（充当先） 営業費用の雑修繕費は、有明工業用水道事業の管理道路維持補修工事、導水ポンプ場内配管漏水補修工事、菜切川水管橋等補修工事、及び八代工業用水道事業の漏水管補修工事に、営業費用のその他負担金は、八代工業用水道事業の共同管理施設経費負担に、資本的支出の構築物は、有明工業用水道事業の取水口オイルフェンス設置工事に充当。

4 貸借対照表上において、苓北工業用水道事業から八代工業用水道事業への資金貸付については内部取引であるため相殺を行った。

有料駐車場事業会計決算書

目 次

1. 決 算 書

(1) 決 算 報 告 書	8 6
(2) 財 務 諸 表	9 0
イ 損 益 計 算 書	9 0
ロ 剰 余 金 計 算 書	9 2
ハ 剰 余 金 処 分 計 算 書 (案)	9 4
ニ 貸 借 対 照 表	9 6

2. 決 算 附 属 書 類

(1) 事 業 報 告 書	9 8
(2) そ の 他 の 書 類	
イ キャッシュ・フロー計算書	1 0 4
ロ 収 益 費 用 明 細 書	1 0 5
ハ 固 定 資 産 明 細 書	1 0 6
ニ 繰 延 収 益 明 細 書	1 0 7
ホ 企 業 債 明 細 書	1 0 8
へ 注 記	1 1 0

令和3年度熊本県有料駐車場事業決算報告書

(1) 収益的収入及び支出

収 入

区 分	予 算 額			合 計
	当初予算額	補正予算額	地方公営企業法 第24条第3項の 規定による支出額 に係る財源充当額	
第1款 事業収益	111,122,000	△ 140,000	0	110,982,000
第1項 営業収益	104,742,000	0	0	104,742,000
第2項 営業外収益	6,380,000	△ 140,000	0	6,240,000

支 出

区 分	予 算					小 計
	当初予算額	補正予算額	予備費 支出額	流用増減額	地方公営 企業法 第24条 第3項の 規定によ る支出額	
第1款 事業費	108,781,000	△ 3,501,000	0	0	0	105,280,000
第1項 営業費用	100,781,000	△ 3,501,000	0	0	0	97,280,000
第2項 営業外費用	7,000,000	0	0	0	0	7,000,000
第3項 予備費	1,000,000	0	0	0	0	1,000,000

単位：円

税込決算額	予算額に比べ 決算額の増減		備 考
104,383,167	△ 6,598,833	うち、仮受消費税 及び地方消費税	(924,469)
99,742,739	△ 4,999,261	〃	(924,469)
4,640,428	△ 1,599,572	〃	(0)

単位：円

額		税込決算額	地方公営企業 法第26条第2 項の規定に よる繰越額	不 用 額	備 考
地方公営企 業法第26条 第2項の規 定による繰 越額	合 計				
0	105,280,000	72,510,165	0	32,769,835	うち、仮払消費税 及び地方消費税 (3,817,685)
0	97,280,000	72,510,165	0	24,769,835	〃 (3,817,685)
0	7,000,000	0	0	7,000,000	〃 (0)
0	1,000,000	0	0	1,000,000	〃 (0)

(2) 資本的収入及び支出

収 入

区 分	予 算			地方公営企業法 第26条の規定に よる繰越額に係 る財源充当額
	当初予算額	補正予算額	小 計	
第1款 資本的収入	0	0	0	0

支 出

区 分	予 算 額					地方公営企 業法第26条 の規定によ る繰越額	継続費 通次 繰越額
	当初予算額	補正予算額	予備費 支出額	流 用 増減額	小 計		
第1款 資本的支出	200,000,000	0	0	0	200,000,000	0	0
第1項 他会計への繰出金	200,000,000	0	0	0	200,000,000	0	0

資本的収入額が資本的支出額に不足する額200,000,000円は、地域振興積立金200,000,000

単位：円

額		税込決算額	予算額に比べ 決算額の増減	備 考
継続費通次繰 越額に係る 財源充当額	合 計			
0	0	0	0	

単位：円

合 計	税込決算額	翌年度繰越額			不用額	備 考
		地方公営企 業法第26条 の規定によ る繰越額	継続費 通次 繰越額	合 計		
200,000,000	200,000,000	0	0	0	0	うち、仮払消費税 及び地方消費税 (0)
200,000,000	200,000,000	0	0	0	0	” (0)

円で補てんした。

令和3年度熊本県有料駐車場事業損益計算書

(令和3年4月1日から令和4年3月31日まで)

単位:円

科 目	金 額		
1 営業収益			
(1) 負担金収益	8,538,772		
(2) 雑収益	1,692,501		
(3) 納付金	88,586,997	98,818,270	
2 営業費用			
(1) 有料駐車場	68,692,480	68,692,480	
営業利益			30,125,790
3 営業外収益			
(1) 受入利息	189,172		
(2) 雑収益	694,001		
(3) 過年度損益修正益	566		
(4) 長期前受金戻入	1,091,667	1,975,406	
4 営業外費用			
(1) 雑支出	106	106	1,975,300
経常利益			32,101,090
当年度純利益			32,101,090
前年度繰越利益剰余金			343
その他未処分利益剰余金変動額			0
当年度未処分利益剰余金			32,101,433

令和3年度熊本県有料駐車場事業剰余金計算書

(令和3年4月1日から令和4年3月31日まで)

	資本金	剰余金	
		資本剰余金	
		受贈財産評価額	資本剰余金合計
前年度末残高	1,788,765,757	72,800	72,800
前年度処分額	0	0	0
議会の議決による処分額	0	0	0
地域振興積立金	0	0	0
処分後残高	1,788,765,757	72,800	72,800
当年度変動額	0	0	0
建設改良積立金の取崩し	0	0	0
当年度純利益	0	0	0
当年度資本的収支補てん額	0	0	0
当年度末残高	1,788,765,757	72,800	72,800

単位：円

余 金				資 本 合 計
利 益 剰 余 金				
建設改良積立金	地域振興積立金	未処分利益剰余金	利益剰余金合計	
397,255,968	58,262,000	43,527,343	499,045,311	2,287,883,868
0	43,527,000	△ 43,527,000	0	0
0	43,527,000	△ 43,527,000	0	0
0	43,527,000	△ 43,527,000	0	0
397,255,968	101,789,000	(繰越利益剰余金) 343	499,045,311	2,287,883,868
△ 141,738,000	△ 58,262,000	32,101,090	△ 167,898,910	△ 167,898,910
△ 141,738,000	141,738,000	0	0	0
0	0	32,101,090	32,101,090	32,101,090
0	△ 200,000,000	0	△ 200,000,000	△ 200,000,000
255,517,968	43,527,000	(当年度未処分利益剰余金) 32,101,433	331,146,401	2,119,984,958

令和 3 年度熊本県有料駐車場事業剰余金処分計算書（案）

	資 本 金	資
		受贈財産評価額
当年度末残高	1,788,765,757	72,800
議会の議決による処分数額	0	0
地域振興積立金の積立	0	0
処分後残高	1,788,765,757	72,800

単位：円

本 剰 余 金	未処分利益剰余金
資本剰余金合計	
72,800	32,101,433
0	32,101,000
0	32,101,000
	(翌年度繰越利益剰余金)
72,800	433

令和3年度熊本県有料駐車場事業貸借対照表

(令和4年3月31日)

単位:円

科 目	金 額	
資 産 の 部		
1 固 定 資 産		
(1) 有 形 固 定 資 産		
イ 土 地		1,286,393,900
ロ 建 物	769,328,110	
減 価 償 却 累 計 額	△ 642,851,059	126,477,051
ハ 機 械 装 置	85,360,894	
減 価 償 却 累 計 額	△ 63,623,766	21,737,128
ニ 諸 装 置	355,650	
減 価 償 却 累 計 額	△ 337,867	17,783
有 形 固 定 資 産 合 計		1,434,625,862
(2) 無 形 固 定 資 産		
イ 電 話 加 入 権		148,100
無 形 固 定 資 産 合 計		148,100
固 定 資 産 合 計		1,434,773,962
2 流 動 資 産		
(1) 現 金 預 金		711,486,467
(2) 未 収 金		17,295,465
(3) 未 収 収 益		2,547
流 動 資 産 合 計		728,784,479
資 産 合 計		2,163,558,441
負 債 の 部		
3 固 定 負 債		
(1) 引 当 金		
イ 退 職 給 付 引 当 金		16,177,293
固 定 負 債 合 計		16,177,293
4 流 動 負 債		
(1) 未 払 金		2,370,000
(2) 未 払 費 用		66,062
(3) 預 り 金		414,000
(4) 引 当 金		
イ 賞 与 引 当 金	663,000	
ロ 法 定 福 利 費 引 当 金	127,000	790,000
流 動 負 債 合 計		3,640,062

単位：円

科 目	金 額		
5 繰延収益			
(1) 長期前受金		74,590,053	
長期前受金収益化累計額(借方)		△ 50,833,925	
繰延収益合計			23,756,128
負債合計			43,573,483
資本の部			
6 資本金			
(1) 自己資本金		1,788,765,757	
資本金合計			1,788,765,757
7 剰余金			
(1) 資本剰余金			
イ 受贈財産評価額	72,800		
資本剰余金合計		72,800	
(2) 利益剰余金			
イ 利益積立金	0		
ロ 建設改良積立金	255,517,968		
ハ 地域振興積立金	43,527,000		
ニ 当年度未処分利益剰余金	32,101,433		
利益剰余金合計		331,146,401	
剰余金合計			331,219,201
資本合計			2,119,984,958
負債資本合計			2,163,558,441

決 算 附 属 書 類

令和 3 年度熊本県有料駐車場事業報告書

1 概 況

(1) 総括事項

県営有料駐車場（熊本市中央区安政町）及び熊本県営第二有料駐車場（熊本市中央区新屋敷）は、平成 28 年度から利用料金制による指定管理者制度へ移行し、駐車場の運営管理全般を指定管理者が行っている。令和 2 年度で 1 期目の指定管理者の指定期間が満了となり、令和 3 年度から 2 期目の指定管理者による運営が始まった。

県営有料駐車場の令和 3 年度の普通駐車及び定期駐車を合わせた利用台数は 150,569 台（対前年度 96.9%）となった。令和 2 年度に続き二年連続で利用台数が減少しており、主な要因としては、新型コロナウイルス感染症に伴う休業要請や外出自粛などにより、熊本市中心市街地の商業施設や飲食店等の利用者が減少したため駐車場利用も減少したと考えられる。このため、指定管理者から納付金減額に関する要望があり、協議により、当年度施工したシャッター等改修工事に伴う車室使用制限分と併せて、納付金の一部を減額した。

一方、熊本県営第二有料駐車場（月極駐車専用、収容台数合計 37 台）については、年間契約台数は 376 台（対前年度 96.9%）で、1 か月平均契約台数が 31.3 台であった。

事業収益は、指定管理者からの納付金収入等の営業収益が 98,818,270 円（対前年度 78.2%）、営業外収益が 1,975,406 円（同 102.1%）で、合計 100,793,676 円（同 78.6%）となった。これに対し、事業費は、営業費用が 68,692,480 円（同 81.1%）、営業外費用が 106 円（同 皆増）で、合計 68,692,586 円（同 81.1%）となり、事業収支は 32,101,090 円（同 73.7%）の純利益を生じた。

(2) 経営指標に関する事項

令和3年度決算における経営成績について、経営の健全度を示す経常収支比率は、新型コロナウイルス感染症等に伴う納付金の減額等による事業収益の減少などにより、前年度比4.7ポイント減の146.7%となったが、健全経営の水準とされる100%を大きく上回っている。なお、減価償却費等の設備投資による影響を除外したキャッシュベースでの利益を示すEBITDA(減価償却前利益)は、62百万円となり、引き続き安定した収入を確保している。

一方、償却対象資産の減価償却の状況を示す有形固定資産減価償却率は、前年度比3.7ポイント増の82.7%となった。引き続き、建物保全計画に基づき計画的な維持補修を行っていく。

<経営指標の推移>

	H29	H30	R1	R2	R3
経常収支比率 (％)	301.0	242.4	196.8	151.4	146.7
純利益 (百万円)	85	34	58	44	32
EBITDA(減価償却前利益) (百万円)	113	64	88	73	62
有形固定資産減価償却率 (％)	68.1	71.8	75.4	79.0	82.7

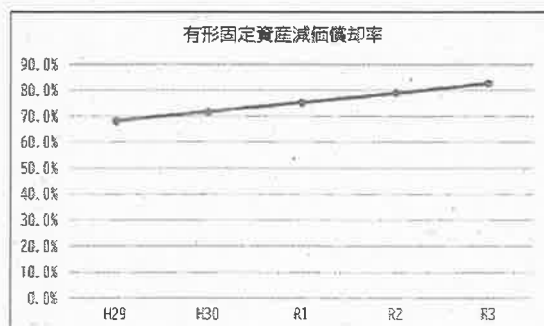
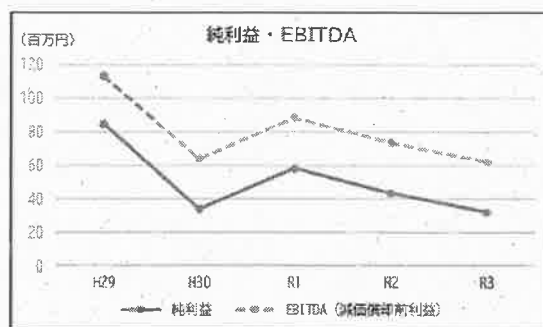
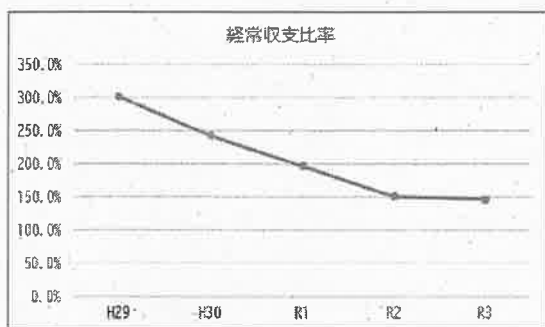

(3) 議会議決事項

提出年月日	議案番号	件名	議決年月日
令和3年9月10日	第55号	令和2年度熊本県有料駐車場事業会計利益の処分及び決算の認定について	令和3年12月21日
令和4年2月18日	第16号	令和3年度熊本県有料駐車場事業会計補正予算(第1号)	令和4年2月28日
令和4年2月18日	第58号	令和4年度熊本県有料駐車場事業会計予算	令和4年3月16日

(4) 行政官庁許認可事項

該当なし

(5) 職員に関する事項

現員表(令和4年3月31日現在)

区 分	職 員	技能労務職員	計
本 庁 総 務 経 営 課	1	0	1
合 計	1	0	1

(6) 公営企業管理規程の整備

制定年月日	番 号	件 名
令和3年11月30日	第10号	熊本県企業局会計規程の一部を改正する規程
令和3年12月28日	第11号	熊本県企業局職員就業規程の一部を改正する規程
令和4年1月21日	第1号	熊本県職員記章規程の一部を改正する規程
令和4年3月11日	第2号	熊本県行政文書管理規程の一部を改正する規程
令和4年3月31日	第3号	熊本県行政文書管理規程の一部を改正する規程
令和4年3月31日	第4号	熊本県企業職員の給与に関する規程の一部を改正する規程

(7) 料金その他供給条件の設定、変更に関する事項

指定管理者の指定について

	第1期(前期)	第2期(今期)
指定管理者の指定日	平成28年2月5日	令和3年3月4日
指定の期間(5年間)	平成28年4月1日～令和3年3月31日	令和3年4月1日～令和8年3月31日
指定管理者名	日本パーキング株式会社	日本パーキンググループ
指定管理を行う企業及び所在地	日本パーキング株式会社 東京都千代田区神田神保町二丁目4番地	<代表企業> 日本パーキング株式会社 東京都千代田区神田神保町二丁目4番地 <構成企業> 大森産業株式会社(R3.10.1株式会社 オーファスへ社名変更) 熊本市東区月出一丁目7番13号

利用料金について

	変更なし	
・熊本県営有料駐車場	普通料金	7時から19時まで 入庫から60分まで200円、以降30分までごとに100円
		19時から翌7時まで 60分までごとに100円
	最大料金	12時間毎最大料金 1,000円 夜間最大料金(17時から翌7時まで) 500円
	夜間定期(17時から翌7時まで)	月額9,166円
屋上全日定期	WEB契約の場合 月額21,898円 通常契約の場合 月額22,407円(法人等の場合のみ)	

・熊本県営第二有料駐車場

変更なし(WEB契約の場合 月額10,185円/通常契約の場合 月額10,593円)

2 工 事

(1) 建設工事の概況

該当なし

(2) 改良工事の概況

該当なし

(3) 保存工事の概況

本年度実施した主な保存工事は次のとおりである。

工 事 名	請負金額	契約年月日	竣工年月日	請 負 業 者
	円			
県営有料駐車場シャッター等改修工事	38,963,540	R3.7.5	R4.3.9	(株)南工務店

3 業 務

(1) 業務量(利用台数)

単位：台

区 分 月 別	熊 本 県 営 有 料 駐 車 場			熊本県営第二有料駐車場
	利 用 台 数			契 約 台 数
	普 通 駐 車	定 期 駐 車	計	定 期 駐 車
R 3 年 4 月	12,364	416	12,780	32
5 月	9,995	305	10,300	32
6 月	11,637	339	11,976	32
7 月	14,905	475	15,380	32
8 月	11,580	289	11,869	30
9 月	10,368	283	10,651	31
10 月	12,819	447	13,266	31
11 月	13,324	442	13,766	32
12 月	14,899	503	15,402	31
R 4 年 1 月	11,463	351	11,814	31
2 月	9,699	241	9,940	31
3 月	13,084	341	13,425	31
計	146,137	4,432	150,569	年間契約台数 376
1 日 平 均	400	12	412	1 ヶ月平均 31.3
前 年 度	150,869	4,437	155,306	前年度年間契約台数 388
対前年度比(%)	96.9	99.9	96.9	96.9

(2) 事業収入に関する事項

単位：円

科 目	当年度	前年度	比較増減	当年度構成比(%)	備 考
営業収益	98,818,270	126,302,927	△ 27,484,657	98.0	(99,742,739)
負担金収益	8,538,772	3,606,364	4,932,408	8.4	(9,294,000)
雑収益	1,692,501	1,696,563	△ 4,062	1.7	(1,861,742)
納付金	88,586,997	121,000,000	△ 32,413,003	87.9	(88,586,997)
営業外収益	1,975,406	1,934,141	41,265	2.0	(1,975,406)
受入利息	189,172	276,584	△ 87,412	0.2	(189,172)
雑収益	694,001	565,890	128,111	0.7	(694,001)
過年度損益修正益	566	0	566	0.0	(566)
長期前受金戻入	1,091,667	1,091,667	0	1.1	(1,091,667)
計	100,793,676	128,237,068	△ 27,443,392	100.0	(101,718,145)

(注)：()内は、当年度の消費税及び地方消費税込みの決算額である。

(3) 事業費に関する事項

単位：円

科 目	当年度	前年度	比較増減	当年度構成比(%)	備 考
営業費用	68,692,480	84,709,813	△ 16,017,333	100.0	(72,510,165)
有料駐車場	68,692,480	84,709,813	△ 16,017,333	100.0	(72,510,165)
営業外費用	106	0	106	0.0	(106)
雑支出	106	0	106	0.0	(106)
計	68,692,586	84,709,813	△ 16,017,227	100.0	(72,510,271)

(注)：()内は、当年度の消費税及び地方消費税込みの決算額である。

4 会 計

(1) 重要契約の要旨

該当なし

(2) 企業債及び一時借入金の概況

イ 企業債

該当なし

ロ 一時借入金

該当なし

(3) その他会計経理に関する重要事項

イ その他

(A) 一般会計からの繰出金20,000円については、児童手当(特定収入以外)分である。

(B) 消費税法第30条第6項及び消費税法施行令第48条に規定する課税売上割合は、94.15%である。
また、消費税法第60条第4項及び消費税法施行令第75条に規定する特定収入割合は、0%である。

(C) 令和3年度における消費税及び地方消費税の還付額は、2,893,218円である。

(4) 令和3年度熊本県有料駐車場事業キャッシュ・フロー計算書

(令和3年4月1日から令和4年3月31日まで)

単位：円

I 営業活動によるキャッシュ・フロー	
当年度純損益	32,101,090
減価償却費	30,977,940
長期前受金戻入額	△ 1,091,667
退職給付引当金の増減額(減少:△)	△ 2,370,000
修繕準備引当金の増減額(減少:△)	△ 8,478,268
賞与引当金の増減額(減少:△)	39,000
受入利息(△)	△ 189,172
支払利息	
未収金及び未収収益の増減額(増加:△)	15,879,094
未払金及び未払費用の増減額(減少:△)	1,300,070
未収還付消費税の増減額(増加:△)	611,757
未払消費税の増減額(減少:△)	
その他の流動資産の増減額(増加:△)	
その他の流動負債の増減額(減少:△)	△ 46,840
小計	68,733,004
利息の受取額	189,172
利息の支払額	
営業活動によるキャッシュ・フロー	68,922,176
II 投資活動によるキャッシュ・フロー	
固定資産の取得による支出	
固定資産の売却による収入	
補助金等収入	
補助金等の精算による返還金の支出	
長期貸付金の回収による収入	
長期貸付けによる支出	
投資活動によるキャッシュ・フロー	
III 財務活動によるキャッシュ・フロー	
企業債の発行による収入	
企業債の償還による支出	
長期借入れによる収入	
長期借入金の返済による支出	
一般会計への繰出金による支出	△ 200,000,000
財務活動によるキャッシュ・フロー	△ 200,000,000
IV 現金の増減額(減少:△)	△ 131,077,824
V 現金の期首残高	842,564,291
VI 現金の期末残高	711,486,467

収 益 費 用 明 細 書

単位:円

款	項	目	節	細 節	金 額	消費税額	備 考
事業収益	営業収益	有料駐車場	負担金収益 雑収益	諸 貸 付 料	100,793,676	924,469	
				納 付 金	98,818,270	924,469	
				基 本 納 付 金	98,818,270	924,469	
				基 本 納 付 金	8,538,772	755,228	
				基 本 納 付 金	1,692,501	169,241	
	営業外収益	有料駐車場	受入利息 雑収益	預 金 利 息	1,692,501	169,241	
				基 本 納 付 金	88,586,997	0	
				基 本 納 付 金	88,586,997	0	
				有 料 駐 車 場	1,975,406	0	
				有 料 駐 車 場	1,975,406	0	
				受 入 利 息	189,172	0	
				預 金 利 息	189,172	0	
				雑 収 益	694,001	0	
				そ の 他 雑 収 益	693,893	0	一般会計繰出金含む
				消 費 税	108	0	
事業費	営業費用	有料駐車場	給料手当 養成研究費 普及開発関係費 消耗品費 修繕費 賃借料 損害保険料 諸 費 減価償却費 負担金 共有設備分担額 退職給付費 法定福利費 賞与引当金繰入額 雑支出	過年度損益修正益 長期前受金戻入	566	0	
				国庫補助金戻入	1,091,667	0	
				国庫補助金戻入	1,091,667	0	
				給 料 手 当	68,692,586	3,817,685	
				基 準 賃 金 等	68,692,480	3,817,685	
				給 料 手 当	68,692,480	3,817,685	職員給与予算額 7,293千円 1名分
				基 準 賃 金 等	3,184,854	4,761	
				基 準 賃 金 等	3,184,854	4,761	
				養 成 研 究 費	29,000	2,900	
				普 及 開 発 関 係 費	104,000	10,400	
				廣 告 宣 伝 費	104,000	10,400	
				消 耗 品 費	71,061	7,106	
				雑 消 耗 品 費	71,061	7,106	
				修 繕 費	28,816,132	3,729,440	
				建 物 修 繕 費	28,816,132	3,729,440	
賃 借 料	3,360,347	0					
借 地 借 家 料	3,360,347	0					
損 害 保 險 料	60,724	0					
諸 費	8,783	679					
通 信 運 搬 費	6,313	631					
旅 費	470	48					
雑 費	2,000	0					
減 価 償 却 費	30,977,940	0					
減 価 償 却 引 当	30,977,940	0					
負 担 金	152,549	15,256					
そ の 他 負 担 金	152,549	15,256					
共 有 設 備 分 担 額	464,745	46,474					
庁 舎 管 理 費 分 担 金	464,745	46,474					
退 職 給 付 費	0	0	取崩し額				
退 職 給 付 引 当 金 繰 入 額	0	0	2,370,000円				
法 定 福 利 費	672,345	669					
共 済 組 合 負 担 金	653,918	0					
公 災 保 険 料	11,737	0					
健 康 診 断 費	6,690	669					
賞 与 引 当 金 繰 入 額	790,000	0					
給 与 分	663,000	0					
法 定 福 利 費 分	127,000	0					
有 料 駐 車 場	106	0					
有 料 駐 車 場	106	0					
雑 支 出	106	0					
控 除 対 象 外 消 費 税 等	106	0					

固 定 資 産 明 細 書

(1) 有形固定資産

単位:円

資産の種類	年度当初の 現在高	当年度 増加額	当年度 減少額	年度末 現在高	減価償却累計額			年度末償却 未済高
					当年度 増加額	当年度 減少額	累 計	
有料駐車場設備	2,141,438,554	0	0	2,141,438,554	30,977,940	0	706,812,692	1,434,625,862
有料駐車場	2,141,438,554	0	0	2,141,438,554	30,977,940	0	706,812,692	1,434,625,862
土 地	1,286,393,900	0	0	1,286,393,900	0	0	0	1,286,393,900
建 物	769,328,110	0	0	769,328,110	28,443,475	0	642,851,059	126,477,051
機械装置	85,360,894	0	0	85,360,894	2,534,465	0	63,623,766	21,737,128
諸 装 置	355,650	0	0	355,650	0	0	337,867	17,783
計	2,141,438,554	0	0	2,141,438,554	30,977,940	0	706,812,692	1,434,625,862

(2) 無形固定資産

単位:円

資産の種類	年度当初の現在高	当年度増加額	当年度減少額	当年度減価償却費	年度末現在高	備 考
有料駐車場設備	148,100	0	0	0	148,100	
有料駐車場	148,100	0	0	0	148,100	
電話加入権	148,100	0	0	0	148,100	
計	148,100	0	0	0	148,100	

繰延収益明細書

単位:円

区 分	年度当初 現在高	当年度 増加額	当年度 減少額	年度末 現在高	長期前受金収益化累計額				年度末 収益化未済高
					年度当初 現在高	当年度 増加額	当年度 減少額	累 計	
長期前受金	74,590,053	0	0	74,590,053	49,742,258	1,091,667	0	50,833,925	23,756,128
長期前受金	74,590,053	0	0	74,590,053	49,742,258	1,091,667	0	50,833,925	23,756,128
国庫補助金	34,965,895	0	0	34,965,895	12,099,309	1,091,667	0	13,190,976	21,774,919
その他補助金	39,624,158	0	0	39,624,158	37,642,949	0	0	37,642,949	1,981,209
計	74,590,053	0	0	74,590,053	49,742,258	1,091,667	0	50,833,925	23,756,128

企 業 債 明 細 書

種 類	許可（同意） 年 度	発行年月日	発行総額	償 還 高	
				当年度償還高	償還高累計
建設改良等の企業債	昭和53年度	S54. 7. 30	323, 000, 000	0	323, 000, 000
〃	〃	S54. 7. 31	242, 000, 000	0	242, 000, 000
計			565, 000, 000	0	565, 000, 000

単位：円

未償還残高	発行価額	利率 (%)	償還終期	備 考
0	323,000,000	7.6	H11.3.20	金融公庫 S62.9.21 繰上償還
0	242,000,000	7.5	H 1.9.20	銀行 S59.4.2 繰上償還
0	565,000,000			

(注記)

I. 重要な会計方針

地方公営企業会計基準を適用して財務諸表等を作成している。

1 資産の評価基準及び評価方法

貯蔵品 総平均法による原価法によっている。

2 固定資産の減価償却の方法

(1) 有形固定資産

・減価償却の方法

建物 定額法による。

その他 定額法による。

・主な耐用年数

建物 15～50年

構築物 10～60年

機械及び装置 15～22年

器具及び備品 3～15年

(2) 無形固定資産

・減価償却の方法

定額法による。

3 重要なリース取引の処理方法

所有権移転外ファイナンス・リース取引については、通常の賃貸借取引に係る方法に準じた会計処理によっている。

なお、当年度において注記すべきリース取引は無い。

4 引当金の計上方法

(1) 退職給付引当金

職員の退職手当の支給に備えるため、当年度の退職手当の期末要支給額に相当する金額を計上している。

なお、知事部局及び企業局の双方に在職期間がある職員に対して支払われる退職給付金は、当該職員の両部局における在職期間に応じ相互に負担することとしている。

(2) 賞与引当金

職員の期末・勤勉手当の支給に備えるため、当年度末における支給見込額に基づき、当年度の負担に属する額（12月から3月までの4か月分）を計上している。

5 消費税等の会計処理

消費税及び地方消費税の会計処理は税抜き方式によっている。

6 キャッシュ・フロー計算書

当年度において、重要な非資金取引は発生していない。

II. その他

1 指定管理者制度による運営管理

平成28年度から令和2年度までの5年間、駐車場の運営管理全般を指定管理者(日本パーキング(株))が行った。

当年度から、新たな指定管理者(日本パーキンググループ※)が運営を行っている。(5年間)

※代表企業：日本パーキング(株)(東京都)

構成企業：大森産業(株)(R3.10.1(株)オーファスへ社名変更)(熊本市)

当年度、新型コロナウイルス感染症の影響に伴う料金収入の減少について、指定管理者から納付金減額の要望があり、協議により、基本納付金を5,450,847円減額した。併せて、県営有料駐車場シャッター等改修工事に伴う車室の使用制限に対して基本納付金を4,875,156円減額した。

当年度の基本納付金 減額前98,913,000円→減額後88,586,997円

2 退職給付引当金の取崩し

当年度において、退職給付引当金2,370,000円を取り崩した。

3 修繕準備引当金の取崩し

当年度において、修繕準備引当金8,478,268円を取り崩した。

発 行 者：熊本県企業局
所 属：総務経営課
発行年度：令和4年度