



# 熊本県感染症情報 (第27週)

| 報告期間              | 第20週          | 第21週          | 第22週         | 第23週         | 第24週          | 第25週          | 第26週         | 第27週         | 第24週          | 第25週          | 第26週         |
|-------------------|---------------|---------------|--------------|--------------|---------------|---------------|--------------|--------------|---------------|---------------|--------------|
|                   | 7週前           | 6週前           | 5週前          | 4週前          | 3週前           | 2週前           | 1週前          | 今週           | 全国3週前         | 全国2週前         | 全国1週前        |
|                   | 5/17~<br>5/23 | 5/24~<br>5/30 | 5/31~<br>6/6 | 6/7~<br>6/13 | 6/14~<br>6/20 | 6/21~<br>6/27 | 6/28~<br>7/4 | 7/5~<br>7/11 | 6/14~<br>6/20 | 6/21~<br>6/27 | 6/28~<br>7/4 |
| インフルエンザ           | 0             | 0             | 0            | 0            | 0             | 0             | 0            | 0            | 3             | 3             | 9            |
| R Sウイルス感染症        | 0.00          | 0.00          | 0.00         | 0.00         | 0.00          | 0.00          | 0.00         | 0.00         | 0             | 0             | 0            |
| 咽頭結膜熱             | 19            | 12            | 13           | 28           | 41            | 24            | 25           | 10           | 1,363         | 1,214         | 1,137        |
| A群溶血性レンサ球菌<br>咽頭炎 | 0.38          | 0.24          | 0.26         | 0.56         | 0.82          | 0.48          | 0.50         | 0.20         | 0.43          | 0.38          | 0.36         |
| 感染性胃腸炎            | 25            | 17            | 16           | 20           | 21            | 18            | 26           | 23           | 1,865         | 1,837         | 1,845        |
| 水痘                | 0.50          | 0.34          | 0.32         | 0.40         | 0.42          | 0.36          | 0.52         | 0.46         | 0.59          | 0.58          | 0.58         |
| 手足口病              | 141           | 123           | 103          | 114          | 118           | 155           | 125          | 138          | 10,204        | 9,803         | 9,910        |
| 伝染性紅斑             | 2.82          | 2.46          | 2.06         | 2.28         | 2.36          | 3.10          | 2.50         | 2.76         | 3.23          | 3.11          | 3.14         |
| 突発性発しん            | 8             | 7             | 7            | 5            | 6             | 7             | 8            | 4            | 341           | 303           | 315          |
| ヘルパンギーナ           | 0.16          | 0.14          | 0.14         | 0.10         | 0.12          | 0.14          | 0.16         | 0.08         | 0.11          | 0.11          | 0.11         |
| 流行性耳下腺炎           | 44            | 42            | 24           | 59           | 127           | 162           | 160          | 168          | 382           | 362           | 403          |
| 急性出血性結膜炎          | 0.88          | 0.84          | 0.48         | 1.18         | 2.54          | 3.24          | 3.20         | 3.36         | 0.12          | 0.11          | 0.13         |
| 細菌性髄膜炎            | 1             | 6             | 2            | 1            | 1             | 1             | 7            | 2            | 45            | 34            | 45           |
| 無菌性髄膜炎            | 0.02          | 0.12          | 0.04         | 0.02         | 0.02          | 0.02          | 0.14         | 0.04         | 0.01          | 0.01          | 0.01         |
| マイコプラズマ肺炎         | 41            | 43            | 36           | 36           | 36            | 39            | 38           | 40           | 1,365         | 1,351         | 1,322        |
| クラミジア肺炎           | 0.82          | 0.86          | 0.72         | 0.72         | 0.72          | 0.78          | 0.76         | 0.80         | 0.43          | 0.43          | 0.42         |
| 感染性胃腸炎(ロタウイルス)    | 9             | 3             | 3            | 5            | 4             | 9             | 6            | 2            | 347           | 460           | 501          |
|                   | 0.18          | 0.06          | 0.06         | 0.10         | 0.08          | 0.18          | 0.12         | 0.04         | 0.11          | 0.15          | 0.16         |
|                   | 0             | 2             | 1            | 1            | 0             | 2             | 1            | 5            | 200           | 167           | 197          |
|                   | 0.00          | 0.04          | 0.02         | 0.02         | 0.00          | 0.04          | 0.02         | 0.10         | 0.06          | 0.05          | 0.06         |
|                   | 0             | 0             | 0            | 0            | 0             | 0             | 0            | 0            | 2             | 3             | 3            |
|                   | 0.00          | 0.00          | 0.00         | 0.00         | 0.00          | 0.00          | 0.00         | 0.00         | 0.00          | 0.00          | 0.00         |
|                   | 9             | 7             | 5            | 5            | 9             | 2             | 6            | 3            | 141           | 131           | 138          |
|                   | 1.00          | 0.78          | 0.56         | 0.56         | 1.00          | 0.22          | 0.67         | 0.33         | 0.20          | 0.19          | 0.20         |
|                   | 0             | 0             | 0            | 0            | 0             | 0             | 0            | 0            | 7             | 10            | 6            |
|                   | 0.00          | 0.00          | 0.00         | 0.00         | 0.00          | 0.00          | 0.00         | 0.00         | 0.01          | 0.02          | 0.01         |
|                   | 1             | 0             | 0            | 1            | 0             | 0             | 0            | 0            | 8             | 9             | 11           |
|                   | 0.07          | 0.00          | 0.00         | 0.07         | 0.00          | 0.00          | 0.00         | 0.00         | 0.02          | 0.02          | 0.02         |
|                   | 0             | 0             | 0            | 0            | 0             | 0             | 0            | 1            | 21            | 8             | 20           |
|                   | 0.00          | 0.00          | 0.00         | 0.00         | 0.00          | 0.00          | 0.00         | 0.07         | 0.04          | 0.02          | 0.04         |
|                   | 0             | 0             | 0            | 0            | 0             | 0             | 0            | 0            | 1             | -             | -            |
|                   | 0.00          | 0.00          | 0.00         | 0.00         | 0.00          | 0.00          | 0.00         | 0.00         | 0.00          | -             | -            |
|                   | 0             | 0             | 0            | 0            | 0             | 0             | 0            | 0            | 2             | 2             | 1            |
|                   | 0.00          | 0.00          | 0.00         | 0.00         | 0.00          | 0.00          | 0.00         | 0.00         | 0.00          | 0.00          | 0.00         |

上段:患者数、下段:定点一医療機関当たりの患者報告数

### 【1類～5類感染症(全数把握)の報告】

#### 4類感染症

レジオネラ症: 1件(今年17件)

#### 5類感染症

クロイツフェルト・ヤコブ病: 1件(今年2件)

梅毒: 2件(今年59件)

百日咳: 1件(今年21件)

### 【全国より一定点当たり2倍以上(3週連続)多い感染症】

( 全国の流行状況の情報還元には時間差があるため、全国の情報は1週間までの内容になります。 )

手足口病  
伝染性紅斑

### 【大きな流行が発生又は継続しつつある地域(保健所)】

手足口病 : 熊本市、御船、有明、宇城

### 【 病原体検査情報 】

県保健環境科学研究所で病原体検査を実施した結果を記載しています。

季節性インフルエンザではどのウイルスタイプが主流かといった傾向を示しています。

#### インフルエンザウイルス検出状況(PCR検査結果) 2020/21シーズン(R2.8/31~)の累計

|           | A型                    |         |         | B型 |
|-----------|-----------------------|---------|---------|----|
|           | 季節性 H1 pdm(AH1 pdm09) | H1(ソ連型) | H3(香港型) |    |
| (今シーズン累計) | 0件                    | 0件      | 0件      | 0件 |
| (昨シーズン累計) | 17件                   | 0件      | 0件      | 1件 |

#### 呼吸器疾患病原体検出状況 第1週(R3.1/4~)からの累計

| ライノウイルス   | R Sウイルス     | パラインフルエンザウイルス | ヒトメタニューモウイルス | コロナウイルス | エンテロウイルス |
|-----------|-------------|---------------|--------------|---------|----------|
| 31件 (41件) | 1件 (4件)     | 0件 (2件)       | 0件 (0件)      | 6件 (5件) | 0件 (0件)  |
| アデノウイルス   | その他         |               |              |         |          |
| 1件 (1件)   | 795件 (578件) |               |              |         |          |

( かつこ内は昨シーズン累計 )

#### 感染性胃腸炎病原体検出状況 第1週(R3.1/4~)からの累計

| ノロウイルス   | サボウイルス  | ロタウイルス  | アストロウイルス | アデノウイルス | その他     |
|----------|---------|---------|----------|---------|---------|
| 3件 (13件) | 0件 (1件) | 0件 (0件) | 0件 (0件)  | 1件 (1件) | 3件 (5件) |

( かつこ内は昨シーズン累計 )

### 一定点当たり週別発生状況の推移

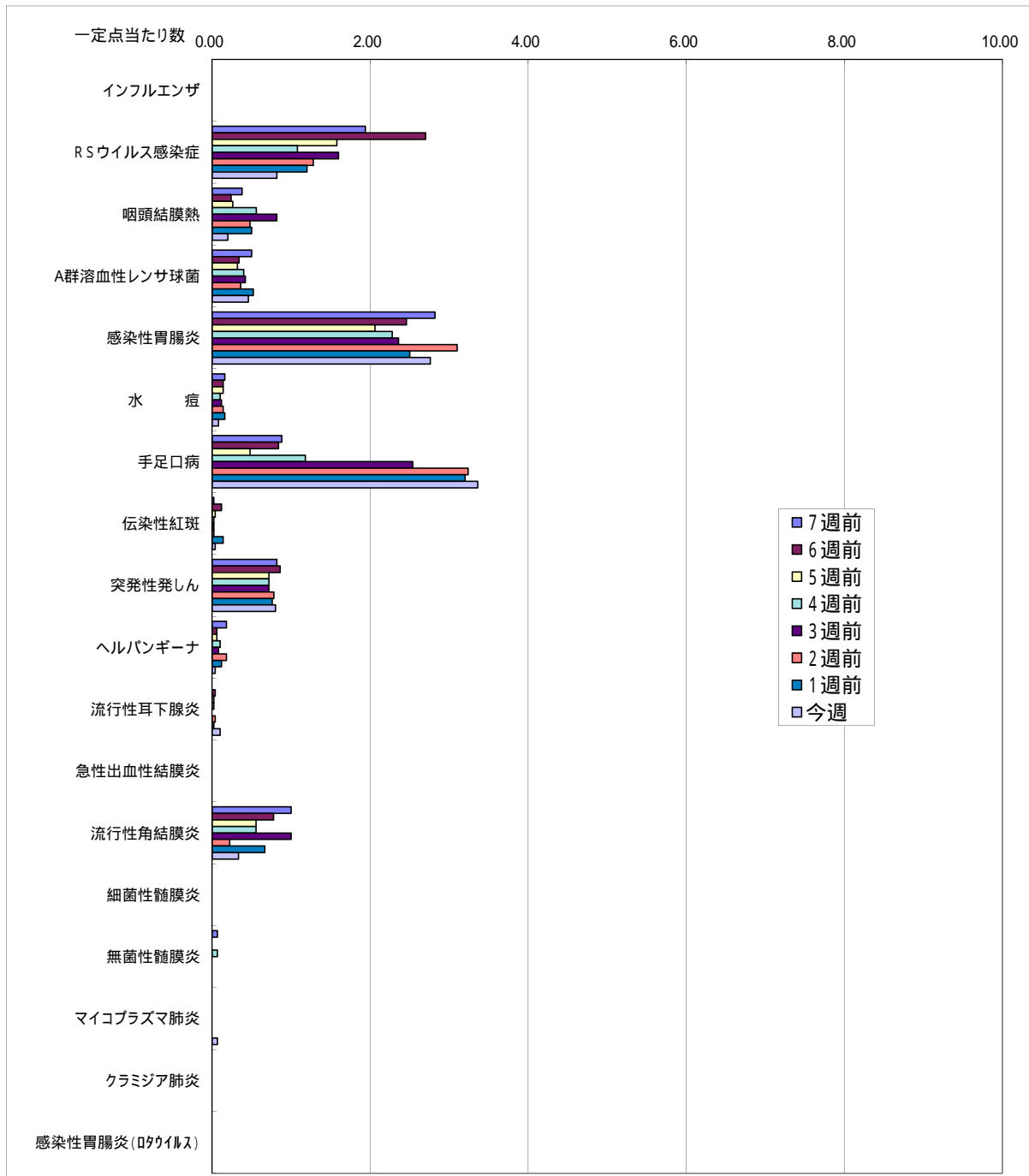

一定点当たりの数値が10.00を超えた場合の推移は前の表で確認してください。

保健所別発生状況 (インフルエンザ・小児科・眼科・基幹定点)

第27週

|    | 保健所名   | インフルエンザ | RSウイルス<br>感染症 | 咽頭<br>結膜熱 | A群溶血性<br>球菌咽頭<br>炎 | 感染性<br>胃腸炎 | 水痘 | 手足口病 | 伝染性<br>紅斑 | 突発性<br>発しん | ヘルパン<br>ギーナ | 流行性<br>耳下腺炎 | 急性<br>出血性<br>結膜炎 | 流行性<br>角結膜炎 | 細菌性<br>髄膜炎 | 無菌性<br>髄膜炎 | マイコプラズマ<br>肺炎 | クラミジア<br>肺炎 | 感染性<br>胃腸炎<br>(ロタウイルス) |
|----|--------|---------|---------------|-----------|--------------------|------------|----|------|-----------|------------|-------------|-------------|------------------|-------------|------------|------------|---------------|-------------|------------------------|
| 1  | 熊本市保健所 | 0       | 8             | 4         | 6                  | 30         | 1  | 87   | 0         | 13         | 1           | 0           | 0                | 3           | 0          | 0          | 1             | 0           | 0                      |
| 2  | 山鹿保健所  | 0       | 0             | 0         | 1                  | 3          | 0  | 2    | 0         | 1          | 0           | 1           | 0                | 0           | 0          | 0          | 0             | 0           | 0                      |
| 3  | 菊池保健所  | 0       | 10            | 1         | 4                  | 41         | 0  | 17   | 2         | 4          | 1           | 0           | 0                | 0           | 0          | 0          | 0             | 0           | 0                      |
| 4  | 阿蘇保健所  | 0       | 0             | 0         | 0                  | 1          | 0  | 0    | 0         | 0          | 0           | 0           | 0                | 0           | 0          | 0          | 0             | 0           | 0                      |
| 5  | 御船保健所  | 0       | 0             | 1         | 2                  | 7          | 0  | 11   | 0         | 0          | 0           | 1           | 0                | 0           | 0          | 0          | 0             | 0           | 0                      |
| 6  | 八代保健所  | 0       | 8             | 0         | 2                  | 7          | 0  | 0    | 0         | 4          | 0           | 1           | 0                | 0           | 0          | 0          | 0             | 0           | 0                      |
| 7  | 水俣保健所  | 0       | 0             | 3         | 0                  | 0          | 0  | 0    | 0         | 1          | 0           | 0           | 0                | 0           | 0          | 0          | 0             | 0           | 0                      |
| 8  | 人吉保健所  | 0       | 11            | 0         | 2                  | 11         | 0  | 0    | 0         | 2          | 0           | 0           | 0                | 0           | 0          | 0          | 0             | 0           | 0                      |
| 9  | 有明保健所  | 0       | 2             | 0         | 0                  | 27         | 3  | 26   | 0         | 6          | 0           | 1           | 0                | 0           | 0          | 0          | 0             | 0           | 0                      |
| 10 | 宇城保健所  | 0       | 0             | 1         | 5                  | 8          | 0  | 25   | 0         | 1          | 0           | 1           | 0                | 0           | 0          | 0          | 0             | 0           | 0                      |
| 11 | 天草保健所  | 0       | 2             | 0         | 1                  | 3          | 0  | 0    | 0         | 8          | 0           | 0           | 0                | 0           | 0          | 0          | 0             | 0           | 0                      |
|    | 計      | 0       | 41            | 10        | 23                 | 138        | 4  | 168  | 2         | 40         | 2           | 5           | 0                | 3           | 0          | 0          | 1             | 0           | 0                      |

保健所別一定点当り患者報告数

|    | 保健所名   | インフルエンザ | RSウイルス<br>感染症 | 咽頭<br>結膜熱 | A群溶連菌<br>咽頭炎 | 感染性<br>胃腸炎 | 水痘   | 手足口病 | 伝染性<br>紅斑 | 突発性<br>発しん | ヘルパン<br>ギーナ | 流行性<br>耳下腺炎 | 急性<br>出血性<br>結膜炎 | 流行性<br>角結膜炎 | 細菌性<br>髄膜炎 | 無菌性<br>髄膜炎 | マイコプラズマ<br>肺炎 | クラミジア<br>肺炎 | 感染性<br>胃腸炎<br>(ロタウイルス) |
|----|--------|---------|---------------|-----------|--------------|------------|------|------|-----------|------------|-------------|-------------|------------------|-------------|------------|------------|---------------|-------------|------------------------|
| 1  | 熊本市保健所 | 0.00    | 0.50          | 0.25      | 0.38         | 1.88       | 0.06 | 5.44 | 0.00      | 0.81       | 0.06        | 0.00        | 0.00             | 0.60        | 0.00       | 0.00       | 0.20          | 0.00        | 0.00                   |
| 2  | 山鹿保健所  | 0.00    | 0.00          | 0.00      | 0.50         | 1.50       | 0.00 | 1.00 | 0.00      | 0.50       | 0.00        | 0.50        | -                | -           | 0.00       | 0.00       | 0.00          | 0.00        | 0.00                   |
| 3  | 菊池保健所  | 0.00    | 2.00          | 0.20      | 0.80         | 8.20       | 0.00 | 3.40 | 0.40      | 0.80       | 0.20        | 0.00        | 0.00             | 0.00        | 0.00       | 0.00       | 0.00          | 0.00        | 0.00                   |
| 4  | 阿蘇保健所  | 0.00    | 0.00          | 0.00      | 0.00         | 0.50       | 0.00 | 0.00 | 0.00      | 0.00       | 0.00        | 0.00        | -                | -           | 0.00       | 0.00       | 0.00          | 0.00        | 0.00                   |
| 5  | 御船保健所  | 0.00    | 0.00          | 0.33      | 0.67         | 2.33       | 0.00 | 3.67 | 0.00      | 0.00       | 0.00        | 0.33        | -                | -           | 0.00       | 0.00       | 0.00          | 0.00        | 0.00                   |
| 6  | 八代保健所  | 0.00    | 2.00          | 0.00      | 0.50         | 1.75       | 0.00 | 0.00 | 0.00      | 1.00       | 0.00        | 0.25        | 0.00             | 0.00        | 0.00       | 0.00       | 0.00          | 0.00        | 0.00                   |
| 7  | 水俣保健所  | 0.00    | 0.00          | 1.50      | 0.00         | 0.00       | 0.00 | 0.00 | 0.00      | 0.50       | 0.00        | 0.00        | -                | -           | 0.00       | 0.00       | 0.00          | 0.00        | 0.00                   |
| 8  | 人吉保健所  | 0.00    | 3.67          | 0.00      | 0.67         | 3.67       | 0.00 | 0.00 | 0.00      | 0.67       | 0.00        | 0.00        | -                | -           | 0.00       | 0.00       | 0.00          | 0.00        | 0.00                   |
| 9  | 有明保健所  | 0.00    | 0.40          | 0.00      | 0.00         | 5.40       | 0.60 | 5.20 | 0.00      | 1.20       | 0.00        | 0.20        | 0.00             | 0.00        | 0.00       | 0.00       | 0.00          | 0.00        | 0.00                   |
| 10 | 宇城保健所  | 0.00    | 0.00          | 0.25      | 1.25         | 2.00       | 0.00 | 6.25 | 0.00      | 0.25       | 0.00        | 0.25        | -                | -           | 0.00       | 0.00       | 0.00          | 0.00        | 0.00                   |
| 11 | 天草保健所  | 0.00    | 0.50          | 0.00      | 0.25         | 0.75       | 0.00 | 0.00 | 0.00      | 2.00       | 0.00        | 0.00        | 0.00             | 0.00        | 0.00       | 0.00       | 0.00          | 0.00        | 0.00                   |
|    | 平均     | 0.00    | 0.82          | 0.20      | 0.46         | 2.76       | 0.08 | 3.36 | 0.04      | 0.80       | 0.04        | 0.10        | 0.00             | 0.33        | 0.00       | 0.00       | 0.07          | 0.00        | 0.00                   |

