

熊本県林業統計要覧

(令和元年度(2019年度)版)



令和3年(2021年)6月

熊本県農林水産部

利 用 さ れ る 方 々 へ

- 1 この統計は、令和元年度（2019年度）の事業実績と令和2年（2020年）3月31日現在の現況を収録表示することを原則としています。
- 2 本資料の大部分は、林務関係各課及び自然保護課の資料によっておりますが、一部、九州森林管理局、（社）熊本県林業公社等からの資料等を使用しています。
- 3 数字の単位未満は、四捨五入することを原則としていますので、総数が一致しない場合があります。
- 4 本書中に使用した記号の用法は次のとおりです。
 - [-] 概要事実のないものまたは皆無のもの
 - [0] 単位に満たないもの
- 5 この統計資料についての問い合わせは以下へご連絡下さい。

熊本県農林水産部農林水産政策課
電話 096 - 333 - 2364

目 次

1 県の概況	1
1-1 熊本県の概況	2
1-2 市町村別総生産	6
1-3 生産林業所得・林業産出額	8
2 森林資源	9
2-1 森林の現況	10
2-2 所有形態別面積一覧表	12
2-3 民有林林種・樹種別面積・蓄積表	20
2-4 国有林市町村別面積・蓄積表	28
2-5 民有林林種・樹種別年齢構成	32
3 治山・保安林・自然公園	37
3-1 概 要	38
3-2 治山事業実績表	40
3-3 保安林面積現況表	50
3-4 流域別保安林面積現況表	58
3-5 自然公園現況表	60
3-6 林地開発許可の現況	64
4 造林・種苗	69
4-1 概 要	70
4-2 民有林市町村別造林種別造林実績表	72
4-3 民有林市町村別樹種別造林実績表	76
4-4 民有林除間伐実績表	78
4-5 県営種子採取実績表	80
4-6 苗木生産実績表	81
5 森林保護・保険	83
5-1 市町村別森林害虫等駆除実績表	84
5-2 森林保険契約高と損害てん補実績	86
6 林道・作業道	89
6-1 概 要	91
6-2 幅員別林道現況表	92
6-3 林道事業実績表	96
6-4 作業道実績表	104
7 林産物・木材関連工業	109
7-1 概 要	111
7-2 木材価格の推移	120
7-3 素材の状況等	122
7-4 製材品の状況等	129
7-5 港別の木材輸出状況等（丸太、製材）	136
7-6 木造住宅の建設状況等	140

8	特用林産物・樹芸林業	145
8-1	概 要	146
8-2	特用林産物の生産状況	148
8-3	樹芸緑化木生産状況	150
9	入会林野整備	153
9-1	概 要	154
9-2	入会林野整備状況表	155
10	林業金融	157
10-1	日本政策金融公庫資金（林業関係）貸付実績	158
10-2	農林漁業信用基金（林業部門）出資・債務保証一覧	160
10-3	林業・木材産業改善資金市町村別貸付状況	161
10-4	木材産業等高度化推進資金貸付実績	162
11	森林組合	165
11-1	森林組合現況一覧	166
11-2	森林組合別雇用労働者の状況	166
12	林業労働	169
12-1	概 要	171
12-2	国勢調査による林業就業者数、新規就業者数	172
12-3	認定事業体数	178
12-4	林業労働災害発生状況の推移	179
13	林業普及	181
13-1	概 要	183
13-2	林業研究グループ	183
13-3	指導林家等の人数	185
14	林業機械	187
14-1	概 要	188
14-2	主要林業機械保有台数	188
15	県有林	191
15-1	概 要	193
15-2	県有林現況表	194
15-3	県有林造林実績一覧表	198
15-4	県有林材処分実績表	202
15-5	純県分収別立木素材別処分内訳	204
16	林業公社	207
16-1	市町村別公社分収林契約実績表	208
16-2	市町村別・樹種別公社造林実績表	210
17	その他	213
17-1	振興山村一覧	214
17-2	過疎公示地域の推移	216
17-3	離島振興地域	218
17-4	半島振興対策実施地域	218

1 県 の 概 況

1 - 1 熊本県の概況

区 分 市町村	世帯数 (世帯)	人口(人)			人口密度 (人/km ²)	農家数 (戸)	林業 経営体数 (戸)	土地面積 (ha)
		男	女	計				
出典		1			-	2		3
県 計	724,654	825,456	921,284	1,746,740	235.7	47,879	1,255	740,935
熊 本 市	327,280	348,981	390,412	739,393	1,894.3	5,219	10	39,032
熊本管内計	327,280	348,981	390,412	739,393	1,894.3	5,219	10	39,032
宇 土 市	13,718	17,272	18,946	36,218	487.5	923	4	7,430
宇 城 市	22,157	27,403	30,371	57,774	306.3	2,314	×	18,861
美 里 町	3,548	4,373	5,012	9,385	65.2	878	21	14,400
宇城管内計	39,423	49,048	54,329	103,377	254.1	4,115	25	40,691
荒 尾 市	20,820	24,062	27,263	51,325	894.6	577	-	5,737
玉 名 市	25,480	30,727	34,239	64,966	425.7	2,902	4	15,260
玉 東 町	1,814	2,388	2,654	5,042	207.2	355	×	2,433
南 関 町	3,517	4,338	4,762	9,100	132.0	850	-	6,892
長 洲 町	6,484	7,665	7,822	15,487	797.1	308	-	1,943
和 水 町	3,475	4,383	4,964	9,347	94.6	982	15	9,878
玉名管内計	61,590	73,563	81,704	155,267	368.4	5,974	19	42,143
山 鹿 市	19,523	23,322	26,461	49,783	166.1	3,090	57	29,969
鹿本管内計	19,523	23,322	26,461	49,783	166.1	3,090	57	29,969
菊 池 市	17,706	22,230	24,477	46,707	168.7	2,526	89	27,685
合 志 市	22,599	29,682	31,849	61,531	1,156.8	595	-	5,319
大 津 町	13,849	17,053	17,518	34,571	348.8	599	8	9,910
菊 陽 町	17,376	20,948	21,822	42,770	1,141.8	388	×	3,746
菊池管内計	71,530	89,913	95,666	185,579	397.7	4,108	97	46,660
阿 蘇 市	10,288	11,942	13,475	25,417	67.5	1,375	89	37,630
南小国町	1,674	1,769	2,012	3,781	32.6	421	97	11,590
小 国 町	3,176	3,243	3,483	6,726	49.1	559	97	13,694
産 山 村	544	731	693	1,424	23.4	211	26	6,081
高 森 町	2,494	2,830	3,065	5,895	33.7	375	56	17,506
西 原 村	2,366	3,172	3,345	6,517	84.4	428	11	7,722
南阿蘇村	4,473	5,087	5,233	10,320	75.2	905	13	13,732
阿蘇管内計	25,015	28,774	31,306	60,080	55.7	4,274	389	107,955
御 船 町	6,275	7,757	8,660	16,417	165.8	705	6	9,903
嘉 島 町	3,488	4,503	4,868	9,371	562.8	146	-	1,665
益 城 町	11,470	15,447	16,771	32,218	490.5	713	×	6,568
甲 佐 町	3,695	4,805	5,347	10,152	175.2	752	3	5,793
山 都 町	5,424	6,476	7,165	13,641	25.0	2,006	181	54,467
上益城管内計	30,352	38,988	42,811	81,799	104.3	4,322	190	78,396
八 代 市	49,762	57,493	66,265	123,758	181.6	3,437	58	68,136
氷 川 町	3,907	5,181	6,097	11,278	338.1	662	-	3,336
八代管内計	53,669	62,674	72,362	135,036	188.9	4,099	58	71,472

耕地地面積 (ha)			林野面積 (ha)			その他 (ha)	比率 (%)	
計	田	畑	計	国有林	民有林		耕地	林野
4			5			6	-	
110,600	68,100	42,500	460,604	63,342	397,262	169,731	15	62
11,370	8,070	3,300	6,245	1,642	4,602	21,417	29	16
11,370	8,070	3,300	6,245	1,642	4,602	21,417	29	16
1,831	1,320	511	2,922	426	2,496	2,677	25	39
5,620	3,240	2,380	5,964	338	5,627	7,277	30	32
1,210	820	390	10,436	1,937	8,499	2,754	8	72
8,661	5,380	3,281	19,322	2,701	16,621	12,708	21	47
1,422	667	755	911		911	3,404	25	16
6,340	4,600	1,740	2,581	92	2,490	6,339	42	17
767	194	573	754	70	684	912	32	31
1,455	823	632	3,380		3,380	2,057	21	49
677	565	112	34		34	1,233	35	2
1,963	972	991	5,158		5,158	2,757	20	52
12,624	7,821	4,803	12,818	162	12,657	16,701	30	30
6,960	4,280	2,680	15,483	1,990	13,493	7,526	23	52
6,960	4,280	2,680	15,483	1,990	13,493	7,526	23	52
5,900	3,750	2,150	15,220	2,567	12,654	6,565	21	55
2,164	914	1,250	602		602	2,553	41	11
2,196	876	1,320	4,541	307	4,234	3,173	22	46
1,431	780	651	296		296	2,019	38	8
11,691	6,320	5,371	20,660	2,874	17,785	14,310	25	44
9,260	4,590	4,670	21,146	1,440	19,707	7,224	25	56
1,036	461	575	9,288	296	8,993	1,266	9	80
1,548	657	891	10,639	394	10,246	1,507	11	78
938	301	637	4,176		4,176	967	15	69
2,423	403	2,020	13,380	812	12,568	1,703	14	76
1,131	259	872	4,601	625	3,975	1,991	15	60
3,180	2,050	1,130	7,373	610	6,763	3,179	23	54
19,516	8,721	10,795	70,603	4,177	66,426	17,836	18	65
1,444	1,010	434	5,568	411	5,157	2,891	15	56
806	743	63	-		-	859	48	-
2,240	1,170	1,070	1,910	164	1,747	2,418	34	29
1,211	781	430	2,557		2,557	2,025	21	44
5,030	2,750	2,280	39,141	10,556	28,586	10,296	9	72
10,731	6,454	4,277	49,177	11,131	38,046	18,488	14	63
7,265	6,630	635	50,097	9,868	40,229	10,774	11	74
1,569	1,360	209	339	82	257	1,428	47	10
8,834	7,990	844	50,436	9,950	40,486	12,202	12	71

区分 市町村	世帯数 (世帯)	人口(人)			人口密度 (人/km ²)	農家数 (戸)	林業 経営体数 (戸)	土地面積 (ha)
		男	女	計				
出典	1				-	2		3
水俣市	10,285	11,020	12,825	23,845	146.0	731	31	16,329
芦北町	6,262	7,578	8,611	16,189	69.2	1,320	63	23,398
津奈木町	1,683	2,024	2,311	4,335	127.2	327	13	3,409
芦北管内計	18,230	20,622	23,747	44,369	102.9	2,378	107	43,136
人吉市	13,698	14,865	17,326	32,191	152.9	885	31	21,055
錦町	3,648	4,853	5,302	10,155	119.4	778	3	8,504
多良木町	3,443	4,238	4,817	9,055	54.6	873	24	16,586
湯前町	1,435	1,683	1,959	3,642	75.3	329	10	4,837
水上村	788	973	1,105	2,078	10.9	246	34	19,096
相良村	1,486	1,953	2,215	4,168	44.1	444	15	9,454
五木村	438	444	492	936	3.7	65	25	25,292
山江村	1,138	1,497	1,744	3,241	26.7	325	8	12,119
球磨村	1,284	1,559	1,748	3,307	15.9	350	66	20,758
あさぎり町	5,319	6,803	7,929	14,732	92.3	1,055	9	15,956
球磨管内計	32,677	38,868	44,637	83,505	54.3	5,350	225	153,657
上天草市	9,964	11,551	13,107	24,658	194.3	678	×	12,691
天草市	32,562	35,757	41,001	76,758	112.3	3,885	55	68,378
苓北町	2,839	3,395	3,741	7,136	105.6	387	15	6,757
天草管内計	45,365	50,703	57,849	108,552	123.6	4,950	70	87,826
全県合計	724,654	825,456	921,284	1,746,740	235.7	47,879	1,255	740,935

1 熊本県推計人口調査結果報告(令和元年(2019年)10月1日現在)

2 2020年世界農林業センサス
表中のXは非公表値。

3 国勢調査(平成27年)

4 平成30～令和元年 第66次熊本農林水産統計年報 耕地面積

数値は四捨五入しており、市町村値が都道府県合計と一致しないことがある。

5 熊本県民有林資源調査書(令和2年4月)及び九州森林管理局資料

6 土地面積から耕地面積(田及び畑の合計)及び林野面積を差し引いた数値

耕地地面積 (ha)			林野面積 (ha)			その他 (ha)	比率 (%)	
計	田	畑	計	国有林	民有林		耕地	林野
4			5			6	-	
930	364	566	12,129	1,755	10,374	3,270	6	74
1,522	819	703	18,341	2,581	15,760	3,535	7	78
300	122	178	2,181	16	2,165	928	9	64
2,752	1,305	1,447	32,651	4,353	28,298	7,733	6	76
1,500	967	533	15,945	5,862	10,083	3,610	7	76
1,667	1,310	357	4,867	1,773	3,094	1,970	20	57
1,666	1,380	286	13,234	2,230	11,004	1,686	10	80
581	513	68	3,586	2,187	1,399	670	12	74
380	247	133	17,538	1,999	15,540	1,178	2	92
795	453	342	6,984	1,349	5,634	1,675	8	74
78	23	55	23,849	2,552	21,297	1,365	0	94
438	208	230	10,509	1,185	9,324	1,172	4	87
603	227	376	18,178	1,682	16,496	1,977	3	88
2,942	2,530	412	10,536	2,383	8,153	2,478	18	66
10,650	7,858	2,792	125,227	23,202	102,024	17,780	7	81
1,186	589	597	7,614	254	7,360	3,891	9	60
5,070	3,060	2,010	46,214	892	45,322	17,095	7	68
641	293	348	4,156	14	4,142	1,960	9	62
6,897	3,942	2,955	57,984	1,160	56,823	22,945	8	66
110,600	68,100	42,500	460,604	63,342	397,262	169,731	15	62

1 - 2 市町村別総生産

単位：千円

区 分 市町村	市町村別総生産額					市町村民所得
		農業	林業	水産業	その他	
県 計	6,112,286,615	172,340,312	13,056,235	20,791,437	5,906,098,631	4,686,424,704
熊 本 市	2,582,303,927	26,366,961	338,341	3,408,289	2,552,190,336	2,178,840,404
熊本管内計	2,582,303,927	26,366,961	338,341	3,408,289	2,552,190,336	2,178,840,404
宇 土 市	112,520,083	2,625,241	76,476	821,566	108,996,800	89,084,152
宇 城 市	192,020,414	10,209,743	183,033	28,991	181,598,647	138,870,349
美 里 町	20,586,439	906,043	278,941	1	19,401,455	19,482,140
宇城管内計	325,126,936	13,741,027	538,450	850,557	309,996,902	247,436,641
荒 尾 市	111,453,864	1,257,822	29,158	155,412	110,011,472	112,142,743
玉 名 市	180,824,035	13,140,993	174,113	917,020	166,591,909	159,753,982
玉 東 町	10,639,502	1,556,268	25,188		9,058,046	11,966,438
南 関 町	55,808,379	1,002,927	190,479		54,614,973	24,116,472
長 洲 町	70,981,379	486,395	1,065	150,121	70,343,798	38,599,255
和 水 町	29,791,107	2,281,764	243,104	1	27,266,239	23,478,687
玉名管内計	459,498,265	19,726,169	663,107	1,222,553	437,886,436	370,057,577
山 鹿 市	149,270,007	9,960,671	725,921	57,274	138,526,141	116,651,361
鹿本管内計	149,270,007	9,960,671	725,921	57,274	138,526,141	116,651,361
菊 池 市	212,200,923	15,168,022	582,928	6,496	196,443,477	123,898,602
合 志 市	263,575,804	3,599,004	17,419		259,959,381	171,462,493
大 津 町	141,280,639	2,820,572	148,824		138,311,243	101,087,365
菊 陽 町	213,986,889	2,012,837	10,986		211,963,066	134,075,224
菊池管内計	831,044,254	23,600,435	760,157	6,496	806,677,166	530,523,684
阿 蘇 市	106,989,781	7,047,080	554,793	1	99,387,908	65,592,050
南小国町	12,750,186	566,536	261,648		11,922,002	9,382,255
小 国 町	21,199,545	1,215,780	335,963		19,647,802	14,786,825
産 山 村	5,651,683	609,462	134,249		4,907,972	3,354,255
高 森 町	17,157,001	1,314,523	351,829	50,703	15,439,946	13,669,039
西 原 村	45,826,228	1,447,003	134,219		44,245,006	19,510,756
南阿蘇村	45,327,326	2,379,029	194,244		42,754,053	26,448,217
阿蘇管内計	254,901,750	14,579,413	1,966,945	50,703	238,304,689	152,743,397
御 船 町	53,730,092	1,458,929	188,455		52,082,708	38,948,214
嘉 島 町	60,331,743	659,659		66,468	59,605,616	29,063,878
益 城 町	149,058,973	3,460,346	56,151		145,542,476	86,170,633
甲 佐 町	34,531,534	1,628,376	94,955	283,836	32,524,367	24,577,187
山 都 町	39,744,904	5,478,034	1,057,028	3,591	33,206,251	29,270,531
上益城管内計	337,397,247	12,685,344	1,396,589	353,895	322,961,419	208,030,443
八 代 市	424,752,550	21,101,713	1,164,191	202,125	402,284,521	312,163,054
氷 川 町	25,711,374	4,081,906	9,608	1,489	21,618,371	26,315,503
八代管内計	450,463,924	25,183,619	1,173,799	203,614	423,902,892	338,478,557
水 俣 市	83,777,509	741,703	298,325	3,524	82,733,957	54,106,604
芦 北 町	43,028,504	1,902,968	460,867	128,013	40,536,656	33,453,260
津 奈 木 町	8,788,344	332,626	61,252	210,498	8,183,968	8,654,001
芦北管内計	135,594,356	2,977,297	820,444	342,035	131,454,580	96,213,865

単位：千円

区 分	市町村別総生産額				市町村民所得	
	市町村	農業	林業	水産業		その他
人吉市	117,070,168	2,199,497	346,589	39,199	114,484,883	79,045,826
錦町	35,751,703	3,869,795	100,449	2,736	31,778,723	24,702,966
多良木町	25,692,879	2,247,624	346,031	3,288	23,095,936	22,451,637
湯前町	7,910,739	928,691	46,569	1,444	6,934,035	7,544,628
水上村	6,730,011	252,607	445,804	2,746	6,028,854	4,254,683
相良村	9,054,748	1,031,742	186,683	42,497	7,793,826	8,876,561
五木村	5,065,459	23,615	606,988	5,311	4,429,545	2,753,260
山江村	9,669,706	304,744	286,466	5,101	9,073,395	8,783,414
球磨村	7,752,615	624,450	481,960	100,680	6,545,525	6,553,215
あさぎり町	34,994,184	4,539,675	311,660	7,186	30,135,663	34,239,338
球磨管内計	259,692,210	16,022,440	3,159,199	210,188	240,300,383	199,205,528
上天草市	72,435,153	1,385,300	194,200	4,784,177	66,071,476	58,703,517
天草市	211,295,929	5,192,162	1,211,151	9,179,134	195,713,482	171,399,018
苓北町	43,262,656	919,474	110,926	119,528	42,112,728	18,140,712
天草管内計	326,993,738	7,496,936	1,516,277	14,082,839	303,897,686	248,243,247
全県合計	6,112,286,615	172,340,312	13,056,235	20,791,437	5,906,098,631	4,686,424,704

資料：平成30年度市町村民所得推計報告書

注)表中、1の表示がある場合は、「水産業」計数が秘匿値となるため、「林業」に合算して計上している。
各市町村の「市町村別総生産額」を合計したものであり、県合計額は公表額と一致しない。

1 - 3 生産林業所得・林業産出額

(単位：千万円)

年次	生産林業所得	林業産出額 (林業粗生産額)
昭和51	2,578	3,215
52	2,528	3,261
53	2,493	3,224
54	2,863	3,624
55	2,826	3,594
56	2,410	3,118
57	2,250	2,913
58	2,024	2,656
59	1,919	2,522
60	1,820	2,394
61	1,857	2,444
62	2,239	2,894
63	2,214	2,868
平成元	2,210	2,855
2	2,347	3,027
3	2,222	2,870
4	1,647	2,422
5	1,712	2,507
6	1,735	2,544
7	1,636	2,396
8	1,686	2,459
9	1,553	2,273
10	1,169	1,732
11	1,278	1,895
12	1,107	1,656
13	1,011	1,516
14	880	1,329
15	964	1,447
16	899	1,378
17	847	1,315
18	943	1,453
19	1,004	1,546
20	909	1,406
21	786	1,220
22	863	1,347
23	912	1,437
24	861	1,364
25	1,012	1,589
26	1,138	1,654
27	-	1,541
28	-	1,517
29	-	1,521
30	-	1,594
令和元	-	1,524

資料：農林水産省「令和元年 林業産出額」

(注1) 平成13年次より、統計項目が「林業粗生産額」から「林業産出額」に変更されている。

(注2) 平成27年次から、都道府県別の生産林業所得は公表されていない。

2 森林資源

2 - 1 森林の現況

令和2年(2020年)4月現在の森林の総面積は、460,815haであり、民有林397,262ha(86%)、国有林63,553ha(14%)、土地利用面積に対する森林面積の割合は62%を占めている。

民有林の所有形態は、公有林51,816ha(13%)、私有林345,446ha(87%)となっている。

民有林の林種区分は面積で見ると、人工林241,394ha(61%)、天然林125,453ha(32%)となっている。

でいう国有林面積には、林野庁以外の省庁所管の森林面積を含むが、その内訳は以下のとおり。

単位：ha

管轄省庁	市町村	森林面積			備 考
		人工林	天然林	合計	
防 衛 省	山 都 町	78.00	107.00	185.00	
	合 志 市	7.00	19.00	26.00	
合 計		85.00	126.00	211.00	

森林面積	460,815
国有林	63,553
県有林	10,990
市町村有林	40,826
私有林	345,446

熊本県の所有形態別森林面積

森林面積：461,040ha

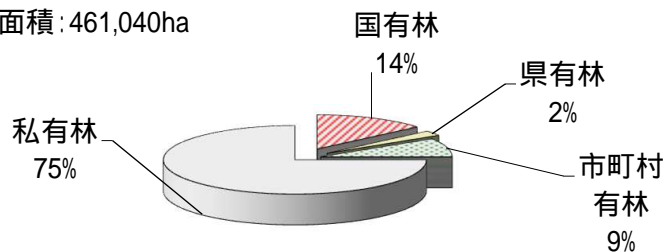

国有林人工林	37,768
国有林天然林	23,149
国有林その他	2,636
民有林人工林	241,394
民有林天然林	125,453
民有林その他	30,415
合計	460,815

人工林・天然林の割合

人工林面積：279千ha、天然林面積：149千ha、その他：33千ha

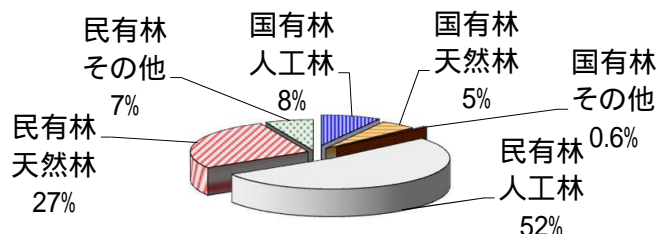

スギ	138,072
ヒノキ	90,801
マツ	6,099
クヌギ	15,688
広葉樹等	116,187
竹林	10,083
未立木地等	20,332
合計	397,262

民有林の樹種別面積
民有林(国有林以外)の面積:397,262ha

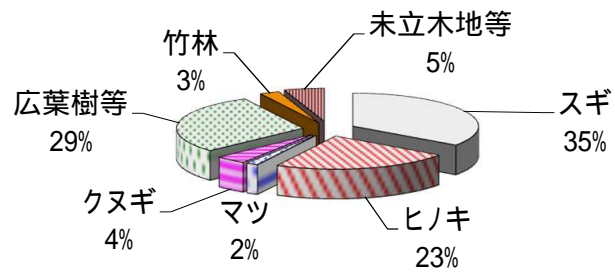

2 - 2 所有形態別面積一覽表

区 分	総 数	国 有 林			公
		総数	林野庁所管	他省庁所管	
市町村					
平成27年度	461,857.73	63,670.05	63,459.05	211.00	398,187.68
平成28年度	461,761.84	63,670.05	63,459.05	211.00	398,091.79
平成29年度	460,948.75	63,565.19	63,354.19	211.00	397,383.56
平成30年度	461,039.88	63,565.19	63,354.19	211.00	397,474.69
令和元年度	460,815.40	63,553.28	63,342.28	211.00	397,262.12
熊本市	6,244.64	1,642.20	1,642.20		4,602.44
熊本管内計	6,244.64	1,642.20	1,642.20		4,602.44
宇土市	2,921.90	425.90	425.90		2,496.00
宇城市	5,964.21	337.67	337.67		5,626.54
美里町	10,436.27	1,937.37	1,937.37		8,498.90
宇城管内計	19,322.38	2,700.94	2,700.94		16,621.44
荒尾市	911.36				911.36
玉名市	2,581.26	91.58	91.58		2,489.68
玉東町	753.52	70.02	70.02		683.50
南関町	3,380.03				3,380.03
長洲町	33.50				33.50
和水町	5,158.43				5,158.43
玉名管内計	12,818.10	161.60	161.60		12,656.50
山鹿市	15,482.95	1,989.80	1,989.80		13,493.15
鹿本管内計	15,482.95	1,989.80	1,989.80		13,493.15
菊池市	15,220.48	2,566.78	2,566.78		12,653.70
合志市	627.82	26.00		26.00	601.82
大津町	4,541.14	307.46	307.46		4,233.68
菊陽町	296.06				296.06
菊池管内計	20,685.50	2,900.24	2,874.24	26.00	17,785.26
阿蘇市	21,146.16	1,439.65	1,439.65		19,706.51
南小国町	9,288.38	295.63	295.63		8,992.75
小国町	10,639.33	393.63	393.63		10,245.70
産山村	4,175.55				4,175.55
高森町	13,379.87	812.28	812.28		12,567.59
西原村	4,600.50	625.28	625.28		3,975.22
南阿蘇村	7,373.12	610.12	610.12		6,763.00
阿蘇管内計	70,602.91	4,176.59	4,176.59		66,426.32
御船町	5,567.89	411.29	411.29		5,156.60
嘉島町	-				-
益城町	1,910.32	163.81	163.81		1,746.51
甲佐町	2,556.91				2,556.91
山都町	39,326.43	10,740.61	10,555.61	185.00	28,585.82
上益城管内計	49,361.55	11,315.71	11,130.71	185.00	38,045.84
八代市	50,097.24	9,868.27	9,868.27		40,228.97
氷川町	338.89	82.22	82.22		256.67
八代管内計	50,436.13	9,950.49	9,950.49		40,485.64

単位：h a

有 林		民 有 林					
県有林	市町村有林	私有林					
		総数	個人有	集落有	共有	組合有	団体有
11,029.10	40,735.69	346,422.89	248,233.08	8,120.74	34,428.95	5,784.92	1,066.21
10,893.34	41,163.50	346,034.95	247,352.35	7,187.83	35,452.20	5,740.67	1,174.72
10,989.19	40,944.43	345,449.94	245,197.37	6,944.86	38,536.79	5,787.83	1,141.47
10,946.84	40,980.38	345,547.47	245,154.72	6,919.34	38,466.96	5,782.15	1,133.54
10,989.59	40,826.09	345,446.44	244,749.66	6,821.86	38,501.01	5,834.63	1,130.78
27.63	84.78	4,490.03	3,676.09	137.41	351.80	1.31	25.76
27.63	84.78	4,490.03	3,676.09	137.41	351.80	1.31	25.76
	2.73	2,493.27	2,292.40	47.93	63.18		
57.10	120.87	5,448.57	4,657.65	45.10	334.65	4.95	22.00
136.26	275.43	8,087.21	6,569.71	15.86	953.54	4.92	1.73
193.36	399.03	16,029.05	13,519.76	108.89	1,351.37	9.87	23.73
	80.80	830.56	745.83	4.37	45.63	11.19	
2.05	256.13	2,231.50	1,816.77	9.30	176.91	1.50	1.13
20.36	42.04	621.10	580.79	23.40	0.31		
13.44	42.40	3,324.19	2,796.48	0.76	192.14	0.94	31.32
		33.50	20.54		12.96		
13.52	92.80	5,052.11	4,519.68	4.16	291.50	4.02	19.34
49.37	514.17	12,092.96	10,480.09	41.99	719.45	17.65	51.79
103.45	1,101.36	12,288.34	9,472.93	261.70	1,571.55	10.55	133.06
103.45	1,101.36	12,288.34	9,472.93	261.70	1,571.55	10.55	133.06
254.30	1,032.34	11,367.06	9,322.50	321.71	745.73	86.19	16.37
	13.26	588.56	453.48	1.69	119.98	10.36	
313.50	1,101.15	2,819.03	1,788.39	4.53	136.74	312.21	18.58
		296.06	261.01	0.82	9.27		0.58
567.80	2,146.75	15,070.71	11,825.38	328.75	1,011.72	408.76	35.53
631.34	4,922.87	14,152.30	8,690.21	694.89	2,527.45	1,136.81	4.93
132.06	2,908.89	5,951.80	3,822.13	15.48	1,354.50	658.85	7.18
	461.40	9,784.30	7,294.64	891.24	1,047.35	84.66	192.25
24.67	1,157.63	2,993.25	2,365.96	103.00	308.92	123.54	0.77
337.02	488.96	11,741.61	9,538.94	191.44	584.65	186.84	5.46
111.74	1,174.34	2,689.14	1,322.70	586.38	10.98	25.52	22.79
662.23	1,300.13	4,800.64	1,837.95	22.79	657.32	1,078.97	37.08
1,899.06	12,414.22	52,113.04	34,872.53	2,505.22	6,491.17	3,295.19	270.46
	139.14	5,017.46	4,657.41	8.05	132.45	6.27	0.25
1.55	134.68	1,610.28	1,377.63	11.62	21.69		
1.95	50.20	2,504.76	2,166.59	1.17	237.37	1.55	0.06
524.79	1,470.22	26,590.81	21,362.53	2,309.56	1,535.70	196.92	60.03
528.29	1,794.24	35,723.31	29,564.16	2,330.40	1,927.21	204.74	60.34
1,151.00	654.80	38,423.17	28,684.07	404.89	3,693.19	11.98	8.72
	10.95	245.72	233.29	1.37	10.28		
1,151.00	665.75	38,668.89	28,917.36	406.26	3,703.47	11.98	8.72

単位：h a

区 分				
	会社有	公 社 有	旧公団有	その他
市町村				
平成27年度	23,043.51	8,979.78	14,250.91	2,514.79
平成28年度	23,369.66	8,977.21	14,340.60	2,439.71
平成29年度	22,179.74	8,959.10	14,391.35	2,311.43
平成30年度	22,395.33	8,963.26	14,505.11	2,227.06
令和元年度	22,666.95	8,941.31	14,607.41	2,192.83
熊本市	120.05			177.61
熊本管内計	120.05	-	-	177.61
宇土市	27.03	61.13		1.60
宇城市	290.78	78.28		15.16
美里町	355.78	25.32	114.90	45.45
宇城管内計	673.59	164.73	114.90	62.21
荒尾市	14.08			9.46
玉名市	153.97			71.92
玉東町	16.37			0.23
南関町	284.12			18.43
長洲町				
和水町	189.77			23.64
玉名管内計	658.31	-	-	123.68
山鹿市	473.92	209.26	112.24	43.13
鹿本管内計	473.92	209.26	112.24	43.13
菊池市	763.22	24.58	63.04	23.72
合志市	1.19			1.86
大津町	384.48	36.82	99.50	37.78
菊陽町	24.03			0.35
菊池管内計	1,172.92	61.40	162.54	63.71
阿蘇市	482.78		571.80	43.43
南小国町	42.69		34.45	16.52
小国町	167.59		39.48	67.09
産山村	43.47		4.15	43.44
高森町	449.55	330.15	383.84	70.74
西原村	213.29	33.09	458.42	15.97
南阿蘇村	227.37		873.46	65.70
阿蘇管内計	1,626.74	363.24	2,365.60	322.89
御船町	109.43	99.13		4.47
嘉島町				
益城町	32.77	66.10	97.13	3.34
甲佐町	85.70	7.70		4.62
山都町	404.10	77.10	616.96	27.91
上益城管内計	632.00	250.03	714.09	40.34
八代市	2,263.22	3,008.09	314.14	34.87
氷川町				0.78
八代管内計	2,263.22	3,008.09	314.14	35.65

区 分 市町村	総 数	国 有 林			公	
		総数	林野庁所管	他省庁所管	総数	総数
水 俣 市	12,128.78	1,755.27	1,755.27		10,373.51	689.80
芦 北 町	18,341.13	2,581.31	2,581.31		15,759.82	806.79
津 奈 木 町	2,180.84	16.23	16.23		2,164.61	357.25
芦北管内計	32,650.75	4,352.81	4,352.81		28,297.94	1,853.84
人 吉 市	15,945.10	5,862.38	5,862.38		10,082.72	2,301.40
錦 町	4,867.17	1,772.97	1,772.97		3,094.20	1,232.34
多良木町	13,234.07	2,230.40	2,230.40		11,003.67	1,992.72
湯 前 町	3,586.04	2,187.01	2,187.01		1,399.03	820.56
水 上 村	17,538.27	1,998.57	1,998.57		15,539.70	2,689.15
相 良 村	6,983.51	1,349.14	1,349.14		5,634.37	727.69
五 木 村	23,849.00	2,552.11	2,552.11		21,296.89	4,044.62
山 江 村	10,508.98	1,184.57	1,184.57		9,324.41	762.96
球 磨 村	18,178.30	1,682.27	1,682.27		16,496.03	1,501.90
あさぎり町	10,536.18	2,383.07	2,383.07		8,153.11	3,388.71
球磨管内計	125,226.62	23,202.49	23,202.49		102,024.13	19,462.05
上天草市	7,614.49	254.44	254.44		7,360.05	686.58
天 草 市	46,213.50	891.62	891.62		45,321.88	5,089.91
苓 北 町	4,155.88	14.35	14.35		4,141.53	1,083.04
天草管内計	57,983.87	1,160.41	1,160.41		56,823.46	6,859.53
全 県 合 計	460,815.40	63,553.28	63,342.28	211.00	397,262.12	51,815.68

令和2年(2020年)4月現在 森林整備課

民 有 林							
有 林		私有林					
県有林	市町村有林	総数	個人有	集落有	共有	組合有	団体有
286.14	403.66	9,683.71	8,296.07	155.09	27.75	567.34	14.57
37.12	769.67	14,953.03	13,206.36	32.42	654.15	29.76	0.40
11.21	346.04	1,807.36	1,637.95		115.97	6.17	
334.47	1,519.37	26,444.10	23,140.38	187.51	797.87	603.27	14.97
477.96	1,823.44	7,781.32	4,132.14	37.10	2,169.67	32.04	10.27
1.63	1,230.71	1,861.86	652.61	0.30	213.42	2.04	0.76
2.07	1,990.65	9,010.95	3,859.95	5.72	698.85	140.27	6.05
	820.56	578.47	420.73	0.22	83.08	1.84	0.61
1,628.79	1,060.36	12,850.55	5,802.69	0.50	1,695.62	61.97	73.90
242.97	484.72	4,906.68	2,344.72	101.89	847.45	58.32	2.68
2,509.48	1,535.14	17,252.27	7,258.05	8.88	3,529.91	121.09	1.42
56.83	706.13	8,561.45	3,756.18	1.97	2,028.95	95.65	0.85
301.73	1,200.17	14,994.13	5,484.76	6.07	6,431.89	292.26	2.10
100.42	3,288.29	4,764.40	2,199.36		440.45	9.18	279.73
5,321.88	14,140.17	82,562.08	35,911.19	162.65	18,139.29	814.66	378.37
21.96	664.62	6,673.47	5,566.05	29.16	530.26	43.93	3.35
787.46	4,302.45	40,231.97	35,076.02	305.28	1,869.65	412.68	123.85
3.86	1,079.18	3,058.49	2,727.72	16.64	36.20	0.04	0.85
813.28	6,046.25	49,963.93	43,369.79	351.08	2,436.11	456.65	128.05
10,989.59	40,826.09	345,446.44	244,749.66	6,821.86	38,501.01	5,834.63	1,130.78

区 分				
	会社有	公社有	旧公団有	その他
市町村				
水 俣 市	552.61	32.14	36.87	1.27
芦 北 町	586.38	265.15	140.65	37.76
津 奈 木 町	40.93			6.34
芦北管内計	1,179.92	297.29	177.52	45.37
人 吉 市	646.59	348.05	368.98	36.48
錦 町	906.20	74.71		11.82
多 良 木 町	2,124.30	397.47	1,693.92	84.42
湯 前 町	29.76	16.75	21.62	3.86
水 上 村	2,538.38	251.12	1,896.02	530.35
相 良 村	691.00	328.14	511.11	21.37
五 木 村	2,257.86	638.94	3,434.92	1.20
山 江 村	965.89	264.89	1,444.47	2.60
球 磨 村	1,163.76	477.62	868.29	267.38
あさぎり町	1,435.45	66.52	326.18	7.53
球磨管内計	12,759.19	2,864.21	10,565.51	967.01
上天草市	324.69	129.23		46.80
天 草 市	743.92	1,385.52	80.87	234.18
苓 北 町	38.48	208.31		30.25
天草管内計	1,107.09	1,723.06	80.87	311.23
全 県 合 計	22,666.95	8,941.31	14,607.41	2,192.83

国立研究開発法人 森林研究・整備機構 森林整備センター有林

2 - 3 民有林林種・樹種別面積・蓄積表

	総数		スギ		ヒノキ	
	面積	蓄積	面積	蓄積	面積	蓄積
平成27年度	398,187.68	121,891,796	137,956.78	65,277,652	91,609.88	33,185,859
平成28年度	398,091.79	123,075,540	138,061.98	65,814,283	91,408.68	33,719,873
平成29年度	397,383.56	123,800,154	137,907.13	66,228,577	90,997.67	34,109,077
平成30年度	397,474.69	125,166,822	138,045.03	66,871,044	90,970.20	34,682,731
令和元年度	397,262.12	126,156,413	138,072.40	67,307,386	90,800.68	35,170,084
熊本市	4,602.44	906,073	605.04	295,960	476.64	210,532
熊本管内計	4,602.44	906,073	605.04	295,960	476.64	210,532
宇土市	2,496.00	479,889	487.44	162,027	378.15	103,873
宇城市	5,626.54	1,452,383	1,342.20	687,354	848.71	317,092
美里町	8,498.90	3,458,040	4,973.17	2,723,304	1,197.80	449,289
宇城管内計	16,621.44	5,390,312	6,802.81	3,572,685	2,424.66	870,254
荒尾市	911.36	134,499	47.84	16,042	45.80	12,739
玉名市	2,489.68	486,250	383.87	174,886	108.09	40,822
玉東町	683.50	179,128	165.74	81,145	125.52	56,380
南関町	3,380.03	934,173	1,348.28	649,274	135.04	57,400
長洲町	33.50	5,237	0.39	194		
和水町	5,158.43	1,532,593	2,213.75	1,061,143	328.28	135,676
玉名管内計	12,656.50	3,271,880	4,159.87	1,982,684	742.73	303,017
山鹿市	13,493.15	4,676,018	5,975.69	2,870,834	2,938.67	1,242,917
鹿本管内計	13,493.15	4,676,018	5,975.69	2,870,834	2,938.67	1,242,917
菊池市	12,653.70	4,149,208	5,724.97	2,694,183	2,247.26	862,303
合志市	601.82	87,234	54.96	26,966	18.84	8,586
大津町	4,233.68	1,332,893	732.98	359,246	1,922.97	806,799
菊陽町	296.06	56,065	26.27	12,506	27.00	11,458
菊池管内計	17,785.26	5,625,400	6,539.18	3,092,901	4,216.07	1,689,146
阿蘇市	19,706.51	5,412,243	8,802.52	4,517,357	1,664.76	565,170
南小国町	8,992.75	3,874,378	4,925.40	3,480,182	284.71	93,712
小国町	10,245.70	4,952,694	6,665.96	4,416,338	670.96	166,187
産山村	4,175.55	1,317,432	1,792.04	1,008,691	272.19	93,990
高森町	12,567.59	4,186,991	6,933.77	3,377,842	1,018.52	290,266
西原村	3,975.22	1,176,569	855.54	412,629	1,707.92	659,703
南阿蘇村	6,763.00	1,842,623	2,253.61	1,136,123	1,096.48	375,287
阿蘇管内計	66,426.32	22,762,930	32,228.84	18,349,162	6,715.54	2,244,315
御船町	5,156.60	1,480,663	1,457.67	713,959	1,144.71	506,765
嘉島町	-	-				
益城町	1,746.51	532,700	363.73	179,568	548.07	249,888
甲佐町	2,556.91	837,361	732.31	357,007	742.64	334,454
山都町	28,585.82	9,098,062	13,550.10	6,608,373	2,376.57	896,027
上益城管内計	38,045.84	11,948,786	16,103.81	7,858,907	4,811.99	1,987,134
八代市	40,228.97	13,386,760	17,351.30	7,703,022	9,171.90	3,508,425
氷川町	256.67	72,661	82.86	40,134	46.86	15,882
八代管内計	40,485.64	13,459,421	17,434.16	7,743,156	9,218.76	3,524,307

単位：面積ha、蓄積m³

人工林							
マツ		クヌギ		その他		計	
面積	蓄積	面積	蓄積	面積	蓄積	面積	蓄積
4,098.19	1,034,913	6,284.33	1,062,652	2,156.57	146,139	242,105.75	100,707,215
4,092.73	1,041,170	6,294.34	1,073,778	2,211.88	156,392	242,069.61	101,805,496
4,034.73	1,033,430	6,241.78	1,070,361	2,248.29	166,271	241,429.60	102,607,716
4,028.40	1,039,573	6,255.65	1,079,168	2,278.69	178,274	241,577.97	103,850,790
4,022.15	1,045,635	6,214.21	1,080,872	2,284.77	188,365	241,394.21	104,792,342
11.15	2,229	5.90	668	14.71	1,600	1,113.44	510,989
11.15	2,229	5.90	668	14.71	1,600	1,113.44	510,989
0.25	26	13.16	1,925	3.89	295	882.89	268,146
24.55	4,213	41.20	6,002	26.21	2,996	2,282.87	1,017,657
7.40	1,313	30.70	3,067	26.42	2,102	6,235.49	3,179,075
32.20	5,552	85.06	10,994	56.52	5,393	9,401.25	4,464,878
8.41	1,710	0.24	33	1.31	137	103.60	30,661
20.74	4,330	1.60	167	29.08	3,761	543.38	223,966
		7.19	1,092	0.93	88	299.38	138,705
2.32	515	4.73	621	18.05	1,647	1,508.42	709,457
						0.39	194
12.86	3,355	41.06	5,486	26.48	1,815	2,622.43	1,207,475
44.33	9,910	54.82	7,399	75.85	7,448	5,077.60	2,310,458
111.86	29,143	362.95	49,381	36.90	2,960	9,426.07	4,195,235
111.86	29,143	362.95	49,381	36.90	2,960	9,426.07	4,195,235
116.52	30,070	524.58	71,494	42.93	3,590	8,656.26	3,661,640
0.34	89	5.29	796	0.63	44	80.06	36,481
9.01	2,359	90.98	10,891	123.55	9,723	2,879.49	1,189,018
0.45	115	1.20	169	0.29		55.21	24,248
126.32	32,633	622.05	83,350	167.40	13,357	11,671.02	4,911,387
45.84	13,494	118.14	19,625	79.91	5,297	10,711.17	5,120,943
8.66	2,383	203.52	31,231	22.47	1,581	5,444.76	3,609,089
8.74	2,406	284.10	40,035	80.45	5,684	7,710.21	4,630,650
5.64	1,605	164.71	30,766	12.46	593	2,247.04	1,135,645
83.77	22,945	143.02	27,491	83.47	7,724	8,262.55	3,726,268
16.59	3,917	35.40	3,914	190.79	10,260	2,806.24	1,090,423
47.37	13,754	89.99	19,303	118.71	9,831	3,606.16	1,554,298
216.61	60,504	1,038.88	172,365	588.26	40,970	40,788.13	20,867,316
2.32	595	60.61	8,455	3.30	154	2,668.61	1,229,928
						-	-
7.00	1,813	16.61	2,422			935.41	433,691
1.42	373	15.15	1,896	13.65	1,377	1,505.17	695,107
87.24	21,901	1,259.97	207,607	125.95	6,662	17,399.83	7,740,570
97.98	24,682	1,352.34	220,380	142.90	8,193	22,509.02	10,099,296
355.58	92,738	234.18	26,383	154.18	16,108	27,267.14	11,346,676
		0.35	37	0.34	33	130.41	56,086
355.58	92,738	234.53	26,420	154.52	16,141	27,397.55	11,402,762

	天然林						
	マツ		クスギ		広葉樹等		そ
	面積	蓄積	面積	蓄積	面積	蓄積	面積
平成27年度	2,097.43	446,286	9,593.66	1,421,938	113,729.23	19,274,558	266.08
平成28年度	2,094.24	449,941	9,582.33	1,425,672	113,887.50	19,351,860	265.81
平成29年度	2,080.15	447,772	9,574.88	1,432,418	113,735.29	19,269,310	264.32
平成30年度	2,079.07	449,797	9,555.38	1,433,545	113,740.04	19,388,808	266.05
令和元年度	2,076.79	450,874	9,473.99	1,419,486	113,636.14	19,449,180	266.05
熊本市	4.73	360	75.60	10,942	2,464.85	383,727	0.34
熊本管内計	4.73	360	75.60	10,942	2,464.85	383,727	0.34
宇土市	2.83	314	9.43	1,327	1,442.51	210,102	
宇城市	12.49	2,084	27.85	4,263	2,982.82	428,379	
美里町	17.55	2,533	36.12	5,144	1,850.80	268,930	14.17
宇城管内計	32.87	4,931	73.40	10,734	6,276.13	907,411	14.17
荒尾市	5.31	1,110	2.42	358	746.34	102,370	
玉名市	21.02	4,775	0.83	125	1,777.03	257,162	1.69
玉東町	0.74	194	0.89	140	249.44	40,089	
南関町			2.09	323	1,436.69	224,383	0.24
長洲町					31.18	5,043	
和水町			19.12	2,861	2,014.63	322,257	
玉名管内計	27.07	6,079	25.35	3,807	6,255.31	951,304	1.93
山鹿市	12.56	3,259	155.23	22,435	2,824.87	454,894	6.41
鹿本管内計	12.56	3,259	155.23	22,435	2,824.87	454,894	6.41
菊池市	44.21	11,484	1,350.34	153,873	2,011.04	316,581	36.19
合志市	0.27	71	142.02	20,883	186.60	29,799	
大津町	1.00	263	377.58	50,704	590.09	92,854	0.34
菊陽町			115.07	17,054	91.82	14,763	
菊池管内計	45.48	11,818	1,985.01	242,514	2,879.55	453,997	36.53
阿蘇市	18.20	5,743	247.88	49,827	1,090.58	234,326	6.00
南小国町	13.29	2,219	1,475.84	210,768	348.63	51,996	2.28
小国町	94.42	25,879	1,494.31	232,187	419.89	63,935	0.25
産山村	0.46	132	741.02	107,653	394.78	74,002	
高森町	18.51	4,824	115.34	21,651	2,174.35	434,174	0.33
西原村	2.69	646	267.04	45,982	215.09	39,518	
南阿蘇村	25.02	7,240	223.07	46,782	1,010.42	234,200	0.45
阿蘇管内計	172.59	46,683	4,564.50	714,850	5,653.74	1,132,151	9.31
御船町	2.59	682	75.28	10,977	1,500.59	239,076	
嘉島町							
益城町	2.93	775	131.65	19,212	496.89	79,022	
甲佐町	0.16	42	41.94	6,143	845.55	136,008	0.70
山都町	109.95	29,359	2,166.43	343,477	5,790.79	983,791	5.36
上益城管内計	115.63	30,858	2,415.30	379,809	8,633.82	1,437,897	6.06
八代市	5.18	1,141	16.07	2,513	12,244.79	2,031,207	43.18
氷川町			0.77	121	97.06	16,390	0.70
八代管内計	5.18	1,141	16.84	2,634	12,341.85	2,047,597	43.88

単位：面積ha、蓄積m³

の他	計		未立木地 (伐跡含) 面積	更新困難地 面積	竹林		特殊林 面積	
	蓄積	面積			蓄積	面積		蓄積(束)
	41,799	125,686.40	21,184,581	17,929.99	2,019.27	10,224.09	10,280,618	222.18
	42,571	125,829.88	21,270,044	17,772.23	2,017.50	10,180.48	10,237,055	222.09
	42,938	125,654.64	21,192,438	17,965.65	1,998.59	10,114.84	10,178,990	220.24
	43,882	125,640.54	21,316,032	17,923.52	1,998.85	10,113.57	10,179,310	220.24
	44,531	125,452.97	21,364,071	18,109.63	2,001.82	10,083.40	10,152,846	220.09
	55	2,545.52	395,084	44.67	24.64	873.66	915,294	0.51
	55	2,545.52	395,084	44.67	24.64	873.66	915,294	0.51
		1,454.77	211,743	29.82	0.11	128.41	133,823	
		3,023.16	434,726	63.94	3.85	247.54	257,487	5.18
	2,358	1,918.64	278,965	172.08	6.27	165.22	178,883	1.20
	2,358	6,396.57	925,434	265.84	10.23	541.17	570,193	6.38
		754.07	103,838	4.72	0.11	48.82	46,752	0.04
	222	1,800.57	262,284	1.53	1.14	142.38	139,268	0.68
		251.07	40,423	14.62	2.10	116.33	111,111	
	10	1,439.02	224,716	22.66	1.88	407.53	456,988	0.52
		31.18	5,043			1.93	1,756	
		2,033.75	325,118	19.57	0.59	481.64	557,289	0.45
	232	6,309.66	961,422	63.10	5.82	1,198.63	1,313,164	1.69
	195	2,999.07	480,783	144.96	4.70	917.75	1,032,451	0.60
	195	2,999.07	480,783	144.96	4.70	917.75	1,032,451	0.60
	5,630	3,441.78	487,568	101.15	26.37	427.84	446,301	0.30
		328.89	50,753	3.07		189.80	200,754	
	54	969.01	143,875	318.85	5.76	60.57	57,438	
		206.89	31,817	1.54		32.42	35,440	
	5,684	4,946.57	714,013	424.61	32.13	710.63	739,933	0.30
	1,404	1,362.66	291,300	6,878.49	669.87	84.32	69,229	
	306	1,840.04	265,289	1,617.53	4.63	85.79	76,638	
	43	2,008.87	322,044	476.62	0.94	49.06	53,705	
		1,136.26	181,787	773.29	0.54	18.42	15,306	
	74	2,308.53	460,723	1,825.05	21.42	150.04	96,963	
		484.82	86,146	634.28	0.89	48.68	54,896	0.31
	103	1,258.96	288,325	1,203.60	520.60	173.68	115,802	
	1,930	10,400.14	1,895,614	13,408.86	1,218.89	609.99	482,539	0.31
		1,578.46	250,735	144.19	4.96	760.38	811,048	
		-	-					
		631.47	99,009	38.57	6.57	134.20	137,331	0.29
	61	888.35	142,254	17.63	2.53	143.23	159,130	
	865	8,072.53	1,357,492	1,680.71	64.50	1,367.97	1,414,274	0.28
	926	11,170.81	1,849,490	1,881.10	78.56	2,405.78	2,521,783	0.57
	5,223	12,309.22	2,040,084	235.00	106.76	301.46	313,563	9.39
	64	98.53	16,575	1.67		26.06	27,760	
	5,287	12,407.75	2,056,659	236.67	106.76	327.52	341,323	9.39

	総数		スギ		ヒノキ	
	面積	蓄積	面積	蓄積	面積	蓄積
水俣市	10,373.51	4,220,143	4,296.33	2,339,959	4,417.88	1,691,626
芦北町	15,759.82	4,814,440	4,315.48	1,981,185	7,307.98	2,245,576
津奈木町	2,164.61	826,068	782.80	441,121	836.48	305,968
芦北管内計	28,297.94	9,860,651	9,394.61	4,762,265	12,562.34	4,243,170
人吉市	10,082.72	3,418,680	3,171.79	1,237,916	3,729.43	1,611,669
錦町	3,094.20	1,334,408	888.94	459,784	1,485.69	729,949
多良木町	11,003.67	3,920,872	3,303.77	1,455,324	4,073.17	1,739,706
湯前町	1,399.03	566,372	543.72	248,826	631.05	279,793
水上村	15,539.70	5,293,967	5,706.47	2,509,505	3,914.90	1,610,376
相良村	5,634.37	1,882,587	1,484.29	649,756	2,162.10	830,725
五木村	21,296.89	7,129,023	6,989.10	3,229,822	4,564.65	1,854,211
山江村	9,324.41	2,980,769	2,636.64	1,218,402	2,199.72	939,259
球磨村	16,496.03	5,355,049	6,000.41	2,471,110	4,773.38	1,903,048
あさぎり町	8,153.11	2,869,075	1,987.91	914,089	2,903.20	1,293,694
球磨管内計	102,024.13	34,750,802	32,713.04	14,394,534	30,437.29	12,792,430
上天草市	7,360.05	1,424,709	275.06	106,241	916.60	333,853
天草市	45,321.88	11,063,333	5,395.21	2,110,878	13,869.25	5,186,989
苓北町	4,141.53	1,016,098	445.08	167,179	1,470.14	542,020
天草管内計	56,823.46	13,504,140	6,115.35	2,384,298	16,255.99	6,062,862
全県合計	397,262.12	126,156,413	138,072.40	67,307,386	90,800.68	35,170,084

令和2年(2020年)4月現在 森林整備課

単位：面積ha、蓄積m³

人工林								計
マツ		クヌギ		その他		面積	蓄積	
面積	蓄積	面積	蓄積	面積	蓄積			面積
36.13	11,856	58.93	6,394	78.50	7,054	8,887.77	4,056,889	
57.89	9,920	141.25	19,259	53.20	4,040	11,875.80	4,259,980	
3.49	1,119	12.66	1,511	14.52	1,312	1,649.95	751,031	
97.51	22,895	212.84	27,164	146.22	12,406	22,413.52	9,067,900	
199.64	53,519	305.83	68,236	187.57	20,250	7,594.26	2,991,590	
100.46	27,703	12.22	2,334	7.87	525	2,495.18	1,220,295	
485.06	131,268	241.59	56,112	97.39	4,714	8,200.98	3,387,124	
13.58	3,516	31.14	6,792	46.78	5,491	1,266.27	544,418	
335.00	91,206	204.11	43,763	102.35	8,561	10,262.83	4,263,411	
116.04	31,693	85.64	18,966	31.79	2,474	3,879.86	1,533,614	
807.56	220,412	542.36	121,007	99.91	14,433	13,003.58	5,439,885	
142.92	38,754	230.96	50,373	58.06	4,946	5,268.30	2,251,734	
156.29	43,230	199.12	42,975	102.59	4,666	11,231.79	4,465,029	
183.38	49,467	188.86	40,135	67.50	6,111	5,330.85	2,303,496	
2,539.93	690,768	2,041.83	450,693	801.81	72,171	68,533.90	28,400,596	
144.03	28,357	49.69	7,721	27.10	2,035	1,412.48	478,207	
201.87	40,860	136.89	21,757	59.99	4,713	19,663.21	7,365,197	
42.78	5,364	16.43	2,580	12.59	978	1,987.02	718,121	
388.68	74,581	203.01	32,058	99.68	7,726	23,062.71	8,561,525	
4,022.15	1,045,635	6,214.21	1,080,872	2,284.77	188,365	241,394.21	104,792,342	

	天然林							そ 面積
	マツ		クヌギ		広葉樹等			
	面積	蓄積	面積	蓄積	面積	蓄積		
水俣市	4.34	1,151	5.46	848	1,216.54	161,255		
芦北町	0.42	116	12.42	1,748	3,612.81	552,125	2.54	
津奈木町	0.13	15	0.40	54	499.05	74,968		
芦北管内計	4.89	1,282	18.28	2,650	5,328.40	788,348	2.54	
人吉市	4.16	1,249	20.94	4,359	2,011.88	417,830	12.05	
錦町	4.31	1,207	1.53	372	520.21	112,534		
多良木町	80.24	20,749	26.52	5,731	2,416.06	505,504	11.74	
湯前町	0.87	234	0.91	175	100.15	21,437	0.40	
水上村	61.55	19,022	10.58	2,601	4,722.36	1,001,914	53.39	
相良村	1.19	333	3.72	902	1,653.96	347,738		
五木村	72.76	22,409	33.49	6,367	7,616.15	1,650,321	35.26	
山江村	2.83	858	0.57	136	3,493.04	728,004	0.51	
球磨村	5.65	1,450	9.90	2,296	4,456.64	884,132	11.71	
あさぎり町	172.24	49,539	11.31	2,495	2,458.38	511,127	18.47	
球磨管内計	405.80	117,050	119.47	25,434	29,448.83	6,180,541	143.53	
上天草市	1,013.41	185,983	12.67	1,929	4,801.48	758,448	0.90	
天草市	217.07	38,789	12.21	1,729	24,685.94	3,657,549	0.44	
苓北町	19.51	2,641	0.13	19	2,041.37	295,316	0.01	
天草管内計	1,249.99	227,413	25.01	3,677	31,528.79	4,711,313	1.35	
全県合計	2,076.79	450,874	9,473.99	1,419,486	113,636.14	19,449,180	266.05	

単位：面積ha、蓄積m³

の他 蓄積	計		未立木地 (伐跡含) 面積	更新困難地 面積	竹林		特殊林 面積
	面積	蓄積			面積	蓄積(束)	
	1,226.34	163,254	86.78	15.10	156.70	167,408	0.82
471	3,628.19	554,460	100.61	8.10	145.22	156,682	1.90
	499.58	75,037	8.22	1.65	4.30	4,551	0.91
471	5,354.11	792,751	195.61	24.85	306.22	328,641	3.63
3,652	2,049.03	427,090	143.98	29.13	266.32	250,032	
	526.05	114,113	25.29	1.62	45.88	44,381	0.18
1,764	2,534.56	533,748	130.82	41.38	95.93	89,382	
108	102.33	21,954	16.43	0.58	13.42	10,800	
7,019	4,847.88	1,030,556	96.59	70.08	261.57	200,005	0.75
	1,658.87	348,973	16.49	21.42	57.73	44,602	
10,041	7,757.66	1,689,138	183.09	144.09	172.42	134,176	36.05
37	3,496.95	729,035	65.76	91.09	400.61	275,664	1.70
2,142	4,483.90	890,020	351.50	4.39	424.16	405,482	0.29
2,418	2,660.40	565,579	65.83	6.01	89.97	80,087	0.05
27,181	30,117.63	6,350,206	1,095.78	409.79	1,828.01	1,534,611	39.02
142	5,828.46	946,502	59.58	15.90	24.00	21,204	19.63
69	24,915.66	3,698,136	257.27	69.43	308.72	326,025	107.59
1	2,061.02	297,977	31.58	0.12	31.32	25,685	30.47
212	32,805.14	4,942,615	348.43	85.45	364.04	372,914	157.69
44,531	125,452.97	21,364,071	18,109.63	2,001.82	10,083.40	10,152,846	220.09

2 - 4 国有林市町村別面積・蓄積表（林野庁所管分）

区 分	国有林野							
	人工林		天然林		その他		小計	
	面積	蓄積	面積	蓄積	面積	蓄積	面積	蓄積
平成27年度	36,896.24	11,170,649	22,739.56	4,396,105	2,320.19	839	61,955.99	15,567,593
平成28年度	36,896.24	11,170,649	22,739.56	4,396,105	2,320.19	839	61,955.99	15,567,593
平成29年度	36,729.94	11,526,245	22,863.45	4,507,934	2,362.51	839	61,955.90	16,035,018
平成30年度	36,578.57	11,818,295	22,997.95	4,574,344	2,379.38	839	61,955.90	16,393,478
令和元年度	36,429.70	11,873,167	23,002.47	4,639,197	2,521.54	839	61,953.71	16,513,203
熊本市	1,179.68	375,978	345.61	62,755	116.91	-	1,642.20	438,733
熊本管内計	1,179.68	375,978	345.61	62,755	116.91	-	1,642.20	438,733
宇土市	225.39	63,679	190.74	29,127	9.77	-	425.90	92,806
宇城市	178.09	43,446	125.47	20,997	34.11	-	337.67	64,443
美里町	1,151.40	384,065	743.01	149,179	42.96	-	1,937.37	533,244
宇城管内計	1,554.88	491,190	1,059.22	199,303	86.84	-	2,700.94	690,493
玉名市	72.81	22,420	16.99	3,871	1.78	-	91.58	26,291
玉東町	65.86	24,339	2.10	382	2.06	-	70.02	24,721
玉名管内計	138.67	46,759	19.09	4,253	3.84	-	161.60	51,012
山鹿市	1,435.73	540,068	346.95	72,765	77.34	-	1,860.02	612,833
鹿本管内計	1,435.73	540,068	346.95	72,765	77.34	-	1,860.02	612,833
菊池市	1,892.04	663,620	499.02	108,520	157.52	-	2,548.58	772,140
大津町	128.70	45,528	141.43	29,083	37.33	-	307.46	74,611
菊池管内計	2,020.74	709,148	640.45	137,603	194.85	-	2,856.04	846,751
阿蘇市	996.45	338,080	398.55	99,362	44.65	-	1,439.65	437,442
南小国町	223.23	81,146	48.37	10,031	9.84	-	281.44	91,177
小国町	203.93	74,915	137.35	27,545	52.35	-	393.63	102,460
高森町	121.52	34,293	321.52	35,210	347.62	-	790.66	69,503
西原村	348.14	101,429	76.24	11,036	14.09	-	438.47	112,465
南阿蘇村	188.92	56,839	411.03	84,105	10.17	-	610.12	140,944
阿蘇管内計	2,082.19	686,702	1,393.06	267,289	478.72	-	3,953.97	953,991
御船町	384.04	134,774	12.34	1,551	14.91	-	411.29	136,325
益城町	138.83	56,426	20.12	3,418	4.86	-	163.81	59,844
山都町	5,235.51	1,664,199	4,766.97	1,061,040	302.58	-	10,305.06	2,725,239
計	5,758.38	1,855,399	4,799.43	1,066,009	322.35	-	10,880.16	2,921,408
八代市	4,720.82	1,513,876	4,774.83	1,015,950	264.65	-	9,760.30	2,529,826
氷川町	61.54	16,850	14.45	3,325	6.23	-	82.22	20,175
八代管内計	4,782.36	1,530,726	4,789.28	1,019,275	270.88	-	9,842.52	2,550,001

単位：面積h a、蓄積m³

官行造林地								合計	
人工林		天然林		その他		小計		面積	蓄積
面積	蓄積	面積	蓄積	面積	蓄積	面積	蓄積		
1,331.72	478,409	24.69	3,708	146.65	-	1,503.06	482,117	63,459.05	16,049,710
1,331.72	478,409	24.69	3,708	146.65	-	1,503.06	482,117	63,459.05	16,049,710
1,264.11	463,439	20.34	3,429	113.84	-	1,398.29	466,868	63,354.19	16,501,886
1,264.11	469,101	20.34	3,435	113.84	-	1,398.29	472,536	63,354.19	16,866,014
1,253.75	471,016	20.34	3,435	114.48	-	1,388.57	474,451	63,342.28	16,987,654
								1,642.20	438,733
-	-	-	-	-	-	-	-	1,642.20	438,733
								425.90	92,806
								337.67	64,443
								1,937.37	533,244
-	-	-	-	-	-	-	-	2,700.94	690,493
								91.58	26,291
								70.02	24,721
-	-	-	-	-	-	-	-	161.60	51,012
127.87	58,700			1.91		129.78	58,700	1,989.80	671,533
127.87	58,700	-	-	1.91	-	129.78	58,700	1,989.80	671,533
17.85	7,757			0.35		18.20	7,757	2,566.78	779,897
								307.46	74,611
17.85	7,757	-	-	0.35	-	18.20	7,757	2,874.24	854,508
								1,439.65	437,442
13.09	3,992			1.10		14.19	3,992	295.63	95,169
								393.63	102,460
21.50	7,418			0.12		21.62	7,418	812.28	76,921
159.06	40,269			27.75		186.81	40,269	625.28	152,734
								610.12	140,944
193.65	51,679.00	-	-	28.97	-	222.62	51,679	4,176.59	1,005,670
								411.29	136,325
								163.81	59,844
207.84	83,140	2.38	192	40.33		250.55	83,332	10,555.61	2,808,571
207.84	83,140	2.38	192	40.33	-	250.55	83,332	11,130.71	3,004,740
85.32	38,820	12.06	1,486	10.59		107.97	40,306	9,868.27	2,570,132
								82.22	20,175
85.32	38,820	12.06	1,486	10.59	-	107.97	40,306	9,950.49	2,590,307

2 - 4 国有林市町村別面積・蓄積表（林野庁所管分）

区 分 市町村	国有林野							
	人工林		天然林		その他		小計	
	面積	蓄積	面積	蓄積	面積	蓄積	面積	蓄積
水 俣 市	1,264.11	393,213	408.57	77,982	82.59	839	1,755.27	472,034
芦 北 町	2,064.83	635,532	417.46	60,321	99.02		2,581.31	695,853
津 奈 木 町	5.72	2,621	10.32	2,763	0.19		16.23	5,384
芦北管内計	3,334.66	1,031,366	836.35	141,066	181.80	839	4,352.81	1,173,271
人 吉 市	4,302.75	1,232,320	1,347.69	228,044	211.94		5,862.38	1,460,364
錦 町	985.17	318,159	746.68	143,206	41.12		1,772.97	461,365
多良木町	1,411.13	507,299	680.63	127,643	89.18		2,180.94	634,942
湯 前 町	1,472.96	519,284	630.53	132,615	83.52		2,187.01	651,899
水 上 村	780.17	287,518	1,119.20	241,104	45.76		1,945.13	528,622
相 良 村	723.06	238,946	520.33	111,258	61.64		1,305.03	350,204
五 木 村	1,290.10	496,218	1,187.56	218,162	48.77		2,526.43	714,380
山 江 村	761.80	225,841	315.57	64,729	24.15		1,101.52	290,570
球 磨 村	1,132.41	355,048	426.25	69,617	42.99		1,601.65	424,665
あさぎり町	976.09	333,110	1,306.94	248,793	100.04		2,383.07	581,903
球磨管内計	13,835.64	4,513,743	8,281.38	1,585,171	749.11	-	22,866.13	6,098,914
上天草市	5.67	1,842	60.38	8,889	30.81		96.86	10,731
天 草 市	301.10	90,246	431.27	74,819	8.09		740.46	165,065
苓 北 町								
天草管内計	306.77	92,088	491.65	83,708	38.90	-	837.32	175,796
全 県 合 計	36,429.70	11,873,167	23,002.47	4,639,197	2,521.54	839	61,953.71	16,513,203

資料：九州森林管理局

単位：面積ha、蓄積m³

官行造林地								合計	
人工林		天然林		その他		小計		面積	蓄積
面積	蓄積	面積	蓄積	面積	蓄積	面積	蓄積		
								1,755.27	472,034
								2,581.31	695,853
								16.23	5,384
-	-	-	-	-	-	-	-	4,352.81	1,173,271
								5,862.38	1,460,364
								1,772.97	461,365
48.69	24,774			0.77		49.46	24,774	2,230.40	659,716
								2,187.01	651,899
51.48	16,298	0.82	68	1.14		53.44	16,366	1,998.57	544,988
43.88	20,574			0.23		44.11	20,574	1,349.14	370,778
24.80	13,906			0.88		25.68	13,906	2,552.11	728,286
81.09	27,959			1.96		83.05	27,959	1,184.57	318,529
72.61	33,862	4.93	1,674	3.08		80.62	35,536	1,682.27	460,201
								2,383.07	581,903
322.55	137,373.00	5.75	1,742	8.06	-	336.36	139,115	23,202.49	6,238,029
140.18	37,781	0.15	15	17.25		157.58	37,796	254.44	48,527
144.39	50,031			6.77		151.16	50,031	891.62	215,096
14.10	5,735			0.25		14.35	5,735	14.35	5,735
298.67	93,547.00	0.15	15	24.27	-	323.09	93,562	1,160.41	269,358
1,253.75	471,016	20.34	3,435	114.48	-	1,388.57	474,451	63,342.28	16,987,654

2 - 5 民有林林種・樹種別齡級構成

林種・樹種 / 齡級 ^()		I	II	III	IV	V	VI	VII	
面積	人工林	スギ	2,019.46	2,654.04	1,882.95	1,144.74	1,009.11	947.86	1,412.47
		ヒノキ	273.51	673.85	1,441.72	2,254.37	1,903.43	2,985.74	3,273.60
		マツ	0.02	0.06	14.22	32.64	11.35	0.98	4.51
		クヌギ	67.71	142.12	156.01	185.08	179.86	379.40	1,002.59
		その他針葉樹	1.72	2.29	11.65	6.89	13.31	6.95	4.13
		その他広葉樹	90.86	362.92	489.39	463.45	294.43	308.14	77.72
		計	2,453.28	3,835.28	3,995.94	4,087.17	3,411.49	4,629.07	5,775.02
	天然林	マツ		0.03		0.13	1.45		4.08
		クヌギ	125.91	232.52	135.48	112.40	91.43	114.48	249.33
		広葉樹等	129.57	685.50	659.65	951.39	641.40	317.62	1,389.45
		その他針葉樹							
		その他広葉樹	0.03	6.87	2.75	0.74	99.07		2.30
		計	255.51	924.92	797.88	1,064.66	833.35	432.10	1,645.16
計	合計	2,708.79	4,760.20	4,793.82	5,151.83	4,244.84	5,061.17	7,420.18	
蓄積	人工林	スギ			81,113	102,235	144,855	198,151	408,430
		ヒノキ			58,057	170,940	241,504	569,003	819,746
		マツ			623	2,679	1,268	108	755
		クヌギ		8,336	15,794	21,670	24,277	59,323	182,283
		その他針葉樹			521	544	1,756	1,051	736
		その他広葉樹		9,139	27,479	38,432	31,746	39,460	11,393
		計	-	17,475	183,587	336,500	445,406	867,096	1,423,343
	天然林	マツ				15	171		915
		クヌギ		11,338	10,348	11,729	10,589	16,730	40,862
		広葉樹等		17,654	41,211	84,098	69,618	40,690	192,043
		その他針葉樹							
		その他広葉樹		211	178	68	11,072		305
		計	-	29,203	51,737	95,910	91,450	57,420	234,125
計	合計	-	46,678	235,324	432,410	536,856	924,516	1,657,468	

その他	伐採跡地	面積	1,346.28
	未立木地	面積	16,763.35
	更新困難地	面積	2,001.82
	竹林	面積	10,083.40
		蓄積(束)	10,152,846
	特殊林	面積	220.09
	その他計	面積	30,414.94
総合計	面積	397,262.12	
	蓄積	126,156,413	

森林整備課「熊本県民有林資源調査書(令和2年(2020年)4月)」

齡級: 林齡を5年毎に区切ったもの。1~5年生を 齡級、6~10年生を 齡級、以下 齡級、 齡級・・・と称する。

单位 面積:ha、蓄積m³

VIII	IX	X	XI	XII	XIII	XIV	XV	XVI
3,867.19	9,079.90	13,247.47	22,450.96	27,457.65	25,154.01	13,145.56	5,085.92	2,762.70
5,104.53	11,097.67	17,331.97	16,857.40	12,553.12	7,961.57	2,880.74	1,175.40	890.64
4.33	7.11	66.62	422.71	1,791.77	1,070.92	396.35	85.47	40.17
1,215.37	925.52	890.46	539.90	274.68	123.66	70.13	33.40	9.55
1.22		1.75	2.26	3.80	2.12		0.92	
24.82	20.70	26.30	11.05	5.63	8.61	6.49	3.75	0.48
10,217.46	21,130.90	31,564.57	40,284.28	42,086.65	34,320.89	16,499.27	6,384.86	3,703.54
8.09	11.86	55.01	239.28	542.22	666.42	234.89	98.06	37.90
226.33	819.01	2,240.22	2,282.45	1,759.61	671.61	288.62	83.75	24.61
1,627.05	2,555.92	4,781.64	9,937.24	20,322.00	26,939.49	19,771.65	10,724.93	5,160.57
			1.99	0.40		2.19	0.17	2.29
10.99	1.02	24.77	5.79	12.17	22.24	15.22	6.29	7.62
1,872.46	3,387.81	7,101.64	12,466.75	22,636.40	28,299.76	20,312.57	10,913.20	5,232.99
12,089.92	24,518.71	38,666.21	52,751.03	64,723.05	62,620.65	36,811.84	17,298.06	8,936.53
1,410,546	3,840,162	6,226,409	11,230,576	14,469,124	13,720,454	7,602,319	3,000,057	1,711,306
1,630,450	3,988,243	7,006,029	7,346,061	5,840,057	3,887,968	1,443,446	590,559	447,111
870	1,573	15,318	104,117	466,722	286,234	109,346	23,300	11,377
228,110	173,331	164,626	96,648	53,304	23,969	14,636	7,486	2,309
241		321	438	1,007	583		191	
4,132	2,508	4,279	1,890	873	1,359	992	608	86
3,274,349	8,005,817	13,416,982	18,779,730	20,831,087	17,920,567	9,170,739	3,622,201	2,172,189
1,423	2,353	10,107	46,947	107,538	141,449	51,148	25,332	10,854
35,191	127,796	343,160	345,477	285,811	109,812	48,426	13,956	4,435
235,690	381,930	790,827	1,650,660	3,427,405	4,648,002	3,461,578	1,935,583	987,115
			516	108		632	51	677
1,783	191	3,819	910	2,013	4,428	3,172	1,340	1,394
274,087	512,270	1,147,913	2,044,510	3,822,875	4,903,691	3,564,956	1,976,262	1,004,475
3,548,436	8,518,087	14,564,895	20,824,240	24,653,962	22,824,258	12,735,695	5,598,463	3,176,664

単位 面積:ha、蓄積m³

林種・樹種 / 年齢 ^()		XVII	XVIII	XIX	XX以上	合計	
面積	人工林	スギ	1,600.19	1,184.73	851.58	1,113.91	138,072.40
		ヒノキ	670.41	651.37	382.26	437.38	90,800.68
		マツ	29.22	8.69	21.40	13.61	4,022.15
		クヌギ	13.82	4.33	0.57	0.05	6,214.21
		その他針葉樹	0.39	1.15			60.55
		その他広葉樹	6.30	1.15	16.13	5.90	2,224.22
		計	2,320.33	1,851.42	1,271.94	1,570.85	241,394.21
	天然林	マツ	35.48	37.29	47.56	57.04	2,076.79
		クヌギ	12.81	2.48	0.15	0.79	9,473.99
		広葉樹等	3,393.86	1,592.25	861.65	1,193.31	113,636.14
		その他針葉樹	3.40	1.13	1.85	23.75	37.17
		その他広葉樹	0.95	0.27	3.58	6.21	228.88
		計	3,446.50	1,633.42	914.79	1,281.10	125,452.97
計	合計	5,766.83	3,484.84	2,186.73	2,851.95	366,847.18	
蓄積	人工林	スギ	1,045,364	796,800	591,101	728,384	67,307,386
		ヒノキ	341,868	344,297	207,890	236,855	35,170,084
		マツ	8,206	2,392	6,673	4,074	1,045,635
		クヌギ	3,524	1,089	149	8	1,080,872
		その他針葉樹	113	361			7,863
		その他広葉樹	896	279	3,968	983	180,502
		計	1,399,971	1,145,218	809,781	970,304	104,792,342
	天然林	マツ	10,263	10,879	14,943	16,537	450,874
		クヌギ	3,093	573	30	130	1,419,486
		広葉樹等	710,793	337,071	181,438	255,774	19,449,180
		その他針葉樹	1,051	356	591	7,694	11,676
		その他広葉樹	226	66	613	1,066	32,855
		計	725,426	348,945	197,615	281,201	21,364,071
計	合計	2,125,397	1,494,163	1,007,396	1,251,505	126,156,413	

民有林(人工林+天然林) 齡級構成

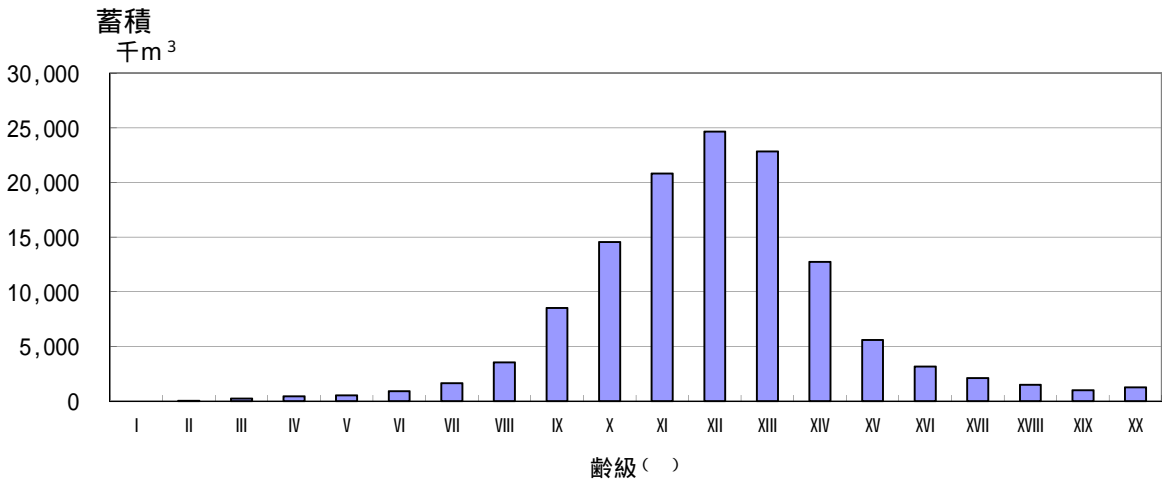
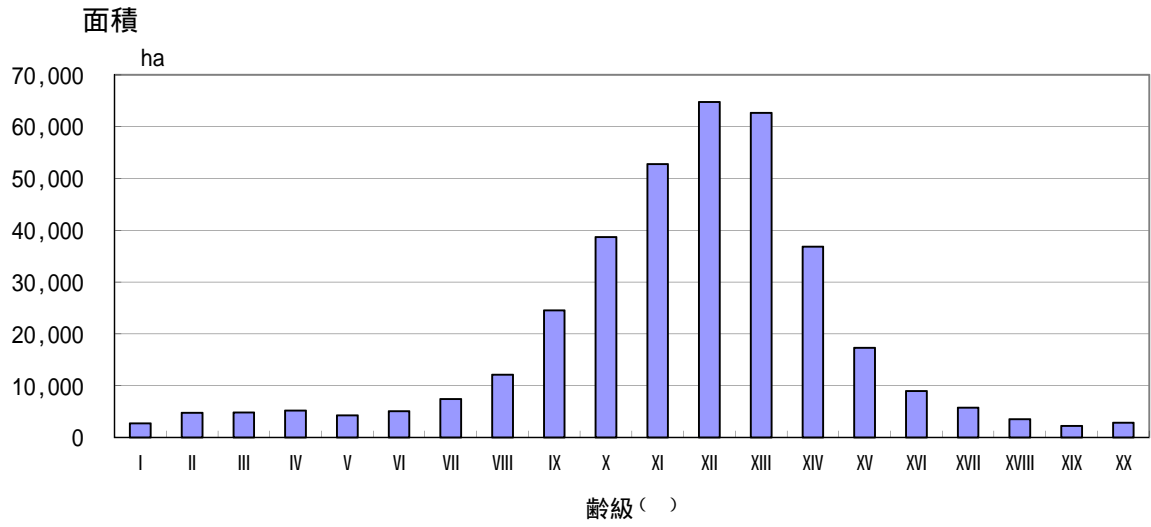

齡級: 林齡を5年毎に区切ったもの。1~5年生を 齡級、6~10年生を 齡級、以下 齡級、 齡級…と称する。

3 治山・保安林・自然公園

3 - 1 概 要

(1) 治 山

森林の有する公益的機能を最大限に発揮させるため、荒廃林地及び荒廃のおそれ大きい林地に対して、治山ダム、土留工及び落石防止施設等の治山施設を整備し、森林を維持造成することにより、災害の防止と森林の各種公益的機能の向上を図る。

治山事業費の推移

(単位：千円)

事業区分		平成27年度	平成28年度	平成29年度	平成30年度	令和元年度	
補助金事業	復旧治山	632,370	3,965,995	490,555	974,355	1,183,084	
	山地総合	-	-	-	133,170	312,750	
	緊急総合	-	-	-	289,647	45,240	
	緊急予防	-	201,382	58,216	75,489	204,209	
	防災林造成	10,200	17,742	151,141	85,700	95,125	
	保安林緊急改良	54,454	47,766	61,440	64,302	74,751	
	小計	697,024	4,232,885	761,352	1,622,663	1,915,159	
	治山激甚災害対策特別緊急	2,188,182	-	2,090,213	3,250,458	2,555,124	
	水源地域整備	水源流域広域保全	-	-	-	-	-
		水源流域地域保全	-	-	-	-	-
		奥地保安林保全緊急対策	38,308	-	-	-	63,423
		水源の里保全緊急整備	-	59,360	46,896	35,474	132,793
		水源森林再生対策	206,562	647,409	130,095	228,596	529,611
	小計	244,870	706,769	176,991	264,070	725,827	
	保安林整備	保安林改良	83,055	28,734	54,455	42,670	83,398
		保育	66,300	42,378	47,989	51,499	52,538
		小計	149,355	71,112	102,444	94,169	135,936
	災害関連	林地荒廃防止施設災害復旧	44,487	382,346	21,874	124,335	37,211
		災害関連緊急治山	926,909	6,500,373	748,254	833,182	606,980
小計		971,396	6,882,719	770,128	957,517	644,191	
補助金事業計		4,250,827	11,893,485	3,901,128	6,188,877	5,976,237	
交付金事業	予防治山	665,647	494,432	195,351	481,396	297,564	
	地域防災対策総合治山	-	-	-	-	-	
	林地荒廃防止	333,500	518,264	260,184	401,729	664,283	
	施設機能強化	-	-	-	114,685	200,179	
	土砂流出防止林造成	-	-	-	-	-	
	漁場保全の森づくり	-	17,205	22,215	16,900	11,235	
交付金事業計		999,147	1,029,901	477,750	1,014,710	1,173,261	
補助治山事業計		5,249,974	12,923,386	4,378,878	7,203,587	7,149,498	
単県治山(県営・施設管理・市町村営)計		320,220	680,846	267,709	325,379	194,179	
林地崩壊防止事業(市町村営)計		-	32,858	23,552	77,507	-	
合計		5,570,194	13,637,090	4,670,139	7,606,473	7,343,677	

(2) 保安林

森林法に基づき、各流域毎に地域森林計画が策定され、水源かん養、災害の防備等の公益的機能を発揮させる必要のある森林を計画的に保安林に指定している。

令和元年度末の保安林の現況等は次のとおり。

1)保安林面積の推移（実面積：兼種指定されている保安林の重複を除いた面積）

単位：ha

民・国別	年度	26	27	28	29	30	1
国有林		58,178	58,177	58,186	58,188	58,187	58,186
民有林		108,672	109,429	109,856	110,536	111,344	111,683
計		166,849	167,606	168,042	168,724	169,531	169,869

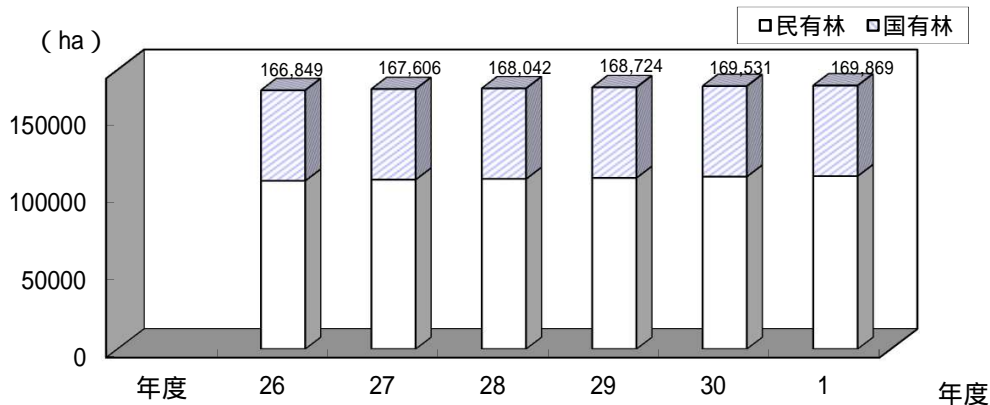

2)保安林面積の割合（実面積）

単位：ha

	林野面積	保安林	普通林
国有林	63,553	58,186	5,367
民有林	397,262	111,683	285,579
計	460,815	169,869	290,947

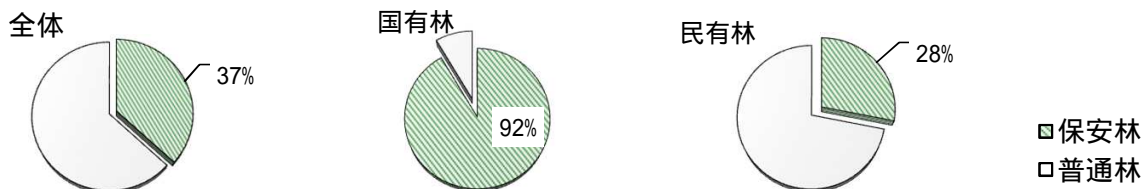

3)保安林種別の現況面積（延べ面積：兼種指定されている保安林の面積を含む）

単位：ha

区分	水源かん養	土砂流出防備	土砂崩壊防備	その他	計
国有林	55,612	2,931	3	3,649	62,195
民有林	90,779	19,094	654	5,691	116,218
計	146,391	22,025	657	9,340	178,413

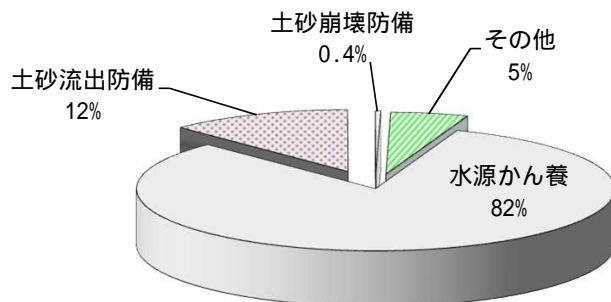

3 - 2 治山事業実績表

区 分	山地治山											
	復旧治山		山地総合		緊急総合		緊急予防		防災林造成		保安林緊急改良	
	件数	事業費	件数	事業費	件数	事業費	件数	事業費	件数	事業費	件数	事業費
市町村												
平成27年度	14	632,370	-	-	-	-	-	-	1	10,200	5	54,454
平成28年度	31	3,965,995	-	-	-	-	4	201,382	4	17,742	5	47,766
平成29年度	9	490,555	-	-	-	-	2	58,216	11	151,141	6	61,440
平成30年度	13	974,355	1	133,170	4	289,647	2	75,489	4	85,700	5	64,302
令和元年度	15	1,183,084	5	312,750	1	45,240	4	204,209	3	95,125	6	74,751
熊 本 市	-	-	-	-	-	-	-	-	-	-	-	-
熊本管内計	-	-	-	-	-	-	-	-	-	-	-	-
宇 土 市	-	-	-	-	-	-	-	-	-	-	-	-
宇 城 市	-	-	-	-	-	-	-	-	-	-	-	-
美 里 町	2	100,213	-	-	-	-	-	-	-	-	-	-
宇城管内計	2	100,213	-	-	-	-	-	-	-	-	-	-
荒 尾 市	-	-	-	-	-	-	-	-	-	-	-	-
玉 名 市	-	-	-	-	-	-	-	-	-	-	-	-
玉 東 町	-	-	-	-	-	-	-	-	-	-	-	-
南 関 町	-	-	-	-	-	-	-	-	-	-	-	-
長 洲 町	-	-	-	-	-	-	-	-	-	-	-	-
和 水 町	-	-	-	-	-	-	-	-	-	-	-	-
玉名管内計	-	-	-	-	-	-	-	-	-	-	-	-
山 鹿 市	-	-	-	-	-	-	1	43,010	-	-	-	-
鹿本管内計	-	-	-	-	-	-	1	43,010	-	-	-	-
菊 池 市	1	113,609	-	-	-	-	-	-	-	-	-	-
合 志 市	-	-	-	-	-	-	-	-	-	-	-	-
大 津 町	-	-	-	-	1	45,240	-	-	-	-	-	-
菊 陽 町	-	-	-	-	-	-	-	-	-	-	-	-
菊池管内計	1	113,609	-	-	1	45,240	-	-	-	-	-	-
阿 蘇 市	-	-	-	-	-	-	-	-	-	-	-	-
南小国町	-	-	-	-	-	-	-	-	-	-	-	-
小 国 町	-	-	-	-	-	-	-	-	-	-	-	-
産 山 村	-	-	-	-	-	-	-	-	-	-	-	-
高 森 町	1	60,713	-	-	-	-	-	-	-	-	-	-
南阿蘇村	-	-	-	-	-	-	1	71,400	-	-	-	-
西 原 村	-	-	-	-	-	-	-	-	-	-	-	-
阿蘇管内計	1	60,713	-	-	-	-	1	71,400	-	-	-	-
御 船 町	-	-	1	56,046	-	-	-	-	-	-	-	-
嘉 島 町	-	-	-	-	-	-	-	-	-	-	-	-
益 城 町	-	-	-	-	-	-	-	-	-	-	-	-
甲 佐 町	-	-	2	139,399	-	-	-	-	-	-	-	-
山 都 町	2	332,422	2	117,305	-	-	-	-	-	-	-	-
上益城管内計	2	332,422	5	312,750	-	-	-	-	-	-	-	-

件数単位：箇所、事業費単位：千円

治山激甚災害 対策特別緊急		水源地域整備									
		水源流域広域保全		水源流域地域保全		奥地保安林保全緊急対策		水源の里保全緊急整備		水源森林再生対策	
件数	事業費	件数	事業費	件数	事業費	件数	事業費	件数	事業費	件数	事業費
49	2,188,182	-	-	-	-	2	38,308	-	-	10	206,562
-	-	-	-	-	-	-	-	1	59,360	15	647,409
21	2,090,213	-	-	-	-	-	-	1	46,896	8	130,095
27	3,250,458	-	-	-	-	-	-	1	35,474	4	228,596
26	2,555,124	-	-	-	-	1	63,423	1	132,793	9	529,611
-	-	-	-	-	-	-	-	-	-	-	-
-	-	-	-	-	-	-	-	-	-	-	-
-	-	-	-	-	-	-	-	-	-	-	-
-	-	-	-	-	-	-	-	-	-	-	-
-	-	-	-	-	-	-	-	-	-	-	-
-	-	-	-	-	-	-	-	-	-	-	-
-	-	-	-	-	-	-	-	-	-	-	-
-	-	-	-	-	-	-	-	-	-	-	-
-	-	-	-	-	-	-	-	-	-	-	-
-	-	-	-	-	-	-	-	-	-	-	-
-	-	-	-	-	-	-	-	-	-	1	75,500
-	-	-	-	-	-	-	-	-	-	-	-
1	98,985	-	-	-	-	-	-	-	-	-	-
-	-	-	-	-	-	-	-	-	-	-	-
1	98,985	-	-	-	-	-	-	-	-	1	75,500
6	600,061	-	-	-	-	-	-	-	-	-	-
-	-	-	-	-	-	-	-	-	-	-	-
2	123,161	-	-	-	-	-	-	-	-	-	-
-	-	-	-	-	-	1	63,423	-	-	-	-
-	-	-	-	-	-	-	-	-	-	-	-
13	1,416,443	-	-	-	-	-	-	-	-	-	-
1	50,047	-	-	-	-	-	-	-	-	-	-
22	2,189,712	-	-	-	-	1	63,423	-	-	-	-
1	94,543	-	-	-	-	-	-	-	-	-	-
-	-	-	-	-	-	-	-	-	-	-	-
-	-	-	-	-	-	-	-	-	-	-	-
-	-	-	-	-	-	-	-	-	-	-	-
2	171,884	-	-	-	-	-	-	1	132,793	-	-
3	266,427	-	-	-	-	-	-	1	132,793	-	-

区 分	保安林整備				林地荒廃防止 施設災害復旧		災害関連 緊急治山		予防治山	
	保安林改良		保育		件数	事業費	件数	事業費	件数	事業費
市町村	件数	事業費	件数	事業費						
平成27年度	19	83,055	23	66,300	2	44,487	10	926,909	19	665,647
平成28年度	7	28,734	17	42,378	15	382,346	63	6,500,373	11	494,432
平成29年度	12	54,455	16	47,989	1	21,874	12	748,254	7	195,351
平成30年度	8	42,670	17	51,499	5	124,335	11	833,182	16	481,396
令和元年度	14	83,398	19	52,538	2	37,211	12	606,980	9	297,564
熊本市	-	-	-	-	-	-	-	-	-	-
熊本管内計	-	-	-	-	-	-	-	-	-	-
宇土市	-	-	-	-	-	-	-	-	-	-
宇城市	-	-	1	996	-	-	-	-	1	33,565
美里町	-	-	-	-	-	-	1	47,971	3	84,848
宇城管内計	-	-	1	996	-	-	1	47,971	4	118,413
荒尾市	-	-	-	-	-	-	-	-	-	-
玉名市	-	-	-	-	-	-	-	-	-	-
玉東町	-	-	-	-	-	-	-	-	-	-
南関町	-	-	1	2,409	-	-	-	-	-	-
長洲町	-	-	-	-	-	-	-	-	-	-
和水町	-	-	1	957	-	-	-	-	-	-
玉名管内計	-	-	2	3,366	-	-	-	-	-	-
山鹿市	2	7,918	1	1,649	1	33,822	3	117,821	2	66,377
鹿本管内計	2	7,918	1	1,649	1	33,822	3	117,821	2	66,377
菊池市	5	34,227	-	-	-	-	-	-	-	-
合志市	-	-	-	-	-	-	-	-	-	-
大津町	-	-	-	-	-	-	-	-	-	-
菊陽町	-	-	-	-	-	-	-	-	-	-
菊池管内計	5	34,227	-	-	-	-	-	-	-	-
阿蘇市	-	-	1	2,933	1	3,389	-	-	-	-
南小国町	-	-	-	-	-	-	-	-	-	-
小国町	-	-	-	-	-	-	-	-	-	-
産山村	-	-	-	-	-	-	-	-	-	-
高森町	-	-	-	-	-	-	-	-	-	-
南阿蘇村	-	-	-	-	-	-	1	11,119	-	-
西原村	1	4,269	-	-	-	-	-	-	-	-
阿蘇管内計	1	4,269	1	2,933	1	3,389	1	11,119	-	-
御船町	-	-	-	-	-	-	1	42,229	-	-
嘉島町	-	-	-	-	-	-	-	-	-	-
益城町	-	-	-	-	-	-	-	-	-	-
甲佐町	-	-	-	-	-	-	-	-	-	-
山都町	1	2,489	-	-	-	-	-	-	-	-
上益城管内計	1	2,489	-	-	-	-	1	42,229	-	-

件数単位：箇所、事業費単位：千円

地域防災対策 総合治山		林地荒廃防止		施設機能強化		土砂流出 防止林造成		漁場保全の森づくり	
件数	事業費	件数	事業費	件数	事業費	件数	事業費	件数	事業費
-	-	11	333,500	-	-	-	-	-	-
-	-	14	518,264	-	-	-	-	5	17,205
-	-	10	260,184	-	-	-	-	5	22,215
-	-	11	401,729	1	114,685	-	-	3	16,900
-	-	20	664,283	4	200,179	-	-	2	11,235
-	-	-	-	-	-	-	-	-	-
-	-	-	-	-	-	-	-	-	-
-	-	1	21,650	-	-	-	-	-	-
-	-	-	-	-	-	-	-	-	-
-	-	-	-	-	-	-	-	2	11,235
-	-	1	21,650	-	-	-	-	2	11,235
-	-	-	-	-	-	-	-	-	-
-	-	-	-	-	-	-	-	-	-
-	-	-	-	-	-	-	-	-	-
-	-	-	-	-	-	-	-	-	-
-	-	1	10,244	-	-	-	-	-	-
-	-	1	10,244	-	-	-	-	-	-
-	-	2	54,300	1	27,062	-	-	-	-
-	-	2	54,300	1	27,062	-	-	-	-
-	-	-	-	-	-	-	-	-	-
-	-	-	-	-	-	-	-	-	-
-	-	-	-	-	-	-	-	-	-
-	-	-	-	-	-	-	-	-	-
-	-	-	-	-	-	-	-	-	-
-	-	-	-	-	-	-	-	-	-
-	-	1	35,127	-	-	-	-	-	-
-	-	1	35,127	-	-	-	-	-	-
-	-	-	-	-	-	-	-	-	-
-	-	-	-	-	-	-	-	-	-
-	-	1	66,699	-	-	-	-	-	-
-	-	-	-	-	-	-	-	-	-
-	-	1	55,557	-	-	-	-	-	-
-	-	2	122,256	-	-	-	-	-	-

件数単位：箇所、事業費単位：千円 業費単位：千円

区 分 市町村	単県治山 (県営)		森林保全施設 管理整備		単県治山 (市町村営)		林地崩壊防止	
	件数	事業費	件数	事業費	件数	事業費	件数	事業費
平成27年度	37	139,870	4	24,854	37	155,496	-	-
平成28年度	65	506,018	4	23,430	41	151,398	3	32,858
平成29年度	25	144,629	3	23,630	14	99,450	1	23,552
平成30年度	30	232,053	2	17,400	13	75,926	1	77,507
令和元年度	30	143,059	3	19,136	9	31,984	-	-
熊本市	-	-	-	-	-	-	-	-
熊本管内計	-	-	-	-	-	-	-	-
宇土市	-	-	-	-	-	-	-	-
宇城市	3	5,202	-	-	-	-	-	-
美里町	2	16,100	1	5,000	-	-	-	-
宇城管内計	5	21,302	1	5,000	-	-	-	-
荒尾市	-	-	-	-	-	-	-	-
玉名市	1	900	-	-	-	-	-	-
玉東町	-	-	-	-	-	-	-	-
南関町	-	-	-	-	-	-	-	-
長洲町	-	-	-	-	-	-	-	-
和水町	-	-	-	-	-	-	-	-
玉名管内計	1	900	-	-	-	-	-	-
山鹿市	2	4,300	-	-	-	-	-	-
山鹿管内計	2	4,300	-	-	-	-	-	-
菊池市	1	1,400	-	-	-	-	-	-
合志市	-	-	-	-	-	-	-	-
大津町	-	-	-	-	-	-	-	-
菊陽町	-	-	-	-	-	-	-	-
菊池管内計	1	1,400	-	-	-	-	-	-
阿蘇市	3	28,394	-	-	-	-	-	-
南小国町	-	-	-	-	-	-	-	-
小国町	3	20,176	-	-	-	-	-	-
産山村	-	-	-	-	-	-	-	-
高森町	1	11,629	-	-	-	-	-	-
南阿蘇村	2	9,666	-	-	-	-	-	-
西原村	-	-	-	-	-	-	-	-
阿蘇管内計	9	69,865	-	-	-	-	-	-
御船町	1	4,300	-	-	-	-	-	-
嘉島町	-	-	-	-	-	-	-	-
益城町	-	-	-	-	-	-	-	-
甲佐町	-	-	-	-	-	-	-	-
山都町	-	-	-	-	3	12,534	-	-
上益城管内計	1	4,300	-	-	3	12,534	-	-

区 分	山地治山											
	復旧治山		山地総合		緊急総合		緊急予防		防災林造成		保安林緊急改良	
	件数	事業費	件数	事業費	件数	事業費	件数	事業費	件数	事業費	件数	事業費
市町村												
八代市	1	83,017	-	-	-	-	2	89,799	1	7,248	1	4,313
氷川町	-	-	-	-	-	-	-	-	-	-	-	-
八代管内計	1	83,017	-	-	-	-	2	89,799	1	7,248	1	4,313
水俣市	-	-	-	-	-	-	-	-	-	-	-	-
芦北町	-	-	-	-	-	-	-	-	1	32,792	-	-
津奈木町	-	-	-	-	-	-	-	-	-	-	-	-
芦北管内計	-	-	-	-	-	-	-	-	1	32,792	-	-
人吉市	-	-	-	-	-	-	-	-	-	-	-	-
錦町	-	-	-	-	-	-	-	-	-	-	-	-
多良木町	5	332,020	-	-	-	-	-	-	-	-	-	-
湯前町	-	-	-	-	-	-	-	-	-	-	-	-
水上村	-	-	-	-	-	-	-	-	-	-	2	43,336
相良村	-	-	-	-	-	-	-	-	-	-	-	-
五木村	-	-	-	-	-	-	-	-	-	-	-	-
山江村	-	-	-	-	-	-	-	-	-	-	-	-
球磨村	1	66,106	-	-	-	-	-	-	1	55,085	-	-
あさぎり町	-	-	-	-	-	-	-	-	-	-	3	27,102
球磨管内計	6	398,126	-	-	-	-	-	-	1	55,085	5	70,438
上天草市	-	-	-	-	-	-	-	-	-	-	-	-
天草市	2	94,984	-	-	-	-	-	-	-	-	-	-
苓北町	-	-	-	-	-	-	-	-	-	-	-	-
天草管内計	2	94,984	-	-	-	-	-	-	-	-	-	-
全 県 合 計	15	1,183,084	5	312,750	1	45,240	4	204,209	3	95,125	6	74,751

治山激甚災害 対策特別緊急		水源地域整備									
		水源流域広域保全		水源流域地域保全		奥地保安林保全緊急対策		水源の里保全緊急整備		水源森林再生対策	
件数	事業費	件数	事業費	件数	事業費	件数	事業費	件数	事業費	件数	事業費
-	-	-	-	-	-	-	-	-	-	3	234,148
-	-	-	-	-	-	-	-	-	-	-	-
-	-	-	-	-	-	-	-	-	-	3	234,148
-	-	-	-	-	-	-	-	-	-	-	-
-	-	-	-	-	-	-	-	-	-	-	-
-	-	-	-	-	-	-	-	-	-	-	-
-	-	-	-	-	-	-	-	-	-	-	-
-	-	-	-	-	-	-	-	-	-	-	-
-	-	-	-	-	-	-	-	-	-	-	-
-	-	-	-	-	-	-	-	-	-	5	219,963
-	-	-	-	-	-	-	-	-	-	-	-
-	-	-	-	-	-	-	-	-	-	-	-
-	-	-	-	-	-	-	-	-	-	-	-
-	-	-	-	-	-	-	-	-	-	-	-
-	-	-	-	-	-	-	-	-	-	5	219,963
-	-	-	-	-	-	-	-	-	-	-	-
-	-	-	-	-	-	-	-	-	-	-	-
-	-	-	-	-	-	-	-	-	-	-	-
26	2,555,124	-	-	-	-	1	63,423	1	132,793	9	529,611

区 分	保安林整備				林地荒廃防止 施設災害復旧		災害関連 緊急治山		予防治山	
	保安林改良		保育							
市町村	件数	事業費	件数	事業費	件数	事業費	件数	事業費	件数	事業費
八代市	1	9,150	3	4,438	-	-	-	-	-	-
氷川町	-	-	1	562	-	-	-	-	-	-
八代管内計	1	9,150	4	5,000	-	-	-	-	-	-
水俣市	-	-	1	1,645	-	-	1	40,300	-	-
芦北町	1	2,361	1	1,461	-	-	-	-	1	49,126
津奈木町	-	-	-	-	-	-	-	-	-	-
芦北管内計	1	2,361	2	3,106	-	-	1	40,300	1	49,126
人吉市	-	-	1	702	-	-	-	-	-	-
錦町	-	-	-	-	-	-	-	-	-	-
多良木町	-	-	1	9,258	-	-	1	87,010	-	-
湯前町	-	-	-	-	-	-	1	35,459	-	-
水上村	1	12,607	1	8,229	-	-	1	123,853	-	-
相良村	1	4,690	1	5,735	-	-	-	-	-	-
五木村	-	-	-	-	-	-	-	-	-	-
山江村	-	-	-	-	-	-	2	101,218	-	-
球磨村	1	5,687	1	3,916	-	-	-	-	1	48,812
あさぎり町	-	-	1	5,737	-	-	-	-	1	14,836
球磨管内計	3	22,984	6	33,577	-	-	5	347,540	2	63,648
上天草市	-	-	1	745	-	-	-	-	-	-
天草市	-	-	1	1,166	-	-	-	-	-	-
苓北町	-	-	-	-	-	-	-	-	-	-
天草管内計	-	-	2	1,911	-	-	-	-	-	-
全 県 合 計	14	83,398	19	52,538	2	37,211	12	606,980	9	297,564

地域防災対策 総合治山		林地荒廃防止		施設機能強化		土砂流出 防止林造成		漁場保全の森づくり	
件数	事業費	件数	事業費	件数	事業費	件数	事業費	件数	事業費
-	-	2	69,440	-	-	-	-	-	-
-	-	-	-	-	-	-	-	-	-
-	-	2	69,440	-	-	-	-	-	-
-	-	-	-	-	-	-	-	-	-
-	-	3	97,689	1	21,552	-	-	-	-
-	-	-	-	-	-	-	-	-	-
-	-	3	97,689	1	21,552	-	-	-	-
-	-	-	-	-	-	-	-	-	-
-	-	-	-	-	-	-	-	-	-
-	-	1	29,356	-	-	-	-	-	-
-	-	-	-	-	-	-	-	-	-
-	-	-	-	-	-	-	-	-	-
-	-	1	33,014	-	-	-	-	-	-
-	-	-	-	-	-	-	-	-	-
-	-	1	54,336	1	52,022	-	-	-	-
-	-	1	43,880	-	-	-	-	-	-
-	-	2	43,672	-	-	-	-	-	-
-	-	6	204,258	1	52,022	-	-	-	-
-	-	2	49,319	1	99,543	-	-	-	-
-	-	-	-	-	-	-	-	-	-
-	-	-	-	-	-	-	-	-	-
-	-	2	49,319	1	99,543	-	-	-	-
-	-	20	664,283	4	200,179	-	-	2	11,235

区 分 市町村	単県治山 (県営)		森林保全施設 管理整備		単県治山 (市町村営)		林地崩壊防止	
	件数	事業費	件数	事業費	件数	事業費	件数	事業費
八代市	2	20,523	-	-	-	-	-	-
氷川町	-	-	-	-	-	-	-	-
八代管内計	2	20,523	-	-	-	-	-	-
水俣市	1	3,000	-	-	2	8,000	-	-
芦北町	1	1,000	-	-	-	-	-	-
津奈木町	2	4,830	-	-	-	-	-	-
芦北管内計	4	8,830	-	-	2	8,000	-	-
人吉市	-	-	-	-	-	-	-	-
錦町	-	-	-	-	-	-	-	-
多良木町	-	-	-	-	-	-	-	-
湯前町	-	-	-	-	-	-	-	-
水上村	-	-	-	-	-	-	-	-
相良村	1	2,798	-	-	-	-	-	-
五木村	-	-	-	-	-	-	-	-
山江村	-	-	-	-	-	-	-	-
球磨村	-	-	2	14,136	-	-	-	-
あさぎり町	-	-	-	-	-	-	-	-
球磨管内計	1	2,798	2	14,136	-	-	-	-
上天草市	2	2,233	-	-	4	11,450	-	-
天草市	2	6,608	-	-	-	-	-	-
苓北町	-	-	-	-	-	-	-	-
天草管内計	4	8,841	-	-	4	11,450	-	-
全 県 合 計	30	143,059	3	19,136	9	31,984	-	-

3 - 3 保安林面積現況表

市町村	区分	水源かん養	土砂流出 防備 (兼種)	土砂崩 壊防備	飛砂 防備	防風	水害 防備	潮害 防備	干害 防備	防雪
平成27年度	国有林	55,604	2,321 (610)	3	-	1	-	43	163	-
	民有林	89,315	18,339 (-)	627	2	21	-	7	-	-
平成28年度	国有林	55,614	2,321 (610)	3	-	1	-	43	163	-
	民有林	89,653	18,423 (-)	631	2	21	-	7	-	-
平成29年度	国有林	55,616	2,321 (610)	3	-	1	-	43	163	-
	民有林	90,158	18,597 (-)	632	2	21	-	7	-	-
平成30年度	国有林	55,615	2,321 (610)	3	-	1	-	43	163	-
	民有林	90,643	18,912 (-)	633	2	21	-	7	-	-
令和元年度	国有林	55,612	2,321 (610)	3	-	1	-	43	163	-
	民有林	90,779	19,094 (-)	654	2	21	-	7	-	-
熊本市	国有林	218	1,194 (-)	3	-	-	-	-	125	-
	民有林	-	184 (-)	7	-	-	-	-	-	-
熊本管内計	国有林	218	1,194 (-)	3	-	-	-	-	125	-
	民有林	-	184 (-)	7	-	-	-	-	-	-
宇土市	国有林	312	- (-)	-	-	-	-	-	-	-
	民有林	-	27 (-)	1	-	-	-	-	-	-
宇城市	国有林	192	14 (-)	-	-	1	-	-	-	-
	民有林	126	67 (-)	1	-	-	-	-	-	-
美里町	国有林	1,894	- (-)	-	-	-	-	-	-	-
	民有林	987	264 (-)	47	-	-	-	-	-	-
宇城管内計	国有林	2,398	14 (-)	-	-	1	-	-	-	-
	民有林	1,113	358 (-)	49	-	-	-	-	-	-
荒尾市	国有林	-	- (-)	-	-	-	-	-	-	-
	民有林	-	264 (-)	-	-	-	-	-	-	-
玉名市	国有林	-	90 (-)	-	-	-	-	-	-	-
	民有林	113	258 (-)	1	-	-	-	-	-	-
玉東町	国有林	-	70 (-)	-	-	-	-	-	-	-
	民有林	23	2 (-)	-	-	-	-	-	-	-
南関町	国有林	-	- (-)	-	-	-	-	-	-	-
	民有林	144	54 (-)	4	-	-	-	-	-	-
長洲町	国有林	-	- (-)	-	-	-	-	-	-	-
	民有林	-	- (-)	-	-	-	-	-	-	-
和水町	国有林	-	- (-)	-	-	-	-	-	-	-
	民有林	36	551 (-)	5	-	-	-	-	-	-
玉名管内計	国有林	-	160 (-)	-	-	-	-	-	-	-
	民有林	316	1,129 (-)	10	-	-	-	-	-	-

単位：h a

防霧	なだれ防止	落石防止	防火	魚つき (兼種)	航行目標	保健 (兼種)	風致	合計 (兼種)
-	-	-	-	17 (43)	-	24 (3,356)	-	58,177 (4,009)
-	-	176	11	319 (-)	2	605 (4,535)	5	109,429 (4,535)
-	-	-	-	17 (43)	-	24 (3,356)	-	58,186 (4,009)
-	-	177	11	319 (-)	2	605 (4,535)	5	109,856 (4,535)
-	-	-	-	17 (43)	-	24 (3,356)	-	58,188 (4,009)
-	-	177	11	319 (-)	2	605 (4,535)	5	110,536 (4,535)
-	-	-	-	17 (43)	-	24 (3,356)	-	58,187 (4,009)
-	-	184	11	319 (-)	2	605 (4,535)	5	111,344 (4,535)
-	-	-	-	17 (43)	-	24 (3,356)	-	58,186 (4,009)
-	-	184	11	319 (-)	2	605 (4,535)	5	111,683 (4,535)
-	-	-	-	- (-)	-	- (302)	-	1,540 (302)
-	-	12	-	- (-)	-	59 (94)	-	262 (94)
-	-	-	-	- (-)	-	- (302)	-	1,540 (302)
-	-	12	-	- (-)	-	59 (94)	-	262 (94)
-	-	-	-	- (-)	-	- (23)	-	312 (23)
-	-	-	-	- (-)	-	- (-)	-	28 (-)
-	-	-	-	- (-)	-	- (-)	-	207 (-)
-	-	2	-	- (-)	-	22 (8)	-	218 (8)
-	-	-	-	- (-)	-	- (-)	-	1,894 (-)
-	-	11	-	- (-)	-	- (-)	-	1,309 (-)
-	-	-	-	- (-)	-	- (23)	-	2,413 (23)
-	-	13	-	- (-)	-	22 (8)	-	1,555 (8)
-	-	-	-	- (-)	-	- (-)	-	- (-)
-	-	-	4	- (-)	-	- (98)	-	268 (98)
-	-	-	-	- (-)	-	- (-)	-	90 (-)
-	-	4	-	- (-)	-	- (202)	-	376 (202)
-	-	-	-	- (-)	-	- (-)	-	70 (-)
-	-	-	-	- (-)	-	- (21)	-	25 (21)
-	-	-	-	- (-)	-	- (-)	-	- (-)
-	-	-	-	- (-)	-	- (-)	-	202 (-)
-	-	-	-	- (-)	-	- (-)	-	- (-)
-	-	-	-	- (-)	-	- (-)	-	- (-)
-	-	-	-	- (-)	-	8 (6)	-	600 (6)
-	-	-	-	- (-)	-	- (-)	-	160 (-)
-	-	4	4	- (-)	-	8 (327)	-	1,471 (327)

市町村	区分	水源かん養	土砂流出 防備 (兼種)	土砂崩 壊防備	飛砂 防備	防風	水害 防備	潮害 防備	干害 防備	防雪
山鹿市	国有林	1,780	126 (13)	-	-	-	-	-	33	-
	民有林	3,599	690 (-)	26	-	2	-	-	-	-
鹿本管内計	国有林	1,780	126 (13)	-	-	-	-	-	33	-
	民有林	3,599	690 (-)	26	-	2	-	-	-	-
菊池市	国有林	2,480	- (-)	-	-	-	-	-	-	-
	民有林	4,900	200 (-)	23	-	-	-	-	-	-
合志市	国有林	-	- (-)	-	-	-	-	-	-	-
	民有林	-	- (-)	-	-	-	-	-	-	-
大津町	国有林	302	- (-)	-	-	-	-	-	-	-
	民有林	1,174	13 (-)	21	-	-	-	-	-	-
菊陽町	国有林	-	- (-)	-	-	-	-	-	-	-
	民有林	-	- (-)	-	-	-	-	-	-	-
菊池管内計	国有林	2,782	- (-)	-	-	-	-	-	-	-
	民有林	6,074	213 (-)	44	-	-	-	-	-	-
阿蘇市	国有林	1,406	- (-)	-	-	-	-	-	-	-
	民有林	3,642	652 (-)	1	-	-	-	-	-	-
南小国町	国有林	285	- (-)	-	-	-	-	-	-	-
	民有林	429	128 (-)	-	-	-	-	-	-	-
小国町	国有林	383	- (-)	-	-	-	-	-	-	-
	民有林	587	511 (-)	46	-	-	-	-	-	-
産山村	国有林	-	- (-)	-	-	-	-	-	-	-
	民有林	501	82 (-)	2	-	-	-	-	-	-
高森町	国有林	822	- (566)	-	-	-	-	-	-	-
	民有林	1,336	355 (-)	35	-	-	-	-	-	-
南阿蘇村	国有林	606	- (-)	-	-	-	-	-	-	-
	民有林	3,057	214 (-)	2	-	-	-	-	-	-
西原村	国有林	618	- (-)	-	-	-	-	-	-	-
	民有林	1,714	42 (-)	-	-	-	-	-	-	-
阿蘇管内計	国有林	4,120	- (566)	-	-	-	-	-	-	-
	民有林	11,266	1,984 (-)	86	-	-	-	-	-	-
御船町	国有林	396	- (-)	-	-	-	-	-	-	-
	民有林	74	78 (-)	-	-	-	-	-	-	-
嘉島町	国有林	-	- (-)	-	-	-	-	-	-	-
	民有林	-	- (-)	-	-	-	-	-	-	-
益城町	国有林	-	- (-)	-	-	-	-	-	-	-
	民有林	213	17 (-)	-	-	-	-	-	-	-
甲佐町	国有林	-	- (-)	-	-	-	-	-	-	-
	民有林	-	63 (-)	-	-	-	-	-	-	-
山都町	国有林	10,135	4 (-)	-	-	-	-	-	-	-
	民有林	3,189	921 (-)	19	-	-	-	-	-	-
上益城管内計	国有林	10,531	4 (-)	-	-	-	-	-	-	-
	民有林	3,476	1,079 (-)	19	-	-	-	-	-	-

単位：h a

防霧	なだれ防止	落石防止	防火	魚つき (兼種)	航行目標	保健 (兼種)	風致	合計 (兼種)
-	-	-	-	- (-)	-	- (8)	-	1,939 (21)
-	-	1	-	- (-)	-	147 (360)	-	4,465 (360)
-	-	-	-	- (-)	-	- (8)	-	1,939 (21)
-	-	1	-	- (-)	-	147 (360)	-	4,465 (360)
-	-	-	-	- (-)	-	21 (111)	-	2,501 (111)
-	-	7	-	- (-)	-	19 (236)	-	5,149 (236)
-	-	-	-	- (-)	-	- (-)	-	- (-)
-	-	-	-	- (-)	-	- (-)	-	- (-)
-	-	-	-	- (-)	-	- (72)	-	302 (72)
-	-	-	-	- (-)	-	- (59)	-	1,208 (59)
-	-	-	-	- (-)	-	- (-)	-	- (-)
-	-	-	-	- (-)	-	- (-)	-	- (-)
-	-	-	-	- (-)	-	21 (183)	-	2,803 (183)
-	-	7	-	- (-)	-	19 (295)	-	6,357 (295)
-	-	-	-	- (-)	-	- (161)	-	1,406 (161)
-	-	4	1	- (-)	-	20 (355)	-	4,320 (355)
-	-	-	-	- (-)	-	- (-)	-	285 (-)
-	-	-	-	- (-)	-	- (-)	-	557 (-)
-	-	-	-	- (-)	-	- (47)	-	383 (47)
-	-	-	-	- (-)	-	- (-)	-	1,144 (-)
-	-	-	-	- (-)	-	- (-)	-	- (-)
-	-	-	-	- (-)	-	15 (-)	-	600 (-)
-	-	-	-	- (-)	-	- (-)	-	822 (566)
-	-	-	-	- (-)	-	- (71)	-	1,726 (71)
-	-	-	-	- (-)	-	- (-)	-	606 (-)
-	-	-	3	- (-)	-	17 (713)	-	3,293 (713)
-	-	-	-	- (-)	-	- (-)	-	618 (-)
-	-	-	-	- (-)	-	- (68)	-	1,756 (68)
-	-	-	-	- (-)	-	- (208)	-	4,120 (774)
-	-	4	4	- (-)	-	52 (1,207)	-	13,396 (1,207)
-	-	-	-	- (-)	-	- (-)	-	396 (-)
-	-	1	-	- (-)	-	- (20)	-	153 (20)
-	-	-	-	- (-)	-	- (-)	-	- (-)
-	-	-	-	- (-)	-	- (-)	-	- (-)
-	-	-	-	- (-)	-	- (-)	-	- (-)
-	-	-	-	- (-)	-	11 (-)	-	241 (-)
-	-	-	-	- (-)	-	- (-)	-	- (-)
-	-	5	-	- (-)	-	- (-)	-	68 (-)
-	-	-	-	- (-)	-	- (741)	-	10,139 (741)
-	-	6	-	- (-)	-	- (-)	4	4,139 (-)
-	-	-	-	- (-)	-	- (741)	-	10,535 (741)
-	-	12	-	- (-)	-	11 (20)	4	4,601 (20)

市町村	区分	水源かん養	土砂流出 防備 (兼種)	土砂崩 壊防備	飛砂 防備	防風	水害 防備	潮害 防備	干害 防備	防雪
八代市	国有林	9,299	166 (-)	-	-	-	-	-	-	-
	民有林	11,771	1,329 (-)	133	-	-	-	-	-	-
氷川町	国有林	-	76 (-)	-	-	-	-	-	-	-
	民有林	-	6 (-)	-	-	-	-	-	-	-
八代管内計	国有林	9,299	242 (-)	-	-	-	-	-	-	-
	民有林	11,771	1,335 (-)	133	-	-	-	-	-	-
水俣市	国有林	1,112	482 (-)	-	-	-	-	43	5	-
	民有林	470	183 (-)	-	-	-	-	-	-	-
芦北町	国有林	2,263	- (-)	-	-	-	-	-	-	-
	民有林	620	710 (-)	45	-	-	-	-	-	-
津奈木町	国有林	16	- (-)	-	-	-	-	-	-	-
	民有林	131	72 (-)	4	-	-	-	-	-	-
芦北管内計	国有林	3,391	482 (-)	-	-	-	-	43	5	-
	民有林	1,221	965 (-)	49	-	-	-	-	-	-
人吉市	国有林	4,616	- (12)	-	-	-	-	-	-	-
	民有林	2,149	473 (-)	-	-	-	-	-	-	-
錦町	国有林	1,739	- (-)	-	-	-	-	-	-	-
	民有林	1,231	193 (-)	-	-	-	-	-	-	-
多良木町	国有林	1,574	- (-)	-	-	-	-	-	-	-
	民有林	2,001	4,355 (-)	5	-	-	-	-	-	-
湯前町	国有林	2,108	39 (-)	-	-	-	-	-	-	-
	民有林	487	130 (-)	-	-	-	-	-	-	-
水上村	国有林	1,575	- (4)	-	-	-	-	-	-	-
	民有林	10,243	1,027 (-)	43	-	-	-	-	-	-
相良村	国有林	1,300	- (15)	-	-	-	-	-	-	-
	民有林	4,051	62 (-)	1	-	18	-	-	-	-
五木村	国有林	2,463	- (-)	-	-	-	-	-	-	-
	民有林	15,034	376 (-)	61	-	-	-	-	-	-
山江村	国有林	1,129	- (-)	-	-	-	-	-	-	-
	民有林	5,170	564 (-)	-	-	-	-	-	-	-
球磨村	国有林	1,558	- (-)	-	-	-	-	-	-	-
	民有林	3,407	479 (-)	13	-	-	-	-	-	-
あさぎり町	国有林	2,333	- (-)	-	-	-	-	-	-	-
	民有林	3,354	1,506 (-)	-	-	-	-	-	-	-
球磨管内計	国有林	20,395	39 (31)	-	-	-	-	-	-	-
	民有林	47,127	9,165 (-)	123	-	18	-	-	-	-

単位：h a

防霧	なだれ防止	落石防止	防火	魚つき (兼種)	航行目標	保健 (兼種)	風致	合計 (兼種)
-	-	-	-	- (-)	-	- (1,214)	-	9,465 (1,214)
-	-	9	-	- (-)	1	38 (148)	-	13,281 (148)
-	-	-	-	- (-)	-	- (-)	-	76 (-)
-	-	-	-	- (-)	-	- (-)	-	6 (-)
-	-	-	-	- (-)	-	- (1,214)	-	9,541 (1,214)
-	-	9	-	- (-)	1	38 (148)	-	13,287 (148)
-	-	-	-	17 (43)	-	3 (37)	-	1,662 (80)
-	-	10	-	4 (-)	-	- (24)	-	667 (24)
-	-	-	-	- (-)	-	- (-)	-	2,263 (-)
-	-	18	-	9 (-)	-	25 (-)	-	1,427 (-)
-	-	-	-	- (-)	-	- (-)	-	16 (-)
-	-	5	-	- (-)	-	- (8)	-	212 (8)
-	-	-	-	17 (43)	-	3 (37)	-	3,941 (80)
-	-	33	-	13 (-)	-	25 (32)	-	2,306 (32)
-	-	-	-	- (-)	-	- (-)	-	4,616 (12)
-	-	9	-	- (-)	-	25 (185)	-	2,656 (185)
-	-	-	-	- (-)	-	- (-)	-	1,739 (-)
-	-	-	-	- (-)	-	39 (-)	-	1,463 (-)
-	-	-	-	- (-)	-	- (-)	-	1,574 (-)
-	-	-	-	- (-)	-	- (81)	-	6,361 (81)
-	-	-	-	- (-)	-	- (-)	-	2,147 (-)
-	-	-	-	- (-)	-	- (126)	-	617 (126)
-	-	-	-	- (-)	-	- (640)	-	1,575 (644)
-	-	9	-	- (-)	-	- (175)	-	11,322 (175)
-	-	-	-	- (-)	-	- (-)	-	1,300 (15)
-	-	1	-	- (-)	-	- (-)	1	4,134 (-)
-	-	-	-	- (-)	-	- (-)	-	2,463 (-)
-	-	19	-	- (-)	-	- (135)	-	15,490 (135)
-	-	-	-	- (-)	-	- (-)	-	1,129 (-)
-	-	16	-	- (-)	-	- (-)	-	5,750 (-)
-	-	-	-	- (-)	-	- (-)	-	1,558 (-)
-	-	14	-	- (-)	-	- (-)	-	3,913 (-)
-	-	-	-	- (-)	-	- (-)	-	2,333 (-)
-	-	-	-	- (-)	-	- (649)	-	4,860 (649)
-	-	-	-	- (-)	-	- (640)	-	20,434 (671)
-	-	68	-	- (-)	-	64 (1,351)	1	56,566 (1,351)

市町村	区分	水源かん養	土砂流出 防備 (兼種)	土砂崩 壊防備	飛砂 防備	防風	水害 防備	潮害 防備	干害 防備	防雪
上天草市	国有林	-	39 (-)	-	-	-	-	-	-	-
	民有林	390	662 (-)	10	-	-	-	1	-	-
天草市	国有林	700	21 (-)	-	-	-	-	-	-	-
	民有林	3,801	1,194 (-)	97	2	-	-	1	-	-
苓北町	国有林	-	- (-)	-	-	-	-	-	-	-
	民有林	625	136 (-)	1	-	1	-	5	-	-
天草管内計	国有林	700	60 (-)	-	-	-	-	-	-	-
	民有林	4,816	1,992 (-)	108	2	1	-	7	-	-
全県合計	国有林	55,612	2,321 (610)	3	-	1	-	43	163	-
	民有林	90,779	19,094 (-)	654	2	21	-	7	-	-

資料：森林保全課

単位：h a

防霧	なだれ防止	落石防止	防火	魚つき (兼種)	航行目標	保健 (兼種)	風致	合計 (兼種)
-	-	-	-	- (-)	-	- (-)	-	39 (-)
-	-	5	-	21 (-)	-	- (214)	-	1,089 (214)
-	-	-	-	- (-)	-	- (-)	-	721 (-)
-	-	16	3	254 (-)	1	155 (479)	-	5,524 (479)
-	-	-	-	- (-)	-	- (-)	-	- (-)
-	-	-	-	31 (-)	-	5 (-)	-	804 (-)
-	-	-	-	- (-)	-	- (-)	-	760 (-)
-	-	21	3	306 (-)	1	160 (693)	-	7,417 (693)
-	-	-	-	17 (43)	-	24 (3,356)	-	58,186 (4,009)
-	-	184	11	319 (-)	2	605 (4,535)	5	111,683 (4,535)

3 - 4 流域別保安林面積現況表

流域	区分	水源かん養	土砂流出 防備 (兼種)	土砂崩 壊防備	飛砂 防備	防風	水害 防備	潮害 防備	干害 防備	防雪
菊池川	国有林	5,829	334 (13)	-	-	-	-	-	123	-
	民有林	10,193	2,028 (-)	62	-	2	-	-	-	-
白川	国有林	1,590	1,146 (566)	3	-	-	-	-	35	-
	民有林	7,152	1,114 (-)	62	-	-	-	-	-	-
緑川	国有林	15,078	94 (-)	-	-	1	-	-	-	-
	民有林	7,345	1,600 (-)	86	-	-	-	-	-	-
球磨川	国有林	28,836	686 (31)	-	-	-	-	43	5	-
	民有林	56,104	7,541 (-)	283	-	18	-	-	-	-
島しょ	国有林	700	61 (-)	-	-	-	-	-	-	-
	民有林	4,817	1,992 (-)	108	2	1	-	7	-	-
矢部川	国有林	-	- (-)	-	-	-	-	-	-	-
	民有林	144	1 (-)	3	-	-	-	-	-	-
筑後川	国有林	668	- (-)	-	-	-	-	-	-	-
	民有林	1,138	633 (-)	45	-	-	-	-	-	-
大野川	国有林	31	- (-)	-	-	-	-	-	-	-
	民有林	1,630	313 (-)	2	-	-	-	-	-	-
五ヶ瀬川	国有林	156	- (-)	-	-	-	-	-	-	-
	民有林	744	170 (-)	-	-	-	-	-	-	-
大淀川	国有林	1,315	- (-)	-	-	-	-	-	-	-
	民有林	855	3,702 (-)	4	-	-	-	-	-	-
川内川	国有林	1,409	- (-)	-	-	-	-	-	-	-
	民有林	657	- (-)	-	-	-	-	-	-	-
計	国有林	55,612	2,321 (610)	3	-	1	-	43	163	-
	民有林	90,779	19,093 (-)	654	2	21	-	7	-	-

資料：森林保全課

単位：h a

防霧	なだれ防止	落石防止	防火	魚つき (兼種)	航行目標	保健 (兼種)	風致	合計 (兼種)
-	-	-	-	- (-)	-	21 (280)	-	6,307 (293)
-	-	12	4	- (-)	-	175 (982)	-	12,476 (982)
-	-	-	-	- (-)	-	- (341)	-	2,774 (907)
-	-	16	4	- (-)	-	74 (1,264)	-	8,422 (1,264)
-	-	-	-	- (-)	-	- (796)	-	15,173 (796)
-	-	26	-	- (-)	-	33 (63)	4	9,094 (63)
-	-	-	-	17 (43)	-	3 (1,892)	-	29,590 (1,966)
-	-	107	-	13 (-)	1	127 (1,531)	1	64,195 (1,531)
-	-	-	-	- (-)	-	- (-)	-	761 (-)
-	-	21	3	306 (-)	1	160 (693)	-	7,419 (693)
-	-	-	-	- (-)	-	- (-)	-	- (-)
-	-	-	-	- (-)	-	- (-)	-	148 (-)
-	-	-	-	- (-)	-	- (47)	-	668 (47)
-	-	-	-	- (-)	-	- (-)	-	1,816 (-)
-	-	-	-	- (-)	-	- (-)	-	31 (-)
-	-	-	-	- (-)	-	35 (2)	-	1,980 (2)
-	-	-	-	- (-)	-	- (-)	-	156 (-)
-	-	-	-	- (-)	-	- (-)	-	914 (-)
-	-	-	-	- (-)	-	- (-)	-	1,315 (-)
-	-	-	-	- (-)	-	- (-)	-	4,561 (-)
-	-	-	-	- (-)	-	- (-)	-	1,409 (-)
-	-	-	-	- (-)	-	- (-)	-	657 (-)
-	-	-	-	17 (43)	-	24 (3,356)	-	58,186 (4,009)
-	-	182	11	319 (-)	2	605 (4,535)	5	111,683 (4,535)

3 - 5 自然公園現況表

区 分	自 然 公 園						公 定		
	国 立 公 園						国 定		
市町村	特別保護 地区	第1種特 別地域	第2種 特別地	第3種特 別地域	普通地域	合計	特別保護 地区	第1種特 別地域	第2種 特別地
平成26年度	810	2,365	13,640	17,765	33,762	68,342	339	1,863	3,018
平成27年度	810	2,365	13,640	17,765	33,762	68,342	339	1,863	3,018
平成28年度	810	2,365	13,640	17,765	33,762	68,342	339	1,863	3,018
平成29年度	810	2,365	13,640	17,765	33,762	68,342	339	1,863	3,018
平成30年度	810	2,365	13,640	17,765	33,762	68,342	339	1,863	3,018
令和元年度	810	2,365	13,640	17,765	33,762	68,342	339	1,863	3,018
熊本市	-	-	-	-	-	-	-	-	-
熊本管内計	-	-	-	-	-	-	-	-	-
宇土市	-	-	-	-	-	-	-	-	-
宇城市	-	-	-	-	-	-	-	-	-
美里町	-	-	-	-	-	-	-	-	70
宇城管内計	-	-	-	-	-	-	-	-	70
荒尾市	-	-	-	-	-	-	-	-	-
玉名市	-	-	-	-	-	-	-	-	-
玉東町	-	-	-	-	-	-	-	-	-
南関町	-	-	-	-	-	-	-	-	-
長洲町	-	-	-	-	-	-	-	-	-
和水町	-	-	-	-	-	-	-	-	-
玉名管内計	-	-	-	-	-	-	-	-	-
山鹿市	-	-	-	-	-	-	-	-	-
鹿本管内計	-	-	-	-	-	-	-	-	-
菊池市	-	50	183	237	292	762	-	-	-
合志市	-	-	-	-	-	-	-	-	-
大津町	84	-	12	91	408	595	-	-	-
菊陽町	-	-	-	-	-	-	-	-	-
菊池管内計	84	50	195	328	700	1,357	-	-	-
阿蘇市	391	900	2,989	6,044	20,119	30,443	-	-	-
南小国町	-	-	319	602	809	1,730	-	-	-
小国町	-	40	-	137	1,302	1,479	-	-	1,131
産山村	-	-	217	260	382	859	-	-	-
高森町	317	300	622	1,586	2,054	4,879	-	-	-
西原村	-	-	-	-	-	-	-	-	-
南阿蘇村	17	878	1,748	2,952	8,026	13,621	-	-	-
阿蘇管内計	725	2,118	5,895	11,581	32,692	53,011	-	-	1,131
御船町	-	-	-	-	-	-	-	-	-
嘉島町	-	-	-	-	-	-	-	-	-
益城町	-	-	-	-	-	-	-	-	-
甲佐町	-	-	-	-	-	-	-	-	-
山都町	-	-	-	-	-	-	19	721	585
上益城管内計	-	-	-	-	-	-	19	721	585
八代市	-	-	-	-	-	-	320	882	767
氷川町	-	-	-	-	-	-	-	-	-
八代管内計	-	-	-	-	-	-	320	882	767

単位：ha

園(陸域面積)									公園合計
公園			県立自然公園						
第3種特別地	普通地域	合計	特別保護地区	第1種特別地域	第2種特別地域	第3種特別地域	普通地域	合計	
10,511	866	16,597	-	321	4,175	12,301	53,900	70,697	155,636
10,511	866	16,597	-	321	4,175	12,301	53,900	70,697	155,636
10,511	866	16,597	-	321	4,175	12,301	53,900	70,697	155,636
10,511	866	16,597	-	321	4,175	12,301	53,900	70,697	155,636
10,511	866	16,597	-	321	4,175	12,301	53,900	70,697	155,636
10,511	866	16,597	-	321	4,175	12,301	53,900	70,697	155,636
-	-	-	-	15	422	1,014	5,029	6,480	6,480
-	-	-	-	15	422	1,014	5,029	6,480	6,480
-	-	-	-	-	3	-	403	406	406
-	-	-	-	-	138	47	774	959	959
50	-	120	-	-	52	776	3,592	4,420	4,540
50	-	120	-	-	193	823	4,769	5,785	5,905
-	-	-	-	60	422	554	703	1,739	1,739
-	-	-	-	210	644	462	1,282	2,598	2,598
-	-	-	-	-	3	-	431	434	434
-	-	-	-	-	210	161	293	664	664
-	-	-	-	-	-	-	-	-	-
-	-	-	-	-	-	-	-	-	-
-	-	-	-	270	1,279	1,177	2,709	5,435	5,435
-	-	-	-	-	-	-	-	-	-
-	-	-	-	-	-	-	-	-	-
-	-	-	-	-	-	-	-	-	762
-	-	-	-	-	-	-	-	-	-
-	-	-	-	-	-	-	-	-	595
-	-	-	-	-	-	-	-	-	-
-	-	-	-	-	-	-	-	-	1,357
-	-	-	-	-	-	-	-	-	30,443
-	-	-	-	-	-	-	-	-	1,730
-	851	1,982	-	-	-	-	-	-	3,461
-	-	-	-	-	-	-	-	-	859
-	-	-	-	-	-	-	-	-	4,879
-	-	-	-	-	-	-	-	-	-
-	-	-	-	-	-	-	-	-	13,621
-	851	1,982	-	-	-	-	-	-	54,993
-	-	-	-	-	63	71	21	155	155
-	-	-	-	-	-	-	-	-	-
-	-	-	-	-	-	-	-	-	-
-	-	-	-	-	91	59	621	771	771
2,544	-	3,869	-	2	1,062	1,771	6,804	9,639	13,508
2,544	-	3,869	-	2	1,216	1,901	7,446	10,565	14,434
5,015	15	6,999	-	-	38	1,639	10,967	12,644	19,643
-	-	-	-	-	32	-	28	60	60
5,015	15	6,999	-	-	70	1,639	10,995	12,704	19,703

区 分	自 然 公 園						公 定		
	特別保護 地区	第1種特 別地域	第2種 特別地	第3種特 別地域	普通地域	合計	特別保護 地区	第1種特 別地域	第2種 特別地
市町村									
水俣市	-	-	-	-	-	-	-	-	-
芦北町	-	-	-	-	-	-	-	-	-
津奈木町	-	-	-	-	-	-	-	-	-
芦北管内計	-	-	-	-	-	-	-	-	-
人吉市	-	-	-	-	-	-	-	-	-
錦町	-	-	-	-	-	-	-	-	-
多良木町	-	-	-	-	-	-	-	-	-
湯前町	-	-	-	-	-	-	-	-	-
水上村	-	-	-	-	-	-	-	260	465
相良村	-	-	-	-	-	-	-	-	-
五木村	-	-	-	-	-	-	-	-	-
山江村	-	-	-	-	-	-	-	-	-
球磨村	-	-	-	-	-	-	-	-	-
あさぎり町	-	-	-	-	-	-	-	-	-
球磨管内計	-	-	-	-	-	-	-	260	465
上天草市	-	141	2,504	1,416	69	4,130	-	-	-
天草市	1	56	4,905	4,299	293	9,554	-	-	-
苓北町	-	-	141	141	8	290	-	-	-
天草管内計	1	197	7,550	5,856	370	13,974	-	-	-
計	810	2,365	13,640	17,765	32,692	68,342	339	1,863	3,018

資料：自然保護課

園(陸域面積)										公園合計
公園			県立自然公園							
第3種特別地	普通地域	合計	特別保護地区	第1種特別地域	第2種特別地域	第3種特別地域	普通地域	合計		
-	-	-	-	-	83	55	991	1,129	1,129	
-	-	-	-	5	55	163	1,631	1,854	1,854	
-	-	-	-	1	-	59	1,020	1,080	1,080	
-	-	-	-	6	138	277	3,642	4,063	4,063	
-	-	-	-	-	-	-	-	-	-	
-	-	-	-	-	-	-	-	-	-	
-	-	-	-	-	52	324	1,152	1,528	1,528	
-	-	-	-	-	166	514	3,796	4,476	4,476	
2,707	-	3,432	-	23	105	3,022	3,584	6,734	10,166	
-	-	-	-	-	75	-	736	811	811	
195	-	195	-	-	407	1,333	8,754	10,494	10,689	
-	-	-	-	-	-	213	589	802	802	
-	-	-	-	-	-	-	-	-	-	
-	-	-	-	-	-	-	-	-	-	
2,902	-	3,627	-	23	805	5,406	18,611	24,845	28,472	
-	-	-	-	5	52	64	699	820	4,950	
-	-	-	-	-	-	-	-	-	9,554	
-	-	-	-	-	-	-	-	-	290	
-	-	-	-	5	52	64	699	820	14,794	
10,511	866	16,597	-	321	4,175	12,301	53,900	70,697	155,636	

3 - 6 林地開発許可の現況

区分 市町村	事業用地の造成		住宅用地造成		別荘用地の造成		ゴルフ場		レジャー施設	
	箇所	面積	箇所	面積	箇所	面積	箇所	面積	箇所	面積
平成24年度	2	6.23	1	0.00	-	-	-	-	-	-
平成25年度	8	24.21	1	2.04	-	-	-	-	-	-
平成26年度	13	102.17	-	-	-	-	-	-	-	-
平成27年度	11	78.63	-	-	-	-	-	-	-	-
平成28年度	10	113.00	-	-	-	-	-	-	-	-
平成29年度	7	35.02	-	-	-	-	-	-	-	-
平成30年度	14	113.19	-	-	-	-	-	-	-	-
令和元年度	10	171.89	-	-	-	-	-	-	-	-
熊本市	-	-	-	-	-	-	-	-	-	-
熊本管内計	-	-	-	-	-	-	-	-	-	-
宇土市	-	-	-	-	-	-	-	-	-	-
宇城市	-	-	-	-	-	-	-	-	-	-
美里町	-	-	-	-	-	-	-	-	-	-
宇城管内計	-	-	-	-	-	-	-	-	-	-
荒尾市	-	-	-	-	-	-	-	-	-	-
玉名市	-	-	-	-	-	-	-	-	-	-
玉東町	-	-	-	-	-	-	-	-	-	-
和水町	-	-	-	-	-	-	-	-	-	-
南関町	1	41.74	-	-	-	-	-	-	-	-
長洲町	-	-	-	-	-	-	-	-	-	-
玉名管内計	1	41.74	-	-	-	-	-	-	-	-
山鹿市	-	-	-	-	-	-	-	-	-	-
鹿本管内計	-	-	-	-	-	-	-	-	-	-
菊池市	-	-	-	-	-	-	-	-	-	-
大津町	2	33.16	-	-	-	-	-	-	-	-
菊陽町	-	-	-	-	-	-	-	-	-	-
合志市	-	-	-	-	-	-	-	-	-	-
菊池管内計	2	33.16	-	-	-	-	-	-	-	-
阿蘇市	-	-	-	-	-	-	-	-	-	-
南小国町	-	-	-	-	-	-	-	-	-	-
小国町	1	2.39	-	-	-	-	-	-	-	-
産山村	-	-	-	-	-	-	-	-	-	-
高森町	2	5.51	-	-	-	-	-	-	-	-
南阿蘇村	-	-	-	-	-	-	-	-	-	-
西原村	-	-	-	-	-	-	-	-	-	-
阿蘇管内計	3	7.90	-	-	-	-	-	-	-	-
御船町	-	-	-	-	-	-	-	-	-	-
嘉島町	-	-	-	-	-	-	-	-	-	-
益城町	-	-	-	-	-	-	-	-	-	-
甲佐町	-	-	-	-	-	-	-	-	-	-
山都町	-	-	-	-	-	-	-	-	-	-
上益城管内計	-	-	-	-	-	-	-	-	-	-

面積単位：h a

農地の造成		土石の採取		道路の新設又は改築		その他		合計	
箇所	面積	箇所	面積	箇所	面積	箇所	面積	箇所	面積
-	-	3	7.20	-	-	-	-	6	13.43
-	-	7	11.38	-	-	2	7.52	18	45.15
-	-	1	1.26	-	-	-	-	14	103.43
-	-	3	5.92	-	-	-	-	14	84.55
-	-	2	6.54	-	-	-	-	12	119.54
-	-	2	4.40	-	-	-	-	9	39.42
-	-	3	12.65	-	-	1	2.42	18	128.26
-	-	1	2.83	-	-	-	-	11	174.72
-	-	-	-	-	-	-	-	-	-
-	-	-	-	-	-	-	-	-	-
-	-	-	-	-	-	-	-	-	-
-	-	-	-	-	-	-	-	-	-
-	-	-	-	-	-	-	-	-	-
-	-	-	-	-	-	-	-	-	-
-	-	-	-	-	-	-	-	-	-
-	-	-	-	-	-	-	-	1	41.74
-	-	-	-	-	-	-	-	-	-
-	-	-	-	-	-	-	-	1	41.74
-	-	-	-	-	-	-	-	-	-
-	-	-	-	-	-	-	-	-	-
-	-	-	-	-	-	-	-	-	-
-	-	-	-	-	-	-	-	2	33.16
-	-	-	-	-	-	-	-	-	-
-	-	-	-	-	-	-	-	-	-
-	-	-	-	-	-	-	-	2	33.16
-	-	-	-	-	-	-	-	-	-
-	-	-	-	-	-	-	-	-	-
-	-	-	-	-	-	-	-	1	2.39
-	-	-	-	-	-	-	-	-	-
-	-	-	-	-	-	-	-	2	5.51
-	-	-	-	-	-	-	-	-	-
-	-	-	-	-	-	-	-	-	-
-	-	-	-	-	-	-	-	3	7.90
-	-	-	-	-	-	-	-	-	-
-	-	-	-	-	-	-	-	-	-
-	-	-	-	-	-	-	-	-	-
-	-	-	-	-	-	-	-	-	-
-	-	-	-	-	-	-	-	-	-

区 分 市町村	事業用地の造成		住宅用地造成		別荘用地の造成		ゴルフ場		レジャー施設	
	箇所	面積	箇所	面積	箇所	面積	箇所	面積	箇所	面積
八 代 市	-	-	-	-	-	-	-	-	-	-
氷 川 町	-	-	-	-	-	-	-	-	-	-
八代管内計	-	-	-	-	-	-	-	-	-	-
水 俣 市	2	44.77	-	-	-	-	-	-	-	-
芦 北 町	-	-	-	-	-	-	-	-	-	-
津 奈 木 町	-	-	-	-	-	-	-	-	-	-
芦北管内計	2	44.77	-	-	-	-	-	-	-	-
人 吉 市	1	41.66	-	-	-	-	-	-	-	-
錦 町	-	-	-	-	-	-	-	-	-	-
あさぎり町	-	-	-	-	-	-	-	-	-	-
多 良 木 町	-	-	-	-	-	-	-	-	-	-
湯 前 町	-	-	-	-	-	-	-	-	-	-
水 上 村	-	-	-	-	-	-	-	-	-	-
相 良 村	-	-	-	-	-	-	-	-	-	-
五 木 村	-	-	-	-	-	-	-	-	-	-
山 江 村	-	-	-	-	-	-	-	-	-	-
球 磨 村	-	-	-	-	-	-	-	-	-	-
球磨管内計	1	41.66	-	-	-	-	-	-	-	-
天 草 市	1	2.66	-	-	-	-	-	-	-	-
上天草市	-	-	-	-	-	-	-	-	-	-
苓 北 町	-	-	-	-	-	-	-	-	-	-
天草管内計	1	2.66	-	-	-	-	-	-	-	-
全 県 合 計	10	171.89	-	-	-	-	-	-	-	-

資料：森林保全課

農地の造成		土石の採取		道路の新設又は改築		その他		合計	
箇所	面積	箇所	面積	箇所	面積	箇所	面積	箇所	面積
-	-	-	-	-	-	-	-	-	-
-	-	-	-	-	-	-	-	-	-
-	-	-	-	-	-	-	-	-	-
-	-	1	2.83	-	-	-	-	3	47.60
-	-	-	-	-	-	-	-	-	-
-	-	-	-	-	-	-	-	-	-
-	-	1	2.83	-	-	-	-	3	47.60
-	-	-	-	-	-	-	-	1	41.66
-	-	-	-	-	-	-	-	-	-
-	-	-	-	-	-	-	-	-	-
-	-	-	-	-	-	-	-	-	-
-	-	-	-	-	-	-	-	-	-
-	-	-	-	-	-	-	-	-	-
-	-	-	-	-	-	-	-	-	-
-	-	-	-	-	-	-	-	-	-
-	-	-	-	-	-	-	-	1	41.66
-	-	-	-	-	-	-	-	1	2.66
-	-	-	-	-	-	-	-	-	-
-	-	-	-	-	-	-	-	-	-
-	-	-	-	-	-	-	-	1	2.66
-	-	1	2.83	-	-	-	-	11	174.72

4 造林・種苗

4 - 1 概 要

(1) 民有林造林樹種別実績の推移

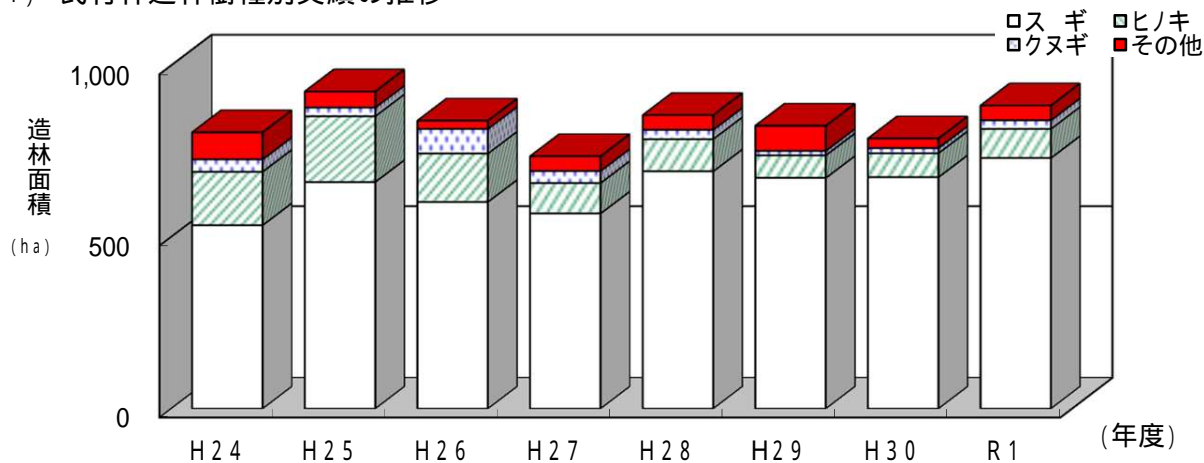

単位: ha

年度	H 2 4	H 2 5	H 2 6	H 2 7	H 2 8	H 2 9	H 3 0	R 1
スギ	534	660	602	568	691	672	674	730
ヒノキ	156	192	141	89	94	66	70	85
クヌギ	36	25	72	35	27	13	15	25
その他	79	47	24	43	43	73	28	43
計	806	925	839	735	855	824	787	883

(2) 令和元年度造林種別・実施主体別実績

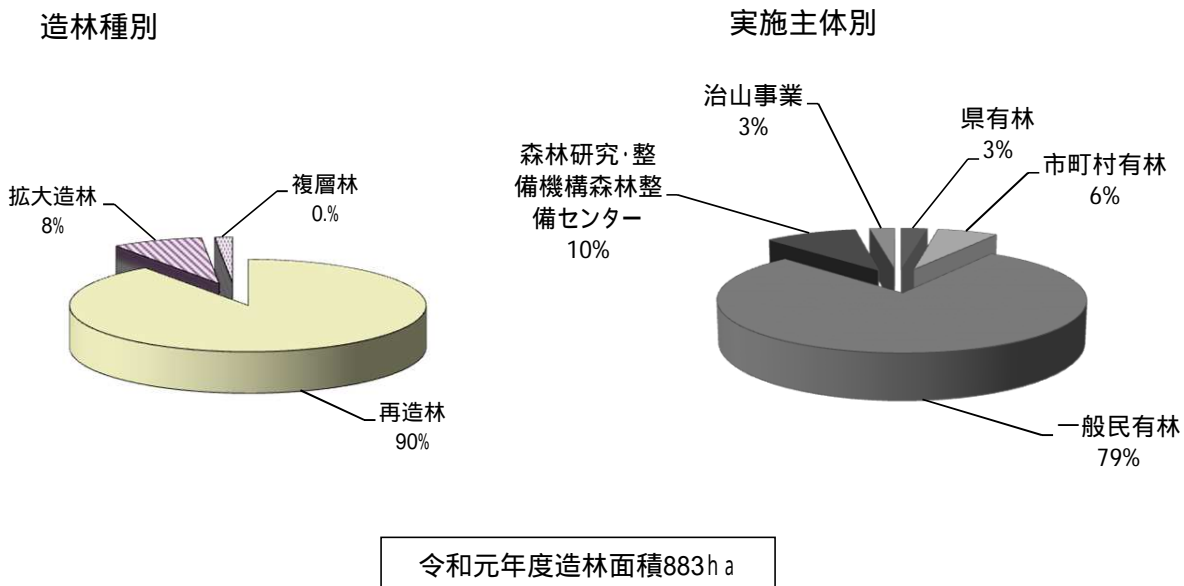

(3) 民有林除間伐の実施状況

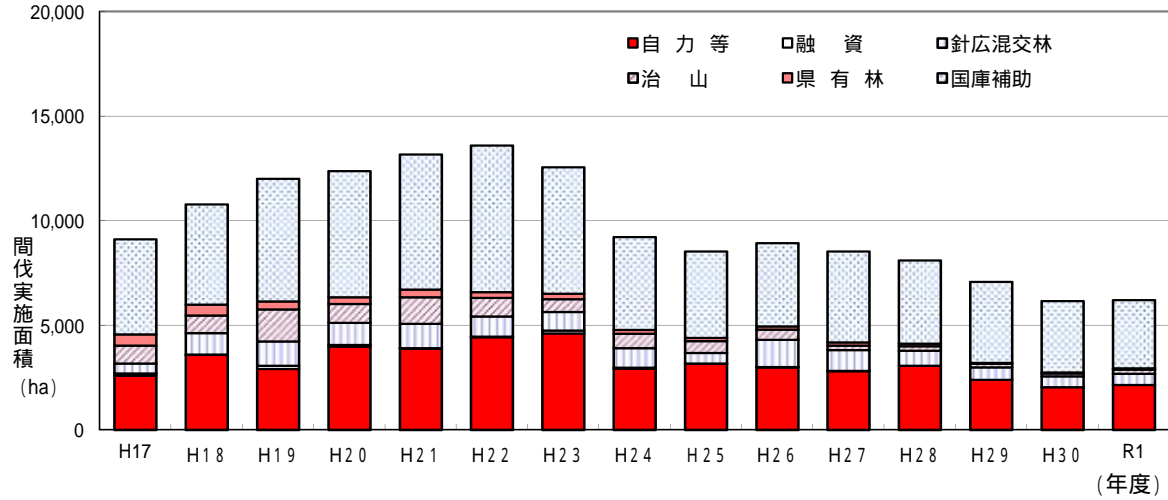

単位: ha

実施年度	H17	H18	H19	H20	H21	H22	H23	H24	H25	H26	H27	H28	H29	H30	R1
国庫補助	4,533	4,787	5,858	6,024	6,458	7,014	6,042	4,430	4,134	3,982	4,338	3,972	3,864	3,423	3,257
県有林	547	508	385	331	361	274	258	188	146	155	155	136	53	49	54
治山	853	856	1,532	891	1,267	890	614	680	565	488	215	200	168	136	206
針広混交林	469	1,024	1,162	1,065	1,165	963	890	932	509	1,300	994	724	590	521	530
融資	106	4	146	65	35	21	135	50	11	18	5	-	-	-	-
自力等	2,603	3,598	2,925	3,998	3,882	4,440	4,617	2,938	3,169	2,990	2,820	3,075	2,399	2,041	2,155
計	9,111	10,777	12,008	12,374	13,169	13,601	12,555	9,218	8,534	8,933	8,527	8,107	7,074	6,170	6,202

(4) 山行苗生産実績

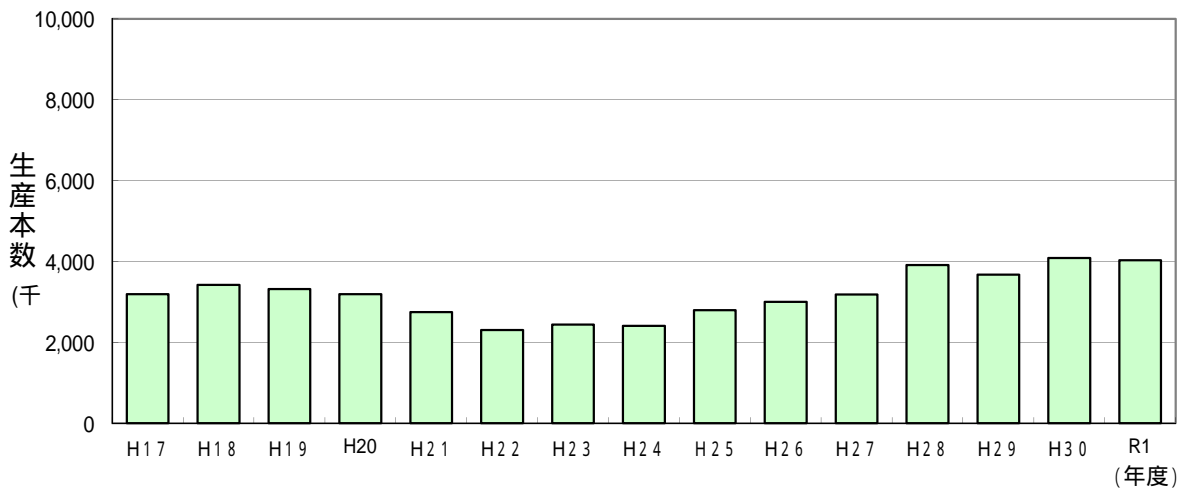

単位: 千本

年度	H17	H18	H19	H20	H21	H22	H23	H24	H25	H26	H27	H28	H29	H30	R1
本数	3,186	3,423	3,316	3,190	2,747	2,304	2,440	2,402	2,795	3,001	3,184	3,910	3,669	4,082	4,027

4-2 民有林市町村別造林種別造林実績表

区 分	総数			県有林			林業公社			市 町		
	再造林	拡大造林	複層林	再	拡	複	再	拡	複	再	拡	複
市町村												
平成27年度	704	67	22	13	-	-	-	-	-	7	-	-
平成28年度	787	60	8	12	-	-	-	-	-	58	-	-
平成29年度	742	80	2	-	-	-	-	-	-	56	-	-
平成30年度	765	21	1	-	-	-	-	-	-	46	-	-
令和元年度	797	72	14	24	-	-	4	-	-	51	-	-
熊本市	-	-	-	-	-	-	-	-	-	-	-	-
熊本市管内計	-	-	-	-	-	-	-	-	-	-	-	-
宇土市	-	-	-	-	-	-	-	-	-	-	-	-
宇城市	-	-	-	-	-	-	-	-	-	-	-	-
美里町	-	-	-	-	-	-	-	-	-	-	-	-
宇城管内計	-	-	-	-	-	-	-	-	-	-	-	-
荒尾市	-	-	-	-	-	-	-	-	-	-	-	-
玉名市	-	-	-	-	-	-	-	-	-	-	-	-
玉名東町	5	-	-	5	-	-	-	-	-	-	-	-
南関町	-	-	-	-	-	-	-	-	-	-	-	-
長洲町	-	-	-	-	-	-	-	-	-	-	-	-
和水町	-	-	-	-	-	-	-	-	-	-	-	-
玉名管内計	-	-	-	5	-	-	-	-	-	-	-	-
山鹿市	4	-	-	-	-	-	-	-	-	3	-	-
山鹿管内計	4	-	-	-	-	-	-	-	-	3	-	-
菊池市	25	8	-	-	-	-	-	-	-	-	-	-
合志市	-	-	-	-	-	-	-	-	-	-	-	-
大津町	14	-	-	-	-	-	-	-	-	-	-	-
菊陽町	-	-	-	-	-	-	-	-	-	-	-	-
菊池管内計	39	-	-	-	-	-	-	-	-	-	-	-
阿蘇市	33	2	-	-	-	-	-	-	-	-	-	-
南小国町	13	1	-	-	-	-	-	-	-	-	-	-
小国町	26	-	-	-	-	-	-	-	-	-	-	-
産山村	4	-	-	-	-	-	-	-	-	-	-	-
高森町	43	6	1	-	-	-	-	-	-	-	-	-
南阿蘇村	0	-	-	-	-	-	-	-	-	-	-	-
西原村	7	-	-	-	-	-	-	-	-	5	-	-
阿蘇管内計	127	9	1	-	-	-	-	-	-	5	-	-
御船町	2	-	-	-	-	-	-	-	-	-	-	-
嘉島町	-	-	-	-	-	-	-	-	-	-	-	-
益城町	-	-	-	-	-	-	-	-	-	-	-	-
甲佐町	-	-	-	-	-	-	-	-	-	-	-	-
山都町	50	5	-	-	-	-	-	-	-	-	-	-
上益城管内計	52	5	-	-	-	-	-	-	-	-	-	-
八代市	73	-	-	-	-	-	4	-	-	-	-	-
氷川町	-	-	-	-	-	-	-	-	-	-	-	-
八代管内計	73	-	-	-	-	-	4	-	-	-	-	-
水俣市	138	-	-	12	-	-	-	-	-	-	-	-
芦北町	21	-	-	-	-	-	-	-	-	8	-	-
津奈木町	2	-	-	-	-	-	-	-	-	-	-	-
芦北管内計	162	-	-	12	-	-	-	-	-	8	-	-

村有林			一般民有林						森林研究・整備機構 森林整備センター			治山事業		
融資・自力			補助			融資・自力			再	拡	複	再	拡	複
再	拡	複	再	拡	複	再	拡	複						
-	-	-	663	-	22	-	-	-	-	67	-	21	-	-
-	-	-	692	-	2	-	-	-	16	60	3	9	-	3
-	-	-	653	-	2	7	-	-	-	80	-	26	-	-
3	-	-	602	-	1	15	-	-	61	21	-	38	-	-
5	-	-	690	-	1	-	-	-	-	72	13	23	-	-
-	-	-	-	-	-	-	-	-	-	-	-	-	-	-
-	-	-	-	-	-	-	-	-	-	-	-	-	-	-
-	-	-	-	-	-	-	-	-	-	-	-	-	-	-
-	-	-	-	-	-	-	-	-	-	-	-	-	-	-
-	-	-	-	-	-	-	-	-	-	-	-	-	-	-
-	-	-	-	-	-	-	-	-	-	-	-	-	-	-
-	-	-	-	-	-	-	-	-	-	-	-	2	-	-
-	-	-	-	-	-	-	-	-	-	-	-	2	-	-
-	-	-	25	-	-	-	-	-	-	8	-	-	-	-
-	-	-	-	-	-	-	-	-	-	-	-	-	-	-
-	-	-	14	-	-	-	-	-	-	-	-	-	-	-
-	-	-	-	-	-	-	-	-	-	-	-	-	-	-
-	-	-	39	-	-	-	-	-	-	8	-	-	-	-
-	-	-	33	-	-	-	-	-	-	2	-	-	-	-
-	-	-	13	-	-	-	-	-	-	1	-	-	-	-
-	-	-	26	-	-	-	-	-	-	-	-	-	-	-
-	-	-	4	-	-	-	-	-	-	-	-	-	-	-
-	-	-	43	-	1	-	-	-	-	6	-	1	-	-
-	-	-	0	-	-	-	-	-	-	-	-	-	-	-
-	-	-	2	-	-	-	-	-	-	-	-	-	-	-
-	-	-	122	-	1	-	-	-	-	9	-	1	-	-
-	-	-	2	-	-	-	-	-	-	-	-	-	-	-
-	-	-	-	-	-	-	-	-	-	-	-	-	-	-
-	-	-	-	-	-	-	-	-	-	-	-	-	-	-
-	-	-	-	-	-	-	-	-	-	-	-	-	-	-
-	-	-	50	-	-	-	-	-	-	5	-	-	-	-
-	-	-	52	-	-	-	-	-	-	5	-	-	-	-
-	-	-	67	-	-	-	-	-	-	-	-	3	-	-
-	-	-	-	-	-	-	-	-	-	-	-	-	-	-
-	-	-	67	-	-	-	-	-	-	-	-	3	-	-
5	-	-	121	-	-	-	-	-	-	-	-	-	-	-
-	-	-	12	-	-	-	-	-	-	-	-	1	-	-
-	-	-	2	-	-	-	-	-	-	-	-	-	-	-
5	-	-	136	-	-	-	-	-	-	-	-	1	-	-

区 分	総数			県有林			林業公社			市 町		
	再造林	拡大造林	複層林	再	拡	複	再	拡	複	再	拡	複
市町村												
人吉市	47	18	-	1	-	-	-	-	-	-	-	-
錦町	2	-	-	-	-	-	-	-	-	2	-	-
あさぎり町	15	3	-	-	-	-	-	-	-	3	-	-
多良木町	19	2	13	-	-	-	-	-	-	8	-	-
湯前町	9	-	-	-	-	-	-	-	-	5	-	-
水上村	62	-	-	2	-	-	-	-	-	-	-	-
相良村	17	1	-	-	-	-	-	-	-	8	-	-
五木村	29	3	-	4	-	-	-	-	-	-	-	-
山江村	15	4	-	-	-	-	-	-	-	-	-	-
球磨村	119	18	-	-	-	-	-	-	-	10	-	-
球磨管内計	334	50	-	7	-	-	-	-	-	36	-	-
上天草市	-	-	-	-	-	-	-	-	-	-	-	-
天草市	-	-	-	-	-	-	-	-	-	-	-	-
苓北町	-	-	-	-	-	-	-	-	-	-	-	-
天草管内計	0	-	-	-	-	-	-	-	-	-	-	-
全 県 合 計	797	72	14	24	-	-	4	-	-	51	-	-

資料：森林整備課

村有林			一般民有林						森林研究・整備機構 森林整備センター			治山事業		
融資・自力			補助			融資・自力								
再	拡	複	再	拡	複	再	拡	複	再	拡	複	再	拡	複
-	-	-	46	-	-	-	-	-	-	18	-	-	-	-
-	-	-	-	-	-	-	-	-	-	-	-	-	-	-
-	-	-	7	-	-	-	-	-	-	3	-	4	-	-
-	-	-	8	-	-	-	-	-	-	2	13	3	-	-
0	-	-	3	-	-	-	-	-	-	-	-	-	-	-
-	-	-	56	-	-	-	-	-	-	-	-	4	-	-
-	-	-	8	-	-	-	-	-	-	1	-	1	-	-
-	-	-	26	-	-	-	-	-	-	3	-	-	-	-
-	-	-	15	-	-	-	-	-	-	4	-	-	-	-
-	-	-	105	-	-	-	-	-	-	18	-	5	-	-
0	-	-	274	-	-	-	-	-	-	50	13	16	-	-
-	-	-	-	-	-	-	-	-	-	-	-	-	-	-
-	-	-	-	-	-	-	-	-	-	-	-	-	-	-
-	-	-	-	-	-	-	-	-	-	-	-	-	-	-
-	-	-	-	-	-	-	-	-	-	-	-	-	-	-
5	-	-	690	-	1	-	-	-	-	72	13	23	-	-

4 - 3 民有林市町村別樹種別造林実績表

【県合計】

単位：h a

	計	スギ	ヒノキ	クヌギ	その他
平成27年度	793	622	97	31	43
平成28年度	853	690	94	27	42
平成29年度	824	672	65	14	73
平成30年度	787	674	70	15	28
令和元年度	884	730	86	25	43
熊本市	-	-	-	-	-
熊本管内計	-	-	-	-	-
宇土市	-	-	-	-	-
宇城市	-	-	-	-	-
美里町	-	-	-	-	-
宇城管内計	-	-	-	-	-
荒尾市	-	-	-	-	-
玉名市	-	-	-	-	-
玉東町	5	5	-	-	-
南関町	-	-	-	-	-
長洲町	-	-	-	-	-
和水町	-	-	-	-	-
玉名管内計	5	5	-	-	-
山鹿市	4	3	2	-	-
鹿本管内計	4	3	2	-	-
菊池市	33	26	5	1	1
合志市	-	-	-	-	-
大津町	14	0	14	-	-
菊陽町	-	-	-	-	-
菊池管内計	48	26	19	1	1
阿蘇市	35	32	2	1	0
南小国町	14	4	0	3	6
小国町	26	14	-	2	10
産山村	4	3	1	0	1
高森町	49	42	6	1	1
南阿蘇村	0	0	-	-	-
西原村	7	1	0	5	2
阿蘇管内計	136	95	8	13	20
御船町	2	-	2	-	-
嘉島町	-	-	-	-	-
益城町	-	-	-	-	-
甲佐町	-	-	-	-	-
山都町	55	53	1	1	-
上益城管内計	58	53	3	1	-
八代市	73	63	4	4	2
氷川町	-	-	-	-	-
八代管内計	73	63	4	4	2

【県合計】

単位：h a

	計	スギ	ヒノキ	クヌギ	その他
水俣市	138	105	31	2	1
芦北町	21	14	3	3	1
津奈木町	2	2	-	-	-
芦北管内計	162	122	34	5	1
人吉市	66	64	1	-	1
錦町	2	2	-	-	-
あさぎり町	18	13	3	-	2
多良木町	34	26	7	-	0
湯前町	9	8	-	0	0
水上村	62	48	1	0	12
相良村	19	18	-	-	1
五木村	32	32	-	-	-
山江村	19	19	-	-	0
球磨村	138	133	1	1	2
球磨管内計	398	364	15	1	19
上天草市	-	-	-	-	-
天草市	-	-	-	-	-
苓北町	-	-	-	-	-
天草管内計	-	-	-	-	-
全県合計	884	730	86	25	43

資料：森林整備課

4 - 4 民有林除間伐実績表

単位：h a

区分	計	国庫補助 事業	県有林 事業	治山事業	針広混交林 化促進事業	融 資	自力等
市町村							
平成26年度	8,933	3,982	155	488	1,300	18	2,990
平成27年度	8,527	4,338	136	215	994	5	2,820
平成28年度	8,107	3,972	136	200	724	-	3,075
平成29年度	7,074	3,864	53	168	590	-	2,399
平成30年度	6,170	3,423	49	136	521	-	2,041
令和元年度	6,202	3,257	54	206	530	-	2,155
熊本市	15	11	-	-	-	-	4
熊本市管内計	15	11	-	-	-	-	4
宇土市	1	1	-	-	-	-	0
宇城市	2	1	-	-	-	-	0
美里町	149	18	-	15	75	-	41
宇城管内計	152	20	-	15	75	-	41
荒尾市	-	-	-	-	-	-	-
玉名市	-	-	-	-	-	-	-
玉東町	-	-	-	-	-	-	-
南関町	47	17	-	7	10	-	13
長洲町	-	-	-	-	-	-	-
和水町	68	30	-	-	19	-	19
玉名管内計	115	47	-	7	29	-	31
山鹿市	209	66	4	15	67	-	57
鹿本管内計	209	66	4	15	67	-	57
菊池市	179	74	-	45	11	-	49
合志市	-	-	-	-	-	-	-
大津町	43	31	-	-	-	-	12
菊陽町	-	-	-	-	-	-	-
菊池管内計	222	105	-	45	11	-	60
阿蘇市	337	218	2	-	4	-	113
南小国町	161	115	-	-	2	-	44
小国町	175	125	-	-	3	-	48
産山村	36	25	-	-	1	-	10
高森町	216	155	-	-	2	-	59
南阿蘇村	35	21	-	-	0	-	15
西原村	180	90	-	-	-	-	90
阿蘇管内計	1,141	749	2	-	13	-	378
御船町	78	38	-	-	19	-	21
嘉島町	-	-	-	-	-	-	-
益城町	10	2	-	-	6	-	3
甲佐町	22	3	-	-	13	-	6
山都町	437	267	-	4	41	-	125
上益城管内計	548	309	-	4	79	-	155
八代市	309	112	-	76	31	-	90
氷川町	-	-	-	2	-	-	1
八代管内計	312	112	-	78	31	-	91
水俣市	112	31	7	-	6	-	68
芦北町	118	33	-	3	29	-	53
津奈木町	4	-	-	-	1	-	3
芦北管内計	233	64	7	3	36	-	124

単位：h a

区分	計	国庫補助 事業	県有林 事業	治山事業	針広混交林 化促進事業	融 資	自力等
市町村							
人吉市	128	84	-	-	-	-	44
錦 町	67	49	-	-	-	-	18
あさぎり町	145	106	-	-	-	-	40
多良木町	235	163	-	-	-	-	72
湯 前 町	80	58	-	-	-	-	22
水 上 村	585	213	4	23	-	-	346
相 良 村	134	82	-	-	-	-	52
五 木 村	294	152	14	-	-	-	128
山 江 村	99	28	19	-	-	-	53
球 磨 村	274	118	-	15	34	-	108
球磨管内計	2,041	1,051	37	38	34	-	882
上天草市	161	112	-	-	5	-	44
天 草 市	970	551	4	-	150	-	264
苓 北 町	83	60	-	-	1	-	23
天草管内計	1,214	724	4	-	155	-	331
全 県 合 計	6,202	3,257	54	206	530	-	2,155

資料：森林整備課

自力等とは、県単独補助事業、市町村単独事業、森林整備センター、ボランティア、自力である。

4 - 5 県営種子採取実績表

単位：k g

年 度	ヒノキ
平成15年度	150
平成16年度	135
平成17年度	120
平成18年度	150
平成19年度	140
平成20年度	114
平成21年度	46
平成22年度	93
平成23年度	42
平成24年度	35
平成25年度	-
平成26年度	-
平成27年度	14
平成28年度	25
平成29年度	15
平成30年度	40
令和元年度	12

4 - 6 苗木生産実績表

単位：千本

区分 年度	総数 山行苗	スギ 山行苗	ヒノキ 山行苗	ケヤキ 山行苗	クロマツ 山行苗	クヌギ 山行苗	ヤシャブシ 山行苗	その他 山行苗
平成26年度	3,001	1,647	605	51	41	237	42	378
平成27年度	3,184	1,799	659	52	45	194	20	398
平成28年度	3,910	2,071	553	144	73	214	6	849
平成29年度	3,669	2,252	480	158	17	202	10	550
平成30年度	4,082	2,940	387	-	33	284	11	393
令和元年度	4,027	2,914	363	63	22	243	7	415
熊本管内	387	87	54	5	11	50	4	176
宇城管内	-	-	-	-	-	-	-	-
玉名管内	-	-	-	-	-	-	-	-
鹿本管内	71	71	-	-	-	-	-	-
菊池管内	164	68	67	-	-	24	-	5
阿蘇管内	328	218	38	-	-	35	-	37
上益城管内	234	189	-	-	-	10	-	35
八代管内	-	-	-	-	-	-	-	-
芦北管内	48	48	-	-	-	-	-	-
球磨管内	2,757	2,197	202	58	11	124	3	162
天草管内	38	36	2	-	-	-	-	-
合計	4,027	2,914	363	63	22	243	7	415

資料：森林整備課

5 森林保護・保険

5 - 1 市町村別森林害虫等駆除等実績表

区 分	松 く い 虫						
	伐 倒 駆 除		薬剤防除 (薬剤散布)		薬剤防除 (樹幹注入)		計
	駆除量 m ³	金額 千円	防除量 h a	金額 千円	防除量 本 (マツ)	金額 千円	金額 千円
市町村							
平成 27 年度	180	3,175	130	7,660	633	7,817	18,652
平成 28 年度	48	849	132	8,153	604	6,843	15,845
平成 29 年度	180	3,245	85	3,660	649	5,919	12,824
平成 30 年度	89	1,529	132	8,029	636	6,788	16,346
令和 元 年度	43	748	108	7,363	631	8,457	16,568
熊 本 市	-	-	-	-	-	-	-
熊本管内計	-	-	-	-	-	-	-
宇 城 市	-	-	-	-	-	-	-
美 里 町	-	-	-	-	-	-	-
宇城管内計	-	-	-	-	-	-	-
荒 尾 市	-	-	-	-	73	1,144	1,144
玉 名 市	-	-	-	-	56	597	597
玉 東 町	-	-	-	-	-	-	-
和 水 町	-	-	-	-	-	-	-
南 関 町	-	-	-	-	-	-	-
長 洲 町	-	-	-	-	100	1,747	1,747
玉名管内計	-	-	-	-	229	3,488	3,488
山 鹿 市	-	-	-	-	-	-	-
鹿本管内計	-	-	-	-	-	-	-
菊 池 市	-	-	-	-	-	-	-
合 志 市	-	-	-	-	-	-	-
大 津 町	-	-	-	-	-	-	-
菊 陽 町	-	-	-	-	-	-	-
菊池管内計	-	-	-	-	-	-	-
阿 蘇 市	-	-	-	-	-	-	-
南小国町	-	-	-	-	94	1,973	1,973
小 国 町	-	-	-	-	-	-	-
産 山 村	-	-	-	-	-	-	-
高 森 町	-	-	-	-	-	-	-
南阿蘇村	-	-	-	-	14	387	387
西 原 村	-	-	-	-	-	-	-
阿蘇管内計	-	-	-	-	108	2,360	2,360
御 船 町	-	-	-	-	-	-	-
嘉 島 町	-	-	-	-	-	-	-
益 城 町	-	-	-	-	-	-	-
甲 佐 町	-	-	-	-	-	-	-
山 都 町	-	-	-	-	4	139	139
上益城管内計	-	-	-	-	4	139	139
八 代 市	-	-	-	-	-	-	-
氷 川 町	-	-	-	-	-	-	-
八代管内計	-	-	-	-	-	-	-

区 分	松 く い 虫						
	伐 倒 駆 除		薬剂防除 (薬剂散布)		薬剂防除 (樹幹注入)		計
	駆除量 m ³	金額 千円	防除量 h a	金額 千円	防除量 本 (マツ)	金額 千円	金額 千円
市町村							
水 俣 市	-	-	-	-	-	-	-
芦 北 町	-	-	-	-	103	635	635
津 奈 木 町	-	-	-	-	-	-	-
芦北管内計	-	-	-	-	103	635	635
人 吉 市	-	-	-	-	-	-	-
錦 町	-	-	-	-	-	-	-
あさぎり町	-	-	55.0	2,481	-	-	2,481
多 良 木 町	-	-	-	-	-	-	-
湯 前 町	-	-	-	-	-	-	-
水 上 村	-	-	-	-	-	-	-
相 良 村	-	-	-	-	-	-	-
五 木 村	-	-	-	-	-	-	-
山 江 村	-	-	-	-	-	-	-
球 磨 村	-	-	-	-	-	-	-
球磨管内計	-	-	55.0	2,481	-	-	2,481
天 草 市	-	-	3.1	295	174	1,726	2,021
上天草市	43.0	748	47.0	4,320	-	-	5,068
苓 北 町	-	-	2.8	267	13	109	376
天草管内計	43.0	748	52.9	4,882	187	1,835	7,465
全 県 合 計	43.0	748	107.9	7,363	631	8,457	16,568

資料：森林保全課

5 - 2 森林保険契約高と損害てん補実績

取扱窓口 (森林組合等)	契 約 高			損 害					
	件数	面積	保険金額	火 災			水 害		
				件数	面積	保険金	件数	面積	保険金
平成 27 年度	1,231	11,941	18,889,720,230	0	0.00	0	22	6.01	13,868,002
平成 28 年度	1,396	11,520	16,730,660,869	1	0.06	122,220	12	1.31	1,930,196
平成 29 年度	1,360	13,128	21,264,897,151	1	0.02	15,770	41	5.08	7,431,619
平成 30 年度	1,199	12,015	18,671,450,833	1	0.34	297,600	16	3.10	3,688,011
令和 元 年度	1,354	12,999.98	19,822,084,522	0	0.00	0	3	0.29	179,100
熊本県	4	395.56	635,258,279						
熊本県森林組合連合会	99	1,877.99	1,763,613,178				1	0.17	52,530
緑川森林組合	84	1,190.53	2,385,241,563				1	0.01	27,900
玉名森林組合	29	31.13	79,569,140						
鹿本森林組合	30	145.41	348,009,980						
菊池森林組合	122	2,139.28	3,101,507,758						
阿蘇森林組合	274	1,293.76	1,934,835,433						
小国町森林組合	88	246.94	280,608,757						
八代森林組合	66	792.99	1,905,546,531						
水俣芦北森林組合	113	448.95	1,079,309,226						
くま中央森林組合	35	965.68	1,953,826,069						
多良木町森林組合	49	466.08	573,288,328						
上球磨森林組合	100	1,204.89	1,360,746,807						
相良村森林組合	17	119.71	235,863,774						
五木村森林組合	32	255.66	516,610,690						
球磨村森林組合	44	404.00	443,101,339						
天草地域森林組合	168	1,021.42	1,225,147,670				1	0.11	98,670
計	1,354	12,999.98	19,822,084,522	0	0.00	0	3	0.29	179,100

資料：森林保全課、熊本県森林組合連合会

て			ん			補		
凍 雪			干 害			風 害		
件数	面積	保険金	件数	面積	保険金	件数	面積	保険金
4	1.65	1,574,468	0	0.00	0	23	16.20	6,465,641
2	1.71	169,100	0	0	0	227	116.99	70,802,484
11	4.51	4,707,086	0	0	0	185	111.63	62,227,146
28	20.84	8,755,208	2	4	803,600	53	16.61	9,585,077
4	1.82	1,726,563	3	0.39	299,730	22	6.89	7,820,702
1	0.15	53,550				1	0.04	180,000
3	1.67	1,673,013				2	5.54	6,199,260
			1	0.19	57,570	1	0.04	33,372
						1	0.04	55,800
						5	1.04	1,122,380
			2	0.20	242,160	12	0.19	229,890
4	1.82	1,726,563	3	0.39	299,730	22	6.89	7,820,702

単位：面積：h a ・保険金：円

区分	損 害 て ん 補					
	雪 害			合 計		
	件数	面積	保険金	件数	面積	保険金
森林組合等						
平成 27 年度	24	13.78	3,771,750	73	37.64	25,679,861
平成 28 年度	0	0.00	0	242	120.07	73,024,000
平成 29 年度	2	0.87	172,440	240	122.11	74,554,061
平成 30 年度	0	0.00	0	100	44.76	23,129,496
令和 元 年度	0	0.00	0	32	9.39	10,026,095
熊本県				0	0.00	0
熊本県森林組合連合会				2	0.32	106,080
緑川森林組合				2	0.05	207,900
玉名森林組合				0	0.00	-
鹿本森林組合				0	0.00	-
菊池森林組合				0	0.00	0
阿蘇森林組合				3	1.67	1,673,013
小国町森林組合				0	0.00	0
八代森林組合				0	0.00	-
水俣芦北森林組合				0	0.00	-
くま中央森林組合				2	5.54	6,199,260
多良木町森林組合				2	0.23	90,942
上球磨森林組合				0	0.00	-
相良村森林組合				0	0.00	0
五木村森林組合				1	0.04	55,800
球磨村森林組合				5	1.04	1,122,380
天草地域森林組合				15	0.50	570,720
計	0	0.00	0	32	9.39	10,026,095

6 林道・作業道

6 - 1 概 要

林道は、多面的機能を有する森林の適切な整備、保全を図り、効率的な林業経営や農山村地域の振興のために必要不可欠な施設であり、熊本県森林・林業・木材産業基本計画に基づき実施している。

なお、民有林林道等整備計画及び令和元年度（2019年度）末の状況は以下のとおりである。

民有林林道等整備計画（延長及び密度）

年度	民有林面積 ha	延長・密度	目標林内道路						備考
			道路	内公道	内林道				
					計	既設	要開設		
H28年度 ～88年度	398,188	延長 km 密度 m/ha	9,382 23.6	4,990 12.5	4,392 11.0	2,135 5.4	2,257 5.7		
R元年度 末現況	397,262	延長 km 密度 m/ha		4,990 12.6	4,392 11.1	2,220 5.6	2,172 5.5		

注：民有林面積は令和2年（2020年）4月現在、林道に林業専用道(規格相当を含む)を含む

林道開設延長の推移

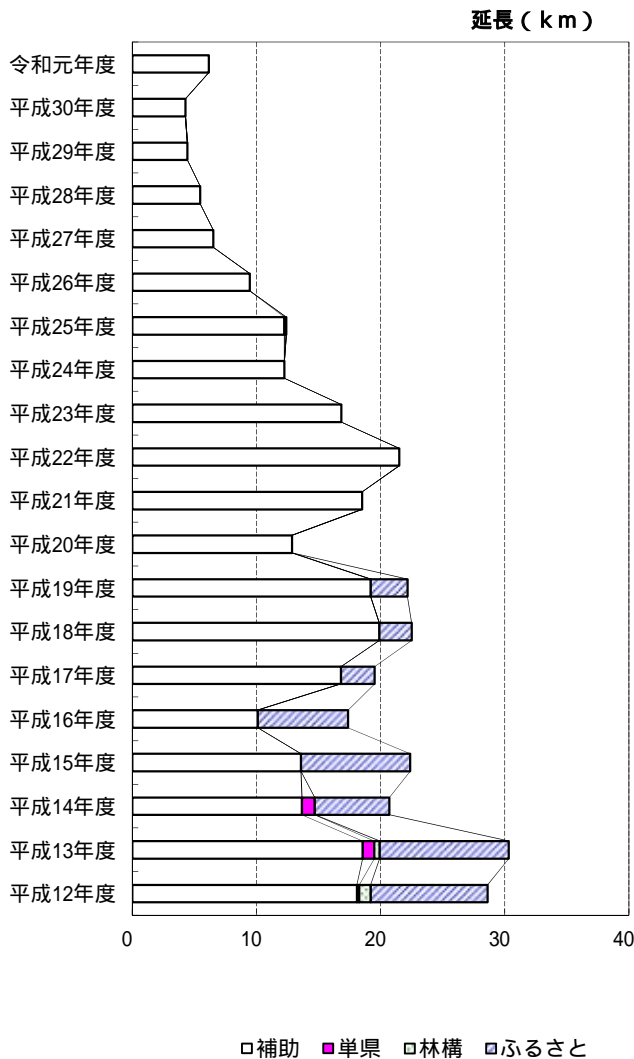

林道開設事業費の推移

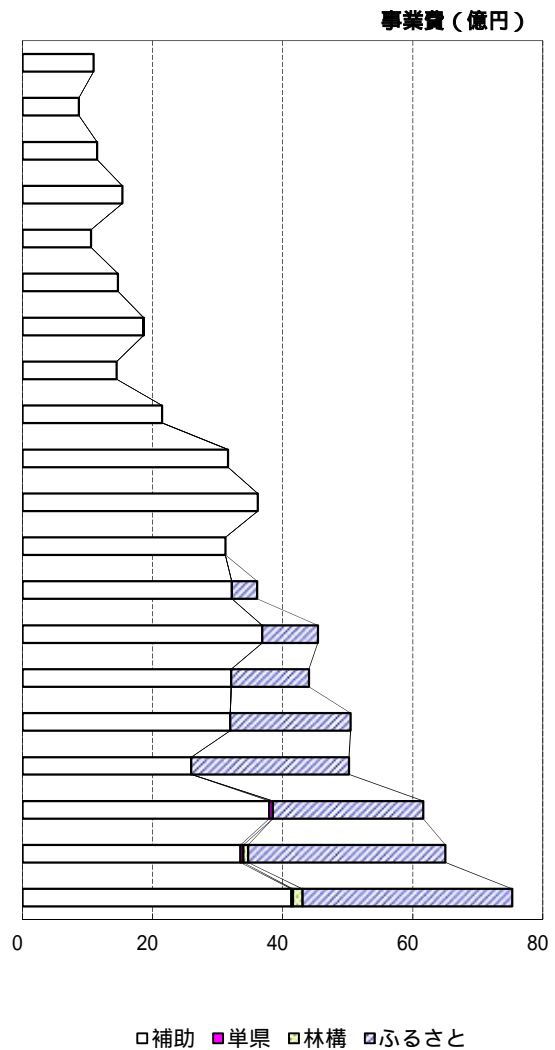

6 - 2 幅員別林道現況表

区 分 市町村	林 道								
	全幅員5.0m以上			4.0m以上～5.0m未満			3.0m以上～4.0m未満		
	路線数	延 長	路線数	延 長	路線数	延 長			
平成27年度	23	(16)	392,751	307	(3)	1,111,997	336	(1)	559,650
平成28年度	23	(16)	392,751	308	(3)	1,116,691	336	(1)	560,405
平成29年度	23	(16)	392,751	309	(3)	1,121,117	336	(1)	560,405
平成30年度	23	(16)	392,751	309	(3)	1,125,386	336	(1)	560,405
令和元年度	23	(16)	392,751	309	(3)	1,131,546	336	(1)	560,405
熊 本 市	-	-	-	-	-	-	1	-	1,796
熊本管内計	-	-	-	-	-	-	1	-	1,796
宇 土 市	-	-	-	-	-	-	-	-	-
宇 城 市	-	-	-	2	-	2,464	1	-	1,708
美 里 町	1	-	18,900	8	-	45,932	7	-	9,564
宇城管内計	1	-	18,900	10	-	48,396	8	-	11,272
荒 尾 市	-	-	-	-	-	-	-	-	-
玉 名 市	1	-	5,175	1	-	5,764	3	-	3,546
玉 東 町	-	-	-	-	-	-	1	-	450
南 関 町	-	(1)	3,986	3	-	8,439	3	-	3,170
長 洲 町	-	-	-	-	-	-	-	-	-
和 水 町	-	-	-	2	-	3,543	1	-	2,540
玉名管内計	1	(1)	9,161	6	-	17,746	8	-	9,706
山 鹿 市	3	-	63,917	23	-	51,431	29	-	35,099
鹿本管内計	3	-	63,917	23	-	51,431	29	-	35,099
菊 池 市	3	(1)	40,131	6	-	22,899	19	-	28,126
合 志 市	-	-	-	-	-	-	-	-	-
大 津 町	1	(1)	18,706	1	-	810	4	-	12,736
菊 陽 町	-	-	-	-	-	-	-	-	-
菊池管内計	4	(2)	58,837	7	-	23,709	23	-	40,862
阿 蘇 市	3	-	16,406	14	-	36,366	6	-	8,775
南小国町	-	-	-	19	-	38,431	6	-	7,412
小 国 町	-	-	-	34	-	57,419	6	-	8,617
産 山 村	-	-	-	1	-	970	-	-	-
高 森 町	-	(1)	1,933	8	-	14,720	6	-	9,317
南阿蘇村	-	-	2,413	6	-	18,456	2	-	1,404
西 原 村	-	(1)	5,114	-	-	-	-	-	-
阿蘇管内計	3	(2)	25,866	82	-	166,362	26	-	35,525
御 船 町	(1)	(1)	8,555	2	-	5,968	6	-	4,931
嘉 島 町	-	-	-	-	-	-	-	-	-
益 城 町	-	-	-	2	-	6,023	1	-	1,542
甲 佐 町	-	-	-	3	-	17,881	5	-	4,050
山 都 町	3	(1)	17,756	20	-	61,777	14	-	23,973
上益城管内計	4	(2)	26,311	27	-	91,649	26	-	34,496
八 代 市	2	(1)	40,687	30	-	153,929	40	-	86,867
氷 川 町	-	-	-	-	-	-	-	-	-
八代管内計	2	(1)	40,687	30	-	153,929	40	-	86,867

(単位)延長:m

3.0m未満			計			舗装済		
路線数	延長		路線数	延長		路線数	延長	
27	-	55,025	693	(20)	2,119,422	403	(20)	1,333,060
27	-	55,025	693	(20)	2,124,871	403	(20)	1,339,285
27	-	55,025	694	(20)	2,129,298	403	(20)	1,344,832
27	-	55,025	694	(20)	2,133,567	403	(20)	1,348,443
27	-	55,025	694	(20)	2,139,727	403	(20)	1,352,716
-	-	-	1	-	1,796	-	-	-
-	-	-	1	-	1,796	-	-	-
-	-	-	-	-	-	-	-	-
-	-	-	3	-	4,172	2	-	2,808
4	-	10,328	20	-	84,724	15	(1)	56,211
4	-	10,328	23	-	88,896	17	(1)	59,019
-	-	-	-	-	-	-	-	-
-	-	-	5	-	14,485	3	-	10,496
-	-	-	1	-	450	-	-	-
-	-	-	6	(1)	15,595	5	(1)	15,578
-	-	-	-	-	-	-	-	-
-	-	-	3	-	6,083	3	-	5,785
-	-	-	15	(1)	36,613	11	(1)	31,859
1	-	2,195	56	-	152,642	29	-	89,997
1	-	2,195	56	-	152,642	29	-	89,997
2	-	2,719	30	(1)	93,875	16	(1)	73,713
-	-	-	-	-	-	-	-	-
-	-	-	6	(1)	32,252	4	(1)	20,656
-	-	-	-	-	-	-	-	-
2	-	2,719	36	(2)	126,127	20	(2)	94,369
1	-	709	24	-	62,256	13	-	32,052
1	-	1,628	26	-	47,471	18	-	21,871
2	-	1,635	42	-	67,671	29	-	25,079
-	-	-	1	-	970	1	-	955
-	-	-	14	(1)	25,970	9	(1)	8,234
-	-	-	8	-	22,273	5	-	15,546
-	-	-	-	(1)	5,114	-	(1)	5,114
4	-	3,972	115	(2)	231,725	75	(2)	108,851
-	-	-	9	(1)	19,454	2	(1)	14,280
-	-	-	-	-	-	-	-	-
-	-	-	3	-	7,565	3	-	3,520
-	-	-	8	-	21,931	3	-	12,474
1	-	4,075	38	(1)	107,581	18	(1)	67,312
1	-	4,075	58	(2)	156,531	26	(2)	97,586
-	-	-	71	(1)	281,483	57	(1)	206,733
-	-	-	-	-	-	-	-	-
-	-	-	71	(1)	281,483	57	(1)	206,733

区 分 市町村	林 道								
	全幅員5.0m以上			4.0m以上～5.0m未満			3.0m以上～4.0m未満		
	路線数	延長	路線数	延長	路線数	延長	路線数	延長	
水俣市	-	(1)	5,879	14	-	20,273	10	-	15,626
芦北町	-	(1)	10,343	3	-	7,346	36	-	43,912
津奈木町	1	-	7,268	6	-	16,359	2	-	4,130
芦北管内計	1	(2)	23,490	23	-	43,978	48	-	63,668
人吉市	-	-	-	8	-	19,890	7	-	9,967
錦町	-	-	-	1	-	330	7	-	14,407
あさぎり町	-	(1)	3,330	13	-	55,750	29	-	57,306
多良木町	-	(1)	1,683	5	-	54,533	8	-	16,678
湯前町	-	-	-	1	-	1,971	12	-	9,380
水上村	1	-	14,965	11	-	93,930	14	-	29,672
相良村	-	(1)	11,645	2	(1)	24,016	4	(1)	16,846
五木村	-	(1)	21,994	14	(2)	100,583	5	-	17,203
山江村	-	(1)	7,377	5	-	11,117	5	-	10,714
球磨村	-	-	-	9	-	75,259	10	-	18,913
球磨管内計	1	(5)	60,994	69	(3)	437,379	101	(1)	201,086
上天草市	-	-	880	7	-	17,601	-	-	-
天草市	2	(1)	47,100	18	-	60,853	23	-	35,239
苓北町	1	-	16,608	7	-	18,513	3	-	4,789
天草管内計	3	(1)	64,588	32	-	96,967	26	-	40,028
全県合計	23	(16)	392,751	309	(3)	1,131,546	336	(1)	560,405

注：他市町村と連絡している路線については、路線数を起点側市町村に裸書き、連絡する他の市
小数点以下の端数の関係で合計が一致しない場合がある。

(単位)延長:m

3.0m未満			計			舗装済		
路線数	延長		路線数		延長	路線数		延長
-	-	-	24	(1)	41,778	16	(1)	10,141
1	-	800	40	(1)	62,401	35	(1)	34,974
1	-	1,137	10	-	28,894	8	-	27,344
2	-	1,937	74	(2)	133,073	59	(2)	72,459
2	-	5,130	17	-	34,987	3	-	5,226
2	-	3,613	10	-	18,350	4	-	3,820
1	-	1,494	43	(1)	117,880	12	(1)	58,674
1	-	2,230	14	(1)	75,124	5	(1)	44,723
2	-	4,962	15	-	16,313	3	-	1,319
1	-	2,229	27	-	140,796	13	-	103,083
-	-	-	6	(3)	52,507	2	(3)	37,465
-	-	-	19	(3)	139,780	12	(2)	90,197
1	-	2,290	11	(1)	31,498	3	(1)	18,483
2	-	4,638	21	-	98,810	15	-	70,269
12	-	26,586	183	(9)	726,045	72	(8)	433,259
-	-	-	7	-	18,481	6	-	17,945
1	-	3,213	44	(1)	146,405	22	(1)	101,476
-	-	-	11	-	39,910	9	-	39,164
1	-	3,213	62	(1)	204,796	37	(1)	158,585
27	-	55,025	694	(20)	2,139,727	403	(20)	1,352,716

町村に()書きとしている。

6 - 3 林道事業実績表

区分 市町村	林道開設			ふるさと林道開設			計		
	路線数	延長	事業費	路線数	延長	事業費	路線数	延長	事業費
平成27年度	12	6,506	1,050,823	-	-	-	12	6,506	1,050,823
平成28年度	14	5,449	1,535,902	-	-	-	14	5,449	1,535,902
平成29年度	14	4,426	1,145,349	-	-	-	14	4,426	1,145,349
平成30年度	13	4,270	844,203	-	-	-	13	4,270	844,203
令和元年度	12	6,160	1,092,910	-	-	-	12	6,160	1,092,910
熊本市	-	-	-	-	-	-	-	-	-
熊本管内計	-	-	-	-	-	-	-	-	-
宇土市	-	-	-	-	-	-	-	-	-
宇城市	-	-	-	-	-	-	-	-	-
美里町	3	561	188,746	-	-	-	3	561	188,746
宇城管内計	3	561	188,746	-	-	-	3	561	188,746
荒尾市	-	-	-	-	-	-	-	-	-
玉名市	-	-	-	-	-	-	-	-	-
玉東町	-	-	-	-	-	-	-	-	-
南関町	-	-	-	-	-	-	-	-	-
長洲町	-	-	-	-	-	-	-	-	-
和水町	-	-	-	-	-	-	-	-	-
玉名管内計	-	-	-	-	-	-	-	-	-
山鹿市	-	-	-	-	-	-	-	-	-
鹿本管内計	-	-	-	-	-	-	-	-	-
菊池市	-	-	-	-	-	-	-	-	-
合志市	-	-	-	-	-	-	-	-	-
大津町	-	-	-	-	-	-	-	-	-
菊陽町	-	-	-	-	-	-	-	-	-
菊池管内計	-	-	-	-	-	-	-	-	-
阿蘇市	-	-	-	-	-	-	-	-	-
南小国町	-	-	-	-	-	-	-	-	-
小国町	-	-	-	-	-	-	-	-	-
産山村	-	-	-	-	-	-	-	-	-
高森町	-	-	-	-	-	-	-	-	-
西原村	-	-	-	-	-	-	-	-	-
南阿蘇村	-	-	-	-	-	-	-	-	-
阿蘇管内計	-	-	-	-	-	-	-	-	-
御船町	-	-	-	-	-	-	-	-	-
嘉島町	-	-	-	-	-	-	-	-	-
益城町	-	-	-	-	-	-	-	-	-
甲佐町	-	-	-	-	-	-	-	-	-
山都町	-	-	-	-	-	-	-	-	-
上益城管内計	-	-	-	-	-	-	-	-	-
八代市	2	1,232	253,182	-	-	-	2	1,232	253,182
氷川町	-	-	-	-	-	-	-	-	-
八代管内計	2	1,232	253,182	-	-	-	2	1,232	253,182

(単位)事業費：千円、延長：m

林道改良			ふるさと改良			計		
路線数	延長	事業費	路線数	延長	事業費	路線数	延長	事業費
4	406	79,387	-	-	-	4	406	79,387
2	122	20,000	-	-	-	2	122	20,000
2	132	20,000	-	-	-	2	132	20,000
4	405	62,500	-	-	-	4	405	62,500
7	501	98,481	-	-	-	7	501	98,481
-	-	-	-	-	-	-	-	-
-	-	-	-	-	-	-	-	-
-	-	-	-	-	-	-	-	-
-	-	-	-	-	-	-	-	-
-	-	-	-	-	-	-	-	-
-	-	-	-	-	-	-	-	-
-	-	-	-	-	-	-	-	-
-	-	-	-	-	-	-	-	-
-	-	-	-	-	-	-	-	-
-	-	-	-	-	-	-	-	-
-	-	-	-	-	-	-	-	-
-	-	-	-	-	-	-	-	-
-	-	-	-	-	-	-	-	-
-	-	-	-	-	-	-	-	-
-	-	-	-	-	-	-	-	-
-	-	-	-	-	-	-	-	-
-	-	-	-	-	-	-	-	-
-	-	-	-	-	-	-	-	-
-	-	-	-	-	-	-	-	-
-	-	-	-	-	-	-	-	-
-	-	-	-	-	-	-	-	-
-	-	-	-	-	-	-	-	-
-	-	-	-	-	-	-	-	-
-	-	-	-	-	-	-	-	-
-	-	-	-	-	-	-	-	-
-	-	-	-	-	-	-	-	-
-	-	-	-	-	-	-	-	-
1	0	3,796	-	-	-	1	0	3,796
1	0	3,796	-	-	-	1	0	3,796
2	138	20,001	-	-	-	2	138	20,001
-	-	-	-	-	-	-	-	-
2	138	20,001	-	-	-	2	138	20,001

区分 市町村	林道舗装			ふるさと舗装			計		
	路線数	延長	事業費	路線数	延長	事業費	路線数	延長	事業費
平成27年度	10	3,695	128,707	-	-	-	10	3,695	128,707
平成28年度	9	3,921	126,000	-	-	-	9	3,921	126,000
平成29年度	9	3,444	114,000	-	-	-	9	3,444	114,000
平成30年度	8	2,861	98,000	-	-	-	8	2,861	98,000
令和元年度	9	4,115	140,434	-	-	-	9	4,115	140,434
熊本市	-	-	-	-	-	-	-	-	-
熊本管内計	-	-	-	-	-	-	-	-	-
宇土市	-	-	-	-	-	-	-	-	-
宇城市	-	-	-	-	-	-	-	-	-
美里町	-	-	-	-	-	-	-	-	-
宇城管内計	-	-	-	-	-	-	-	-	-
荒尾市	-	-	-	-	-	-	-	-	-
玉名市	-	-	-	-	-	-	-	-	-
玉東町	-	-	-	-	-	-	-	-	-
南関町	-	-	-	-	-	-	-	-	-
長洲町	-	-	-	-	-	-	-	-	-
和水町	-	-	-	-	-	-	-	-	-
玉名管内計	-	-	-	-	-	-	-	-	-
山鹿市	-	-	-	-	-	-	-	-	-
鹿本管内計	-	-	-	-	-	-	-	-	-
菊池市	-	-	-	-	-	-	-	-	-
合志市	-	-	-	-	-	-	-	-	-
大津町	-	-	-	-	-	-	-	-	-
菊陽町	-	-	-	-	-	-	-	-	-
菊池管内計	-	-	-	-	-	-	-	-	-
阿蘇市	-	-	-	-	-	-	-	-	-
南小国町	-	-	-	-	-	-	-	-	-
小国町	-	-	-	-	-	-	-	-	-
産山村	-	-	-	-	-	-	-	-	-
高森町	-	-	-	-	-	-	-	-	-
西原村	-	-	-	-	-	-	-	-	-
南阿蘇村	-	-	-	-	-	-	-	-	-
阿蘇管内計	-	-	-	-	-	-	-	-	-
御船町	-	-	-	-	-	-	-	-	-
嘉島町	-	-	-	-	-	-	-	-	-
益城町	-	-	-	-	-	-	-	-	-
甲佐町	-	-	-	-	-	-	-	-	-
山都町	-	-	-	-	-	-	-	-	-
上益城管内計	-	-	-	-	-	-	-	-	-
八代市	7	2,468	90,001	-	-	-	7	2,468	90,001
氷川町	-	-	-	-	-	-	-	-	-
八代管内計	7	2,468	90,001	-	-	-	7	2,468	90,001

(単位)事業費：千円、延長：m

災害復旧			単県林道(開設を除く)		
路線数	延長	事業費	路線数	延長	事業費
54	1,214	255,251	6	2,132	69,134
80	2,447	600,860	3	1,630	57,145
72	6,678	982,964	2	753	24,300
51	4,843	739,314	1	330	12,000
57	3,844	728,240	4	286	21,638
-	-	-	-	-	-
-	-	-	-	-	-
-	-	-	-	-	-
-	-	-	-	-	-
5	266	53,875	-	-	-
5	266	53,875	-	-	-
-	-	-	-	-	-
-	-	-	-	-	-
-	-	-	-	-	-
-	-	-	-	-	-
-	-	-	-	-	-
-	-	-	-	-	-
4	320	48,041	-	-	-
4	320	48,041	-	-	-
1	113	29,426	-	-	-
-	-	-	-	-	-
1	547	45,144	-	-	-
-	-	-	-	-	-
2	660	74,570	-	-	-
-	-	-	-	-	-
-	-	-	-	-	-
1	12	2,223	-	-	-
-	-	-	-	-	-
-	-	-	-	-	-
-	-	-	-	-	-
-	-	-	-	-	-
1	12	2,223	-	-	-
-	-	-	-	-	-
-	-	-	-	-	-
-	-	-	-	-	-
3	624	89,261	-	-	-
5	602	62,113	3	128	15,658
8	1,226	151,374	3	128	15,658
3	39	7,894	-	-	-
-	-	-	-	-	-
3	39	7,894	-	-	-

区分	林道開設			ふるさと林道開設			計		
	路線数	延長	事業費	路線数	延長	事業費	路線数	延長	事業費
市町村									
水俣市	1	280	35,000	-	-	-	1	280	35,000
芦北町	-	-	-	-	-	-	-	-	-
津奈木町	-	-	-	-	-	-	-	-	-
芦北管内計	1	280	35,000	-	-	-	1	280	35,000
人吉市	-	-	-	-	-	-	-	-	-
錦町	-	-	-	-	-	-	-	-	-
あさぎり町	-	-	-	-	-	-	-	-	-
多良木町	1	1,490	108,323	-	-	-	1	1,490	108,323
湯前町	-	-	-	-	-	-	-	-	-
水上村	1	414	113,608	-	-	-	1	414	113,608
相良村	-	-	-	-	-	-	-	-	-
五木村	1	686	166,292	-	-	-	1	686	166,292
山江村	-	-	-	-	-	-	-	-	-
球磨村	3	1,497	227,759	-	-	-	3	1,497	227,759
球磨管内計	6	4,087	615,981	-	-	-	6	4,087	615,981
上天草市	-	-	-	-	-	-	-	-	-
天草市	-	-	-	-	-	-	-	-	-
苓北町	-	-	-	-	-	-	-	-	-
天草管内計	-	-	-	-	-	-	-	-	-
全県合計	12	6,160	1,092,910	-	-	-	12	6,160	1,092,910

注：路線数は延べ路線数としている。

小数点以下の端数の関係で合計が一致しない場合がある。

(単位)事業費：千円、延長：m

林道改良			ふるさと改良			計		
路線数	延長	事業費	路線数	延長	事業費	路線数	延長	事業費
-	-	-	-	-	-	-	-	-
-	-	-	-	-	-	-	-	-
-	-	-	-	-	-	-	-	-
-	-	-	-	-	-	-	-	-
1	72	20,042	-	-	-	1	72	20,042
-	-	-	-	-	-	-	-	-
-	-	-	-	-	-	-	-	-
2	199	34,635	-	-	-	2	199	34,635
-	-	-	-	-	-	-	-	-
1	93	20,006	-	-	-	1	93	20,006
-	-	-	-	-	-	-	-	-
-	-	-	-	-	-	-	-	-
4	364	74,684	-	-	-	4	364	74,684
-	-	-	-	-	-	-	-	-
-	-	-	-	-	-	-	-	-
-	-	-	-	-	-	-	-	-
-	-	-	-	-	-	-	-	-
7	501	98,481	-	-	-	7	501	98,481

区分	林道舗装			ふるさと舗装			計		
	路線数	延長	事業費	路線数	延長	事業費	路線数	延長	事業費
市町村									
水俣市	-	-	-	-	-	-	-	-	-
芦北町	-	-	-	-	-	-	-	-	-
津奈木町	-	-	-	-	-	-	-	-	-
芦北管内計	-	-	-	-	-	-	-	-	-
人吉市	-	-	-	-	-	-	-	-	-
錦町	-	-	-	-	-	-	-	-	-
あさぎり町	-	-	-	-	-	-	-	-	-
多良木町	-	-	-	-	-	-	-	-	-
湯前町	-	-	-	-	-	-	-	-	-
水上村	-	-	-	-	-	-	-	-	-
相良村	-	-	-	-	-	-	-	-	-
五木村	1	724	26,833	-	-	-	1	724	26,833
山江村	-	-	-	-	-	-	-	-	-
球磨村	1	923	23,600	-	-	-	1	923	23,600
球磨管内計	2	1,647	50,433	-	-	-	2	1,647	50,433
上天草市	-	-	-	-	-	-	-	-	-
天草市	-	-	-	-	-	-	-	-	-
苓北町	-	-	-	-	-	-	-	-	-
天草管内計	-	-	-	-	-	-	-	-	-
全県合計	9	4,115	140,434	-	-	-	9	4,115	140,434

(単位)事業費：千円、延長：m

災害復旧			単県林道(開設を除く)		
路線数	延長	事業費	路線数	延長	事業費
-	-	-	-	-	-
3	54	19,526	-	-	-
-	-	-	-	-	-
3	54	19,526	-	-	-
-	-	-	-	-	-
1	167	12,889	-	-	-
-	-	-	-	-	-
4	179	44,547	-	-	-
1	11	1,650	-	-	-
5	129	25,727	-	-	-
4	202	35,840	-	-	-
5	398	25,984	-	-	-
2	58	8,573	-	-	-
5	44	9,790	1	158	5,980
27	1,188	165,001	1	158	5,980
1	0	1,320	-	-	-
2	53	31,212	-	-	-
1	26	173,205	-	-	-
4	79	205,736	-	-	-
57	3,844	728,240	4	286	21,638

6 - 4 作業道実績表

区分	開設累計		単年度計			造林事業		
	路線	延長	路線	延長	事業費	路線	延長	事業費
市町村								
平成27年度	10,745	6,665,684	427	215,900	1,100,513	313	141,782	603,799
平成28年度	11,157	6,892,307	412	226,623	1,099,556	275	121,549	523,140
平成29年度	11,546	7,111,675	389	219,368	781,056	260	104,177	315,220
平成30年度	11,962	7,321,626	416	209,951	1,088,893	148	69,346	285,422
令和元年度	12,275	7,475,805	313	154,179	834,886	91	38,209	163,455
熊本市	13	9,052						
熊本管内計	13	9,052						
宇土市	20	11,726						
宇城市	6	4,356						
美里町	166	104,354	17	3,657	3,618			
宇城管内計	192	120,436	17	3,657	3,618			
荒尾市	1	960						
玉名市	3	2,010						
玉東町	5	2,162						
南関町	16	9,367						
長洲町	-	-						
和水町	56	30,651						
玉名管内計	81	45,150						
山鹿市	505	312,060	9	5,840	13,693	5	4,000	8,000
鹿本管内計	505	312,060	9	5,840	13,693	5	4,000	8,000
菊池市	714	397,359	34	13,556	40,447	31	11,006	6,100
合志市	-	-						
大津町	100	123,956	2	915	21,099	1	290	4,549
菊陽町	2	1,100						
菊池管内計	818	523,330	36	14,471	61,546	32	11,296	10,649
阿蘇市	493	264,638	33	14,541	32,615	4	625	837
南小国町	334	181,612	2	590	17,150			
小国町	182	90,541	1	672	16,250			
産山村	169	75,650	6	1,885	24,408			
高森町	502	253,103	12	6,961	86,235	2	1,190	1,907
南阿蘇村	188	76,026	1	105	119			
西原村	77	69,074	3	4,489	9,889			
阿蘇管内計	1,945	1,010,644	58	29,243	186,666	6	1,815	2,744
御船町	122	75,870	14	6,540	7,543			
嘉島町	-	-						
益城町	11	10,322	1	400	603			
甲佐町	47	42,023	1	500	878			
山都町	1,630	801,372	82	37,847	122,110	1	1,795	7,235
上益城管内計	1,812	930,487	98	45,287	131,134	1	1,795	7,235
八代市	601	494,308	4	1,533	33,189	3	833	15,688
氷川町	-	-						
八代管内計	601	494,308	4	1,533	33,189	3	833	15,688
水俣市	223	122,000	1	944	1,338			
芦北町	593	272,463	9	2,070	1,746	9	2,070	1,746
津奈木町	56	20,280						
芦北管内計	872	414,743	10	3,014	3,084	9	2,070	1,746

単位 事業費：千円、延長：m

間伐等森林整備促進対策事業			うち林業専用道（規格相当含む）			県有林・自力等		
路線	延長	事業費	路線	延長	事業費	路線	延長	事業費
103	60,906	449,374	20	16,671	394,081	11	13,212	47,340
65	55,305	382,966	21	17,446	347,318	72	49,769	193,450
89	87,263	370,764	19	12,566	288,058	40	27,928	95,072
203	99,066	655,761	33	21,282	557,274	65	41,539	147,710
192	88,058	514,616	23	13,377	367,645	30	27,912	156,815
17	3,657	3,618						
17	3,657	3,618						
3	1,040	2,080				1	800	3,613
3	1,040	2,080				1	800	3,613
2	860	19,409	2	860	19,409	1	1,690	14,938
1	625	16,550	1	625	16,550			
3	1,485	35,959	3	1,485	35,959	1	1,690	14,938
27	11,656	25,693	1	560	15,145	2	2,260	6,085
2	590	17,150	2	590	17,150			
1	672	16,250	1	672	16,250			
6	1,885	24,408	1	700	23,489			
10	5,771	84,328	5	3,283	82,716			
1	105	119						
1	869	539				2	3,620	9,350
48	21,548	168,487	10	5,805	154,750	4	5,880	15,435
14	6,540	7,543						
1	400	603						
1	500	878						
78	34,512	108,479	6	2,729	76,400	3	1,540	6,396
94	41,952	117,503	6	2,729	76,400	3	1,540	6,396
1	700	17,501	1	700	17,501			
1	700	17,501	1	700	17,501			
						1	944	1,338
						1	944	1,338

区分 市町村	開設累計		単年度計			造林事業		
	路線	延長	路線	延長	事業費	路線	延長	事業費
人吉市	280	239,071	2	1,460	20,400	2	1,460	20,400
錦町	28	25,948	1	1,020	18,700	1	1,020	18,700
あさぎり町	109	153,937						
多良木町	186	162,453	2	1,396	8,438			
湯前町	55	45,160						
水上村	339	284,874	13	10,137	51,585	2	2,270	24,772
相良村	181	205,568	1	1,100	29,576			
五木村	551	514,334	18	14,751	159,191	1	1,060	17,343
山江村	286	281,876	4	5,590	16,906			
球磨村	547	502,513	9	5,458	78,533	2	1,260	18,953
球磨管内計	2,564	2,417,709	50	40,912	383,329	8	7,070	100,168
上天草市	157	56,074	9	1,582	3,235	5	690	1,833
天草市	2,469	1,064,116	21	8,590	15,353	21	8,590	15,353
苓北町	246	77,696	1	50	39	1	50	39
天草管内計	2,872	1,197,886	31	10,222	18,627	27	9,330	17,225
計	12,275	7,475,805	313	154,179	834,886	91	38,209	163,455

資料：森林整備課

(注) 1. 造林事業については、事業費は査定事業費とする。

2. 自力等とは、県単独事業、市町村単独事業、緑資源機構、自力である。

間伐等森林整備促進対策事業			うち林業専用道（規格相当含む）			県有林・自力等		
路線	延長	事業費	路線	延長	事業費	路線	延長	事業費
1	920	1,893				1	476	6,545
4	3,378	6,870				7	4,489	19,943
1	1,100	29,576	1	1,100	29,576	7	5,963	69,951
10	7,728	71,897				4	5,590	16,906
6	3,658	57,830	2	1,558	53,459	1	540	1,750
22	16,784	168,066	3	2,658	83,035	20	17,058	115,095
4	892	1,402						
4	892	1,402						
192	88,058	514,616	23	13,377	367,645	30	27,912	156,815

7 林産物・木材関連工業

7 - 1 概要

項目		単位	H30	R1	増減
素材関係	価格	円/m ³			
	スギ中丸太		15,500	15,100	400
	ヒノキ中丸太		20,400	18,800	1,600
	生産量	千m ³	1,045	1,050	5
	スギ		784	787	3
	ヒノキ		214	226	12
	需要	千m ³	1,155	1,089	66
	製材用		716	733	17
	うち自県材		518	538	20
	その他用		261	356	95
	うち自県材		210	194	16
	供給	千m ³	1,155	1,089	66
	自県		728	732	4
	他県		376	342	34
外材		51	15	36	
製品関係	価格	円/m ³			
	スギ正角		38,500	38,700	200
	ヒノキ正角		50,000	50,700	700
	生産量	千m ³	427	415	12
	出荷量	千m ³	389	369	20
	建築用材		366	359	7
	土木建設用材		x	2	
	販売先	千m ³	398	370	28
県内		192	160	32	
県外		206	210	4	
住宅着工	総数	戸	17,234	14,979	2,255
	木造住宅	戸	10,796	9,525	1,271
	在来軸組		9,026	7,901	1,125
	木造プレハブ		165	174	9
	ツーバイフォー		1,605	1,450	155
	木造率	%	62.6	63.6	0.9

注1) 製品卸売価格は、熊本県における価格が公表されていないため、福岡県における価格である。

注2) 製材品出荷量は、前年末在庫の出荷動向に反映されるため、出荷量 > 生産量となる場合がある。

県内における素材と製材品の流れ (令和元年実績)

単位：千m³

県内素材生産量
1,050千m³

県内素材入荷量
1,089千m³

製材用素材消費量
733千m³

製材品生産量
415千m³

製材品出荷量
380千m³

製材品販売量
370千m³

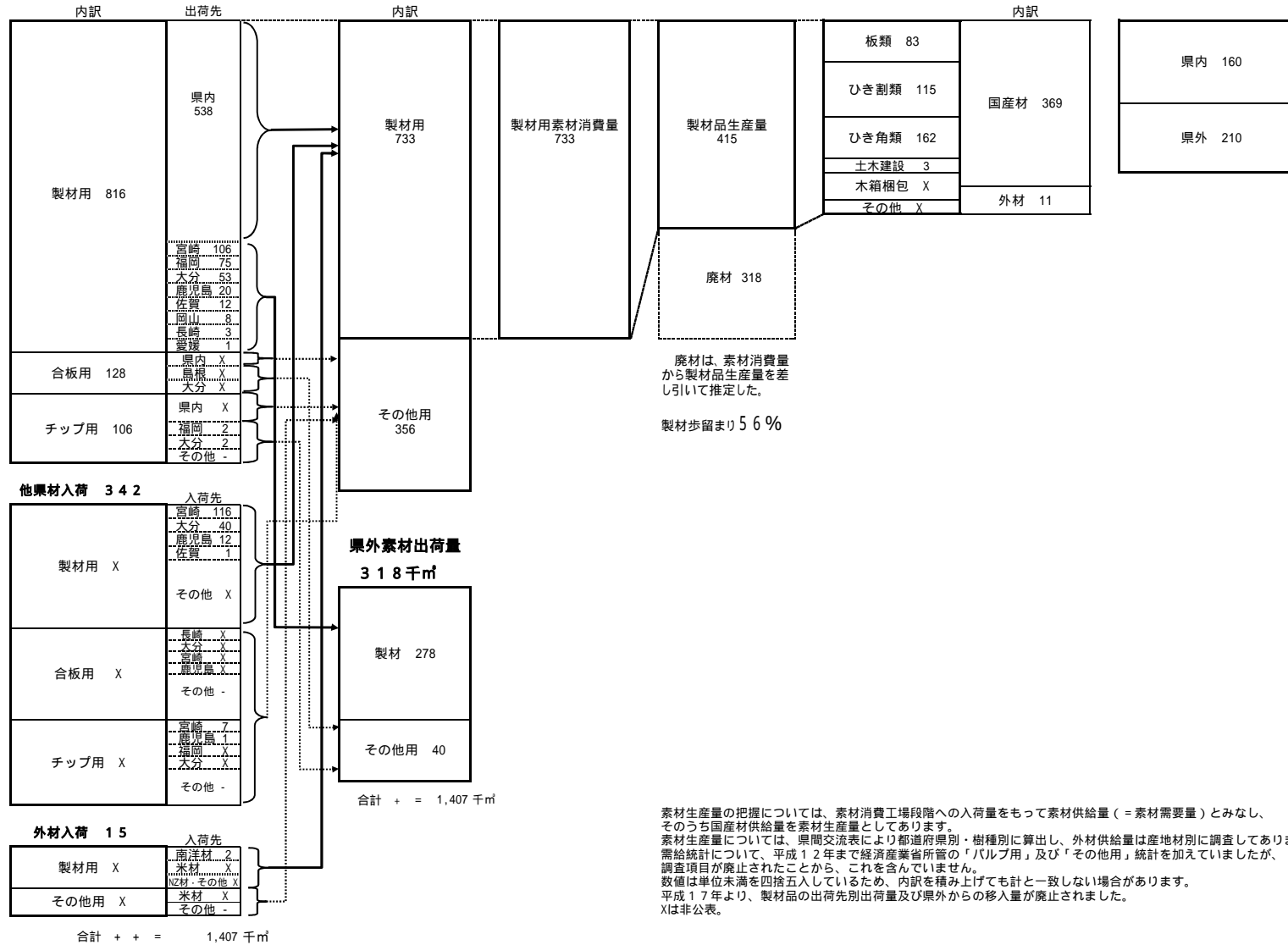

素材生産量の把握については、素材消費工場段階への入荷量をもって素材供給量 (= 素材需要量) とみなし、そのうち国産材供給量を素材生産量としてあります。
素材生産量については、県間交流表により都道府県別・樹種別に算出し、外材供給量は産地材別に調査してあります。
需給統計については、平成12年まで経済産業省所管の「パルプ用」及び「その他用」統計を加えていましたが、調査項目が廃止されたことから、これを含んでいません。
数値は単位未満を四捨五入しているため、内訳を積み上げても計と一致しない場合があります。
平成17年より、製材品の出荷先別出荷量及び県外からの移入量が廃止されました。
Xは非公表。

資料：農林水産省「木材需給報告書」

(1) 素材 (丸太) 部門

ア 素材需要量の年次推移 (熊本県) 用途別 (製材、合板、チップ用)

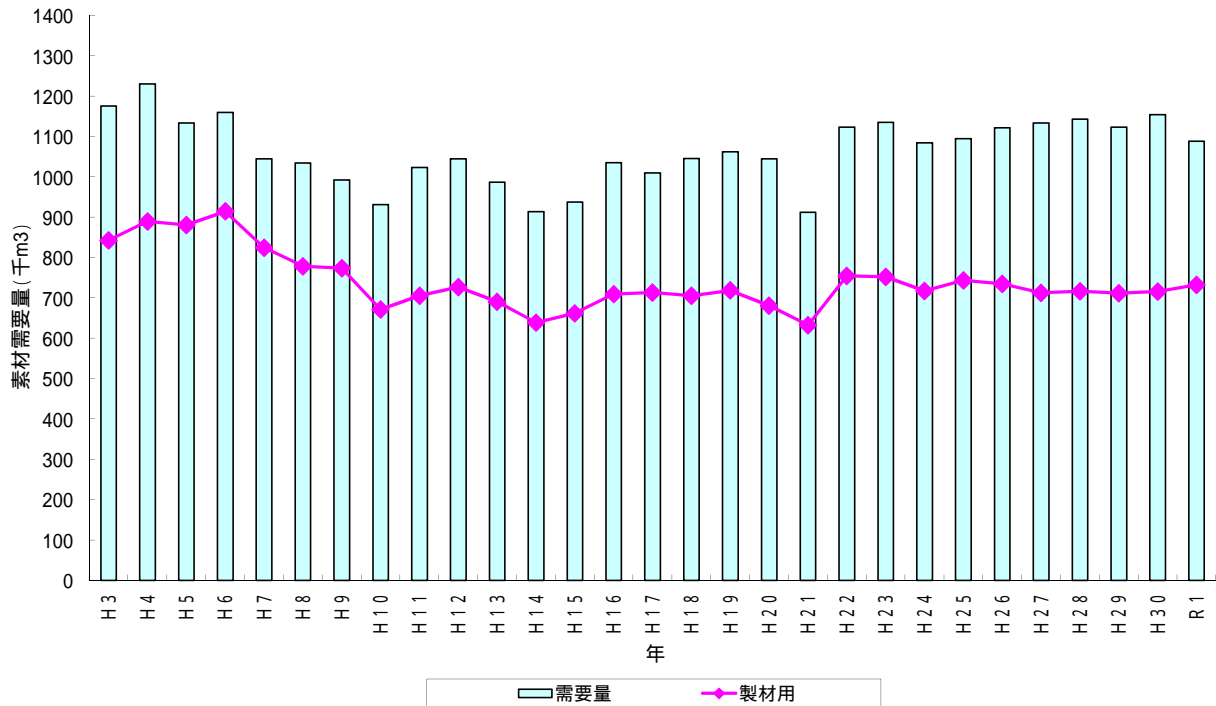

注) 平成14年から、合板用、チップ用の需要量は非公表。

【資料】農林水産省「木材需給報告書」

イ 素材供給量の年次推移 (熊本県) 入荷別 (自県、他県、外材)

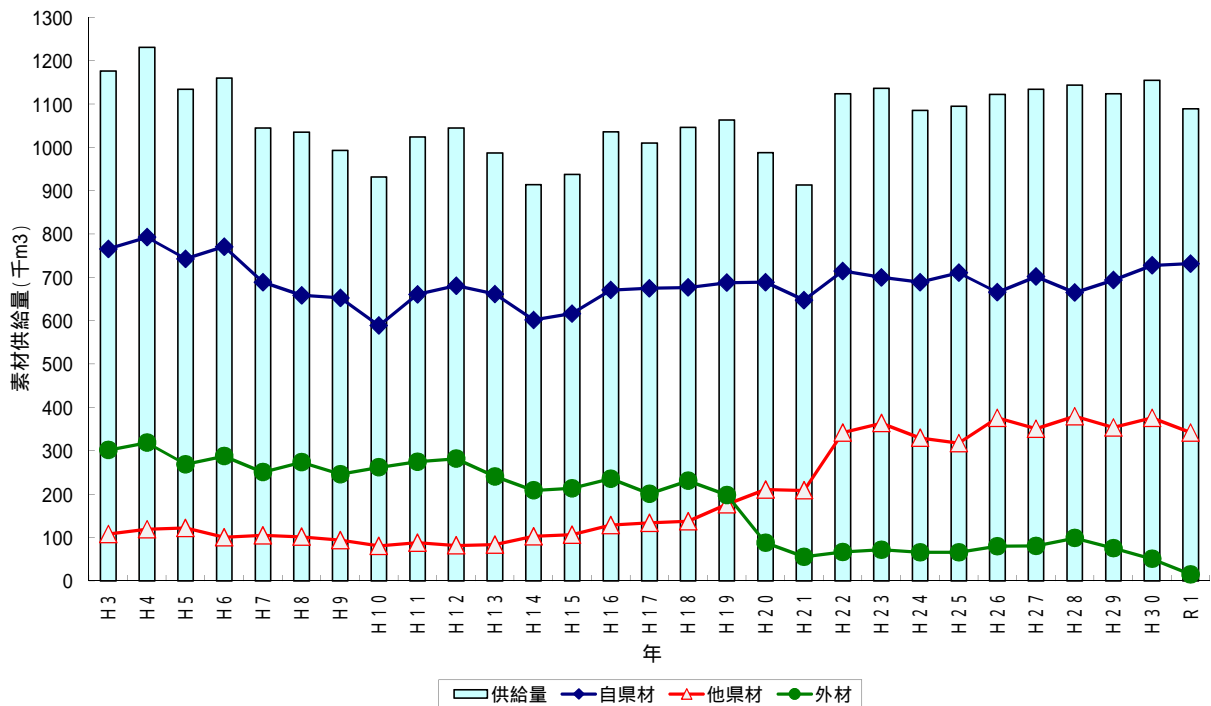

【資料】農林水産省「木材需給報告書」

ウ 素材生産量の年次推移（熊本県） 針葉樹・広葉樹別

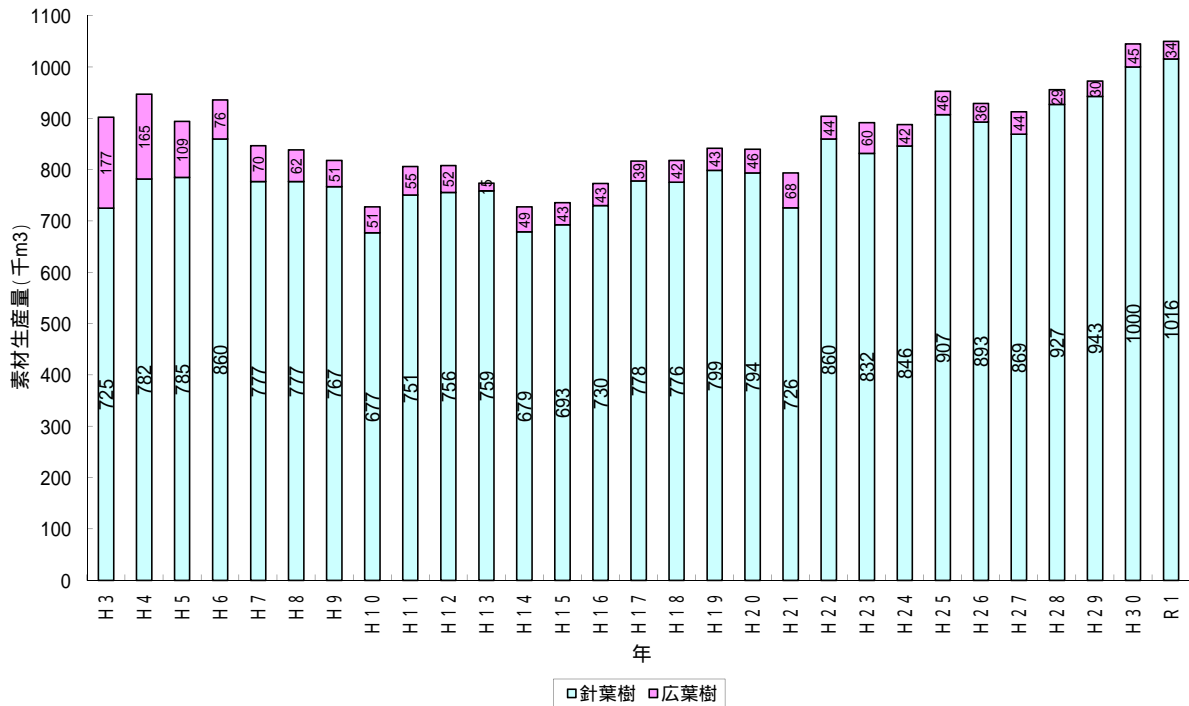

【資料】農林水産省「木材需給報告書」

エ 素材生産量の年次推移（熊本県） 針葉樹内訳

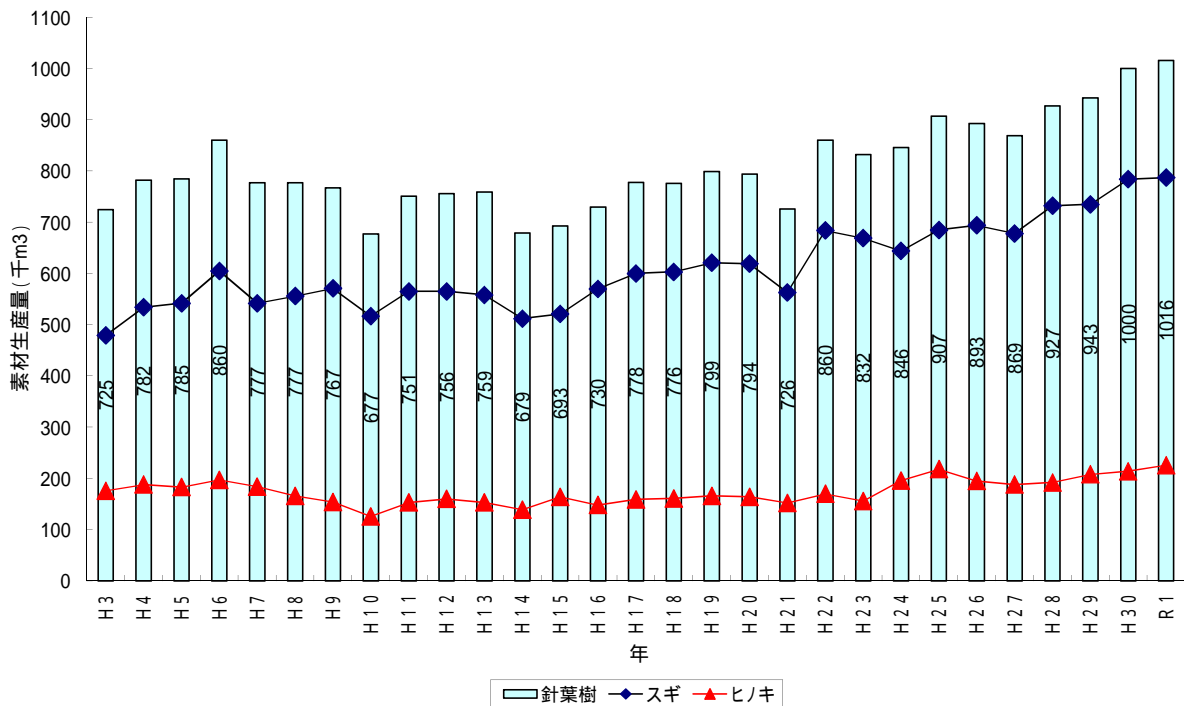

【資料】農林水産省「木材需給報告書」

(2) 製材部門

ア 用途別製材品出荷量の年次推移（熊本県）

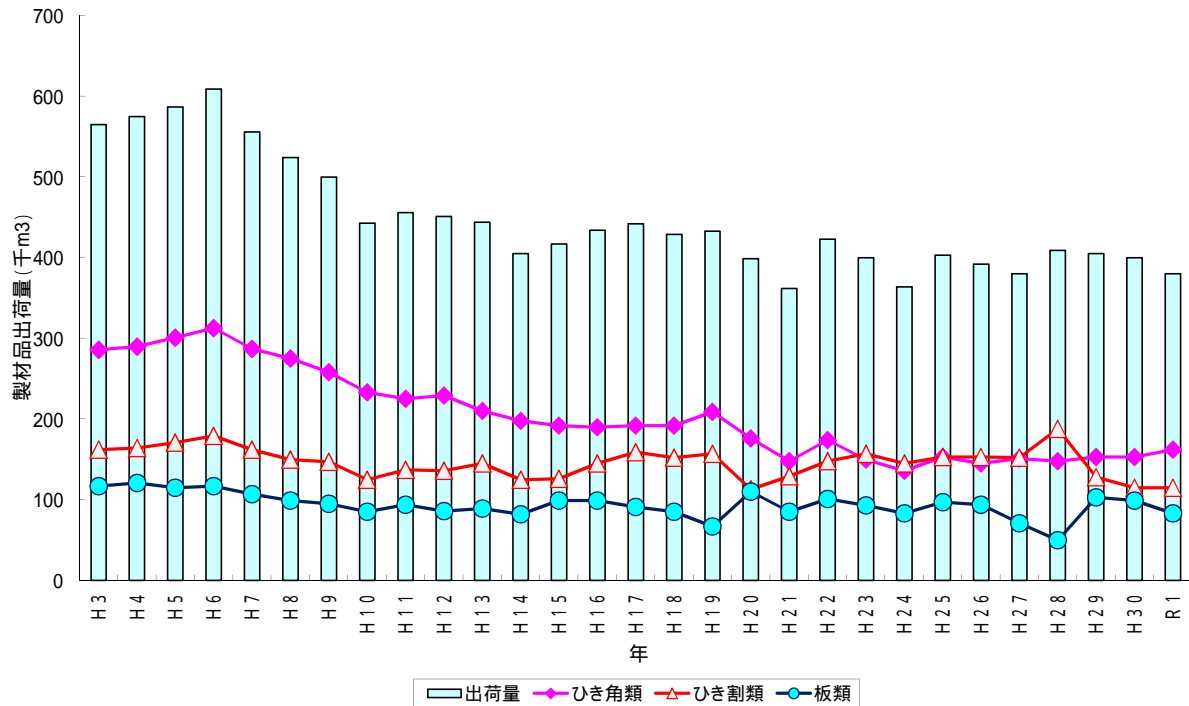

【資料】農林水産省「木材需給報告書」

イ 出荷先別製材品販売量の推移（熊本県）

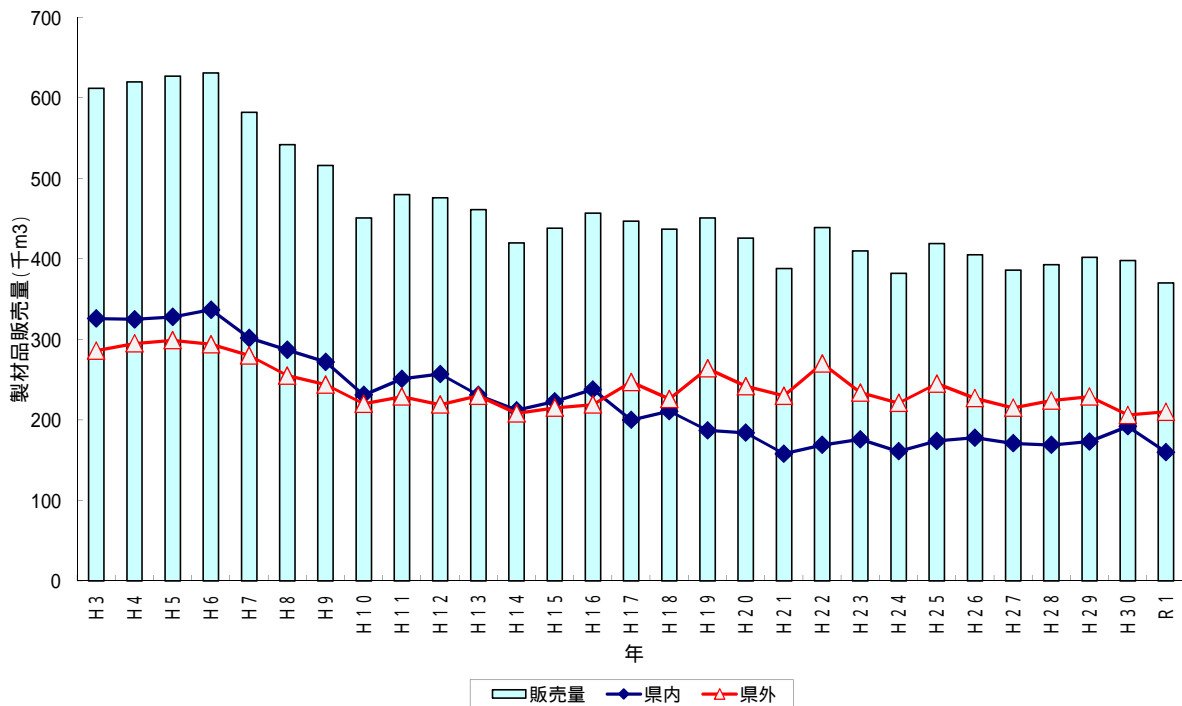

【資料】農林水産省「木材需給報告書」

(3) 木材価格

ア 素材価格の年推移（熊本、全国）

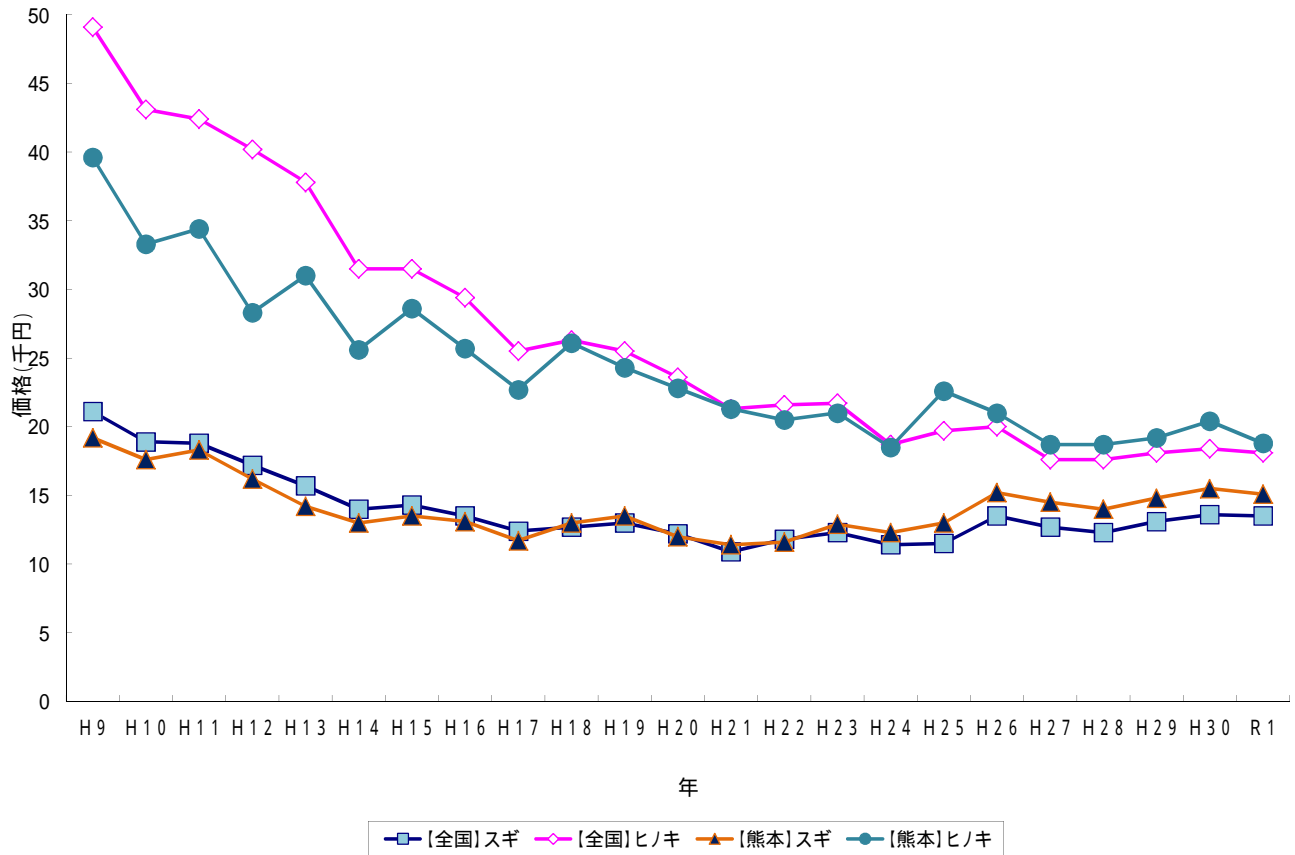

イ 素材価格の月推移（熊本、全国）

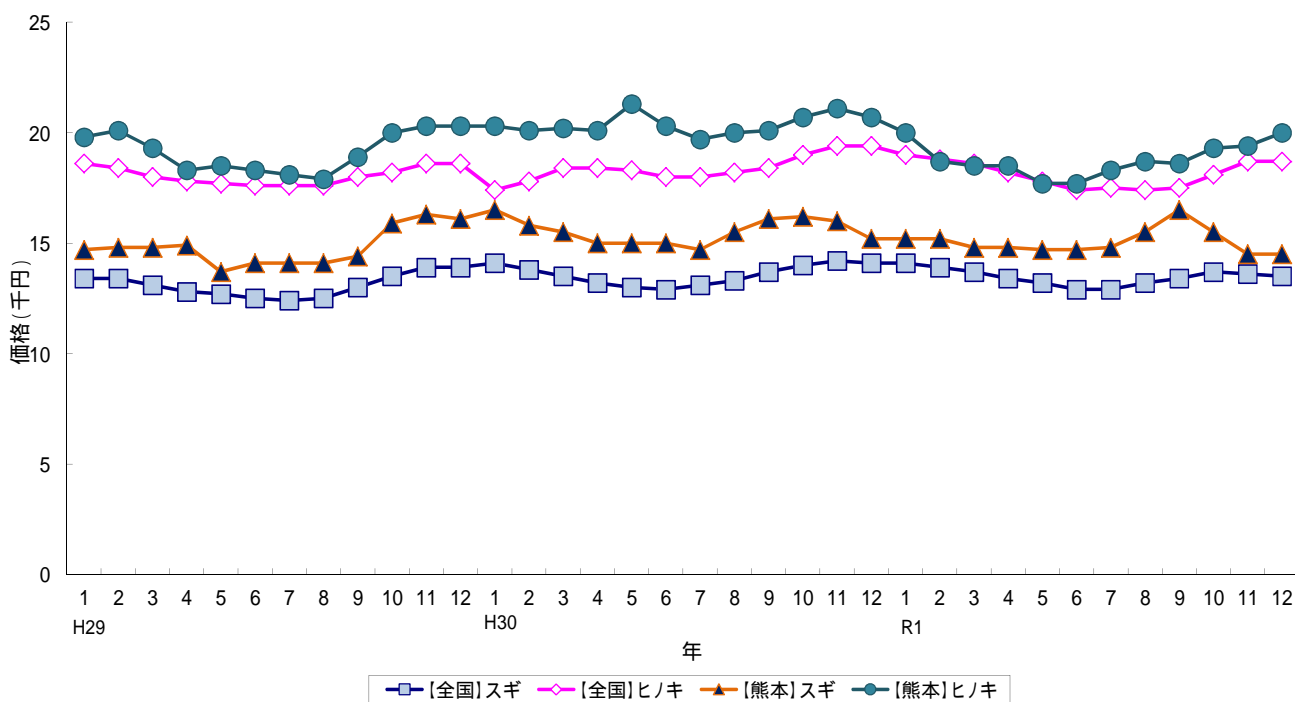

注) この価格は、製材工場における工場着購入価格であり、市場手数料や輸送費等を含んでいるため、市場取引価格とは異なる。
【資料】農林水産省「木材需給報告書」

ウ 製材品卸売価格の年推移（福岡、全国）

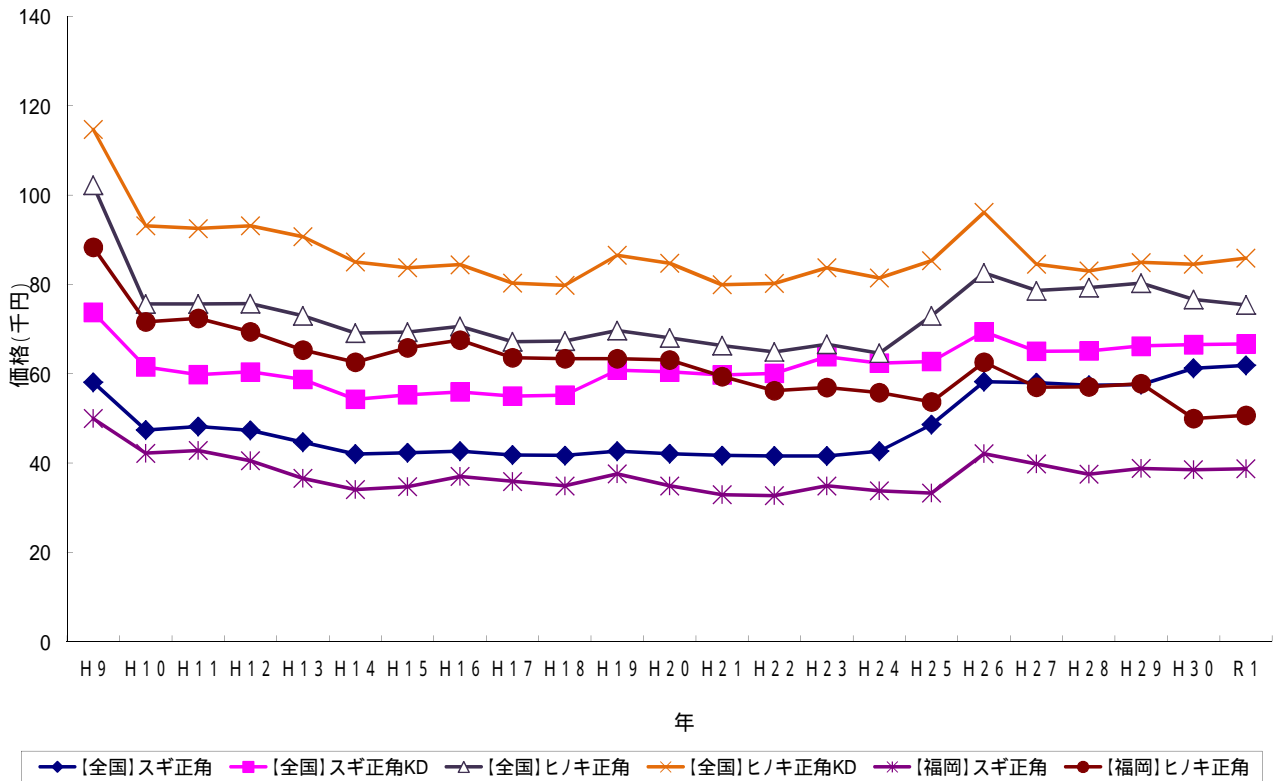

エ 製材品卸売価格の月推移（福岡、全国）

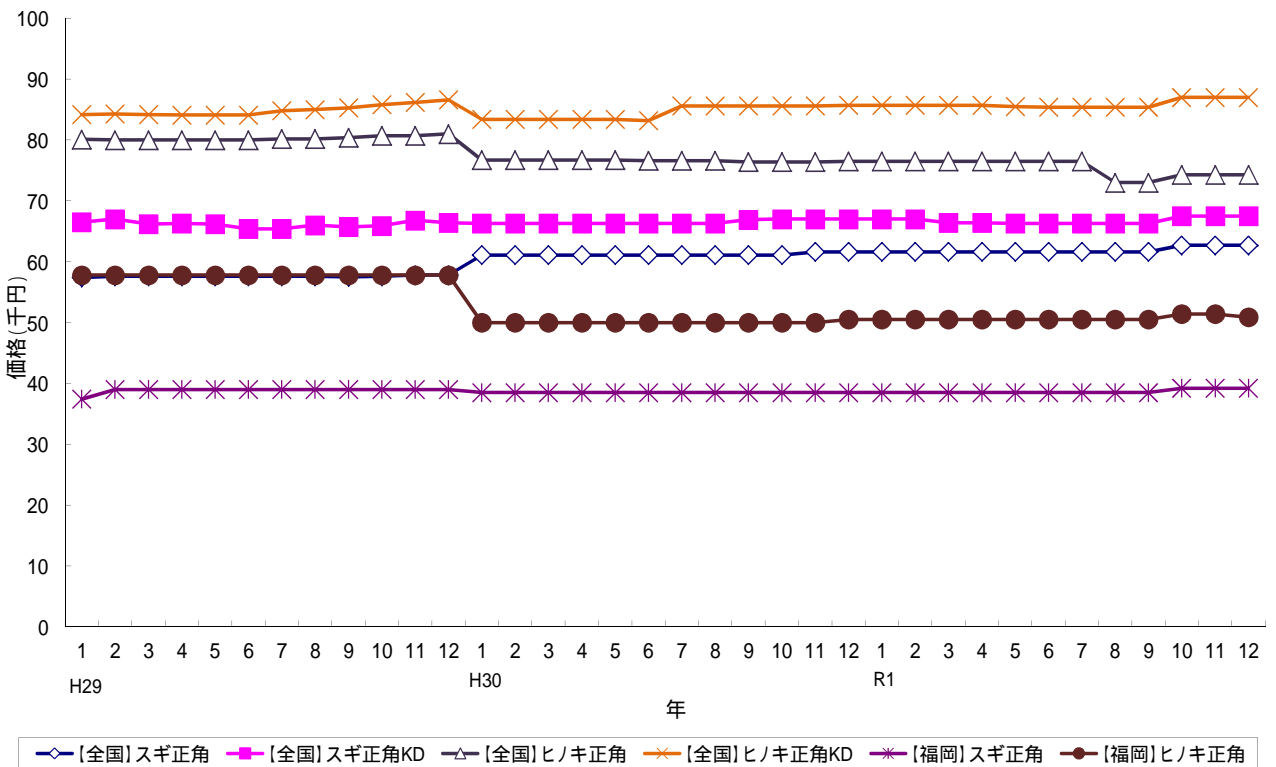

注) この価格は、福岡県内の木材市売市場、木材センター及び木材卸売業者における小売業者への店頭渡し平均販売価格である。
 【資料】農林水産省「木材需給報告書」

(4) 住宅着工戸数

ア 新設住宅着工戸数・木造戸数推移（熊本県）

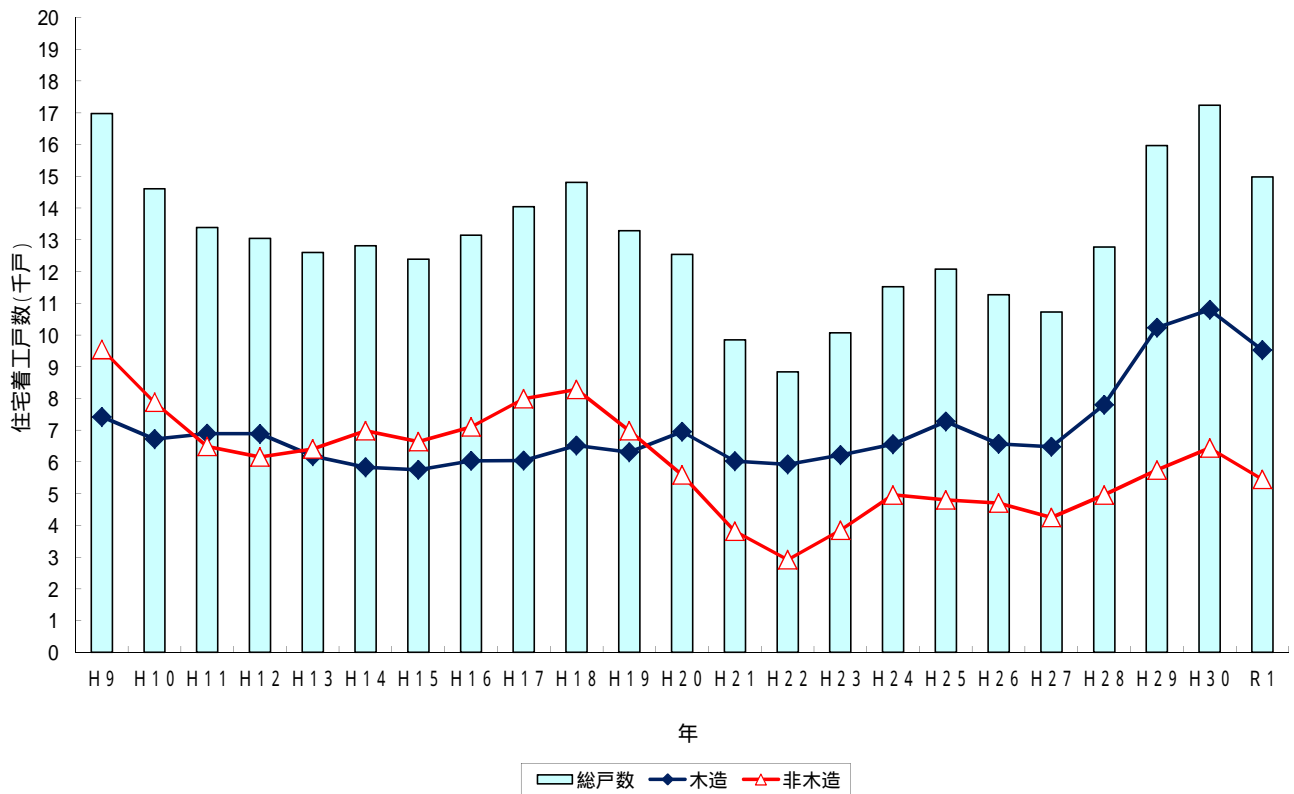

【資料】政府統計「住宅着工統計」

イ 木造住宅着工戸数内訳（熊本県）

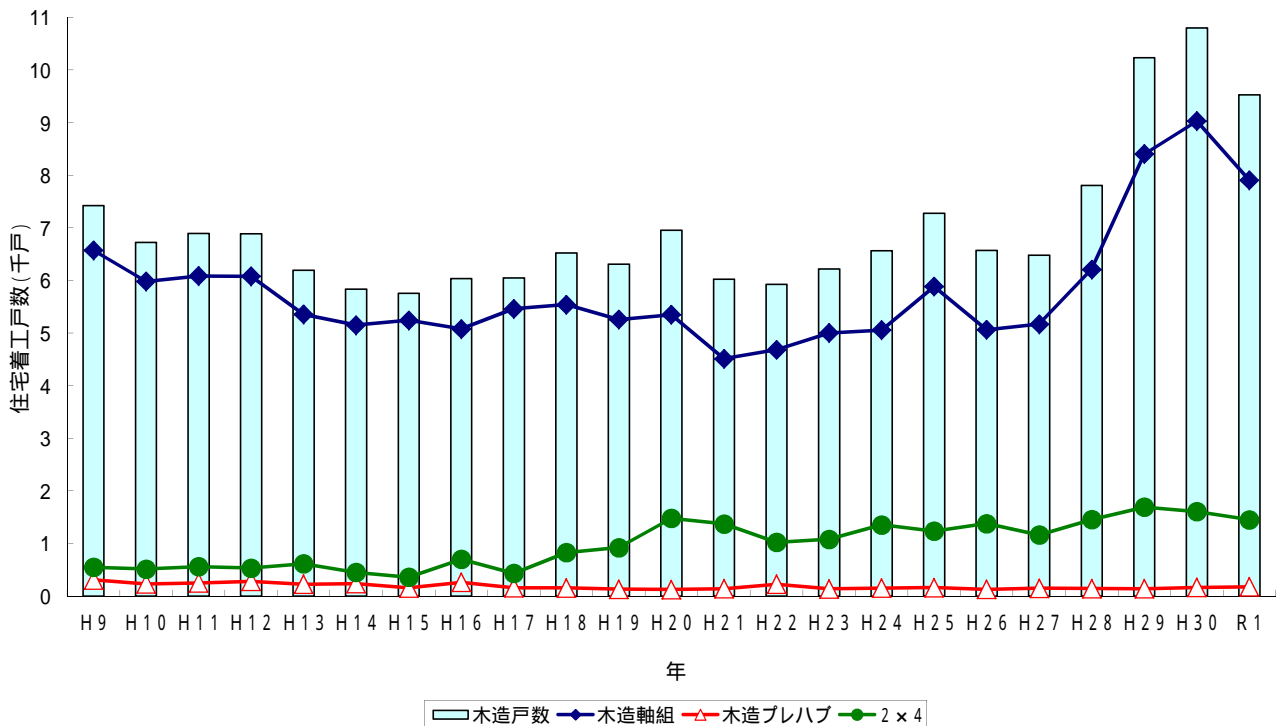

【資料】政府統計「住宅着工統計」
工法別数値については林業振興課で集計

7 - 2 木材価格の推移

(1) 素材価格の推移

(単位：円/m³)

年・月	全 国			熊 本		
	ス ギ	ヒ ノ キ	米 ツ ガ	ス ギ	ヒ ノ キ	米 ツ ガ
	中丸太 14～22cm 3.65～4m	中丸太 14～22cm 3.65～4m	30cm上 6m上	中丸太 14～22cm 3.65～4m	中丸太 14～22cm 3.65～4m	30cm上 6m上
17	12,500	25,800	23,500	11,800	22,800	28,000
18	12,600	26,300	24,200	12,900	25,700	28,000
19	13,000	25,500	26,500	13,500	24,300	-
20	12,200	23,600	27,300	12,000	22,800	-
21	10,900	21,300	23,500	11,400	21,300	-
22	11,800	21,600	24,200	11,600	20,500	-
23	12,300	21,700	24,400	12,900	21,000	-
24	11,400	18,700	24,000	12,300	18,500	-
25	11,500	19,700	23,000	13,000	22,600	-
26	13,500	20,000	25,000	15,200	21,000	-
27	12,700	17,600	24,800	14,500	18,700	-
28	12,300	17,600	25,000	14,000	18,700	-
29	13,100	18,100	23,000	14,800	19,200	-
30	13,600	18,400	26,800	15,500	20,400	-
R1	13,500	18,100	26,900	15,100	18,800	-
29. 1	13,400	18,600	23,600	14,700	19,800	-
2	13,400	18,400	23,700	14,800	20,100	-
3	13,100	18,000	24,000	14,800	19,300	-
4	12,800	17,800	23,800	14,900	18,300	-
5	12,700	17,700	24,000	13,700	18,500	-
6	12,500	17,600	23,800	14,100	18,300	-
7	12,400	17,600	23,800	14,100	18,100	-
8	12,500	17,600	21,900	14,100	17,900	-
9	13,000	18,000	21,900	14,400	18,900	-
10	13,500	18,200	21,900	15,900	20,000	-
11	13,900	18,600	21,900	16,300	20,300	-
12	13,900	18,600	21,900	16,100	20,300	-
30. 1	14,100	17,400	26,700	16,500	20,300	-
2	13,800	17,800	26,700	15,800	20,100	-
3	13,500	18,400	26,700	15,500	20,200	-
4	13,200	18,400	26,700	15,000	20,100	-
5	13,000	18,300	26,700	15,000	21,300	-
6	12,900	18,000	26,700	15,000	20,300	-
7	13,100	18,000	26,800	14,700	19,700	-
8	13,300	18,200	26,800	15,500	20,000	-
9	13,700	18,400	26,800	16,100	20,100	-
10	14,000	19,000	26,800	16,200	20,700	-
11	14,200	19,400	26,800	16,000	21,100	-
12	14,100	19,400	26,800	15,200	20,700	-
H31. 1	14,100	19,000	26,800	15,200	20,000	-
2	13,900	18,800	26,800	15,200	18,700	-
3	13,700	18,600	26,800	14,800	18,500	-
4	13,400	18,200	26,800	14,800	18,500	-
R1. 5	13,200	17,800	26,800	14,700	17,700	-
6	12,900	17,400	26,800	14,700	17,700	-
7	12,900	17,500	26,800	14,800	18,300	-
8	13,200	17,400	26,800	15,500	18,700	-
9	13,400	17,500	26,800	16,500	18,600	-
10	13,700	18,100	27,200	15,500	19,300	-
11	13,600	18,700	27,200	14,500	19,400	-
12	13,500	18,700	27,200	14,500	20,000	-

資料：農林水産省「木材需給報告書」

注) 素材価格は製材工場における工場着購入価格。

(2) 製品卸売価格の推移

(単位：円/m³)

年・月	全			国		福 岡	
	スギ正角	スギ正角 乾燥	ヒノキ正角	ヒノキ正角 乾燥	米ツガ正角	スギ正角	ヒノキ正角
	10.5cm,3m	10.5cm,3m	10.5cm,3m	10.5cm,3m	12.0cm,4m	10.5cm,3m	10.5cm,3m
17	41,800	55,000	67,200	80,300	51,200	35,900	63,600
18	41,700	55,200	67,300	79,800	52,900	34,900	63,400
19	42,700	60,800	69,700	86,500	64,300	37,600	63,400
20	42,100	60,400	68,000	84,700	68,000	34,900	63,100
21	41,700	59,700	66,300	79,900	66,800	32,900	59,400
22	41,600	60,100	64,900	80,200	66,100	32,700	56,200
23	41,600	63,800	66,600	83,700	66,300	34,900	56,900
24	42,700	62,400	64,600	81,400	66,300	33,800	55,800
25	48,600	62,700	73,000	85,300	70,900	33,300	53,700
26	58,200	69,400	82,600	96,100	74,100	42,100	62,600
27	58,100	65,100	78,600	84,600	75,300	39,800	57,000
28	57,400	65,100	79,300	83,000	75,400	37,500	57,100
29	57,600	66,200	80,300	84,900	75,600	38,800	57,800
30	61,200	66,500	76,600	84,500	82,600	38,500	50,000
R1	61,900	66,700	75,400	85,900	83,100	38,700	50,700
29.1	57,400	66,500	80,100	84,200	75,900	37,400	57,800
2	57,600	67,000	80,000	84,300	75,900	39,000	57,800
3	57,600	66,200	80,000	84,200	75,900	39,000	57,800
4	57,600	66,300	80,000	84,100	75,400	39,000	57,800
5	57,600	66,200	80,000	84,100	75,400	39,000	57,800
6	57,600	65,400	80,000	84,100	75,400	39,000	57,800
7	57,600	65,400	80,200	84,800	75,400	39,000	57,800
8	57,600	66,000	80,200	85,000	75,400	39,000	57,800
9	57,500	65,700	80,400	85,300	75,500	38,300	57,800
10	57,600	65,900	80,700	85,800	75,500	39,000	57,800
11	57,800	66,800	80,700	86,200	75,500	39,000	57,800
12	57,800	66,400	81,000	86,600	75,500	39,000	57,800
30.1	61,100	66,300	76,700	83,400	82,000	38,500	50,000
2	61,100	66,300	76,700	83,400	82,100	38,500	50,000
3	61,100	66,300	76,700	83,400	82,300	38,500	50,000
4	61,100	66,300	76,700	83,400	82,300	38,500	50,000
5	61,100	66,300	76,700	83,400	82,600	38,500	50,000
6	61,100	66,300	76,600	83,200	82,600	38,500	50,000
7	61,100	66,300	76,600	85,600	82,800	38,500	50,000
8	61,100	66,300	76,600	85,600	82,800	38,500	50,000
9	61,100	66,900	76,400	85,600	82,800	38,500	50,000
10	61,100	67,000	76,400	85,600	82,800	38,500	50,000
11	61,600	67,000	76,400	85,600	82,800	38,500	50,000
12	61,600	67,000	76,500	85,700	82,900	38,500	50,500
31.1	61,600	67,000	76,500	85,700	82,900	38,500	50,500
2	61,600	67,000	76,500	85,700	82,900	38,500	50,500
3	61,600	66,400	76,500	85,700	82,900	38,500	50,500
4	61,600	66,400	76,500	85,700	82,900	38,500	50,500
R1.5	61,600	66,300	76,500	85,500	82,700	38,500	50,500
6	61,600	66,300	76,500	85,400	82,700	38,500	50,500
7	61,600	66,300	76,500	85,400	82,700	38,500	50,500
8	61,600	66,300	73,000	85,400	82,600	38,500	50,500
9	61,600	66,300	73,000	85,400	82,600	38,500	50,500
10	62,700	67,500	74,300	87,000	84,100	39,200	51,400
11	62,700	67,500	74,300	87,000	84,100	39,200	51,400
12	62,700	67,500	74,300	87,000	84,100	39,200	50,900

資料：農林水産省「木材需給報告書」

注) 製品卸売価格は、木材市売市場、木材センター及び木材問屋における小売業者への店頭渡し販売価格。

7 - 3 素材の状況等

(1) 主要樹種別素材生産量

(熊本県) (単位：千m³)

年次	計	針葉樹					広葉樹
		小計	スギ	ヒノキ	アカツ・クマツ	その他	
実数							
16	773	730	570	148	7	5	43
17	817	778	600	159	13	6	39
18	818	776	603	161	6	6	42
19	842	799	621	166	6	6	43
20	840	794	619	164	6	5	46
21	794	726	563	152	9	2	68
22	904	860	684	170	4	2	44
23	892	832	669	156	6	1	60
24	888	846	644	196	5	1	42
25	953	907	685	218	3	1	46
26	929	893	694	195	3	1	36
27	913	869	678	188	3	0	44
28	956	927	732	192	3	0	29
29	973	943	735	208	0	0	30
30	1,045	1000	784	214	2	0	45
R1	1,050	1016	787	226	3	0	34
構成比							
16	100.0	94.4	73.7	19.1	0.9	0.6	5.6
17	100.0	95.2	73.4	19.5	1.6	0.7	4.8
18	100.0	94.9	73.7	19.7	0.7	0.7	5.1
19	100.0	94.9	73.8	19.7	0.7	0.7	5.1
20	100.0	94.5	73.7	19.5	0.7	0.6	5.5
21	100.0	91.4	70.9	19.1	1.1	0.3	8.6
22	100.0	95.1	75.7	18.8	0.4	0.2	4.9
23	100.0	93.3	75.0	17.5	0.7	0.1	6.7
24	100.0	95.3	72.5	22.1	0.6	0.1	4.7
25	100.0	95.2	71.9	22.9	0.3	0.1	4.8
26	100.0	96.1	74.7	21.0	0.3	0.1	3.9
27	100.0	95.2	74.3	20.6	0.3	0.0	4.8
28	100.0	97.0	76.6	20.1	0.3	0.0	3.0
29	100.0	96.9	75.5	21.4	0.0	0.0	3.1
30	100.0	95.7	75.0	20.5	0.2	0.0	4.3
R1	100.0	96.8	75.0	21.5	0.3	0.0	3.2

(全国) (単位：千m³)

年次	計	針葉樹					広葉樹
		小計	スギ	ヒノキ	アカツ・クマツ	その他	
実数							
16	15,615	13,167	7,491	2,004	816	2,856	2,448
17	16,166	13,695	7,756	2,014	783	3,142	2,471
18	16,609	14,017	8,059	1,991	811	3,156	2,592
19	17,650	15,162	8,848	1,986	794	3,534	2,488
20	17,709	14,975	8,755	1,886	815	3,519	2,734
21	16,619	13,976	8,263	1,957	704	3,052	2,643
22	17,193	14,789	9,049	2,029	689	3,022	2,404
23	18,290	15,986	9,649	2,169	580	3,588	2,304
24	18,479	16,062	9,956	2,165	661	3,280	2,417
25	19,646	17,246	10,902	2,300	624	3,420	2,400
26	19,913	17,741	11,193	2,395	674	3,479	2,172
27	20,049	17,813	11,226	2,364	779	3,444	2,236
28	20,660	18,464	11,848	2,460	678	3,478	2,188
29	21,408	19,258	12,276	2,762	641	3,578	2,153
30	21,640	19,462	12,532	2,771	628	3,531	2,178
R1	21,883	19,876	12,736	2,966	601	3,573	2,007
構成比							
16	100.0	84.3	48.0	12.8	5.2	18.3	15.7
17	100.0	84.7	48.0	12.5	4.8	19.4	15.3
18	100.0	84.4	48.5	12.0	4.9	19.0	15.6
19	100.0	85.9	50.1	11.3	4.5	20.0	14.1
20	100.0	84.6	49.4	10.6	4.6	19.9	15.4
21	100.0	84.1	49.7	11.8	4.2	18.4	15.9
22	100.0	86.0	52.6	11.8	4.0	17.6	14.0
23	100.0	87.4	52.8	11.9	3.2	19.6	12.6
24	100.0	86.9	53.9	11.7	3.6	17.7	13.1
25	100.0	87.8	55.5	11.7	3.2	17.4	12.2
26	100.0	89.1	56.2	12.0	3.4	17.5	10.9
27	100.0	88.8	56.0	11.8	3.9	17.2	11.2
28	100.0	89.4	57.3	11.9	3.3	16.8	10.6
29	100.0	90.0	57.3	12.9	3.0	16.7	10.1
30	100.0	89.9	57.9	12.8	2.9	16.3	10.1
R1	100.0	90.8	58.2	13.6	2.7	16.3	9.2

資料：農林水産省「木材需給報告書」

注) 平成12年まで経済産業省生産動態調査で把握していた「パルプ用」及び「その他用」の項目が廃止されたことに伴い、13年以降の統計にはこれを含みません。
(12年までの生産量には「パルプ用」は含むが「その他用」は含みません。)

(2) 需要部門別素材生産量

(熊本県)

(単位：千m³)

年次	計	需要部門別素材生産量					素材出荷先	
		製材用	合板用	チップ用	パルプ用	その他	県内	県外
実数								
16	773	685	20	68	671	102
17	817	729	27	61	675	142
18	818	717	36	65	677	141
19	842	725	35	82	688	154
20	840	683	51	106	689	151
21	794	628	56	110	648	146
22	904	704	80	120	715	189
23	892	696	68	128	700	192
24	888	704	66	118	689	199
25	953	752	77	124	711	242
26	929	754	76	99	666	263
27	913	693	74	146	702	211
28	956	740	75	141	665	291
29	973	758	103	112	694	279
30	1045	826	101	118	728	317
R1	1050	816	128	106	732	318
構成比								
16	100.0	88.6	2.2	8.8	86.8	13.2
17	100.0	89.2	2.9	7.5	82.6	17.4
18	100.0	87.7	3.9	7.9	82.8	17.2
19	100.0	86.1	3.8	9.7	81.7	18.3
20	100.0	81.3	5.5	12.6	82.0	18.0
21	100.0	79.1	6.0	13.9	81.6	18.4
22	100.0	77.9	8.6	13.3	79.1	20.9
23	100.0	78.0	7.3	14.3	78.5	21.5
24	100.0	79.3	7.1	13.3	77.6	22.4
25	100.0	78.9	8.3	13.0	74.6	25.4
26	100.0	81.2	8.2	10.7	71.7	28.3
27	100.0	75.9	8.0	16.0	76.9	23.1
28	100.0	77.4	8.1	14.7	69.6	30.4
29	100.0	77.9	11.1	11.5	71.3	28.7
30	100.0	79.0	10.9	11.3	69.7	30.3
R1	100.0	77.7	13.8	10.1	69.7	30.3

(全国)

(単位：千m³)

年次	計	需要部門別素材生産量					素材出荷先	
		製材用	合板用	チップ用	パルプ用	その他	自都道府県	他都道府県
実数								
16	15,615	11,469	546	3,600	13,356	2,259
17	16,166	11,571	863	3,732	13,731	2,435
18	16,609	11,645	1,144	3,820	13,960	2,649
19	17,650	11,981	1,632	4,037	14,695	2,955
20	17,709	11,110	2,137	4,462	14,388	3,321
21	16,619	10,243	1,979	4,397	13,460	3,159
22	17,193	10,582	2,490	4,121	13,697	3,496
23	18,290	11,492	2,524	4,274	14,425	3,865
24	18,479	11,321	2,602	4,556	14,451	4,028
25	19,646	12,058	3,016	4,572	15,222	4,424
26	19,913	12,211	3,191	4,511	15,352	4,561
27	20,049	12,004	3,356	4,689	15,507	4,536
28	20,660	12,182	3,682	4,796	15,687	4,975
29	21,279	12,632	3,993	4,654	16,180	5,225
30	21,640	12,563	4,492	4,585	15,972	5,668
R1	21,883	12,875	4,745	4,263	15,940	5,943
構成比								
16	100.0	73.4	3.5	23.1	85.5	14.5
17	100.0	71.6	5.3	23.1	84.9	15.1
18	100.0	70.1	6.9	23.0	84.1	15.9
19	100.0	67.9	9.2	22.9	83.3	16.7
20	100.0	62.7	12.1	25.2	81.2	18.8
21	100.0	61.6	11.9	26.5	81.0	19.0
22	100.0	61.5	14.5	24.0	79.7	20.3
23	100.0	62.8	13.8	23.4	78.9	21.1
24	100.0	61.3	14.1	24.7	78.2	21.8
25	100.0	61.4	15.4	23.3	77.5	22.5
26	100.0	61.3	16.0	22.7	77.1	22.9
27	100.0	59.9	16.7	23.4	77.4	22.6
28	100.0	59.0	17.8	23.2	75.9	24.1
29	100.0	59.4	18.8	21.9	75.6	24.4
30	100.0	58.1	20.8	21.2	73.8	26.2
R1	100.0	58.8	21.7	19.5	72.8	27.2

資料：農林水産省「木材需給報告書」

注) 経済産業省生産動態調査で把握していた「パルプ用」及び「その他用」の項目が廃止されたことに伴い、平成13年調査よりこれを含んでいません。また、元～12年値については、12年までとりまとめてきた「パルプ用」及び「その他用」を除いて算出してあります。

(3) 市町村別・所有形態（国有・公有）別素材生産量

（単位：県計千m³、その他m³）

区分 市町村	国有林			公有林		
	針葉樹	広葉樹	計	針葉樹	広葉樹	計
平成26年	112	6	105	94	2	94
平成27年	93	4	118	47	1	95
平成28年	100	9	109	35	0	35
平成29年	114	2	116	61	1	62
平成30年	144	2	146	48	2	50
令和元年	126	2	128	54	1	55
熊本市	1,729	111	1,840	-	-	-
熊本管内計	1,729	111	1,840	-	-	-
宇土市	829	-	829	-	-	-
宇城市	-	-	-	-	-	-
美里町	-	-	-	-	-	-
宇城管内計	829	-	829	-	-	-
荒尾市	-	-	-	-	-	-
玉名市	-	-	-	-	-	-
玉東町	609	10	619	-	-	-
南関町	-	-	-	-	-	-
長洲町	-	-	-	-	-	-
和水町	-	-	-	-	-	-
玉名管内計	609	10	619	-	-	-
山鹿市	11,372	148	11,520	1,245	-	1,245
鹿本管内計	11,372	148	11,520	1,245	-	1,245
菊池市	4,962	59	5,021	3,562	771	4,333
合志市	-	-	-	503	-	503
大津町	-	-	-	-	-	-
菊陽町	-	-	-	1,038	-	1,038
菊池管内計	4,962	59	5,021	5,103	771	5,874
阿蘇市	4,398	188	4,586	118	-	118
南小国町	-	-	-	242	-	242
小国町	-	-	-	-	-	-
産山村	-	-	-	196	-	196
高森町	-	-	-	157	-	157
西原村	-	-	-	-	-	-
南阿蘇村	-	-	-	2,397	-	2,397
阿蘇管内計	4,398	188	4,586	3,109	-	3,109
御船町	3,833	-	3,833	-	-	-
嘉島町	-	-	-	-	-	-
益城町	-	-	-	127	-	127
甲佐町	-	-	-	-	-	-
山都町	16,171	89	16,260	963	-	963
上益城管内計	20,004	89	20,093	1,090	-	1,090
八代市	15,341	64	15,405	-	-	-
氷川町	-	-	-	-	-	-
八代管内計	15,341	64	15,405	-	-	-

区分 市町村	国有林			公有林		
	針葉樹	広葉樹	計	針葉樹	広葉樹	計
水俣市	1,543	37	1,580	2,361	-	2,361
芦北町	4,891	325	5,216	470	-	470
津奈木町	-	-	-	2	-	2
芦北管内計	6,434	362	6,796	2,833	-	2,833
人吉市	31,233	201	31,434	1,396	-	1,396
錦町	-	-	-	6,209	-	6,209
あさぎり町	-	11	11	8,418	13	8,431
多良木町	5,713	73	5,786	4,366	-	4,366
湯前町	5,787	9	5,796	3,167	-	3,167
水上村	6,831	18	6,849	1,076	-	1,076
相良村	2,657	516	3,173	2,952	-	2,952
五木村	37	9	46	3,957	-	3,957
山江村	-	-	-	5,809	-	5,809
球磨村	7,494	9	7,503	3,441	-	3,441
球磨管内計	59,752	846	60,598	40,791	13	40,804
上天草市	-	-	-	111	-	111
天草市	394	38	432	82	1	83
苓北町	-	-	-	-	-	-
天草管内計	394	38	432	193	1	194
全県合計	125,824	1,915	127,739	54,364	785	55,149

注 1) 経済産業省生産動態調査で把握していた「パルプ用」及び「その他用」の項目が廃止されたことに伴い、平成13年調査よりこれを含んでいません。

注 2) 平成18年までは私有林の市町村別内訳を林業振興課で推計し掲載していましたが、平成19年以降は推計に活用していたデータの入手が困難なため、掲載していません。

(4) 自県・他県・外材別、主要需要部門別素材入荷量
(熊本県)

年次	総計										
	計	国産材		外材	南洋材 (ㇿ材)	米材	北洋材	NZ材	その他		
		自県材	他県材								
実数											
16	1,036	800	671	129	236	31 (1)	5	176	24	0	
17	1,010	809	675	134	201	10 (0)	7	154	30	0	
18	1,046	815	677	138	231	0 (0)	4	196	31	0	
19	1,063	865	688	177	198	1 (0)	11	161	25	0	
20	988	900	689	211	88	1 (0)	5	63	19	0	
21	913	857	648	209	56	0 (0)	6	34	16	0	
22	1,124	1,057	715	342	67	1 (0)	21	28	17	0	
23	1,136	1,064	700	364	72	1 (0)	49	4	18	0	
24	1,085	1,019	689	330	66	0 (0)	43	4	19	0	
25	1,095	1,029	711	318	66	X X	44	3	X	0	
26	1,122	1,042	666	376	80	X -	55	X	X -		
27	1,134	1,053	702	351	81	2 -	63	X	X	-	
28	1,144	1,045	665	380	99	1 -	79	X	X	-	
29	1,124	1,048	694	354	76	x -	57	x	15	-	
30	1,155	1,104	728	376	51	2	33	x	x	-	
R1	1,089	1,074	732	342	15	2	2	-	x	x	
構成比											
16	100.0	77.2	64.8	12.5	22.8	3.0 -	0.5 X		x -		
17	100.0	80.1	66.8	13.3	19.9	1.0 -	0.7 X		x -		
18	100.0	77.9	64.7	13.2	22.1	0.0 -	0.4 X		x -		
19	100.0	81.4	64.7	16.7	18.6	0.1 -	1.0 X		x -		
20	100.0	91.1	69.7	21.4	8.9	0.1 -	0.5 X		x -		
21	100.0	93.9	71.0	22.9	6.1	0.0 -	0.7 X		x -		
22	100.0	94.0	63.6	30.4	6.0	0.1 -	1.9 X		x -		
23	100.0	93.7	61.6	32.0	6.3	0.1 -	4.3 X		x -		
24	100.0	93.9	63.5	30.4	6.1	0.0 -	4.0 X		x -		
25	100.0	94.0	64.9	29.0	6.0	0.0 -	4.0 X		x -		
26	100.0	92.9	59.4	33.5	7.1	0.0 -	4.9	X	x -		
27	100.0	92.9	61.9	31.0	7.1	0.2 -	5.6	X	x	-	
28	100.0	91.3	58.1	33.2	8.7	0.1 -	6.9	X	x	-	
29	100.0	93.2	61.7	31.5	6.8	0.0 -	5.1	X	x	-	
30	100.0	95.6	63.0	32.6	4.4	0.2 -	2.9	X	x	-	
R1	100.0	98.6	67.2	31.4	1.4	0.2 -	0.2	X	x	-	

(全国)

年次	総計										
	計	国産材		外材	南洋材 (ㇿ材)	米材	北洋材	NZ材	その他		
		自県材	他県材								
実数											
16	30,864	15,624	13,365	2,259	15,240	1,621 (828)	5,953	5,858	1,396	412	
17	29,041	16,166	13,731	2,435	12,875	1,380 (849)	5,333	4,840	966	356	
18	29,441	16,609	13,960	2,649	12,832	1,219 (841)	5,274	5,097	954	288	
19	28,789	17,650	14,695	2,955	11,139	1,008 (768)	4,613	4,438	845	235	
20	26,036	17,709	14,422	3,287	8,327	672 (504)	4,410	2,166	866	213	
21	22,803	16,619	13,460	3,159	6,184	493 (394)	3,732	1,117	634	208	
22	23,724	17,193	13,697	3,496	6,531	526 (349)	4,013	978	858	156	
23	24,570	18,290	15,986	2,304	6,280	461 (352)	4,253	599	790	177	
24	24,656	18,479	14,451	4,028	6,177	347 (258)	4,372	468	803	187	
25	26,029	19,646	15,222	4,424	6,383	288 (213)	4,796	458	661	180	
26	25,582	19,913	15,352	4,561	5,669	304 (221)	4,238	436	524	167	
27	25,092	20,049	15,507	4,536	5,045	272 (196)	3,803	343	473	151	
28	26,029	20,660	15,687	4,975	5,370	243 (188)	4,106	381	458	179	
29	26,466	21,408	16,180	5,225	5,059	217 -	3,882	348	466	149	
30	26,545	21,640	15,972	5,668	4,905	175	3,746	359	440	185	
R1	26,348	21,883	15,940	5,943	4,465	164	3,423	321	393	164	
構成比											
16	100.0	50.6	43.3	7.3	49.4	5.3 (2.7)	19.3	19.0	4.5	1.3	
17	100.0	55.7	47.3	8.4	44.3	4.8 (2.9)	18.4	16.7	3.3	1.2	
18	100.0	56.4	47.4	9.0	43.6	4.1 (2.9)	17.9	17.3	3.2	1.0	
19	100.0	61.3	51.0	10.3	38.7	3.5 (2.7)	16.0	15.4	2.9	0.8	
20	100.0	68.0	55.4	12.6	32.0	2.6 (1.9)	16.9	8.3	3.3	0.8	
21	100.0	72.9	59.0	13.9	27.1	2.2 (1.7)	16.4	4.9	2.8	0.9	
22	100.0	72.5	57.7	14.7	27.5	2.2 (1.5)	16.9	4.1	3.6	0.7	
23	100.0	74.4	65.1	9.4	25.6	1.9 (1.4)	17.3	2.4	3.2	0.7	
24	100.0	74.9	58.6	16.3	25.1	1.4 (1.0)	17.7	1.9	3.3	0.8	
25	100.0	75.5	58.5	17.0	24.5	1.1 (0.8)	18.4	1.8	2.5	0.7	
26	100.0	77.8	60.0	17.8	22.2	1.2 (0.9)	16.6	1.7	2.0	0.7	
27	100.0	79.9	61.8	18.1	20.1	1.1 (0.8)	15.2	1.4	1.9	0.6	
28	100.0	79.4	60.3	19.1	20.6	0.9 (0.7)	15.8	1.5	1.8	0.7	
29	100.0	80.9	61.1	19.7	19.1	0.8 (0.0)	14.7	1.3	1.8	0.6	
30	100.0	81.5	60.2	21.4	18.5	0.7 (0.0)	14.1	1.4	1.7	0.7	
R1	100.0	83.1	60.5	22.6	16.9	0.6 (0.0)	13.0	1.2	1.5	0.6	

注) ・経済産業省生産動態調査で把握していた「パルプ用」及び「その他用」の項目が廃止されたことに伴い、平成13年調査より統計の素材需要量及び素材供給量にはこれを含んでいません。また、元～12年値については、12年までとりまとめた「パルプ用」及び「その他用」の素材需要量及び素材供給量を除いて算出してあります。

・Xは非公表

(単位：千m3)

製材用					合板用					チップ用				
計	国産材	自県材	他県材	外材	計	国産材	自県材	他県材	外材	計	国産材	自県材	他県材	外材
710	676	584	92	34	X	X	X	X	X	X	X	X	X	X
714	676	588	88	38	X	X	X	X	X	X	X	X	X	X
706	667	577	90	39	X	X	X	X	X	X	X	X	X	X
719	668	576	92	51	X	X	X	X	X	X	X	X	X	X
687	653	545	108	34	X	X	X	X	X	X	X	X	X	X
633	606	502	104	27	X	X	X	X	X	X	X	X	X	X
755	731	543	188	24	X	X	X	X	X	X	X	X	X	X
753	726	525	201	27	X	X	X	X	X	X	X	X	X	X
718	699	518	181	19	X	X	X	X	X	X	X	X	X	X
744	725	539	186	19	X	X	X	X	X	X	X	X	X	X
735	X	X	X	X	X	X	X	X	X	X	X	X	X	-
713	694	504	190	19	X	X	X	X	X	X	X	X	X	X
717	697	493	204	20	X	X	66	X	X	X	X	106	X	X
712	x	513	x	x	x	x	x	x	x	x	x	x	22	-
716	x	518	x	x	x	x	x	182	x	x	x	x	x	-
733	x	538	x	x	x	x	x	x	x	x	x	x	x	-
68.5	65.3	56.4	8.9	3.3	x	x	x	x	x	x	x	x	x	x
70.7	66.9	58.2	8.7	3.8	x	x	x	x	x	x	x	x	x	x
67.5	63.8	55.2	8.6	3.7	x	x	x	x	x	x	x	x	x	x
67.6	62.8	54.2	8.7	4.8	x	x	x	x	x	x	x	x	x	x
69.5	66.1	55.2	10.9	3.4	x	x	x	x	x	x	x	x	x	x
69.3	66.4	55.0	11.4	3.0	x	x	x	x	x	x	x	x	x	x
67.2	65.0	48.3	16.7	2.1	x	x	x	x	x	x	x	x	x	x
66.3	63.9	46.2	17.7	2.4	x	x	x	x	x	x	x	x	x	x
66.2	64.4	47.7	16.7	1.8	x	x	x	x	x	x	x	x	x	x
67.9	66.2	49.2	17.0	1.7	x	x	x	x	x	x	x	x	x	x
65.5	0.0	0.0	0.0	0.0	x	x	x	x	x	x	x	x	x	x
62.9	61.2	44.4	16.8	1.7	x	x	x	x	x	x	x	x	x	x
62.7	60.9	43.1	17.8	1.7	x	x	x	x	x	x	x	x	x	x
63.3	0.0	45.6	0.0	0.0	x	x	x	x	x	x	x	x	x	x
62.0	0.0	44.8	0.0	0.0	x	x	x	x	x	x	x	x	x	x
67.3	0.0	49.4	0.0	0.0	x	x	x	x	x	x	x	x	x	x

(単位：千m3)

製材用					合板用					チップ用				
計	国産材	自県材	他県材	外材	計	国産材	自県材	他県材	外材	計	国産材	自県材	他県材	外材
21,705	11,469	9,614	1,855	10,236	5,389	546	474	72	4,843	3,761	3,600	3,268	332	161
20,540	11,571	9,581	1,990	8,969	4,636	863	732	131	3,773	3,865	3,732	3,418	314	133
20,342	11,645	9,621	2,024	8,697	5,183	1,144	921	223	4,039	3,916	3,820	3,418	402	96
19,448	11,981	9,913	2,068	7,467	5,227	1,632	1,206	426	3,595	4,114	4,037	3,576	461	77
17,568	11,110	9,129	1,981	6,458	3,986	2,137	1,353	784	1,849	4,482	4,462	3,940	522	20
15,279	10,243	8,314	1,929	5,036	3,107	1,979	1,196	783	1,128	4,417	4,397	3,950	447	20
15,762	10,582	8,457	2,125	5,180	3,811	2,490	1,534	956	1,321	4,151	4,121	3,706	415	30
16,426	11,492	9,208	2,284	4,934	3,858	2,524	1,357	1,167	1,334	4,286	4,274	3,860	414	12
16,247	11,321	8,931	2,390	4,926	3,837	2,602	1,392	1,210	1,235	4,572	4,556	4,128	428	16
17,271	12,058	9,383	2,675	5,213	4,181	3,016	1,646	1,370	1,165	4,577	4,572	4,193	379	5
16,661	12,211	9,534	2,677	4,450	4,405	3,191	1,677	1,514	1,214	4,516	4,511	4,141	370	5
16,182	12,004	9,440	2,557	4,178	4,218	3,356	1,827	1,527	864	4,692	4,689	4,240	452	3
16,590	12,182	9,426	2,759	4,408	4,638	3,682	1,946	1,734	957	4,801	4,796	4,315	482	5
16,802	12,632	9,709	2,920	4,171	5,004	4,122	2,072	1,921	882	4,660	4,654	4,270	384	6
16,672	12,563	9,384	3,179	4,109	5,287	4,492	2,368	2,124	795	4,586	4,585	4,220	365	1
16,637	12,875	9,519	3,356	3,762	5,448	4,745	2,505	2,240	703	4,263	4,263	3,916	347	0
70.3	37.2	31.1	6.0	33.2	17.5	1.8	1.5	0.2	15.7	12.2	11.7	10.6	1.1	0.5
70.7	39.8	33.0	6.9	30.9	16.0	3.0	2.5	0.5	13.0	13.3	12.9	11.8	1.1	0.5
69.1	39.6	32.7	6.9	29.5	17.6	3.9	3.1	0.8	13.7	13.3	13.0	11.6	1.4	0.3
67.6	41.6	34.4	7.2	25.9	18.2	5.7	4.2	1.5	12.5	14.3	14.0	12.4	1.6	0.3
67.5	42.7	35.1	7.6	24.8	15.3	8.2	5.2	3.0	7.1	17.2	17.1	15.1	2.0	0.1
67.0	44.9	36.5	8.5	22.1	13.6	8.7	5.2	3.4	4.9	19.4	19.3	17.3	2.0	0.1
66.4	44.6	35.6	9.0	21.8	16.1	10.5	6.5	4.0	5.6	17.5	17.4	15.6	1.7	0.1
66.9	46.8	37.5	9.3	20.1	15.7	10.3	5.5	4.7	5.4	17.4	17.4	15.7	1.7	0.0
65.9	45.9	36.2	9.7	20.0	15.6	10.6	5.6	4.9	5.0	18.5	18.5	16.7	1.7	0.1
66.4	46.3	36.0	10.3	20.0	16.1	11.6	6.3	5.3	4.5	17.6	17.6	16.1	1.5	0.0
65.1	47.7	37.3	10.5	17.4	17.2	12.5	6.6	5.9	4.7	17.7	17.6	16.2	1.4	0.0
64.5	47.8	37.6	10.2	16.7	16.8	13.4	7.3	6.1	3.4	18.7	18.7	16.9	1.8	0.0
63.7	46.8	36.2	10.6	16.9	17.8	14.1	7.5	6.7	3.7	18.4	18.4	16.6	1.9	0.0
63.5	47.7	36.7	11.0	15.8	18.9	15.6	7.8	7.3	3.3	17.6	17.6	16.1	1.5	0.0
62.8	47.3	35.4	12.0	15.5	19.9	16.9	8.9	8.0	3.0	17.3	17.3	15.9	1.4	0.0
63.1	48.9	36.1	12.7	14.3	20.7	18.0	9.5	8.5	2.7	16.2	16.2	14.9	1.3	0.0

資料：農林水産省「木材需給報告書」

(5) 製材用素材の国産材・外材入荷割合別入荷工場数・入荷量
(熊本県)

年次	総数		国産材のみ		国産材と外材									外材のみ	
					小計			国産材が50%以上			外材が50%以上				
	工場数	入荷量	工場数	入荷量 国産材	工場数	入荷量		工場数	入荷量		工場数	入荷量		工場数	入荷量 外材
						国産材	外材		国産材	外材		国産材	外材		
実数															
16	233	710	211	655	19	21	11	13	17	2	6	4	9	3	23
17	233	714	213	656	15	20	10	10	17	1	5	3	9	5	28
18	223	706	190	643	26	24	10	20	23	6	6	1	4	7	29
19	213	719	189	654	22	14	5	17	14	X	5	0	5	2	x
20	194	687	178	644	13	9	32	9	8	3	4	1	29	3	2
21	182	633	166	596	13	10	24	7	7	1	6	3	23	3	3
22	179	772	169	719	7	12	24	4	11	8	3	1	16	0	0
23	174	753	155	705	19	21	27	16	19	9	3	2	18	0	0
24	169	718	157	689	8	10	x	7	x	x	1	x	x	4	x
25	164	744	155	x	5	x	x	3	2	1	2	x	x	4	x
26	157	735	148	x	8	x	x	6	x	x	2	x	x	1	x
27	146	713	134	x	11	x	x	6	x	x	5	6	17	1	x
28	149	717	134	683	12	14	19	6	7	3	6	7	16	3	1
29	152	712	134	682	13	x	x	10	x	x	3	7	15	5	1
30	134	716	113	684	21	x	x	14	x	x	7	7	17	-	-
R1	133	733	106	701	22	x	x	16	9	3	6	20	x	5	0
構成比															
16	100.0	100.0	90.6	x	8.2	x	x	5.6	x	x	2.6	0.6	1.3	1.3	x
17	100.0	100.0	91.4	x	6.4	x	x	4.3	x	x	2.1	0.4	1.3	2.1	x
18	100.0	100.0	85.2	x	11.7	x	x	9.0	x	x	2.7	0.1	0.6	3.1	x
19	100.0	100.0	88.7	x	10.3	x	x	8.0	x	x	2.3	0.0	0.7	0.9	x
20	100.0	100.0	91.8	x	6.7	x	x	4.6	x	x	2.1	0.1	4.2	1.5	x
21	100.0	100.0	91.2	x	7.1	x	x	3.8	x	x	3.3	0.5	3.6	1.6	x
22	100.0	100.0	94.4	x	3.9	x	x	2.2	x	x	1.7	0.1	2.1	0.0	x
23	100.0	100.0	89.1	x	10.9	x	x	9.2	x	x	1.7	0.3	2.4	0.0	x
24	100.0	100.0	92.9	x	4.7	x	x	4.1	x	x	0.6	0.0	0.0	2.4	x
25	100.0	100.0	94.5	x	3.0	x	x	1.8	x	x	1.2	0.0	0.0	2.4	x
26	100.0	100.0	94.3	x	5.1	x	x	3.8	x	x	1.3	0.0	0.0	0.6	x
27	100.0	100.0	91.8	x	7.5	x	x	4.1	x	x	3.4	0.8	2.4	0.7	x
28	100.0	100.0	89.9	x	8.1	x	x	4.0	x	x	4.0	1.0	2.2	2.0	x
29	100.0	100.0	88.2	x	8.6	x	x	6.6	x	x	2.0	1.0	2.1	3.3	x
30	100.0	100.0	84.3	x	15.7	x	x	10.4	x	x	5.2	1.0	2.4	0.0	x
R1	100.0	100.0	79.7	x	16.5	x	x	12.0	x	x	4.5	2.7	0.0	3.8	x

(全国) (単位：千㎡)

年次	総数		国産材のみ		国産材と外材									外材のみ	
					国産材が50%以上			国産材が50%以上			外材が50%以上				
	工場数	入荷量	工場数	入荷量 国産材	工場数	入荷量		工場数	入荷量		工場数	入荷量		工場数	入荷量 外材
						国産材	外材		国産材	外材		国産材	外材		
実数															
16	9,387	24,011	4,913	9,211	3,370	2,258	2,319	1,779	1,816	455	1,591	442	1,864	1,104	7,917
17	8,955	22,500	4,978	9,704	3,017	1,867	1,972	1,560	1,493	386	1,457	374	1,586	960	6,997
18	8,433	22,318	4,897	9,684	2,670	1,961	2,012	1,448	1,615	382	1,222	346	1,630	866	6,685
19	7,838	21,101	4,723	10,275	2,388	1,706	1,645	1,295	1,382	316	1,093	324	1,329	727	5,822
20	7,330	19,029	4,661	9,622	2,075	1,488	1,474	1,215	1,223	278	860	265	1,196	594	4,984
21	6,801	17,208	4,543	9,025	1,717	1,218	1,972	1,048	1,036	225	669	182	1,747	541	3,064
22	7,129	16,743	4,442	9,344	1,618	1,238	1,076	975	1,060	273	643	178	803	426	4,104
23	6,175	16,426	4,372	10,326	1,406	1,166	1,938	841	935	219	565	231	1,719	397	2,996
24	5,883	16,247	4,164	10,251	1,326	1,070	1,798	814	896	213	512	174	1,585	393	3,128
25	5,659	17,271	4,147	10,975	1,163	1,083	2,107	753	885	215	410	198	1,892	349	3,106
26	5,435	16,661	4,111	11,114	1,012	1,097	2,719	673	883	245	339	214	2,474	312	1,731
27	5,118	16,182	3,905	10,948	924	1,054	2,739	578	810	214	346	243	2,529	289	1,436
28	4,867	16,590	3,716	11,212	874	971	1,938	572	759	176	302	212	1,762	277	2,470
29	4,782	16,802	3,642	11,449	872	1,181	1,829	502	937	152	370	245	1,675	268	2,344
30	4,551	16,672	3,521	11,628	792	935	1,791	540	700	120	252	235	1,671	238	2,318
R1	4,340	16,637	3,358	11,890	771	985	1,813	483	721	92	288	264	1,721	211	1,949
構成比															
16	100.0	100.0	52.3	38.4	35.9	9.4	9.7	19.0	7.6	1.9	16.9	1.8	7.8	11.8	33.0
17	100.0	100.0	55.6	43.1	33.7	8.3	8.8	17.4	6.6	1.7	16.3	1.7	7.0	10.7	31.1
18	100.0	100.0	58.1	43.4	31.7	8.8	9.0	17.2	7.2	1.7	14.5	1.6	7.3	10.3	30.0
19	100.0	100.0	60.3	48.7	30.5	8.1	7.8	16.5	6.5	1.5	13.9	1.5	6.3	9.3	27.6
20	100.0	100.0	63.6	50.6	28.3	7.8	7.7	16.6	6.4	1.5	11.7	1.4	6.3	8.1	26.2
21	100.0	100.0	66.8	52.4	25.2	7.1	11.5	15.4	6.0	1.3	9.8	1.1	10.2	8.0	17.8
22	100.0	100.0	62.3	55.8	22.7	7.4	6.4	13.7	6.3	1.6	9.0	1.1	4.8	6.0	24.5
23	100.0	100.0	70.8	62.9	22.8	7.1	11.8	13.6	5.7	1.3	9.1	1.4	10.5	6.4	18.2
24	100.0	100.0	70.8	63.1	22.5	6.6	11.1	13.8	5.5	1.3	8.7	1.1	9.8	6.7	19.3
25	100.0	100.0	73.3	63.5	20.6	6.3	12.2	13.3	5.1	1.2	7.2	1.1	11.0	6.2	18.0
26	100.0	100.0	75.6	66.7	18.6	6.6	16.3	12.4	5.3	1.5	6.2	1.3	14.8	5.7	10.4
27	100.0	100.0	76.3	67.7	18.1	6.5	16.9	11.3	5.0	1.3	6.8	1.5	15.6	5.6	8.9
28	100.0	100.0	76.4	67.6	18.0	5.9	11.7	11.8	4.6	1.1	6.2	1.3	10.6	5.7	14.9
29	100.0	100.0	76.2	68.1	18.2	7.0	10.9	10.5	5.6	0.9	7.7	1.5	10.0	5.6	14.0
30	100.0	100.0	77.4	69.7	17.4	5.6	10.7	11.9	4.2	0.7	5.5	1.4	10.0	5.2	13.9
R1	100.0	100.0	77.4	71.5	17.8	5.9	10.9	11.1	4.3	0.6	6.6	1.6	10.3	4.9	11.7

(注) Xは非公表

資料：農林水産省「木材需給報告書」

7 - 4 製材品の状況等

(1) 製材品の生産出荷動向

(単位：千m³)

区分 年	生産量	出荷先別出荷量（販売量のみ）			県外からの 移入量
		自県内出荷	県外出荷	計	
平成18年	516	211	227	438	-
平成19年	467	187	264	451	-
平成20年	431	184	242	426	-
平成21年	398	156	230	386	-
平成22年	541	169	270	439	-
平成23年	473	176	234	410	-
平成24年	400	161	221	382	-
平成25年	423	174	245	419	-
平成26年	426	178	227	405	-
平成27年	388	171	215	386	-
平成28年	414	169	224	393	-
平成29年	443	173	229	402	-
平成30年	427	192	206	398	-
令和元年	415	160	210	370	-

注1) 農林水産省「木材需給報告書」より集計。
ただし、平成17年より製材品の出荷先別出荷量及び県外からの移入量は廃止。

注2) 平成18年までは、製品関係の販売先について、市町村別、県外の内訳（九州、関東等）、市町村別・製材工場階層別生産量を林業振興課で推計し掲載していたが、平成19年以降は、推計に活用していたデータの入手が困難なため掲載していない。

(2) 製材品の用途別出荷量

(単位：千m³)

年次	合計	建築用材				土木建設用材	木箱仕組 板こん包 用材	家具建 具用材	その他
		小計	板類	ひき割類	ひき角類				
実数									
(熊本県)									
16	469	434	99	145	190	10	19	0	6
17	477	442	91	159	192	12	16	1	6
18	460	429	85	152	192	8	21	0	2
19	457	433	67	157	209	5	17	1	1
20	426	399	110	113	176	12	14	1	0
21	388	362	85	129	148	7	19	0	0
22	443	423	101	148	174	4	11	4	1
23	423	400	93	157	150	8	11	1	3
24	388	364	83	145	136	11	11	0	2
25	421	403	97	153	153	5	10	x	x
26	412	392	94	153	145	7	12	x	x
27	393	374	71	152	151	5	13	x	x
28	409	386	50	188	148	7	13	2	1
29	405	384	103	128	153	7	12	x	x
30	400	367	99	115	153	10	17	x	x
R1	380	360	83	115	162	3	x	2	x
(参考)									
大分(R1)	392	345	69	114	162	18	22	0	7
宮崎(R1)	955	803	166	401	236	55	73	3	21
鹿児島(R1)	137	126	36	32	58	4	4	1	2
全国(R1)	9,032	7,269	1,650	2,637	2,982	445	1,122	56	140
構成比									
(熊本県)									
16	100.0	92.5	21.1	30.9	40.5	2.1	4.1	0.0	1.3
17	100.0	92.7	19.1	33.3	40.3	2.5	3.4	0.2	1.3
18	100.0	93.3	18.5	33.0	41.7	1.7	4.6	0.0	0.4
19	100.0	94.7	14.7	34.4	45.7	1.1	3.7	0.2	0.2
20	100.0	93.7	25.8	26.5	41.3	2.8	3.3	0.2	0.0
21	100.0	93.3	21.9	33.2	38.1	1.8	4.9	0.0	0.0
22	100.0	95.5	22.8	33.4	39.3	0.9	2.5	0.9	0.2
23	100.0	94.6	22.0	37.1	35.5	1.9	2.6	0.2	0.7
24	100.0	93.8	21.4	37.4	35.1	2.8	2.8	0.0	0.5
25	100.0	95.7	23.0	36.3	36.3	1.2	2.4	x	x
26	100.0	95.1	22.8	37.1	35.2	1.7	2.9	x	x
27	100.0	95.2	18.1	38.7	38.4	1.3	3.3	x	x
28	100.0	94.4	12.2	46.0	36.2	1.7	3.2	0.5	0.2
29	100.0	94.8	25.4	31.6	37.8	1.7	3.0	0.0	0.0
30	100.0	91.8	24.8	28.8	38.3	2.5	4.3	0.0	0.0
R1	100.0	94.7	21.8	30.3	42.6	0.8	0.0	0.5	0.0
(参考)									
大分(R1)	100.0	88.0	17.6	29.1	41.3	4.6	5.6	0.0	1.8
宮崎(R1)	100.0	84.1	17.4	42.0	24.7	5.8	7.6	0.3	2.2
鹿児島(R1)	100.0	92.0	26.3	23.4	42.3	2.9	2.9	0.7	1.5
全国(R1)	100.0	80.5	18.3	29.2	33.0	4.9	12.4	0.6	1.6

資料：農林水産省「木材需給報告書」

(注) Xは非公表

(3) 出力規模別製材工場数の推移

(熊本県)

(単位：実数 = 工場数 構成比 = %)

年次	計	7.5～ 22.5kW未満	22.5～ 37.5kW	37.5～ 75.0kW	75.0～ 150.0kW	150.0～ 300.0kW	300.0kW 以上
実数 (熊本県)							
16	233	29	49	91	31	24	9
17	233	29	49	87	34	24	10
18	223	24	51	80	32	24	12
19	213	19	54	75	30	22	13
20	194	21	46	60	35	22	10
21	182	18	43	52	39	20	10
22	176	18	40	50	37	22	9
23	174	18	39	51	35	22	9
24	169	17	38	48	32	21	13
25	164	16	38	48	30	20	12
26	162	16	35	48	31	21	11
27	157	15	37	41	32	21	11
28	153	16	35	41	29	21	11
年次	計	7.5～ 75.0kW未満	75.0～ 300.0kW	300.0kW以上	1000.0kW以上		
29	152	91	49	12	1		
30	134	71	52	11	1		
R1	133	72	47	14	1		
(参考)							
大分(R1)	124	73	39	12	2		
宮崎(R1)	139	37	66	36	9		
鹿児島(R1)	105	65	32	8	1		
全国(R1)	4,382	2,583	1,370	429	73		
構成比 (熊本県)							
16	100.0	12.4	21.0	39.1	13.3	10.3	3.9
17	100.0	12.4	21.0	37.3	14.6	10.3	4.3
18	100.0	10.8	22.9	35.9	14.3	10.8	5.4
19	100.0	8.9	25.4	35.2	14.1	10.3	6.1
20	100.0	10.8	23.7	30.9	18.0	11.3	5.2
21	100.0	9.9	23.6	28.6	21.4	11.0	5.5
22	100.0	10.2	22.7	28.4	21.0	12.5	5.1
23	100.0	10.3	22.4	29.3	20.1	12.6	5.2
24	100.0	10.1	22.5	28.4	18.9	12.4	7.7
25	100.0	9.8	23.2	29.3	18.3	12.2	7.3
26	100.0	9.9	21.6	29.6	19.1	13.0	6.8
27	100.0	9.6	23.6	26.1	20.4	13.4	7.0
28	100.0	10.5	22.9	26.8	19.0	13.7	7.2
年次	計	7.5～ 75.0kW未満	75.0～ 300.0kW	300.0kW以上	1000.0kW以上		
29	100.0	59.9	32.2	7.9	8.3		
30	100.0	53.0	38.8	8.2	9.1		
R1	100.0	54.1	35.3	10.5	7.1		
(参考)							
大分(R1)	100.0	58.9	31.5	9.7	16.7		
宮崎(R1)	100.0	26.6	47.5	25.9	25.0		
鹿児島(R1)	100.0	61.9	30.5	7.6	12.5		
全国(R1)	100.0	58.9	31.3	9.8	17.0		

平成29年度から出力階層区分を「7.5～75.0kW未満」、「75.0～300.0」、「300.0kW以上」

資料：農林水産省「木材需給報告書」

(4) 市町村別木材チップ工場数及び生産量

(単位：県計 千m³，以下m³)

区 分	工場数			木材チップ生産量		
	総数	製材工場のあるもの	製材工場のないもの	針葉樹	広葉樹	計
平成24年度	30	21	9	183	71	253
平成25年度	29	17	12	230	74	304
平成26年度	28	17	11	225	43	268
平成27年度	31	18	13	294	50	344
平成28年度	28	15	12	457	59	516
平成29年度	36	20	16	575	80	654
平成30年度	35	19	16	747	79	826
令和元年度	33	20	13	587	66	653
熊本市	-	-	-	-	-	-
熊本管内計	-	-	-	-	-	-
宇土市	-	-	-	-	-	-
宇城市	-	-	-	-	-	-
美里町	-	-	-	-	-	-
宇城管内計	-	-	-	-	-	-
荒尾市	1	1	-	50,000	-	50,000
玉名市	-	-	-	-	-	-
玉東町	-	-	-	-	-	-
南関町	1	-	1	140	-	140
長洲町	-	-	-	-	-	-
和水町	1	1	-	12,368	-	12,368
玉名管内計	3	2	1	62,508	-	62,508
山鹿市	3	2	1	76,061	31,295	107,356
鹿本管内計	3	2	1	76,061	31,295	107,356
菊池市	-	-	-	-	-	-
合志市	-	-	-	-	-	-
大津町	-	-	-	-	-	-
菊陽町	-	-	-	-	-	-
菊池管内計	-	-	-	-	-	-
阿蘇市	-	-	-	-	-	-
南小国町	1	-	1	1,346	-	1,346
小国町	1	1	-	1,635	-	1,635
産山村	-	-	-	-	-	-
高森町	-	-	-	-	-	-
西原村	-	-	-	-	-	-
南阿蘇村	1	1	-	4,800	-	4,800
阿蘇管内計	3	2	1	7,781	-	7,781
御船町	-	-	-	-	-	-
嘉島町	1	1	-	3,300	-	3,300
益城町	-	-	-	-	-	-
甲佐町	1	1	-	1,000	-	1,000
山都町	1	1	-	13,429	-	13,429
上益城管内計	3	3	-	17,729	-	17,729
八代市	3	1	2	178,391	-	178,391
氷川町	-	-	-	-	-	-
八代管内計	3	1	2	178,391	-	178,391
水俣市	1	1	-	28,758	-	28,758
芦北町	2	2	-	793	-	793
津奈木町	3	2	1	12,055	-	12,055
芦北管内計	6	5	1	41,606	-	41,606

区 分	工場数			木材チップ生産量		
	総数	製材工場のあるもの	製材工場のないもの	針葉樹	広葉樹	計
人吉市	1	-	1	2,800	-	2,800
錦町	-	-	-	-	-	-
あさぎり町	1	-	1	81,493	22,552	104,045
多良木町	1	1	-	3,269	-	3,269
湯前町	1	-	1	34,564	-	34,564
水上村	1	1	-	6,788	-	6,788
相良村	1	-	1	44,467	6,432	50,899
五木村	-	-	-	-	-	-
山江村	-	-	-	-	-	-
球磨村	2	1	1	14,152	53	14,205
球磨管内計	8	3	5	187,533	29,037	216,570
上天草市	1	1	-	10,676	-	10,676
天草市	3	1	2	5,054	6,099	11,153
苓北町	-	-	-	-	-	-
天草管内計	4	2	2	15,730	6,099	21,829
全県合計	33	20	13	587,339	66,431	653,770

資料：林業振興課調べ

(5) 市町村別集成材・プレカット工場数

	集成材工場	プレカット工場		集成材工場	プレカット工場
熊本市	-	5	水俣市	-	-
熊本管内計	-	5	芦北町	-	-
宇土市	-	-	津奈木町	-	1
宇城市	-	-	芦北管内計	-	1
美里町	-	-	人吉市	-	-
宇城管内計	-	-	錦町	-	-
荒尾市	1	-	あさぎり町	-	-
玉名市	-	-	多良木町	-	1
玉東町	-	-	湯前町	-	1
南関町	-	-	水上村	-	-
長洲町	-	-	相良村	-	1
和水町	-	-	五木村	-	-
玉名管内計	1	-	山江村	-	-
山鹿市	-	2	球磨村	-	-
鹿本管内計	-	2	球磨管内計	-	3
菊池市	-	-	上天草市	-	-
合志市	-	1	天草市	-	-
大津町	-	-	苓北町	-	-
菊陽町	-	-	天草管内計	-	-
菊池管内計	-	1	県 計	1	13
阿蘇市	-	-			
南小国町	-	-			
小国町	-	-			
産山村	-	-			
高森町	-	-			
南阿蘇村	-	-			
西原村	-	-			
阿蘇管内計	-	-			
御船町	-	-			
嘉島町	-	-			
益城町	-	-			
甲佐町	-	1			
山都町	-	-			
上益城管内計	-	1			
八代市	-	-			
氷川町	-	-			
八代管内計	-	-			

資料：林業振興課調べ

7 - 5 港別の木材輸出状況等（丸太、製品）

(1) 港別の木材輸出状況

港名	品名	材積(m ³)					対前年同期比
		H28年度	H29年度	H30年度	令和元年度		
熊本港	丸太	中国	0	0	0	0	-
		インドネシア	0	0	27	0	0%
		小計	0	0	27	0	0%
	製品	韓国	0	0	32	1,161	3628%
		小計	0	0	32	1,161	3628%
	合計	0	0	59	1,161	1968%	
八代港	丸太	中国	56,331	63,101	89,629	75,493	84%
		韓国	19,456	23,491	26,999	28,823	107%
		台湾	25	242	234	437	187%
		ベトナム	1,932	443	734	534	73%
		小計	77,744	87,277	117,596	105,287	90%
	製品	中国	1,605	1,492	3,772	3,191	85%
		韓国	1,034	745	415	187	45%
		台湾	0	0	48	0	0%
		ベトナム	68	96	166	149	90%
		アメリカ	803	4,063	2,656	1,418	53%
		カナダ	0	39	0	0	-
		小計	3,510	6,396	7,057	4,945	70%
		合計	81,254	93,673	124,653	110,232	88%
三角港	丸太	中国	0	7,503	4,774	0	0%
	合計	0	7,503	4,774	0	0%	
水俣港	丸太	中国	29,495	23,598	29,094	32,291	111%
		韓国	16,591	2,261	0	0	-
	合計	46,086	25,859	29,094	32,291	111%	
熊本港 八代港 三角港 水俣港	丸太	中国	85,826	94,202	123,497	107,784	87%
		韓国	36,047	25,752	26,999	28,823	107%
		台湾	25	242	234	437	187%
		ベトナム	1,932	443	734	534	73%
		インドネシア	0	0	27	0	0%
	合計	123,830	120,639	151,491	137,578	91%	
熊本港 八代港 三角港 水俣港	製品	中国	1,605	1,492	3,772	3,191	85%
		韓国	1,034	745	447	1,348	302%
		台湾	0	0	48	0	0%
		ベトナム	68	96	166	149	90%
		アメリカ	803	4,063	2,656	1,418	53%
	カナダ	0	39	0	0	-	
合計	3,510	6,435	7,089	6,106	86%		
合計		127,340	127,074	158,580	143,684	91%	
輸出額(千円)		1,863,670	2,024,011	2,392,840	2,090,177	87%	

出所：財務省「貿易統計」

・丸太はHSコード「4403」、製材はHSコード「4407」で集計

(2) 令和元年度 品目別・国別・港別の木材輸出実績

品目	輸出国名	税関(港)名	数量 (m ³)	金額 (千円)	単価 (円/m ³)
丸太	中国	三角	0	0	0
		八代	75,493	885,529	11,730
		水俣	32,291	376,871	11,671
		小計	107,784	1,262,400	11,712
	韓国	八代	28,823	636,702	22,090
		小計	28,823	636,702	22,090
	台湾	八代	437	5,452	12,476
	ベトナム	八代	534	9,820	18,390
	インドネシア	熊本	0	0	0
		小計	971	15,272	15,728
合計			137,578	1,914,374	13,915
製品	中国	八代	3,191	72,129	22,604
		小計	3,191	72,129	22,604
	韓国	八代	187	11,865	63,449
		熊本	1,161	23,010	19,819
		小計	1,348	34,875	25,872
	台湾	八代	0	0	0
		小計	0	0	0
	ベトナム	八代	149	5,365	36,007
		小計	149	5,365	36,007
	アメリカ	八代	1,418	63,434	44,735
		小計	1,418	63,434	44,735
合計			6,106	175,803	28,792
総計			143,684	2,090,177	14,547

(3) 令和元年度 国別・品目別・港別の木材輸出実績

輸出国名	品目	税関(港)名	数量 (m ³)	金額 (千円)	単価 (円/m ³)
中国	丸太	三角	0	0	-
		熊本	0	0	-
		八代	75,493	885,529	11,730
		水俣	32,291	376,871	11,671
	小計		107,784	1,262,400	11,712
	製品	八代	3,191	72,129	22,604
	合計		110,975	1,334,529	12,025
韓国	丸太	水俣	0	0	-
		八代	28,823	636,702	22,090
	小計		28,823	636,702	22,090
	製品	八代	187	11,865	63,449
		熊本	1,161	23,010	19,819
小計		1,348	34,875	25,872	
	合計		30,171	671,577	22,259
台湾	丸太	八代	437	5,452	12,476
	製品	八代	0	0	-
	合計		437	5,452	12,476
ベトナム	丸太	八代	534	9,820	18,390
	製品	八代	149	5,365	36,007
	合計		683	15,185	22,233
アメリカ	製品	八代	1,418	63,434	44,735
インドネシア	丸太	熊本	0	0	-
	総計		143,684	2,090,177	14,547

(4) 令和元年度 港別・品目別・国別の木材輸出実績

税関(港)名	品目	輸出国名	数量 (m ³)	金額 (千円)	単価 (円/m ³)	
熊本	丸太	インドネシア	0	0	-	
	製品	韓国	1,161	23,010	19,819	
	合計		1,161	23,010	19,819	
八代	丸太	中国	75,493	885,529	11,730	
		韓国	28,823	636,702	22,090	
		台湾	437	5,452	12,476	
		ベトナム	534	9,820	18,390	
	小計			105,287	1,537,503	14,603
	製品	中国	3,191	72,129	22,604	
		韓国	187	11,865	63,449	
		台湾	0	0	-	
		ベトナム	149	5,365	36,007	
		アメリカ	1,418	63,434	44,735	
		カナダ	0	0	-	
	小計			4,945	152,793	30,898
	合計			110,232	1,690,296	15,334
三角	丸太	中国	0	0	-	
水俣	丸太	韓国	0	0	-	
		中国	32,291	376,871	11,671	
	小計			32,291	376,871	11,671
総計			143,684	2,090,177	14,547	

7 - 6 木造住宅の建設状況等

(1) 構造別新設住宅の戸数

(熊本県)

区分 年・月	一戸建・長屋建						共 同		
	在来軸組	木質プレハブ	2×4	木造計	非木造	計	在来軸組	木質プレハブ	2×4
実数									
17	4,730	147	420	5,297	989	6,286	729	10	12
18	4,969	154	790	5,913	924	6,837	569	0	36
19	4,787	124	883	5,794	888	6,682	470	6	37
20	4,859	119	1,416	6,394	794	7,188	488	4	63
21	4,164	140	1,370	5,674	742	6,416	347	0	0
22	4,591	166	1,013	5,770	677	6,447	89	57	10
23	4,850	137	1,070	6,057	713	6,770	151	0	8
24	4,903	151	1,353	6,407	862	7,269	153	0	0
25	5,677	161	1,073	6,911	822	7,733	204	0	162
26	4,987	128	1,337	6,452	853	7,305	75	0	39
27	5,063	136	1,122	6,321	801	7,122	104	12	39
28	5,861	142	1,429	7,432	1,122	8,554	347	0	26
29	8,083	140	1,640	9,863	1,436	11,299	316	0	50
30	8,364	165	1,587	10,116	1,330	11,446	662	0	18
R1	7,521	169	1,404	9,094	835	9,929	380	5	46
構成比									
17	75.2	2.3	6.7	84.3	15.7	100.0	9.4	0.1	0.2
18	72.7	2.3	11.6	86.5	13.5	100.0	7.1	0.0	0.5
19	71.6	1.9	13.2	86.7	13.3	100.0	7.1	0.1	0.6
20	67.6	1.7	19.7	89.0	11.0	100.0	9.1	0.1	1.2
21	64.9	2.2	21.4	88.4	11.6	100.0	10.1	0.0	0.0
22	71.2	2.6	15.7	89.5	10.5	100.0	3.7	2.4	0.4
23	71.6	2.0	15.8	89.5	10.5	100.0	4.6	0.0	0.2
24	67.5	2.1	18.6	88.1	11.9	100.0	3.6	0.0	0.0
25	73.4	2.1	13.9	89.4	10.6	100.0	4.7	0.0	3.7
26	68.3	1.8	18.3	88.3	11.7	100.0	1.9	0.0	1.0
27	71.1	1.9	15.8	88.8	11.2	100.0	2.9	0.3	1.1
28	68.5	1.7	16.7	86.9	13.1	100.0	8.2	0.0	0.6
29	71.5	1.2	14.5	87.3	12.7	100.0	6.8	0.0	1.1
30	73.1	1.4	13.9	88.4	11.6	100.0	11.4	0.0	0.3
R1	75.7	1.7	14.1	91.6	8.4	100.0	7.5	0.1	0.9

(全国)

区分 年・月	一戸建・長屋建						共 同		
	在来軸組	木質プレハブ	2×4	木造計	非木造	計	在来軸組	木質プレハブ	2×4
実数									
17	369,247	17,432	83,145	469,824	100,295	570,119	57,051	3,286	12,698
18	378,854	18,378	92,282	489,514	99,584	589,098	53,740	2,698	13,056
19	342,868	15,371	85,407	443,646	86,409	530,055	45,567	2,185	13,148
20	296,559	12,732	82,003	391,294	74,174	465,468	27,847	1,589	9,391
21	327,202	12,851	85,664	425,717	80,653	506,370	22,912	1,282	10,216
22	327,202	12,851	85,664	425,717	80,653	506,370	22,912	1,282	10,216
23	328,487	17,624	88,070	434,181	81,749	515,930	16,842	3,636	10,178
24	333,812	20,052	97,054	450,918	85,725	536,643	20,398	5,007	10,433
25	383,385	15,759	106,179	505,323	93,564	598,887	29,403	1,313	13,932
26	327,516	13,532	98,184	439,232	83,354	522,586	35,478	1,434	13,319
27	329,183	12,744	101,915	443,842	80,492	524,334	46,174	1,600	12,702
28	332,179	30,570	108,286	471,035	79,373	550,408	58,162	1,712	15,427
29	350,205	11,767	103,766	465,738	72,581	538,319	61,799	1,536	16,293
30	350,984	11,357	101,480	463,821	67,917	531,738	58,871	1,176	15,526
R1	359,895	10,990	96,120	467,005	62,144	529,149	41,688	1,121	13,505
構成比									
17	64.8	3.1	14.6	82.4	17.6	100.0	8.6	0.5	1.9
18	64.3	3.1	15.7	83.1	16.9	100.0	7.7	0.4	1.9
19	64.7	2.9	16.1	83.7	16.3	100.0	8.6	0.4	2.5
20	63.7	2.7	17.6	84.1	15.9	100.0	8.6	0.5	2.9
21	64.6	2.5	16.9	84.1	15.9	100.0	7.5	0.4	3.3
22	64.6	2.5	16.9	84.1	15.9	100.0	7.5	0.4	3.3
23	63.7	3.4	17.1	84.2	15.8	100.0	5.3	1.1	3.2
24	62.2	3.7	18.1	84.0	16.0	100.0	5.9	1.4	3.0
25	64.0	2.6	17.7	84.4	15.6	100.0	7.7	0.3	3.7
26	62.7	2.6	18.8	84.0	16.0	100.0	9.6	0.4	3.6
27	62.8	2.4	19.4	84.6	15.4	100.0	12.0	0.4	3.3
28	60.4	5.6	19.7	85.6	14.4	100.0	13.9	0.4	3.7
29	65.1	2.2	19.3	86.5	13.5	100.0	14.5	0.4	3.8
30	66.0	2.1	19.1	87.2	12.8	100.0	14.3	0.3	3.8
R1	68.0	2.1	18.2	88.3	11.7	100.0	11.1	0.3	3.6

注) 「在来軸組」は、「木造」から「2×4」及び「木質系プレハブ」を除いた数値であり、必ずしも数値はこの限りではありません。国土交通省でも「在来軸組」というかたちで数値は発表していません。

「一戸建」は、1つの建物が1住宅であるもの。

(単位：実数＝戸 構成比＝%)

住 宅			合 計					
木造計	非木造	計	在来軸組	木質パネル	2×4	木造計	非木造	総計
751	7,002	7,753	5,459	157	432	6,048	7,991	14,039
605	7,363	7,968	5,538	154	826	6,518	8,287	14,805
513	6,091	6,604	5,257	130	920	6,307	6,979	13,286
555	4,799	5,354	5,347	123	1,479	6,949	5,593	12,542
347	3,079	3,426	4,511	140	1,370	6,021	3,821	9,842
156	2,239	2,395	4,680	223	1,023	5,926	2,916	8,842
159	3,134	3,293	5,001	137	1,078	6,216	3,847	10,063
153	4,099	4,252	5,056	151	1,353	6,560	4,961	11,521
366	3,979	4,345	5,881	161	1,235	7,277	4,801	12,078
114	3,848	3,962	5,062	128	1,376	6,566	4,701	11,267
155	3,446	3,601	5,167	148	1,161	6,476	4,247	10,723
373	3,839	4,212	6,208	142	1,455	7,805	4,961	12,766
366	4,306	4,672	8,399	140	1,690	10,229	5,742	15,971
680	5,108	5,788	9,026	165	1,605	10,796	6,438	17,234
431	4,619	5,050	7,901	174	1,450	9,525	5,454	14,979
9.7	90.3	100.0	38.9	1.1	3.1	43.1	56.9	100.0
7.6	92.4	100.0	37.4	1.0	5.6	44.0	56.0	100.0
7.8	92.2	100.0	39.6	1.0	6.9	47.5	52.5	100.0
10.4	89.6	100.0	42.6	1.0	11.8	55.4	44.6	100.0
10.1	89.9	100.0	45.8	1.4	13.9	61.2	38.8	100.0
6.5	93.5	100.0	52.9	2.5	11.6	67.0	33.0	100.0
4.8	95.2	100.0	49.7	1.4	10.7	61.8	38.2	100.0
3.6	96.4	100.0	43.9	1.3	11.7	56.9	43.1	100.0
8.4	91.6	100.0	48.7	1.3	10.2	60.3	39.7	100.0
2.9	97.1	100.0	44.9	1.1	12.2	58.3	41.7	100.0
4.3	95.7	100.0	48.2	1.4	10.8	60.4	39.6	100.0
8.9	91.1	100.0	48.6	1.1	11.4	61.1	38.9	100.0
7.8	92.2	100.0	52.6	0.9	10.6	64.0	36.0	100.0
11.7	88.3	100.0	52.4	1.0	9.3	62.6	37.4	100.0
8.5	91.5	100.0	52.7	1.2	9.7	63.6	36.4	100.0

住 宅			合 計					
木造計	非木造	計	在来軸組	木質パネル	2×4	木造計	非木造	総計
73,035	592,968	666,003	426,298	20,718	95,843	542,859	693,263	1,236,122
69,494	631,240	700,734	432,594	21,076	105,338	559,008	730,824	1,289,832
60,900	469,786	530,686	388,435	17,556	98,555	504,546	556,195	1,060,741
38,827	284,115	322,942	324,406	14,321	91,394	430,121	358,289	788,410
34,410	272,373	306,783	350,114	14,133	95,880	460,127	353,026	813,153
34,410	272,373	306,783	350,114	14,133	95,880	460,127	353,026	813,153
30,656	287,171	317,827	345,329	21,260	98,248	464,837	368,920	833,757
35,838	310,316	346,154	354,210	25,059	107,487	486,756	396,041	882,797
44,648	336,490	381,138	412,788	17,072	120,111	549,971	430,054	980,025
50,231	319,444	369,675	362,994	14,966	111,503	489,463	402,798	892,261
60,476	324,489	384,965	375,357	14,344	114,617	504,318	404,981	909,299
75,301	341,996	417,297	390,341	32,282	123,713	546,336	421,369	967,705
79,628	346,694	426,322	412,004	13,303	120,059	545,366	419,275	964,641
75,573	335,059	410,632	409,855	12,533	117,006	539,394	402,976	942,370
56,314	319,660	375,974	401,583	12,111	109,625	523,319	381,804	905,123
11.0	89.0	100.0	34.5	1.7	7.8	43.9	56.1	100.0
9.9	90.1	100.0	33.5	1.6	8.2	43.3	56.7	100.0
11.5	88.5	100.0	36.6	1.7	9.3	47.6	52.4	100.0
12.0	88.0	100.0	41.1	1.8	11.6	54.6	45.4	100.0
11.2	88.8	100.0	43.1	1.7	11.8	56.6	43.4	100.0
11.2	88.8	100.0	43.1	1.7	11.8	56.6	43.4	100.0
9.6	90.4	100.0	41.4	2.5	11.8	55.8	44.2	100.0
10.4	89.6	100.0	40.1	2.8	12.2	55.1	44.9	100.0
11.7	88.3	100.0	42.1	1.7	12.3	56.1	43.9	100.0
13.6	86.4	100.0	40.7	1.7	12.5	54.9	45.1	100.0
15.7	84.3	100.0	41.3	1.6	12.6	55.5	44.5	100.0
18.0	82.0	100.0	40.3	3.3	12.8	56.5	43.5	100.0
18.7	81.3	100.0	42.7	1.4	12.4	56.5	43.5	100.0
18.4	81.6	100.0	43.5	1.3	12.4	57.2	42.8	100.0
15.0	85.0	100.0	44.4	1.3	12.1	57.8	42.2	100.0

資料：国土交通省「住宅着工統計」

「長屋建」は、2つ以上の住宅を1棟に建て連ねたもので、各住宅が壁を共通にし、それぞれ 別々に外部への出入口を有しているもの。

「共同住宅」は、1つの建築物（1棟）内に2戸以上の住宅があって、広間、廊下若しくは階段等の全部又は一部を共有するもの。

(2) 構造別新設住宅の床面積

(熊本県)

区分 年・月	一戸建・長屋建						共 同		
	在来軸組	木質プレハブ	2×4	木造計	非木造	計	在来軸組	木質プレハブ	2×4
実数									
17	573	18	33	623	135	759	26	0	1
18	583	19	52	654	116	771	24	0	1
19	545	14	57	616	115	731	21	0	2
20	557	15	85	658	112	770	19	0	3
21	487	17	80	583	95	678	13	0	0
22	523	21	66	609	84	694	4	3	1
23	561	18	69	647	89	736	6	0	0
24	561	19	91	671	99	770	7	0	0
25	664	20	74	758	95	853	10	0	8
26	574	16	88	679	87	766	4	0	2
27	578	17	74	668	81	749	4	1	2
28	649	17	94	760	116	876	12	0	2
29	882	18	112	1,012	147	1,160	11	0	3
30	882	19	109	1,009	128	1,138	25	0	1
R1	796	19	96	911	86	997	15	0	2
構成比									
17	75.5	2.4	4.3	82.1	17.8	100.0	5.9	0.0	0.2
18	75.6	2.5	6.7	84.8	15.0	100.0	4.9	0.0	0.2
19	74.6	1.9	7.7	84.3	15.7	100.0	5.7	0.1	0.5
20	72.3	2.0	11.1	85.4	14.6	100.0	7.0	0.1	0.9
21	71.8	2.5	11.8	86.0	14.0	100.0	5.6	0.0	0.0
22	75.4	3.0	9.5	87.9	12.1	100.0	2.5	2.0	0.4
23	76.2	2.4	9.3	87.9	12.1	100.0	3.0	0.0	0.1
24	72.9	2.5	11.8	87.2	12.8	100.0	2.6	0.0	0.0
25	77.8	2.3	8.7	88.9	11.1	100.0	3.6	0.0	2.9
26	75.0	2.1	11.5	88.6	11.4	100.0	1.5	0.0	0.7
27	77.2	2.3	9.9	89.2	10.8	100.0	1.8	0.5	0.9
28	74.1	1.9	10.7	86.8	13.2	100.0	5.0	0.0	0.8
29	76.0	1.6	9.7	87.2	12.7	100.0	3.7	0.0	1.0
30	77.5	1.7	9.6	88.7	11.2	100.0	7.1	0.0	0.3
R1	79.8	1.9	9.6	91.4	8.6	100.0	5.5	0.1	0.9

(全国)

区分 年・月	一戸建・長屋建						共 同		
	在来軸組	木質プレハブ	2×4	木造計	非木造	計	在来軸組	木質プレハブ	2×4
実数									
17	43,576	2,113	8,194	53,883	12,456	66,339	1,988	117	506
18	44,334	2,214	8,705	55,252	12,227	67,479	1,874	96	528
19	39,590	1,882	7,724	49,196	10,413	59,608	1,554	85	549
20	39,142	1,879	8,180	49,201	10,102	59,303	1,602	92	554
21	33,726	1,521	6,918	42,166	8,519	50,686	961	59	404
22	37,010	1,553	7,371	45,933	9,056	54,989	838	52	455
23	37,106	2,103	7,393	46,602	9,129	55,731	618	173	451
24	37,491	2,342	8,292	48,126	9,106	57,231	708	245	463
25	43,520	1,897	9,152	54,569	9,904	64,472	1,077	58	638
26	36,441	1,606	8,140	46,187	8,410	54,596	1,229	67	586
27	36,371	1,465	8,321	46,158	8,030	54,188	1,504	75	541
28	38,413	1,420	8,629	48,463	7,946	56,409	1,831	77	622
29	37,996	1,341	8,338	47,675	7,337	55,012	1,930	70	672
30	38,039	1,301	8,279	47,619	6,906	54,525	1,820	55	650
R1	39,213	1,235	7,874	48,322	6,539	54,861	1,402	48	525
構成比									
17	65.7	3.2	12.4	81.2	18.8	100.0	4.9	0.3	1.3
18	65.7	3.3	12.9	81.9	18.1	100.0	4.5	0.2	1.3
19	66.4	3.2	13.0	82.5	17.5	100.0	5.0	0.3	1.8
20	66.0	3.2	13.8	83.0	17.0	100.0	5.1	0.3	1.8
21	66.5	3.0	13.6	83.2	16.8	100.0	5.4	0.3	2.3
22	67.3	2.8	13.4	83.5	16.5	100.0	4.7	0.3	2.5
23	66.6	3.8	13.3	83.6	16.4	100.0	3.1	0.9	2.3
24	65.5	4.1	14.5	84.1	15.9	100.0	3.4	1.2	2.2
25	67.5	2.9	14.2	84.6	15.4	100.0	4.7	0.3	2.8
26	66.7	2.9	14.9	84.6	15.4	100.0	5.8	0.3	2.8
27	67.1	2.7	15.4	85.2	14.8	100.0	7.2	0.4	2.6
28	68.1	2.5	15.3	85.9	14.1	100.0	8.4	0.4	2.8
29	69.1	2.4	15.2	86.7	13.3	100.0	8.6	0.3	3.0
30	69.8	2.4	15.2	87.3	12.7	100.0	8.8	0.3	3.1
R1	71.5	2.3	14.4	88.1	11.9	100.0	7.0	0.2	2.6

注) 「在来軸組」は、「木造」から「2×4」及び「木質系プレハブ」を除いた数値であり、必ずしも数値はこの限りではありません。国土交通省でも「在来軸組」というかたちで数値は発表していません。
「一戸建」は、1つの建物が1住宅であるもの。

(単位：実数=千㎡ 構成比=%)

住 宅			合 計					
木造計	非木造	計	在来軸組	木質プレハブ	2×4	木造計	非木造	総計
27	414	441	599	18	34	651	549	1,200
25	463	489	607	19	53	679	580	1,259
23	345	368	566	15	58	639	460	1,100
22	253	275	577	16	88	680	365	1,046
13	219	232	500	17	80	596	314	910
7	135	142	527	24	66	616	219	836
6	198	205	567	18	69	654	287	941
7	260	266	568	19	91	678	358	1,036
17	249	266	674	20	82	775	344	1,119
6	244	250	578	16	90	684	331	1,015
7	210	217	582	18	76	675	291	966
14	226	240	661	17	96	774	342	1,116
14	285	299	893	18	115	1,026	432	1,458
26	327	353	907	19	110	1,035	456	1,491
18	264	282	812	19	98	929	350	1,279
6.1	93.9	100.0	49.9	1.5	2.8	54.3	45.8	100.0
5.1	94.7	100.0	48.2	1.5	4.2	53.9	46.1	100.0
6.2	93.8	100.0	51.5	1.3	5.3	58.1	41.9	100.0
8.1	91.9	100.0	55.1	1.5	8.4	65.1	34.9	100.0
5.6	94.4	100.0	54.9	1.9	8.8	65.5	34.5	100.0
4.8	95.2	100.0	63.0	2.8	7.9	73.7	26.3	100.0
3.1	96.9	100.0	60.3	1.9	7.3	69.5	30.5	100.0
2.6	97.4	100.0	54.8	1.9	8.7	65.4	34.6	100.0
6.5	93.5	100.0	60.2	1.8	7.3	69.3	30.7	100.0
2.2	97.8	100.0	56.9	1.6	8.9	67.4	32.6	100.0
3.2	96.8	100.0	60.2	1.9	7.9	69.9	30.1	100.0
5.8	94.2	100.0	59.2	1.5	8.6	69.4	30.6	100.0
4.7	95.3	100.0	61.2	1.2	7.9	70.4	29.6	100.0
7.4	92.6	100.0	60.8	1.3	7.4	69.4	30.6	100.0
6.5	93.5	100.0	63.5	1.5	7.7	72.7	27.3	100.0

住 宅			合 計					
木造計	非木造	計	在来軸組	木質プレハブ	2×4	木造計	非木造	総計
2,611	37,641	40,252	45,564	2,230	8,700	56,494	50,096	106,590
2,499	38,792	41,291	46,208	2,310	9,233	57,751	51,019	108,770
2,187	28,856	31,043	41,143	1,967	8,272	51,383	39,268	90,651
2,248	29,217	31,465	40,744	1,970	8,734	51,449	39,319	90,768
1,425	16,213	17,638	34,687	1,581	7,322	43,591	24,733	68,324
1,344	16,578	17,922	37,847	1,604	7,825	47,277	25,634	72,911
1,242	18,383	19,625	37,724	2,276	7,845	47,844	27,511	75,356
1,416	19,676	21,092	38,199	2,587	8,755	49,542	28,781	78,323
1,774	20,970	22,744	44,597	1,955	9,791	56,342	30,874	87,216
1,881	19,203	21,084	37,670	1,673	8,725	48,068	27,613	75,681
2,121	18,751	20,871	37,876	1,540	8,863	48,279	26,780	75,059
2,530	19,290	21,819	40,245	1,497	9,251	50,992	27,236	78,228
2,671	19,831	22,502	39,926	1,411	9,010	50,346	27,168	77,515
2,525	18,258	20,784	39,859	1,356	8,929	50,144	25,165	75,309
1,976	18,039	20,015	40,615	1,284	8,399	50,298	24,578	74,876
6.5	93.5	100.0	42.7	2.1	8.2	53.0	47.0	100.0
6.1	93.9	100.0	42.5	2.1	8.5	53.1	46.9	100.0
7.0	93.0	100.0	45.4	2.2	9.1	56.7	43.3	100.0
7.1	92.9	100.0	44.9	2.2	9.6	56.7	43.3	100.0
8.1	91.9	100.0	50.8	2.3	10.7	63.8	36.2	100.0
7.5	92.5	100.0	51.9	2.2	10.7	64.8	35.2	100.0
6.3	93.7	100.0	50.1	3.0	10.4	63.5	36.5	100.0
6.7	93.3	100.0	48.8	3.3	11.2	63.3	36.7	100.0
7.8	92.2	100.0	51.1	2.2	11.2	64.6	35.4	100.0
8.9	91.1	100.0	49.8	2.2	11.5	63.5	36.5	100.0
10.2	89.8	100.0	50.5	2.1	11.8	64.3	35.7	100.0
11.6	88.4	100.0	51.4	1.9	11.8	65.2	34.8	100.0
11.9	88.1	100.0	51.5	1.8	11.6	65.0	35.0	100.0
12.1	87.8	100.0	52.9	1.8	11.9	66.6	33.4	100.0
9.9	90.1	100.0	54.2	1.7	11.2	67.2	32.8	100.0

資料：国土交通省「住宅着工統計」

「長屋建」は、2つ以上の住宅を1棟に建て連ねたもので、各住宅が壁を共通にし、それぞれ別々に外部への出入口を有しているもの。

「共同住宅」は、1つの建築物(1棟)内に2戸以上の住宅があって、広間、廊下若しくは階段等の全部又は一部を共有するもの。

8 特用林産物・樹芸林業

8 - 1 概 要

熊本県の特用林産物は、山村地域を中心とした農林業複合経営の対象作物として貴重な収入源であるとともに、地域社会の活性化にも重要な役割を果たしている。また、複合経営による定住促進や就労機会の創出を通して地域の森林整備に係る担い手確保にも寄与している。

(1) 特用林産物主要9品目生産額の推移

(単位:千円)

年次	木炭	乾しいたけ	生しいたけ	たけのこ	もうそう竹	くり	ひらたけ (しめじ)	えのきたけ	なめこ
4	176,820	1,894,687	1,066,942	1,328,187	234,990	1,006,577	151,354	1,043,835	2,375
5	199,710	1,559,964	1,212,886	1,354,871	245,655	1,270,927	113,552	825,078	2,079
6	189,000	1,544,795	1,163,028	850,080	212,805	1,121,584	66,464	580,667	3,912
7	177,200	1,225,125	1,122,222	904,576	159,040	1,136,476	39,284	931,417	55,731
8	206,080	1,040,094	903,103	873,139	61,080	1,226,260	34,290	929,945	55,815
9	164,905	1,170,460	786,422	602,923	50,480	631,119	7,764	1,018,174	53,519
10	166,500	894,118	766,264	636,526	48,880	658,297	8,069	1,032,365	335
11	235,382	574,566	632,184	478,987	44,080	603,007	4,015	722,981	238
12	182,513	513,348	528,287	519,843	40,815	641,406	26,981	762,266	475
13	142,545	495,204	624,677	535,428	41,760	838,156	11,002	780,963	248
14	166,140	696,223	777,381	465,636	42,390	731,010	17,052	839,130	280
15	151,575	775,046	770,734	544,646	74,160	928,158	14,143	512,640	1,496
16	159,315	891,379	606,424	434,280	66,105	559,752	17,160	533,521	517
17	152,435	724,269	638,638	448,167	59,220	841,262	14,896	527,321	831
18	156,200	672,888	648,499	339,433	56,925	648,585	13,132	551,787	873
19	147,620	1,013,560	706,831	420,490	61,805	715,392	6,655	510,904	471
20	145,002	1,350,864	790,779	422,019	58,860	648,168	5,798	481,194	688
21	134,288	1,008,868	799,228	770,044	52,155	644,694	4,411	508,178	427
22	95,568	906,831	754,677	649,638	51,300	885,207	9,206	407,448	3,366
23	100,474	1,100,704	679,450	788,154	54,945	1,286,376	9,298	409,385	7,632
24	103,950	1,037,574	587,400	577,683	110,300	1,451,422	5,956	419,735	5,762
25	114,048	689,280	613,719	675,306	114,000	1,140,475	5,171	493,714	3,841
26	111,870	643,331	579,416	687,806	88,900	1,136,000	4,470	467,737	481
27	125,026	899,910	579,238	857,187	87,100	602,252	2,778	468,816	467
28	113,520	1,003,358	589,107	829,914	94,750	1,737,680	2,785	418,298	1,231
29	108,482	955,395	560,631	1,218,718	100,050	1,011,778	408	444,441	1,501
30	116,228	867,564	486,379	599,324	129,950	1,342,692	2,044	454,618	2,395
R1	119,476	635,600	450,227	764,474	121,700	938,355	3,344	472,311	1,787

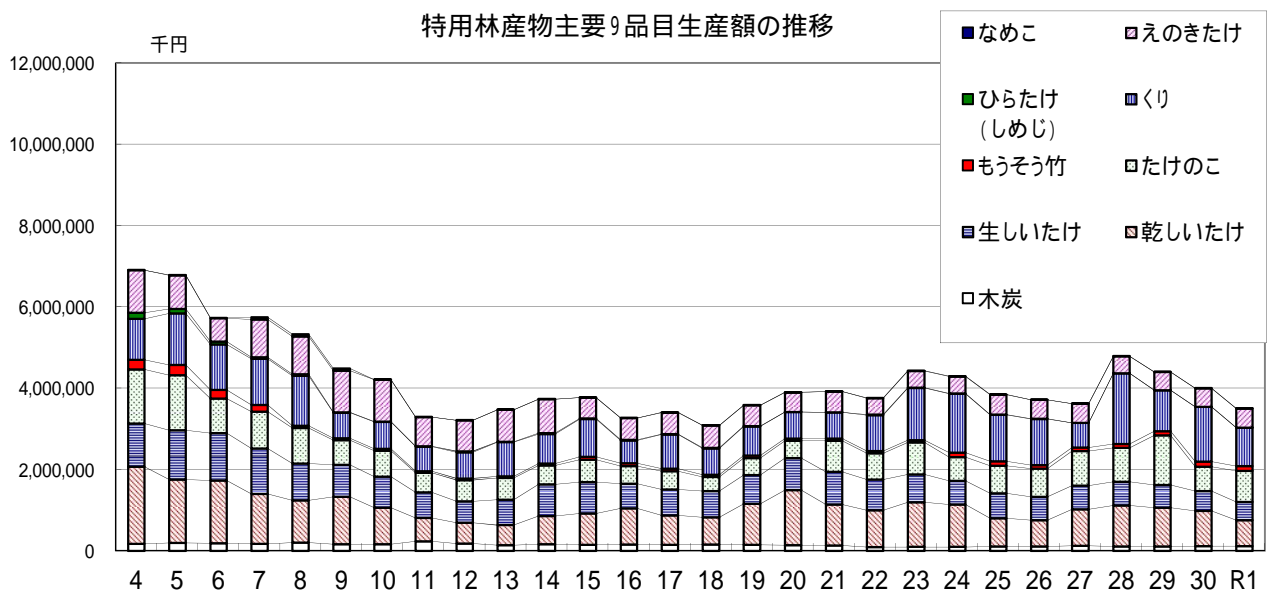

(2) 木炭、乾しいたけ、生しいたけ、たけのこの生産量と単価の推移

(単位 生産量:t,単価:円/kg)

作目 年次	木炭		乾しいたけ		生しいたけ		たけのこ	
	生産量	単価	生産量	単価	生産量	単価	生産量	単価
H4	842.0	210	482.6	3,926	1,094.3	975	7,859.1	169
H5	951.0	210	454.8	3,430	1,308.4	927	8,113.0	167
H6	900.0	210	505.0	3,059	1,416.6	821	5,152.0	165
H7	886.0	200	445.5	2,750	1,449.9	774	4,889.6	185
H8	896.0	230	342.7	3,035	1,166.8	774	4,547.6	192
H9	767.0	215	329.8	3,549	1,055.6	745	3,966.6	152
H10	740.0	225	280.2	3,191	1,073.2	714	3,332.6	191
H11	989.0	238	248.3	2,314	994.0	636	2,631.8	182
H12	797.0	229	220.7	2,326	1,029.8	513	2,638.8	197
H13	663.0	215	215.4	2,299	1,187.6	526	2,974.6	180
H14	710.0	234	213.5	3,261	1,235.9	629	2,316.6	201
H15	705.0	215	218.2	3,552	1,174.9	656	2,836.7	192
H16	741.0	215	222.4	4,008	1,000.7	606	2,467.5	176
H17	709.0	215	227.4	3,185	1,001.0	638	2,409.5	186
H18	710.0	220	212.0	3,174	1,031.0	629	1,928.6	176
H19	671.0	220	248.3	4,082	936.2	755	2,402.8	175
H20	659.1	220	283.2	4,770	979.9	807	2,164.2	195
H21	610.4	220	242.4	4,162	1,081.5	739	3,437.7	224
H22	434.4	220	232.7	3,897	1,119.7	674	2,952.9	220
H23	456.7	220	291.5	3,776	1,032.6	658	4,083.7	193
H24	472.5	220	290.8	3,568	1,100.0	534	3,703.1	156
H25	518.4	220	255.1	2,702	1,076.7	570	3,751.7	180
H26	508.5	220	221.0	2,911	1,081.0	536	4,118.6	167
H27	568.3	220	202.5	4,444	985.1	588	4,181.4	205
H28	516.0	220	204.6	4,904	899.4	655	3,429.4	242
H29	493.1	220	202.5	4,718	784.1	715	3,738.4	326
H30	415.1	280	208.8	4,155	743.7	654	3,089.3	194
R1	426.7	280	181.6	3,500	654.4	688	2,863.2	267

木炭

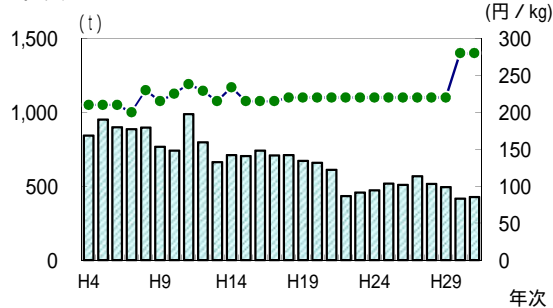

乾しいたけ

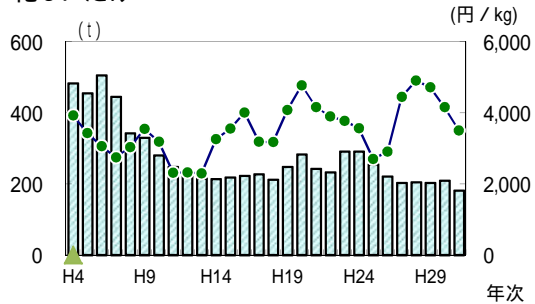

生しいたけ

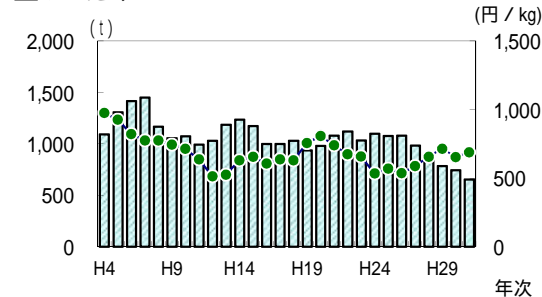

たけのこ

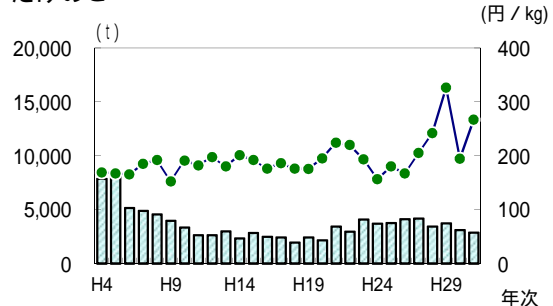

8 - 2 特用林産物の生産状況

区分	木炭 トン	竹炭() トン	オガ炭 トン	乾しいたけ トン	生しいたけ トン	たけのこ トン
平成27年度	568.3	20.2	-	202.5	985.1	4,181.4
平成28年度	516.0	19.3	-	204.6	899.4	3,429.4
平成29年度	472.4	20.7	-	202.5	784.1	3,738.4
平成30年度	415.1	37.1	-	208.8	743.7	3,089.3
令和元年度	426.7	36.7	-	181.6	654.4	2,863.2
熊本市	-	-	-	1.3	24.6	201.3
熊本管内計	-	-	-	1.3	24.6	201.3
宇土市	-	-	-	-	0.8	8.6
宇城市	1.0	-	-	-	11.8	35.4
宇美町	0.3	0.0	-	0.1	7.1	0.0
宇城管内計	1.3	0.0	-	0.1	19.7	44.0
荒尾市	-	-	-	-	0.1	-
尾名市	-	-	-	-	117.4	47.5
玉東町	-	-	-	0.0	2.8	0.2
和南町	0.2	-	-	-	-	522.7
南長町	-	-	-	-	-	523.8
玉名管内計	0.2	-	-	0.0	120.3	1,094.2
山鹿市	4.0	2.0	-	13.3	22.1	1,126.1
鹿本管内計	4.0	2.0	-	13.3	22.1	1,126.1
菊池市	3.0	34.5	-	46.3	117.2	9.8
合志市	1.5	-	-	-	-	0.4
大津町	-	-	-	-	20.1	0.1
大菊町	-	-	-	-	-	0.2
菊池管内計	4.5	34.5	-	46.3	137.3	10.5
阿蘇市	-	-	-	0.5	8.4	-
南小国町	0.1	0.0	-	3.5	1.7	-
小国町	-	-	-	15.1	54.3	-
小産山村	-	-	-	8.3	0.6	-
高森町	-	-	-	0.9	-	-
南阿蘇村	-	-	-	1.7	0.3	-
西原村	-	-	-	2.4	11.3	0.1
阿蘇管内計	0.1	0.0	-	32.4	76.6	0.1
御船町	-	-	-	0.1	9.8	77.7
嘉島町	-	-	-	-	-	0.0
益城町	-	-	-	0.7	0.8	0.7
甲佐町	1.1	-	-	0.0	2.1	22.9
山都町	-	-	-	43.5	90.8	88.7
上益城管内計	1.1	-	-	44.3	103.5	190.0
八代市	1.9	0.2	-	3.2	86.8	27.8
氷川町	-	-	-	-	0.0	14.8
八代管内計	1.9	0.2	-	3.2	86.8	42.6
水俣市	-	-	-	0.1	0.5	2.4
芦北町	-	-	-	1.0	5.8	5.3
津奈木町	0.2	-	-	0.0	0.3	0.1
芦北管内計	0.2	-	-	1.1	6.6	7.8
人吉市	-	-	-	5.0	47.7	107.5
錦町	1.0	-	-	0.2	0.1	1.6
あさぎり町	402.1	-	-	0.8	0.1	-
多良木町	-	-	-	6.9	0.2	-
湯前町	-	-	-	0.4	-	-
水上村	-	-	-	2.7	0.1	-
相良村	-	-	-	6.5	0.4	-
五木村	-	-	-	10.5	0.8	-
江山村	10.3	-	-	0.1	1.0	-
球磨村	-	-	-	5.7	0.5	34.1
球磨管内計	413.4	-	-	38.8	50.9	143.2
天草市	-	-	-	0.8	3.0	3.4
上天草市	-	-	-	-	3.0	-
苓北町	-	-	-	-	-	-
天草管内計	-	-	-	0.8	6.0	3.4
全県合計	426.7	36.7	-	181.6	654.4	2,863.2

資料：特用林産物需給動態調査（林業振興課H17～H21）
 特用林産物生産統計調査（林業振興課H22～）
 熊本県果樹振興実績書（園芸課H23～くり生産量）

もうそう竹 千束	まだけ 千束	めだけ 千束	その他の竹 千束	くり トン	きくらげ類 トン
174.2	14.8	6.7	-	2,840.0	163.4
189.5	3.7	5.0	0.1	1,099.0	144.3
200.1	3.2	-	-	2,140.0	149.6
259.9	5.2	0.5	-	2,570.0	184.3
243.4	17.2	0.1	3.0	2,585.0	177.9
22.6	-	-	-	34.0	-
22.6	-	-	-	34.0	-
-	-	-	-	-	-
1.1	1.2	-	-	15.0	-
-	-	-	-	57.0	-
1.1	1.2	-	-	72.0	-
-	-	-	0.6	1.0	-
-	-	-	-	8.0	-
-	-	-	-	2.0	-
7.1	-	-	-	93.0	-
1.8	0.2	-	2.4	139.0	-
-	-	-	-	-	-
8.9	0.2	-	3.0	243.0	-
52.0	0.1	-	-	818.0	0.4
52.0	0.1	-	-	818.0	0.4
89.1	10.1	-	-	255.0	-
7.5	5.0	-	-	0.0	-
-	-	-	-	55.0	-
-	-	-	-	5.0	-
96.6	15.1	-	-	315.0	-
-	-	-	-	0.0	-
-	-	-	-	3.0	-
-	-	-	-	6.0	-
-	-	-	-	-	-
-	-	-	-	0.0	-
-	-	-	-	-	-
-	-	-	-	46.0	-
-	-	-	-	55.0	-
45.8	-	-	-	116.0	-
-	-	-	-	-	-
-	0.2	-	-	11.0	-
-	-	-	-	67.0	-
0.4	-	-	-	203.0	-
46.2	0.2	-	-	397.0	-
0.3	-	-	-	12.0	28.2
0.1	0.0	0.1	-	1.0	-
0.4	0.0	0.1	-	13.0	28.2
-	-	-	-	1.0	-
-	-	-	-	7.0	-
-	-	-	-	-	-
-	-	-	-	8.0	-
-	0.1	-	-	114.0	118.9
1.5	-	-	-	45.0	-
0.1	-	-	-	119.0	6.5
3.3	-	-	-	103.0	-
7.2	0.2	-	-	14.0	-
1.7	0.1	-	-	24.0	-
1.8	-	-	-	47.0	-
-	-	-	-	0.0	-
-	-	-	-	102.0	-
-	-	-	-	56.0	-
15.6	0.4	-	-	624.0	125.4
-	-	-	-	6.0	23.9
-	-	-	-	-	-
-	-	-	-	-	-
-	-	-	-	6.0	23.9
243.4	17.2	0.1	3.0	2,585.0	177.9

8 - 3 樹芸緑化木生産状況

(1) 概要

樹芸緑化木の生産は、令和2年9月1日現在の出荷可能本数は1,595千本で、その中で生産量の多い樹種は、スギ259千本、ヒノキ161千本、コナラ108千本、クヌギ107千本、ミヤコザサ70千本、コグマザサ65千本、オカメザサ49千本の順である。

(2) 区分別緑化木の出荷可能数量状況

地域	区分	高中木性			低木性		ポ
		針葉樹	常緑広葉樹	落葉広葉樹	常緑広葉樹	落葉広葉樹	針葉樹
平成19年度		346	63	86	373	21	190
平成20年度		337	82	78	218	26	153
平成21年度		183	496	311	45	12	345
平成22年度		338	76	73	229	4	222
平成23年度		423	72	215	206	9	209
平成24年度		563	46	273	219	13	176
平成25年度		490	27	311	125	2	131
平成26年度		361	35	46	200	3	131
平成27年度		360	32	48	229	5	125
平成28年度		358	34	40	176	2	147
平成29年度		210	28	36	145	2	363
平成30年度		158	37	38	133	1	464
令和元年度		7	26	40	92	3	481
熊本市		4	4	9	0	0	18
上下益城、天草		1	1	1	1	-	55
玉名、鹿本、菊池		0	18	5	90	2	-
阿蘇		2	3	25	1	1	0
八代、芦北、球磨		0	0	0	0	0	408
計		7	26	40	92	3	481

(3) 緑化木出荷可能数量上位の樹種

単位：千本

順位	高中木性						低木性		グランドカバー等	
	針葉樹		常緑広葉樹		落葉広葉樹		針葉樹・広葉樹		樹種	本数
	樹種	本数	樹種	本数	樹種	本数	樹種	本数		
1	スギ	259	シラカシ	36	コナラ	108	サツキ	43	ミヤコザサ	70
2	ヒノキ	161	ウバメガシ	11	クヌギ	107	オオムラサキツツジ	25	コグマザサ	65
3	クロマツ	30	アラカシ	26	ヤマザクラ	46	マサキ	22	オカメザサ	49
4	Cham. pi. 'フィリファラ オーレア'	9	ヤブツバキ	19	イロハモミジ	34	クルメツツジ類	16	クマザサ	30
5	アカマツ	9	ネズミモチ	15	ケヤキ	20	ヒラドツツジ	16	シロシマシヤ	10
6	イヌマキ	4	スダジイ	14	ソメイヨシノ	8	シモツケ	8	オロシマチク	8
7	Juni. ho. 'ハ-ハ-ハ-'	3	ヤマモモ	12	ヤシャブシ	7	カンツバキ	7	モウソウチク	0
8	Juni. con. 'ブル-バツフィッガ'	3	ソヨゴ	11	エノキ	5	シャリンバイ	6	ピンカマジョール	0
9	テーダマツ	3	イチイガシ	8	コブシ	5	オタフクナンテン	5	トウジュロ	0
10	Cupr. レイランディー	2	タブノキ	7	ミズナラ	4	キンメツゲ	5	ワシントンヤシ	0

資料：林業振興課

単位:千本

ツ ト 苗			特殊樹	グランド カバー	大径木	大鉢仕立品	合計
常緑広葉樹	落葉広葉樹	低木					
521	375	81	-	701	-	-	2,757
457	318	46	-	300	1	-	2,016
79	52	216	267	18	0	0	2,024
408	303	78	0	233	-	-	1,964
370	259	90	1	249	1	0	2,104
378	345	99	0	218	1	0	2,331
353	242	108	0	168	1	0	1,958
304	224	147	0	142	1	0	1,594
304	219	139	0	134	0	0	1,595
334	196	163	1	110	0	0	1,415
287	237	174	0	141	0	0	1,621
276	357	144	0	202	-	-	1,811
199	367	115	0	265	-	-	1,595
1	1	6	0	72	-	-	115
185	334	96	-	1	-	-	675
9	1	13	-	2	-	-	140
-	0	-	-	190	-	-	222
4	31	-	0	-	-	-	443
199	367	115	0	265	0	0	1,595

9 入会林野整備

9 - 1 概 要

- (1) 入会林野等に係る権利関係の近代化の助長に関する法律(略称「入会林野近代化法」：昭和41年7月9日法律第126号)の目的について

「入会林野」及び「旧慣使用林野」である土地の農林業上の利用を増進して、農林業経営の健全な発展に役立たせるために、その土地に古くから存する入会権・旧慣使用権等権利関係を近代的な所有権等の権利に改めることを目的とする。

- (2) 令和元年度までの整備状況

入会林野近代化法の整備に伴い、昭和42年度から県内の13,599haに及ぶ入会林野等の整備を進めている。

令和元年度までの整備状況は次のとおりである。

(令和元年度末の入会林野等の整備状況)

区分		入会林野等 総数	整 備 済	今後整備見込
実 数	件数(件)	118	114	4
	面積(ha)	14,231	13,599	632
比 率	件数(%)	100	97	3
	面積(%)	100	96	4

- (3) 今後の整備

入会権の存在により有効な利用が妨げられている林地等を対象に整備を進めていく。

しかしながら、近年、入会権者の交替、権利関係の複雑化、私権の高まり、集落の崩壊等により整備が困難になっている状況にある。

- (4) その他

入会林野整備組合が行う整備計画書の作成に関して、指導・助言を行うとともに、登記等の専門的な知識を有する「入会林野等整備コンサルタント」を委嘱し、円滑に入会林野整備が進められるよう支援等を行っている。

9 - 2 入会林野整備状況表

市町村	区分	整備組合	権利者	取得者	面積 (㎡)	利用面積 (㎡)			摘要
						林業	農業	その他	
平成18年度まで		104	2,439	2,388	125,928,631	121,343,193	4,497,571	87,867	
平成19年度		1	7	7	743,059	743,059	0	0	
平成20年度		0	0	0	0	0	0	0	
平成21年度		3	86	68	1,465,242	410,636	1,054,606	0	
平成22年度		1	6	6	51,472	51,472	0	0	
平成23年度		1	62	62	4,796,015	4,795,942	0	73	
平成24年度		1	13	8	163,953	163,953	0	0	
平成25年度		0	0	0	0	0	0	0	
平成26年度		0	0	0	0	0	0	0	
平成27年度		1	51	26	1,284,613	1,284,613	0	0	
平成28年度		0	0	0	0	0	0	0	
平成29年度		1	40	14	124,537	120,366	0	4,171	
平成30年度		0	0	0	0	0	0	0	
令和元年度		1	17	17	1,437,341	21,133	1,414,409	1,799	
累計		114	2,721	2,596	135,994,863	128,934,367	6,966,586	93,910	
熊本市		1	76	76	1,150,678	860,976	289,702	-	
熊本管内計		1	76	76	1,150,678	860,976	289,702	-	
宇土市		-	-	-	-	-	-	-	
宇城市		-	-	-	-	-	-	-	
美里町		2	58	58	8,723,993	8,723,993	-	-	
宇城管内計		2	58	58	8,723,993	8,723,993	-	-	
荒尾市		-	-	-	-	-	-	-	
玉名市		-	-	-	-	-	-	-	
玉東町		-	-	-	-	-	-	-	
南関町		-	-	-	-	-	-	-	
長洲町		-	-	-	-	-	-	-	
和水町		-	-	-	-	-	-	-	
玉名管内計		-	-	-	-	-	-	-	
山鹿市		1	71	71	357,024	357,024	-	-	
鹿本管内計		1	71	71	357,024	357,024	-	-	
菊池市		1	9	9	180,924	91,878	89,046	-	
合志市		-	-	-	-	-	-	-	
大津町		-	-	-	-	-	-	-	
菊池管内計		1	9	9	180,924	91,878	89,046	-	
阿蘇市		-	-	-	-	-	-	-	
南小国町		10	305	305	5,961,620	1,911,062	4,048,759	1,799	
小国町		-	-	-	-	-	-	-	
産山村		-	-	-	-	-	-	-	
高森町		-	-	-	-	-	-	-	
南阿蘇村		-	-	-	-	-	-	-	
西原村		-	-	-	-	-	-	-	
阿蘇管内計		10	305	305	5,961,620	1,911,062	4,048,759	1,799	
御船町		-	-	-	-	-	-	-	
嘉島町		-	-	-	-	-	-	-	
益城町		-	-	-	-	-	-	-	
甲佐町		2	105	105	492,588	478,966	13,622	-	
山都町		4	136	136	2,787,230	760,107	2,027,123	-	
上益城管内計		6	241	241	3,279,818	1,239,073	2,040,745	-	
八代市		4	190	147	803,468	761,062	42,406	-	
氷川町		-	-	-	-	-	-	-	
八代管内計		4	190	147	803,468	761,062	42,406	-	
水俣市		-	-	-	-	-	-	-	
芦北町		-	-	-	-	-	-	-	
津奈木町		-	-	-	-	-	-	-	
芦北管内計		-	-	-	-	-	-	-	

区分 市町村	整備組合	権利 者	取得 者	面積 (㎡)	利用面積 (㎡)			摘要
					林業	農業	その他	
人吉市	-	-	-	-	-	-	-	-
錦町	-	-	-	-	-	-	-	-
あさぎり町	2	17	12	321,504	321,504	-	-	-
多良木町	-	-	-	-	-	-	-	-
湯前町	-	-	-	-	-	-	-	-
水上村	6	75	75	6,479,701	6,408,751	32,041	38,909	-
相良村	6	93	93	10,920,360	10,876,486	8,124	35,750	-
五木村	4	36	35	9,292,853	9,287,374	5,479	-	-
山江村	35	357	357	41,203,022	41,165,695	35,567	1,760	-
球磨村	34	992	923	46,326,966	45,936,557	374,717	15,692	-
球磨管内計	87	1,570	1,495	114,544,406	113,996,367	455,928	92,111	-
上天草市	-	-	-	-	-	-	-	-
天草市	2	201	194	992,932	992,932	-	-	-
苓北町	-	-	-	-	-	-	-	-
天草管内計	2	201	194	992,932	992,932	-	-	-
全県合計	114	2,721	2,596	135,994,863	128,934,367	6,966,586	93,910	-

森林保全課調べ

1 0 林 業 金 融

10 - 1 日本政策金融公庫資金（林業関係）貸付実績

区分	林業基盤整備								農林漁業施設					
	造林				樹苗養成	利用間伐推進	伐採調整	森林整備 活性化資金	共同利用施設		主務大臣 指定施設			
	私有林		公有林						件数	金額	件数	金額	件数	金額
市町村	件数	金額	件数	金額	件数	金額	件数	金額	件数	金額	件数	金額		
平成27年度	-	-	6	143	-	-	2	4	-	-	-	-	7	263
平成28年度	-	-	7	134	-	-	-	-	-	-	-	-	3	156
平成29年度	-	-	7	107	-	-	-	-	-	-	3	177	1	50
平成30年度	-	-	6	66	-	-	-	-	-	-	1	39	3	44
令和元年度	-	-	8	120	-	-	-	-	-	-	5	415	1	21

注)日本政策金融公庫から市町村別及び林業公社の貸付実績については公表していないとのこと。
 (平成21年度～)

単位：百万円

林業経営育成		過疎地域経営改善資金	林業構造改善事業推進	中山間地域活性化資金	セーフティネット	合計	
取得	育林						
件数	金額	件数	金額	件数	金額	件数	金額
-	-	-	-	-	-	15	410
-	-	-	-	-	-	10	290
-	-	-	-	-	-	11	334
-	-	-	-	-	-	10	150
-	-	-	-	-	-	14	556

10 - 2 農林漁業信用基金（林業部門） 出資・債務保証一覧

(1) 出 資

単位：千円

	平成27年度		平成28年度		平成29年度		平成30年度		令和元年度	
	出資者数	金額	出資者数	金額	出資者数	金額	出資者数	金額	出資者数	金額
組合関係	18	25,320	18	25,320	20	25,437	18	17,572	18	22,402
会 社	123	123,450	128	123,010	134	124,308	128	132,084	137	148,187
個 人	60	7,860	60	8,300	63	8,786	66	9,086	70	9,756
県	1	130,300	1	130,300	1	130,300	1	130,300	1	130,300
合 計	202	286,930	207	286,930	218	288,831	213	289,042	226	310,645

(2) 債務保証

単位：千円

	平成27年度		平成28年度		平成29年度		平成30年度		令和元年度	
	件数	金額	件数	金額	件数	金額	件数	金額	件数	金額
組合関係	12	228,054	11	197,180	8	109,000	6	108,700	8	445,600
会 社	56	934,694	59	988,320	80	1,583,244	75	1,989,963	93	2,773,085
個 人	7	26,460	10	47,880	14	66,504	18	86,784	20	97,600
合 計	75	1,189,208	80	1,233,380	102	1,758,748	99	2,185,447	121	3,316,285

10 - 3 林業・木材産業改善資金 市町村別貸付状況

単位：千円

	件数	金額
平成27年度	12	22,835
平成28年度	11	19,406
平成29年度	5	74,490
平成30年度	9	61,830
令和元年度	3	6,102
熊本市 熊本管内計		
宇土市 宇城市 美里町 宇城管内計	-	-
荒尾市 玉名市 玉東町 南関町 長洲町 和名水町 玉名管内計	-	-
山鹿市 鹿本管内計	-	-
菊池市 合志市 大津町 菊陽町 菊池管内計	-	-
阿蘇市 南小国町 小国町 産山村 高森町 西原村 南阿蘇村 阿蘇管内計	3	6,102
御船町 嘉島町 益城町 甲佐町 山都町 上益城管内計	-	-
八代市 氷川町 八代管内計	-	-

	件数	金額
水俣市 芦北町 津奈木町 芦北管内計	-	-
人吉市 錦町 多良木町 湯前町 水上村 相良村 五木村 山江村 球磨村 あさぎり町 球磨管内計	-	-
上天草市 天草市 苓北町 天草管内計	-	-
県外計	-	-

資料：団体支援課

10 - 4 木材産業等高度化推進資金貸付実績(年度末貸付残高)

	素材生産等 促進資金		素材生産合理化資金				製品流通 合理化資金		間伐等促進資金		立木等 引取資金	
			素材生産資金		素材取引資金							
	件数	金額	件数	金額	件数	金額	件数	金額	件数	金額	件数	金額
平成27年度	15	444,310	-	-	-	-	-	-	2	70,000	-	-
平成28年度	14	429,830	-	-	-	-	-	-	-	-	-	
平成29年度	9	320,950	-	-	-	-	-	-	-	-	-	
平成30年度	9	255,000	-	-	-	-	-	-	-	-	-	
令和元年度	10	299,000	-	-	-	-	-	-	-	-	-	
熊本市	-	-	-	-	-	-	-	-	-	-	-	
熊本管内計	-	-	-	-	-	-	-	-	-	-	-	
宇土市	-	-	-	-	-	-	-	-	-	-	-	
宇城市	-	-	-	-	-	-	-	-	-	-	-	
美里町	-	-	-	-	-	-	-	-	-	-	-	
宇城管内計	-	-	-	-	-	-	-	-	-	-	-	
荒尾市	-	-	-	-	-	-	-	-	-	-	-	
玉名市	-	-	-	-	-	-	-	-	-	-	-	
玉東町	-	-	-	-	-	-	-	-	-	-	-	
南関町	-	-	-	-	-	-	-	-	-	-	-	
長洲町	-	-	-	-	-	-	-	-	-	-	-	
和水町	-	-	-	-	-	-	-	-	-	-	-	
玉名管内計	-	-	-	-	-	-	-	-	-	-	-	
山鹿市	-	-	-	-	-	-	-	-	-	-	-	
鹿本管内計	-	-	-	-	-	-	-	-	-	-	-	
菊池市	-	-	-	-	-	-	-	-	-	-	-	
合志市	-	-	-	-	-	-	-	-	-	-	-	
大津町	-	-	-	-	-	-	-	-	-	-	-	
菊陽町	-	-	-	-	-	-	-	-	-	-	-	
菊池管内計	-	-	-	-	-	-	-	-	-	-	-	
阿蘇市	-	-	-	-	-	-	-	-	-	-	-	
南小国町	-	-	-	-	-	-	-	-	-	-	-	
小国町	1	30,000	-	-	-	-	-	-	-	-	-	
山産村	-	-	-	-	-	-	-	-	-	-	-	
高森町	-	-	-	-	-	-	-	-	-	-	-	
西原村	-	-	-	-	-	-	-	-	-	-	-	
南阿蘇村	-	-	-	-	-	-	-	-	-	-	-	
阿蘇管内計	1	30,000	-	-	-	-	-	-	-	-	-	
御船町	-	-	-	-	-	-	-	-	-	-	-	
嘉島町	-	-	-	-	-	-	-	-	-	-	-	
益城町	-	-	-	-	-	-	-	-	-	-	-	
甲佐町	-	-	-	-	-	-	-	-	-	-	-	
山都町	1	17,000	-	-	-	-	-	-	-	-	-	
上益城管内計	1	17,000	-	-	-	-	-	-	-	-	-	
八代市	2	15,000	-	-	-	-	-	-	-	-	-	
氷川町	-	-	-	-	-	-	-	-	-	-	-	
八代管内計	2	15,000	-	-	-	-	-	-	-	-	-	
水俣市	-	-	-	-	-	-	-	-	-	-	-	
芦北町	-	-	-	-	-	-	-	-	-	-	-	
津奈木町	-	-	-	-	-	-	-	-	-	-	-	
芦北管内計	-	-	-	-	-	-	-	-	-	-	-	
人吉市	5	217,000	-	-	-	-	-	-	-	-	-	
錦町	-	-	-	-	-	-	-	-	-	-	-	
多良木町	-	-	-	-	-	-	-	-	-	-	-	
湯前町	1	20,000	-	-	-	-	-	-	-	-	-	
水上村	-	-	-	-	-	-	-	-	-	-	-	
相良村	-	-	-	-	-	-	-	-	-	-	-	
五木村	-	-	-	-	-	-	-	-	-	-	-	
山江村	-	-	-	-	-	-	-	-	-	-	-	
球磨村	-	-	-	-	-	-	-	-	-	-	-	
あさぎり町	-	-	-	-	-	-	-	-	-	-	-	
球磨管内計	6	237,000	-	-	-	-	-	-	-	-	-	
上天草市	-	-	-	-	-	-	-	-	-	-	-	
天草市	-	-	-	-	-	-	-	-	-	-	-	
苓北町	-	-	-	-	-	-	-	-	-	-	-	
天草管内計	-	-	-	-	-	-	-	-	-	-	-	

資料：団体支援課

注)制度改正により資金メニューの組替えが行われたため、新メニューへの移行が進み、旧資金メニューで実績値が無くなったものがある。

単位：千円

林業経営高度化 推進資金		合計	
件数	金額	件数	金額
-	-	17	514,310
-	-	14	429,830
-	-	9	320,950
-	-	9	255,000
-	-	10	299,000
-	-	-	-
-	-	-	-
-	-	-	-
-	-	-	-
-	-	-	-
-	-	-	-
-	-	-	-
-	-	-	-
-	-	-	-
-	-	-	-
-	-	-	-
-	-	-	-
-	-	1	30,000
-	-	-	-
-	-	-	-
-	-	-	-
-	-	-	-
-	-	1	30,000
-	-	-	-
-	-	-	-
-	-	-	-
-	-	1	17,000
-	-	1	17,000
-	-	2	15,000
-	-	-	-
-	-	2	15,000
-	-	-	-
-	-	-	-
-	-	-	-
-	-	5	217,000
-	-	-	-
-	-	-	-
-	-	1	20,000
-	-	-	-
-	-	-	-
-	-	-	-
-	-	-	-
-	-	-	-
-	-	6	237,000
-	-	-	-
-	-	-	-
-	-	-	-
-	-	-	-

1 1 森 林 組 合

1 1 - 1 森林組合現況一覽

区分 組合名	組合数	組織				財務		事業収益 (千円)
		組合員 所有面積 (ha)	組合員数 (人)	常勤役職員数(人)		払込済 出資金 (千円)	未処分剰余 金 (千円)	
				役員	職員			
平成27年度	15	286,663	38,170	11	300	2,060,994	293,326	9,669,198
平成28年度	15	287,179	37,901	12	281	2,052,827	262,293	9,693,832
平成29年度	15	286,223	37,331	12	285	2,039,756	320,257	9,793,517
平成30年度	15	286,162	36,900	14	289	2,024,891	328,729	10,049,475
令和元年度	15	287,705	36,416	14	277	2,015,097	190,418	9,862,278

資料: 団体支援課

1 1 - 2 森林組合別雇用労働者の状況

(1) 年間就労日数区分別の実人員及び延日数

森林組合名	59日以下		60～149日		150～209日		210日以上	
	実人員	延日数	実人員	延日数	実人員	延日数	実人員	延日数
平成27年度	56	1,549	76	8,594	110	20,693	475	119,907
平成28年度	46	1,355	57	6,323	86	15,444	498	127,582
平成29年度	28	939	68	7,534	102	19,357	432	109,121
平成30年度	33	962	40	4,618	67	12,362	445	115,285
令和元年度	38	1,161	42	4,395	63	11,576	426	109,950

資料: 団体支援課

雇用労働者: 森林整備班員のほか、臨時の雇用者も含む。

(2) 男女別年齢別構成実人員

森林組合名	男						30歳未満	30～39歳
	30歳未満	30～39歳	40～49歳	50～59歳	60歳以上	計		
平成27年度	80	109	116	164	187	656	4	3
平成28年度	80	114	122	143	175	634	4	3
平成29年度	62	114	115	131	155	577	3	3
平成30年度	57	98	106	123	161	545	4	5
令和元年度	55	89	113	117	148	522	2	2

資料: 団体支援課

事業総利益 (千円)	事業管理費 (千円)	事業利益 (千円)	経常利益 (千円)	木材取扱 (m ³)			造林 (ha)		森林整備班員数 (人)
				販売	林産	計	新植	保育	
2,133,348	2,023,347	110,001	224,664	160,962	255,859	416,821	755	7,105	528
2,214,883	2,088,657	126,226	220,510	151,897	261,369	413,266	634	5,859	471
2,240,037	2,088,602	151,435	244,298	159,288	260,526	419,814	646	5,449	446
2,241,668	2,049,717	191,951	275,373	171,661	272,141	443,802	708	5,398	385
2,117,747	2,009,463	108,284	222,213	166,417	267,375	433,792	744	6,170	361

合計	
実人員	延日数
717	150,743
687	150,704
630	136,951
585	133,227
569	127,082

女			
40～49歳	50～59歳	60歳以上	計
2	19	33	61
2	18	20	47
2	16	29	53
2	15	14	40
6	12	15	37

1 2 林 業 勞 働

1 2 - 1 概要

図 - 1 認定事業体における新規就業者数の推移



図 - 2 認定事業体数の推移



図 - 3 県内労働災害発生状況

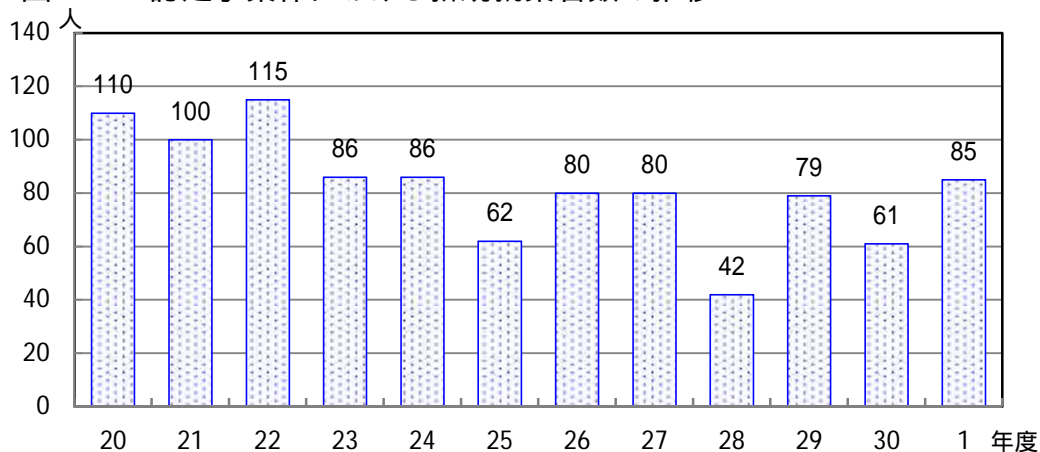

12-2 (1) 国勢調査による林業就業者数 (市町村別、年齢別)

平成17年調査までは、産業別就業者数に「林業」の集計区分が示されていたが、平成22・27年調査では「農業・林業」と「うち農業」のみの集計区分となったため、その差を林業就業者とした。

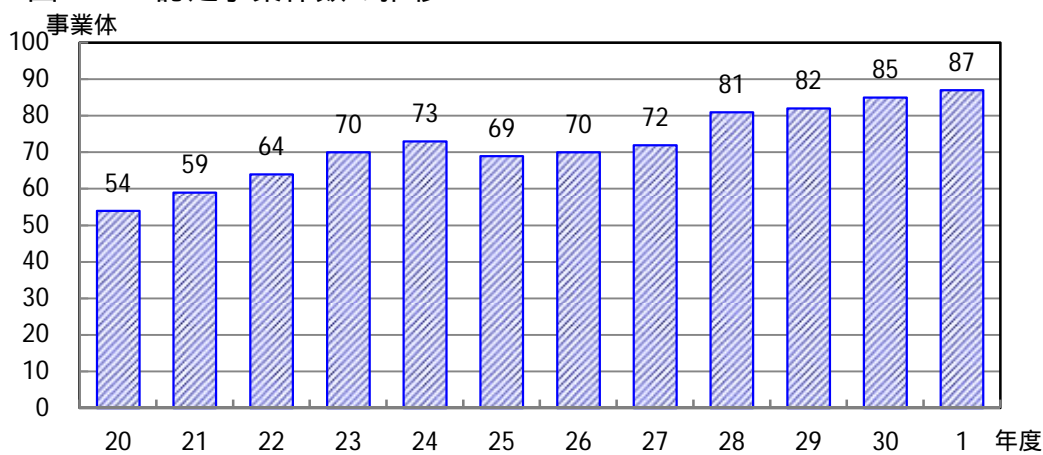
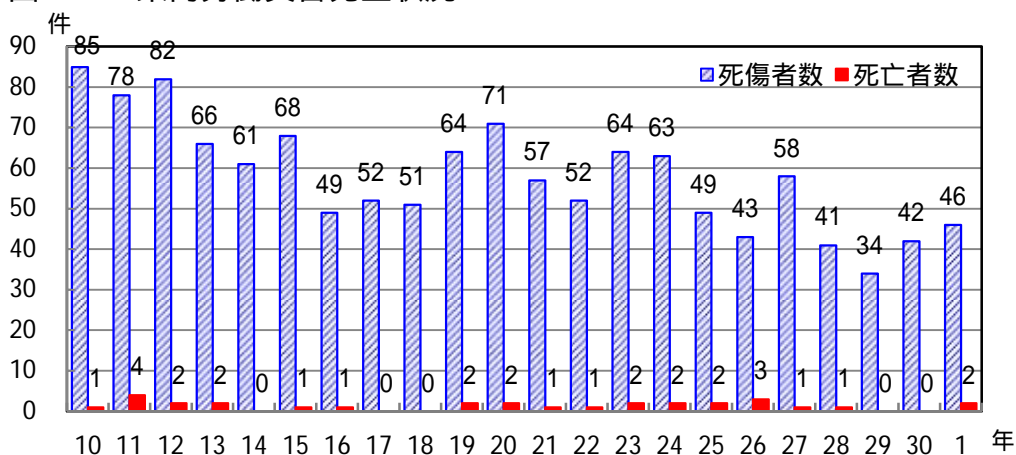
なお、平成17年調査まで「複合サービス業」として集計されていた森林組合の職員の一部が、平成22年以降調査では「農業・林業」として集計されていること等により、平成22年以降調査と平成17年調査以前の数値は単純比較できない。

区 分	総数			年齢別従事者数 (「農業・林業」から「うち農業」)				
	農業・林業	うち農業	左の差 (林業)	15～19	20～24	25～29	30～34	35～39
市町村								
昭和50年			6,315	64	192	349	429	803
昭和55年			5,094	32	121	222	294	394
昭和60年			4,472	20	134	142	228	320
平成2年			3,589	12	65	108	151	245
平成7年			3,009	33	68	81	148	182
平成12年			2,405	12	57	83	122	166
平成17年			1,655	11	30	56	78	86
平成22年	79,503	76,721	2,782	28	104	140	175	183
平成27年	75,331	72,728	2,603	18	79	152	158	231
熊本市	11,735	11,473	262	1	7	18	12	29
熊本管内計	11,735	11,473	262	1	7	18	12	29
宇土市	1,244	1,227	17	0	0	3	0	0
宇城市	4,556	4,532	24	0	0	1	3	0
美里町	665	640	25	0	1	1	2	0
宇城管内計	6,465	6,399	66	0	1	5	5	0
荒尾市	895	893	2	0	0	0	0	0
玉名市	4,980	4,973	7	0	0	0	1	1
玉東町	618	617	1	0	0	0	0	1
和水町	965	955	10	0	0	1	3	0
南関町	718	708	10	0	0	1	0	3
長洲町	335	335	0	0	0	0	0	0
玉名管内計	8,511	8,481	30	0	0	2	4	5
山鹿市	4,207	4,157	50	0	2	4	4	4
鹿本管内計	4,207	4,157	50	0	2	4	4	4
菊池市	4,165	4,042	123	2	8	4	7	18
合志市	1,380	1,354	26	0	0	2	1	6
大津町	1,241	1,207	34	0	1	1	2	2
菊陽町	931	916	15	1	0	0	1	0
菊池管内計	7,717	7,519	198	3	9	7	11	26
阿蘇市	2,401	2,274	127	0	2	13	4	11
南小国町	509	455	54	0	0	3	3	7
小国町	715	613	102	0	0	6	5	7
産山村	319	303	16	0	0	0	0	0
高森町	770	709	61	0	3	1	2	2
南阿蘇村	1,220	1,194	26	0	0	1	0	2
西原村	582	574	8	0	1	0	1	0
阿蘇管内計	6,516	6,122	394	0	6	24	15	29

単位:人

うち農業」を差し引いた数値の年齢別内訳)										65歳以上の割合
40～44	45～49	50～54	55～59	60～64	65～69	70～74	75～79	80～84	85以上	
1,154	1,195	861	568	349	231	79	28	10	3	6
717	1,049	1,012	634	326	174	85	22	10	2	6
413	764	968	826	363	180	66	39	8	1	7
280	401	693	840	500	189	75	22	8	-	8
270	339	379	559	487	313	108	33	7	2	15
187	271	325	332	368	274	142	48	12	6	20
133	170	212	243	252	203	104	49	20	8	23
206	314	351	428	381	253	142	50	22	5	17
225	219	325	352	367	258	119	68	20	12	18
39	37	45	38	16	7	4	4	3	2	8
39	37	45	38	16	7	4	4	3	2	8
3	5	1	1	1	2	0	1	0	0	18
3	4	3	3	6	1	0	0	0	0	4
1	3	1	3	4	4	2	3	0	0	36
7	12	5	7	11	7	2	4	0	0	20
0	0	0	0	1	0	1	0	0	0	50
0	1	0	2	2	0	0	0	0	0	0
0	0	0	0	0	0	0	0	0	0	0
0	0	3	2	0	1	0	0	0	0	10
0	2	3	0	1	0	0	0	0	0	0
0	0	0	0	0	0	0	0	0	0	-
0	3	6	4	4	1	1	0	0	0	7
5	6	2	8	8	5	1	1	0	0	14
5	6	2	8	8	5	1	1	0	0	14
9	5	9	15	20	13	6	5	2	0	21
3	2	3	5	1	2	1	0	0	0	12
2	1	6	11	3	3	1	0	0	1	15
0	3	7	1	1	1	0	0	0	0	7
14	11	25	32	25	19	8	5	2	1	18
4	3	21	16	20	23	5	3	2	0	26
0	4	8	6	8	8	4	2	1	0	28
10	9	13	14	14	14	7	3	0	0	24
0	1	4	3	1	2	1	1	1	2	44
4	7	9	6	7	7	8	2	2	1	33
5	2	4	7	2	0	2	1	0	0	12
1	1	0	1	1	0	1	0	0	1	25
24	27	59	53	53	54	28	12	6	4	26

区 分	総数			年齢別従事者数 (「農業・林業」から「畜産・漁業」)				
	農業・ 林業	うち農業	左の差 (林業)	15～19	20～24	25～29	30～34	35～39
市町村								
御 船 町	878	844	34	0	4	0	3	1
嘉 島 町	365	364	1	0	0	0	0	0
益 城 町	1,352	1,343	9	0	0	2	0	1
甲 佐 町	849	837	12	0	2	1	2	0
山 都 町	3,092	2,933	159	4	3	9	10	8
上益城管内計	6,536	6,321	215	4	9	12	15	10
八 代 市	8,121	7,968	153	2	4	7	3	14
氷 川 町	1,599	1,594	5	0	0	0	1	0
八代管内計	9,720	9,562	158	2	4	7	4	14
水 俣 市	676	627	49	0	2	3	3	6
芦 北 町	1,091	1,039	52	2	4	3	0	4
津 奈 木 町	325	304	21	0	3	2	1	3
芦北管内計	2,092	1,970	122	2	9	8	4	13
人 吉 市	1,253	1,055	198	1	4	16	12	18
錦 町	1,007	961	46	0	3	4	3	2
あさぎり町	1,777	1,681	96	1	1	9	11	7
多 良 木 町	1,160	1,040	120	1	5	9	12	17
湯 前 町	462	388	74	0	7	6	3	4
水 上 村	311	225	86	2	0	3	7	7
相 良 村	543	486	57	1	2	2	3	2
五 木 村	117	44	73	0	0	2	6	3
山 江 村	336	283	53	0	2	0	3	8
球 磨 村	305	202	103	0	3	1	9	8
球磨管内計	7,271	6,365	906	6	27	52	69	76
上 天 草 市	846	828	18	0	0	1	1	4
天 草 市	3,232	3,061	171	0	5	11	14	20
苓 北 町	483	470	13	0	0	1	0	1
天草管内計	4,561	4,359	202	0	5	13	15	25
計	75,331	72,728	2,603	18	79	152	158	231

資料：国勢調査 [第6-2表 産業(大分類)，年齢(5歳階級)，男女別15歳以上就業者数及び平均年齢(雇用者 - 特掲) - 全国，都道府県，市町村]

うち農業」を差し引いた数値の年齢別内訳)										65歳以上の割合
40～44	45～49	50～54	55～59	60～64	65～69	70～74	75～79	80～84	85以上	
4	1	3	3	3	5	3	2	2	0	35
0	0	1	0	0	0	0	0	0	0	0
0	1	2	1	0	1	1	0	0	0	22
1	0	2	2	1	1	0	0	0	0	8
9	8	19	23	26	23	8	8	0	1	25
14	10	27	29	30	30	12	10	2	1	26
11	4	14	20	38	19	12	4	1	0	24
0	1	1	1	0	1	0	0	0	0	20
11	5	15	21	38	20	12	4	1	0	23
9	5	3	2	8	3	3	2	0	0	16
3	2	6	12	9	2	1	3	1	0	13
4	1	1	3	2	1	0	0	0	0	5
16	8	10	17	19	6	4	5	1	0	13
17	22	31	20	21	23	5	5	1	2	18
6	4	6	5	7	4	2	0	0	0	13
19	7	6	8	13	7	4	3	0	0	15
9	11	15	10	10	12	6	3	0	0	18
1	11	10	10	9	8	4	1	0	0	18
2	3	17	15	14	8	3	3	0	2	19
6	4	1	5	15	8	4	2	2	0	28
7	3	8	15	12	11	5	1	0	0	23
1	2	4	6	14	9	3	0	1	0	25
10	1	12	21	19	13	4	1	1	0	18
78	68	110	115	134	103	40	19	5	4	19
2	2	2	2	3	0	1	0	0	0	6
14	27	19	22	23	6	6	4	0	0	9
1	3	0	4	3	0	0	0	0	0	0
17	32	21	28	29	6	7	4	0	0	8
225	219	325	352	367	258	119	68	20	12	18

12-2 (2) 国勢調査による林業就業者数 (男女別、年齢別)

[男性]

年齢 調査年	総数	15～19	20～24	25～29	30～34	35～39	40～44	45～49
昭和50年	4,667	55	156	272	300	521	830	887
昭和55年	3,929	27	93	171	239	288	499	807
昭和60年	3,535	20	122	116	181	245	307	543
平成2年	2,849	12	60	96	124	200	222	300
平成7年	2,409	32	57	71	121	144	214	275
平成12年	1,930	10	51	71	108	140	154	214
平成17年	1,385	11	29	49	65	76	121	144
平成22年	2,390	24	101	124	152	159	182	273
平成27年	2,231	17	73	137	145	193	184	186

[女性]

年齢 調査年	総数	15～19	20～24	25～29	30～34	35～39	40～44	45～49
昭和50年	1,648	9	36	77	129	282	324	308
昭和55年	1,165	5	28	51	55	106	218	242
昭和60年	937	-	12	26	47	75	106	221
平成2年	740	-	5	12	27	45	58	101
平成7年	600	1	11	10	27	38	56	64
平成12年	475	2	6	12	14	26	33	57
平成17年	270	0	1	7	13	10	12	26
平成22年	392	4	3	16	23	24	24	41
平成27年	372	1	6	15	13	38	41	33

注) 平成22,27年調査結果は、国勢調査(6-2表)の「農業・林業」から「うち農業」を差引いた数値を掲載した。

単位:人

50～54	55～59	60～64	65～69	70～74	75～79	80～84	85～	65歳以上の割合
622	430	284	203	70	25	9	3	6.6
818	476	245	156	77	22	10	1	6.8
778	674	292	157	55	37	7	1	7.3
501	685	402	150	70	19	8	-	8.7
289	422	392	263	92	31	4	2	16.3
267	247	275	223	114	41	10	5	20.4
173	208	192	159	92	43	16	7	22.9
299	362	328	203	116	43	20	4	16.2
281	302	318	220	95	54	17	9	17.7

単位:人

50～54	55～59	60～64	65～69	70～74	75～79	80～84	85～	65歳以上の割合
239	138	65	28	9	3	1	-	2.5
194	158	81	18	8	-	-	1	2.3
190	152	71	23	11	2	1	-	3.9
192	155	98	39	5	3	-	-	6.4
90	137	95	50	16	2	3	-	11.8
58	85	93	51	28	7	2	1	18.7
39	35	60	44	12	6	4	1	24.8
52	66	53	50	26	7	2	1	21.9
44	50	49	38	24	14	3	3	22.0

1 2 - 2 (3) 新規就業者数

単位：人

年度	20	21	22	23	24	25	26	27	28	29	30	1
新規就業者数	110	100	115	86	86	62	80	80	42	79	61	85

注：認定事業体における新規就業者数

1 2 - 3 認定事業体数

(1) 認定事業体（主）とは

認定事業体（主）とは、「林業労働力の確保の促進に関する法律」第5条に基づき、事業主が林業労働力を確保するため、意欲をもって「雇用管理の改善」と「事業の合理化」に一体的に取り組む内容の「改善計画」（計画期間：5年間）の認定を申請し、県知事の認定を受けた者をいう。

(2) 認定状況

単位：事業体数

認定年度	26		27		28		29		30		1	
地域 振興局	森林 組合	組合 以外	森林 組合	組合 以外	森林 組合	組合 以外	森林 組合	組合 以外	森林 組合	組合 以外	森林 組合	組合 以外
熊 本	-	2	-	2	-	3	-	3	-	3	-	3
宇 城	-	2	-	2	-	2	-	2	-	2	-	2
玉 名	1	1	1	1	1	1	1	1	1	2	1	1
鹿 本	1	2	1	2	1	2	1	1	1	1	1	1
菊 池	1	6	1	5	1	6	1	6	1	6	1	6
阿 蘇	2	4	2	5	2	6	2	7	2	7	2	9
上益城	1	4	1	3	1	7	1	7	1	9	1	9
八 代	1	9	1	11	1	10	1	9	1	10	1	10
芦 北	1	5	1	6	1	5	1	6	1	5	1	5
球 磨	6	20	6	20	6	23	6	24	6	24	6	25
天 草	1	-	1	-	1	1	1	1	1	1	1	1
小計	15	55	15	57	15	66	15	67	15	70	15	72
合計	70		72		81		82		85		87	

(令和2年(2020年)3月31日現在)

注：広域の森林組合にあっては、本所のある所在地の地域振興局に記載
R2.3.31付け認定だが改善計画期間がR2.4.1開始の1社は除く。

12-4 林業労働災害発生状況の推移

(1) 死傷災害発生件数の推移

年	12	13	14	15	16	17	18	19	20	21
全国	2,750	2,633	2,531	2,572	2,392	2,171	2,190	2,300	2,257	2,306
九州	477	424	398	422	381	389	349	400	393	385
福岡	61	61	51	70	62	63	48	54	45	44
佐賀	6	11	14	18	17	10	18	18	24	24
長崎	17	21	15	19	15	13	11	23	19	14
熊本	82	66	61	68	49	52	51	64	71	57
大分	123	103	100	76	98	98	66	58	59	70
宮崎	121	109	97	109	76	81	89	91	106	84
鹿児島	66	46	54	58	61	63	64	86	65	88
沖縄	1	7	6	4	3	9	2	6	4	4

年	22	23	24	25	26	27	28	29	30	1
全国	2,304	2,224	1,897	1,723	1,611	1,619	1,561	1,314	1,342	1,248
九州	380	379	337	344	282	312	279	255	259	273
福岡	53	47	49	42	32	31	33	28	19	24
佐賀	22	16	11	17	17	16	14	11	11	11
長崎	19	17	20	16	10	15	7	14	12	12
熊本	52	64	63	49	43	58	41	34	42	46
大分	49	59	46	61	46	40	54	53	53	35
宮崎	102	111	93	105	84	99	71	67	73	88
鹿児島	76	65	55	53	46	50	57	48	48	57
沖縄	7	-	-	1	4	3	2	0	1	0

注：件数は休業4日以上の災害発生件数。

(2) 死亡災害発生件数の推移

単位：件

年	12	13	14	15	16	17	18	19	20	21
全国	53	54	49	61	46	47	57	50	43	43
九州	11	5	5	13	4	9	9	12	10	8
福岡	-	1	-	1	1	1	1	1	-	-
佐賀	-	-	-	-	-	-	1	1	1	2
長崎	-	1	-	1	-	-	-	-	-	-
熊本	2	2	-	1	1	-	-	2	2	1
大分	3	-	1	1	-	2	3	1	2	1
宮崎	2	1	3	6	-	3	3	5	3	3
鹿児島	4	-	1	3	1	2	1	2	2	1
沖縄	-	-	-	-	1	1	-	-	-	-

年	22	23	24	25	26	27	28	29	30	1
全国	59	38	37	39	42	38	41	40	31	33
九州	10	9	8	11	12	8	11	7	3	10
福岡	1	1	1	-	3	0	-	1	-	-
佐賀	1	1	-	-	1	0	-	-	-	-
長崎	2	1	-	-	-	-	1	-	-	-
熊本	1	2	2	2	3	1	1	-	-	2
大分	-	1	2	-	-	1	1	-	1	2
宮崎	4	2	-	6	4	3	3	5	1	5
鹿児島	-	1	3	3	1	3	5	1	1	1
沖縄	1	-	-	-	-	0	-	-	-	-

資料：(1)、(2)共に平成17年までは厚生労働省「労災保険給付データ」、平成18年からは「労働者死傷病報告書(労災非適)」

1 3 林 業 普 及

1 3 - 1 概 要

森林所有者、その他林業を行う者、林業に従事する者、及びこれらの後継者並びに県民に対して、森林・林業・木材産業に関する技術、知識の普及・教育並びに森林の施業に関する指導を行い、林業技術の改善、林業経営の合理化、森林整備の促進等に努めている。

1 3 - 2 林業研究グループ

(1) 林業研究グループの推移

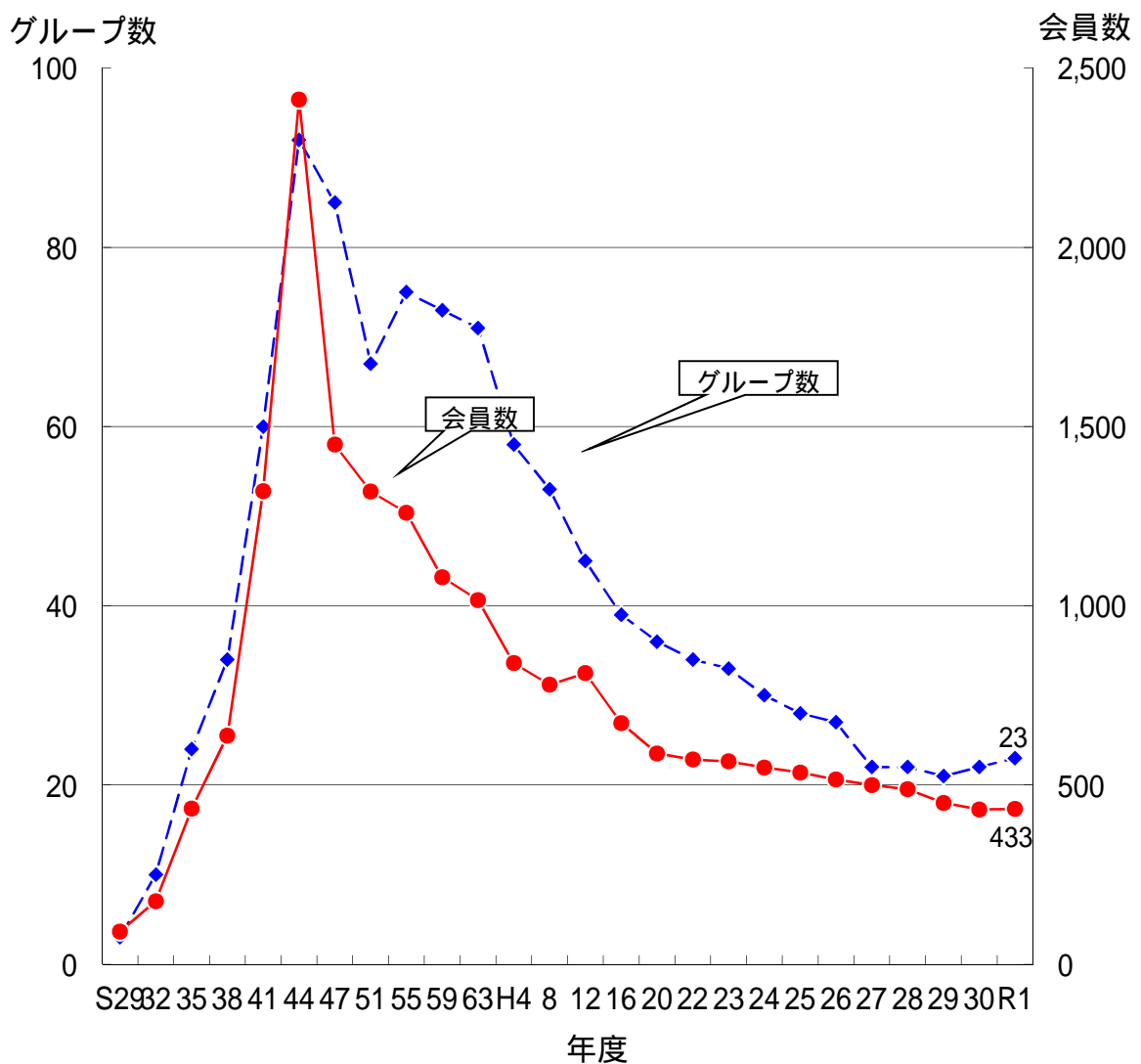

13 - 2 (2) 林業研究グループ一覧表

グループ名	設立年	会員数 (うち女性)	主たる活動
宇土市林業研究グループ	S. 50	11 (4)	特産
美里町林業研究グループ	H. 11	16 (1)	特産
宇城地区計 2		27 (5)	
三加和林業研究クラブ	S. 50	14	育林
玉名地区計 1		14	
山鹿林業研究会	H. 29	27 (1)	林産、育林
鹿本地区計 1		27 (1)	
龍門林業研究グループ	S. 44	37 (17)	林産、育林、特産
水源林業研究グループ	S. 53	9 (1)	林産、育林、特産
旭志林業研究グループ	S. 57	11	林産、育林、特産
菊池地区計 3		57 (18)	
小国町林業研究会	S. 42	39	林産、育林
南小国町林業研究会	S. 39	29	林産、育林
柏青年の山研究会	S. 44	20 (1)	育林
久木野林研クラブ	S. 47	12	育林、育苗、特産
阿蘇中部林業研究クラブ	S. 51	8	育林
高森町林業研究クラブ	H. 11	35 (4)	育林
森の若モン隊	H. 30	9	林産、育林、特産
阿蘇広域林業研究会	R. 2	15 (1)	育林、労働安全対策
阿蘇地区計 8		167 (6)	
御船町林業研究グループ	S. 50	18	育林、林業研修
上益城地区計 1		18	
やつしろ林業研究グループ	H. 26	20 (5)	育林、特産
八代地区計 1		20 (5)	
芦北地域林業研究グループ	H. 12	26 (5)	育林、特産
芦北地区計 1		26 (5)	
球磨林業育友会	S. 47	7	林業経営
五木村林業研究クラブ	S. 33	17	育林、森林調査
山江村林業研究クラブ	S. 50	7 (2)	育林
多良木林業研究クラブ	H. 11	25 (5)	育林
球磨地区計 4		56 (7)	
天草林業研究グループ	H. 24	21 (6)	特産、育林
天草地区計 1		21 (6)	
県 計 23		433 (53)	

1 3 - 3 指導林家等の人数

R2.3.31現在

地区名	指導林家	青年林業士
熊 本	-	-
宇 城	1	1
玉 名	1	-
鹿 本	1	1
菊 池	11	8
阿 蘇	4	7
上益城	2	1
八 代	-	1
芦 北	4	3
球 磨	3	4
天 草	2	4
合計	29	30

【指導林家】

模範的な施業技術を有し、地域の林業後継者の育成に積極的な方

【青年林業士】

意欲を持って林業に取組み、将来の中核的林業経営者として地域林業の振興を担う方

【認定・登録期間】

平成30年4月1日～令和5年3月31日
5年毎に認定・登録を実施

1 4 林 業 機 械

14-1 概要

林業の機械化は、労働生産性の向上、生産コストの低減、労働強度の軽減等を通じて林業経営の合理化、近代化に寄与している。

県内民有林における伐採、搬出、森林造成等に使用されている主な機械の保有状況は、次表のとおりである。

14-2 主要林業機械保有台数

	集材機		索道	自走式搬機	小型運材車	フォークリフト	トラッククレーン等
	小型10PS未満	大型10PS以上					
平成27年度	169	205	144	148	788	138	194
平成28年度	152	198	135	136	755	150	156
平成29年度	145	195	131	135	747	150	157
平成30年度	145	195	132	137	728	146	157
令和元年度	131	187	119	123	748	121	147
熊本・玉名	0	1	2	0	10	4	9
宇城	17	4	7	5	51	0	6
鹿本	0	1	0	0	5	7	5
菊池	3	7	4	3	145	1	21
阿蘇	46	13	6	52	448	45	21
上益城	4	5	1	1	13	5	8
八代	6	6	5	4	4	3	3
芦北	0	2	1	2	0	11	1
球磨	53	141	85	56	60	43	54
天草	2	7	8	0	12	2	19

林業研究・研修センター調べ
保有台数にリースは含まない。

単位：台

チェーンソー	刈払機	動力枝打機	グラブソー	高性能林業機械						
				プロセッサ	タワーヤード	ハーベスタ	スキッド	フォワード	スイングヤード	その他
7,575	8,855	96	25	106	1	20	3	91	55	6
6,707	7,994	85	17	107	1	21	3	94	57	11
6,368	7,574	85	17	106	1	20	3	88	57	13
6,457	7,307	79	19	104	1	21	3	97	59	17
6,504	6,783	82	12	113	2	22	3	117	64	27
225	212	0	1	0	0	0	0	1	1	1
320	861	0	0	0	0	3	0	4	0	4
7	6	0	5	2	0	2	0	6	1	0
945	929	13	0	6	0	4	0	10	2	0
3,370	3,467	40	0	5	0	8	0	11	1	1
90	72	3	2	10	0	2	0	8	3	2
108	91	3	0	16	0	1	0	17	10	3
69	30	0	0	20	0	0	0	21	6	10
1,265	1,110	23	3	54	2	2	3	35	39	6
105	5	0	1	0	0	0	0	4	1	0

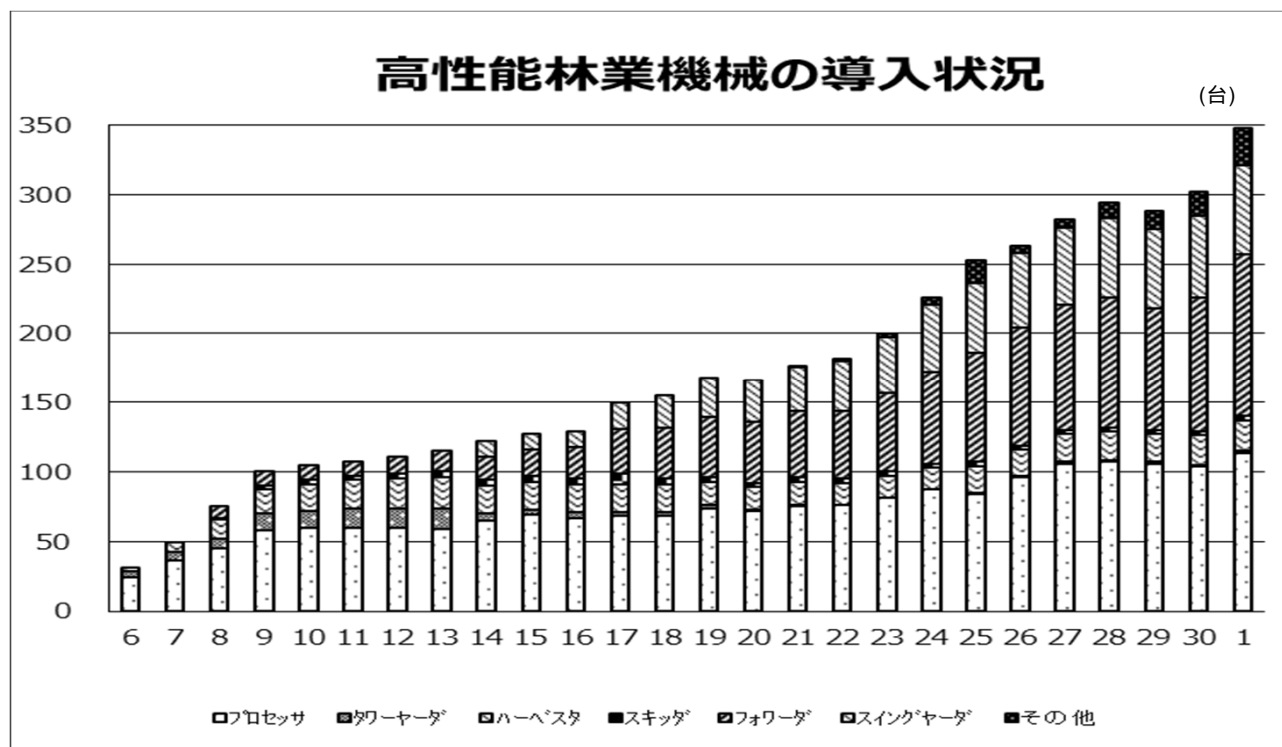

1 5 県 有 林

15 - 1 概 要

- (1) 県有林の管理経営面積は、令和元年度末現在10,948haである。

- (2) 処分事業については、第14次県有林経営計画及び分収林契約に基づき、立木処分による主伐や利用間伐などを実施した。
令和元年度の処分実績は、立木処分による立木材積54,907m³、素材処分に
よる素材材積4,493m³であり、その売上総額は200,339千円である。

15 - 2 県有林現況表

区分	純 県 有 林				分	
	面積	蓄 積			面積	針葉樹
針葉樹		広葉樹	計			
市町村						
平成27年度	7,710.19	1,457,340	328,983	1,786,323	3,310.61	939,236
平成28年度	7,710.19	1,323,420	272,436	1,595,856	3,310.61	881,771
平成29年度	7,700.19	1,434,987	335,708	1,770,695	3,222.53	895,741
平成30年度	7,700.19	1,326,300	457,692	1,783,992	3,222.53	892,155
令和元年度	7,671.55	1,450,045	330,527	1,780,572	3,276.61	926,495
熊本市	167.06	1,162	19,328	20,490	-	-
熊本管内計	167.06	1,162	19,328	20,490	-	-
宇土市	-	-	-	-	-	-
宇城市	-	-	-	-	36.89	9,990
美里町	70.54	18,943	2,974	21,917	69.74	18,535
宇城管内計	70.54	18,943	2,974	21,917	106.63	28,525
荒尾市	-	-	-	-	-	-
玉名市	-	-	-	-	-	-
玉東町	21.49	3,238	110	3,348	-	-
南関町	-	-	-	-	-	-
長洲町	-	-	-	-	-	-
和水町	6.30	1,806	217	2,023	-	-
玉名管内計	27.79	5,044	327	5,371	-	-
山鹿市	72.91	19,192	3,352	22,544	-	-
鹿本管内計	72.91	19,192	3,352	22,544	-	-
菊池市	91.17	22,241	2,664	24,905	129.40	32,110
合志市	-	-	-	-	-	-
大津町	37.98	5,797	2,168	7,965	278.47	68,441
菊陽町	9.07	-	-	-	-	-
菊池管内計	138.22	28,038	4,832	32,870	407.87	100,551
阿蘇市	437.06	45,144	5,983	51,127	94.60	18,111
南小国町	72.26	20,657	4,072	24,729	58.24	14,880
小国町	-	-	-	-	-	-
産山村	-	-	-	-	-	-
高森町	-	-	-	-	322.68	95,230
南阿蘇村	598.89	15,022	7,331	22,353	3.78	1,804
西原村	-	-	-	-	116.56	36,627
阿蘇管内計	1,108.21	80,823	17,386	98,209	595.86	166,652
御船町	-	-	-	-	-	-
嘉島町	-	-	-	-	-	-
益城町	-	-	-	-	-	-
甲佐町	-	-	-	-	-	-
山都町	344.99	109,268	647	109,915	133.21	48,360
上益城管内計	344.99	109,268	647	109,915	133.21	48,360
八代市	981.57	235,482	16,634	252,116	147.44	51,522
氷川町	-	-	-	-	-	-
八代管内計	981.57	235,482	16,634	252,116	147.44	51,522

面積単位：h a、蓄積単位：m³

収 林		合 計			
蓄 積		面積	蓄 積		
広葉樹	計		針葉樹	広葉樹	計
45,558	984,794	11,020.80	2,396,576	374,541	2,771,117
32,578	914,349	11,020.80	2,205,191	305,014	2,510,205
46,147	941,888	10,922.72	2,330,728	381,855	2,712,583
51,956	944,111	10,922.72	2,218,455	509,648	2,728,103
46,790	973,285	10,948.16	2,376,540	377,317	2,753,857
-	-	167.06	1,162	19,328	20,490
-	-	167.06	1,162	19,328	20,490
-	-	-	-	-	-
3,481	13,471	36.89	9,990	3,481	13,471
572	19,107	140.28	37,478	3,546	41,024
4,053	32,578	177.17	47,468	7,027	54,495
-	-	-	-	-	-
-	-	-	-	-	-
-	-	21.49	3,238	110	3,348
-	-	-	-	-	-
-	-	-	-	-	-
-	-	6.30	1,806	217	2,023
-	-	27.79	5,044	327	5,371
-	-	72.91	19,192	3,352	22,544
-	-	72.91	19,192	3,352	22,544
361	32,471	220.57	54,351	3,025	57,376
-	-	-	-	-	-
1,288	69,729	316.45	74,238	3,456	77,694
-	-	9.07	-	-	-
1,649	102,200	546.09	128,589	6,481	135,070
848	18,959	531.66	63,255	6,831	70,086
4,909	19,789	130.50	35,537	8,981	44,518
-	-	-	-	-	-
-	-	-	-	-	-
2,346	97,576	322.68	95,230	2,346	97,576
0	1,804	602.67	16,826	7,331	24,157
504	37,131	116.56	36,627	504	37,131
8,607	175,259	1,704.07	247,475	25,993	273,468
-	-	-	-	-	-
-	-	-	-	-	-
-	-	-	-	-	-
-	-	-	-	-	-
5,802	54,162	478.20	157,628	6,449	164,077
5,802	54,162	478.20	157,628	6,449	164,077
2,046	53,568	1,129.01	287,004	18,680	305,684
-	-	-	-	-	-
2,046	53,568	1,129.01	287,004	18,680	305,684

区 分	純 県 有 林				分	
	面積	蓄 積			面積	針葉樹
針葉樹		広葉樹	計			
市町村						
水 俣 市	276.59	86,255	936	87,191	-	-
芦 北 町	-	-	-	-	-	-
津 奈 木 町	-	-	-	-	-	-
芦北管内計	276.59	86,255	936	87,191	-	-
人 吉 市	427.63	90,443	17,095	107,538	65.87	18,682
錦 町	-	-	-	-	-	-
あさぎり町	117.77	44,242	2,246	46,488	-	-
多良木町	-	-	-	-	-	-
湯 前 町	-	-	-	-	-	-
水 上 村	970.75	95,908	130,079	225,987	786.76	253,472
相 良 村	109.40	25,680	277	25,957	138.37	42,066
五 木 村	2,290.97	500,674	108,587	609,261	320.59	89,214
山 江 村	55.59	12,937	803	13,740	-	-
球 磨 村	29.28	12,153	88	12,241	199.57	50,209
球磨管内計	4,001.39	782,037	259,175	1,041,212	1,511.16	453,643
上天草市	-	-	-	-	-	-
天 草 市	482.28	83,801	4,936	88,737	374.44	77,242
苓 北 町	-	-	-	-	-	-
天草管内計	482.28	83,801	4,936	88,737	374.44	77,242
全 県 合 計	7,671.55	1,450,045	330,527	1,780,572	3,276.61	926,495

資料:森林整備課

面積単位：h a、蓄積単位：m³

収 林		合 計			
蓄 積		面積	蓄 積		
広葉樹	計		針葉樹	広葉樹	計
-	-	276.59	86,255	936	87,191
-	-	-	-	-	-
-	-	-	-	-	-
-	-	276.59	86,255	936	87,191
67	18,749	493.50	109,125	17,162	126,287
-	-	-	-	-	-
-	-	117.77	44,242	2,246	46,488
-	-	-	-	-	-
-	-	-	-	-	-
3,463	256,935	1,757.51	349,380	133,542	482,922
5,020	47,086	247.77	67,746	5,297	73,043
3,489	92,703	2,611.56	589,888	112,076	701,964
-	-	55.59	12,937	803	13,740
3,126	53,335	228.85	62,362	3,214	65,576
15,165	468,808	5,512.55	1,235,680	274,340	1,510,020
-	-	-	-	-	-
9,468	86,710	856.72	161,043	14,404	175,447
-	-	-	-	-	-
9,468	86,710	856.72	161,043	14,404	175,447
46,790	973,285	10,948.16	2,376,540	377,317	2,753,857

15 - 3 県有林造林実績一覧表

区分	キ				ヒノキ			
	面積			経費	面積			経費
	再	拡	計		再	拡	計	
市町村								
平成24年度	0.68	-	0.68	1,617	1.20	-	1.20	3,473
平成25年度	1.59	-	1.59	6,017	-	-	-	-
平成26年度	2.34	-	2.34	8,802	7.83	-	7.83	26,434
平成27年度	-	-	-	-	-	-	-	-
平成28年度	9.45	-	9.45	11,213	2.53	-	2.53	5,071
平成29年度	-	-	-	-	-	-	-	-
平成30年度	6.94	-	6.94	20,294	9.89	-	9.89	14,179
令和元年度	5.89	-	5.89	16,710	13.15	-	13.15	21,915
熊本市	-	-	-	-	-	-	-	-
熊本市計	-	-	-	-	-	-	-	-
宇土市	-	-	-	-	-	-	-	-
宇城市	-	-	-	-	-	-	-	-
美里町	-	-	-	-	-	-	-	-
宇城管内計	-	-	-	-	-	-	-	-
荒尾市	-	-	-	-	-	-	-	-
玉名市	-	-	-	-	-	-	-	-
玉東町	-	-	-	-	-	-	-	-
南関町	-	-	-	-	-	-	-	-
長洲町	-	-	-	-	-	-	-	-
和水町	-	-	-	-	-	-	-	-
玉名管内計	-	-	-	-	-	-	-	-
山鹿市	-	-	-	-	-	-	-	-
鹿本管内計	-	-	-	-	-	-	-	-
菊池市	-	-	-	-	-	-	-	-
合志市	-	-	-	-	-	-	-	-
大津町	-	-	-	-	-	-	-	-
菊陽町	-	-	-	-	-	-	-	-
菊池管内計	-	-	-	-	-	-	-	-
阿蘇市	-	-	-	-	-	-	-	-
南小国町	-	-	-	-	-	-	-	-
小国町	-	-	-	-	-	-	-	-
産山村	-	-	-	-	-	-	-	-
高森町	-	-	-	-	-	-	-	-
南阿蘇村	-	-	-	-	-	-	-	-
西原村	-	-	-	-	-	-	-	-
阿蘇管内計	-	-	-	-	-	-	-	-
御船町	-	-	-	-	-	-	-	-
嘉島町	-	-	-	-	-	-	-	-
益城町	-	-	-	-	-	-	-	-
甲佐町	-	-	-	-	-	-	-	-
山都町	-	-	-	-	-	-	-	-
上益城管内計	-	-	-	-	-	-	-	-
八代市	-	-	-	-	-	-	-	-
氷川町	-	-	-	-	-	-	-	-
八代管内計	-	-	-	-	-	-	-	-

単位 面積：h a、経費：千円

その他				合計			
面積			経費	面積			経費
再	拡	計		再	拡	計	
-	-	-	-	1.88	-	1.88	5,090
-	-	-	-	1.59	-	1.59	6,017
0.00	0.00	-	0	10.17	-	10.17	35,237
-	-	-	-	-	-	-	-
-	-	-	-	11.98	-	11.98	16,284
-	-	-	-	-	-	-	-
-	-	-	-	16.83	-	16.83	34,473
-	-	-	-	19.04	-	19.04	38,625
-	-	-	-	-	-	-	-
-	-	-	-	-	-	-	-
-	-	-	-	-	-	-	-
-	-	-	-	-	-	-	-
-	-	-	-	-	-	-	-
-	-	-	-	-	-	-	-
-	-	-	-	-	-	-	-
-	-	-	-	-	-	-	-
-	-	-	-	-	-	-	-
-	-	-	-	-	-	-	-
-	-	-	-	-	-	-	-
-	-	-	-	-	-	-	-
-	-	-	-	-	-	-	-
-	-	-	-	-	-	-	-
-	-	-	-	-	-	-	-
-	-	-	-	-	-	-	-
-	-	-	-	-	-	-	-
-	-	-	-	-	-	-	-
-	-	-	-	-	-	-	-

区 分	スギ				ヒノキ			
	面 積			経 費	面 積			経 費
	再	拡	計		再	拡	計	
市町村								
水 俣 市	-	-	-	-	11.85	-	11.85	18,637
芦 北 町	-	-	-	-	-	-	-	-
津 奈 木 町	-	-	-	-	-	-	-	-
芦北管内計	-	-	-	-	11.85	-	11.85	18,637
人 吉 市	-	-	-	-	1.30	-	1.30	3,278
錦 町	-	-	-	-	-	-	-	-
あさぎり町	-	-	-	-	-	-	-	-
多 良 木 町	-	-	-	-	-	-	-	-
湯 前 町	-	-	-	-	-	-	-	-
水 上 村	2.21	-	2.21	6,558	-	-	-	-
相 良 村	-	-	-	-	-	-	-	-
五 木 村	3.68	-	3.68	10,152	-	-	-	-
山 江 村	-	-	-	-	-	-	-	-
球 磨 村	-	-	-	-	-	-	-	-
球磨管内計	5.89	-	5.89	16,710	1.30	-	1.30	3,278
上 天 草 市	-	-	-	-	-	-	-	-
天 草 市	-	-	-	-	-	-	-	-
苓 北 町	-	-	-	-	-	-	-	-
天草管内計	-	-	-	-	-	-	-	-
全 県 合 計	5.89	-	5.89	16,710	13.15	-	13.15	21,915

資料：森林整備課

単位 面積：h a、経費：千円

その他				合計			
面積			経費	面積			経費
再	拡	計		再	拡	計	
-	-	-	-	11.85	-	11.85	18,637
-	-	-	-	-	-	-	-
-	-	-	-	-	-	-	-
-	-	-	-	11.85	-	11.85	18,637
-	-	-	-	1.30	-	1.30	3,278
-	-	-	-	-	-	-	-
-	-	-	-	-	-	-	-
-	-	-	-	-	-	-	-
-	-	-	-	-	-	-	-
-	-	-	-	2.21	-	2.21	6,558
-	-	-	-	-	-	-	-
-	-	-	-	3.68	-	3.68	10,152
-	-	-	-	-	-	-	-
-	-	-	-	-	-	-	-
-	-	-	-	7.19	-	7.19	19,988
-	-	-	-	-	-	-	-
-	-	-	-	-	-	-	-
-	-	-	-	-	-	-	-
-	-	-	-	19.04	-	19.04	38,625

15 - 4 県有林材処分実績表

単位 面積：ha、材積：m³、金額：千円

	純県有			分収林			合計		
	面積	材積	金額	面積	材積	金額	面積	材積	金額
平成24年度	94.05	10,782	56,040	181.01	52,428	149,547	275.06	63,210	205,587
平成25年度	29.88	1,660	24,133	192.38	48,660	170,984	222.26	50,320	195,117
平成26年度	93.43	12,818	79,161	165.78	43,536	156,121	259.21	56,354	235,282
平成27年度	120.25	15,801	111,963	98.10	33,435	114,944	218.35	49,236	226,907
平成28年度	97.08	17,862	109,525	123.27	30,081	128,144	220.35	47,943	237,669
平成29年度	79.96	23,106	103,660	114.10	39,048	83,355	194.06	62,154	187,015
平成30年度	54.64	12,280	81,085	85.83	32,178	99,042	140.47	44,459	180,127
令和元年度	19.62	11,984	34,628	99.55	42,923	93,706	119.17	54,907	128,334
熊本市	-	-	-	-	-	-	-	-	-
熊本管内計	-	-	-	-	-	-	-	-	-
宇土市	-	-	-	-	-	-	-	-	-
宇城市	-	-	-	-	-	-	-	-	-
美里町	-	-	-	-	-	-	-	-	-
宇城管内計	-	-	-	-	-	-	-	-	-
荒尾市	-	-	-	-	-	-	-	-	-
玉名市	-	-	-	-	-	-	-	-	-
玉東町	-	-	-	-	-	-	-	-	-
南関町	-	-	-	-	-	-	-	-	-
長洲町	-	-	-	-	-	-	-	-	-
和水町	-	-	-	-	-	-	-	-	-
玉名管内計	-	-	-	-	-	-	-	-	-
山鹿市	-	-	-	-	-	-	-	-	-
鹿本管内計	-	-	-	-	-	-	-	-	-
菊池市	-	-	-	-	-	-	-	-	-
合志市	-	-	-	-	-	-	-	-	-
大津町	-	-	-	-	-	-	-	-	-
菊陽町	-	-	-	-	-	-	-	-	-
菊池管内計	-	-	-	-	-	-	-	-	-
阿蘇市	-	-	-	5.10	1,571	2,600	5.10	1,571	2,600
南小国町	-	-	-	12.33	6,144	17,873	12.33	6,144	17,873
小国町	-	-	-	-	-	-	-	-	-
産山村	-	-	-	-	-	-	-	-	-
高森町	-	-	-	42.11	12,757	40,733	42.11	12,757	40,733
南阿蘇村	-	-	-	-	-	-	-	-	-
西原村	-	-	-	-	-	-	-	-	-
阿蘇管内計	-	-	-	59.54	20,472	61,206	59.54	20,472	61,206
御船町	-	-	-	-	-	-	-	-	-
嘉島町	-	-	-	-	-	-	-	-	-
益城町	-	-	-	-	-	-	-	-	-
甲佐町	-	-	-	-	-	-	-	-	-
山都町	-	-	-	-	-	-	-	-	-
上益城管内計	-	-	-	-	-	-	-	-	-
八代市	-	-	-	-	-	-	-	-	-
氷川町	-	-	-	-	-	-	-	-	-
八代管内計	-	-	-	-	-	-	-	-	-
水俣市	-	-	-	-	-	-	-	-	-
芦北町	-	-	-	-	-	-	-	-	-
津奈木町	-	-	-	-	-	-	-	-	-
芦北管内計	-	-	-	-	-	-	-	-	-

単位 面積:ha、材積:m³、金額:千円

	純県有			分収林			合計		
	面積	材積	金額	面積	材積	金額	面積	材積	金額
人吉市	5.83	2,205	10,150	-	-	-	5.83	2,205	10,150
錦町	-	-	-	-	-	-	-	-	-
あさぎり町	-	-	-	-	-	-	-	-	-
多良木町	-	-	-	-	-	-	-	-	-
湯前町	-	-	-	-	-	-	-	-	-
水上村	-	-	-	34.95	20,860	28,800	34.95	20,860	28,800
相良村	-	-	-	-	-	-	-	-	-
五木村	13.79	9,779	24,478	-	-	-	13.79	9,779	24,478
山江村	-	-	-	-	-	-	-	-	-
球磨村	-	-	-	5.06	1,591	3,700	5.06	1,591	3,700
球磨管内計	19.62	11,984	34,628	40.01	22,451	32,500	59.63	34,435	67,128
上天草市	-	-	-	-	-	-	-	-	-
天草市	-	-	-	-	-	-	-	-	-
苓北町	-	-	-	-	-	-	-	-	-
天草管内計	-	-	-	-	-	-	-	-	-
全県合計	19.62	11,984	34,628	99.55	42,923	93,706	119.17	54,907	128,334

資料：森林整備課

15 - 5 純県分収別立木素材別処分内訳

区分 年度	純県有林				分収林			
	立木処分		素材処分		立木処分		素材処分	
	主伐	間伐	主伐	間伐	主伐	間伐	主伐	間伐
平成12年度	-	1,916	-	4,522	469	1,399	-	7,885
平成13年度	-	850	-	6,272	3,047	3,752	365	2,177
平成14年度	1,212	770	2,067	3,681	4,374	3,865	-	2,674
平成15年度	1,095	3,051	-	6,550	7,224	4,164	-	1,733
平成16年度	803	627	-	5,028	4,508	6,803	-	5,543
平成17年度	-	2,199	-	4,643	7,429	2,769	-	3,443
平成18年度	1,232	1,492	-	5,326	3,509	3,730	-	7,439
平成19年度	813	-	3,784	1,353	15,978	-	-	9,194
平成20年度	-	-	-	5,335	24,956	-	-	5,128
平成21年度	-	-	-	4,560	10,246	-	-	3,294
平成22年度	-	-	-	6,140	27,557	-	-	6,820
平成23年度	-	-	-	8,041	42,027	-	-	3,259
平成24年度	2,132	-	-	8,650	45,512	-	-	6,916
平成25年度	-	-	-	1,660	45,993	-	-	2,667
平成26年度	8,602	-	1,374	2,842	40,772	-	-	2,763
平成27年度	10,023	-	-	5,778	32,603	-	-	832
平成28年度	9,327	-	-	8,535	25,049	-	-	5,032
平成29年度	20,659	-	-	2,447	38,499	-	-	549
平成30年度	8,694	-	-	3,538	31,105	-	-	1,123
令和元年度	11,984	-	-	4,411	42,923	-	-	82

単位：m³

事業別計				総計	
立木処分		素材処分		主伐	間伐
主伐	間伐	主伐	間伐		
469	3,315	-	12,407	469	15,722
3,047	4,602	365	8,449	3,412	13,051
5,586	4,635	2,067	6,355	7,653	10,990
8,319	7,215	-	8,283	8,319	15,498
5,311	7,430	-	10,571	5,311	18,001
7,429	4,968	-	8,086	7,429	13,054
4,741	5,222	-	12,765	4,741	17,987
16,791	-	3,784	10,547	20,575	10,547
24,956	-	-	10,463	24,956	10,463
10,246	-	-	7,854	10,246	7,854
27,557	-	-	12,960	27,557	12,960
42,027	-	-	11,300	42,027	11,300
47,644	-	-	15,566	47,644	15,566
45,993	-	-	4,327	45,993	4,327
49,374	-	1,374	5,605	50,748	5,605
42,626	-	-	6,610	42,626	6,610
34,376	-	-	13,567	34,376	13,567
59,158	-	-	2,996	59,158	2,996
39,799	-	-	4,662	39,799	4,662
54,907	-	-	4,493	54,907	4,493

1 6 林 業 公 社

16 - 1 市町村別公社分収林契約実績表（累計）

単位：h a

	公有林		私有林					合計
	市町村有林	財産区有林	個人有	共有林	会社有林	部落有林	その他	
平成26年度	1,045.62	735.85	4,393.57	2,330.33	531.05	-	234.29	9,270.71
平成27年度	1,041.37	735.85	4,393.72	2,330.18	531.05	-	234.29	9,266.46
平成28年度	1,041.37	733.87	4,392.79	2,297.42	534.73	-	261.32	9,261.50
平成29年度	1,041.37	733.87	4,385.44	2,257.09	534.73	-	307.75	9,260.25
平成30年度	1,041.37	733.87	4,366.14	2,226.98	534.73	-	307.75	9,210.84
令和元年度	1,041.37	733.87	4,365.42	2,213.15	534.73	-	307.75	9,196.29
熊本市	-	-	-	-	-	-	-	-
熊本管内計	-	-	-	-	-	-	-	-
宇土市	-	-	43.06	14.13	-	-	4.22	61.41
宇城市	12.16	-	52.67	9.38	-	-	6.20	80.41
美里町	-	-	21.34	-	3.68	-	-	25.02
宇城管内計	12.16	-	117.07	23.51	3.68	-	10.42	166.84
荒尾市	-	-	-	-	-	-	-	-
玉名市	-	-	-	-	-	-	-	-
玉東町	-	-	-	-	-	-	-	-
南関町	-	-	-	-	-	-	-	-
長洲町	-	-	-	-	-	-	-	-
和水町	-	-	-	-	-	-	-	-
玉名管内計	-	-	-	-	-	-	-	-
山鹿市	-	77.74	125.93	2.65	0.40	-	-	206.72
鹿本管内計	-	77.74	125.93	2.65	0.40	-	-	206.72
菊池市	18.93	-	7.23	-	-	-	-	26.16
合志市	-	-	-	-	-	-	-	-
大津町	-	-	10.85	-	-	-	27.03	37.88
菊陽町	-	-	-	-	-	-	-	-
菊池管内計	18.93	-	18.08	-	-	-	27.03	64.04
阿蘇市	-	-	-	-	-	-	-	-
南小国町	-	-	-	-	-	-	-	-
小国町	-	-	-	-	-	-	-	-
産山村	-	-	-	-	-	-	-	-
高森町	-	-	301.63	17.46	2.28	-	5.74	327.11
南小国町	-	-	-	-	-	-	-	-
南阿蘇村	-	-	-	-	-	-	-	-
西原村	33.19	-	-	-	-	-	-	33.19
阿蘇管内計	33.19	-	301.63	17.46	2.28	-	5.74	360.30
御船町	22.15	-	55.66	24.20	-	-	-	102.01
嘉島町	-	-	-	-	-	-	-	-
益城町	56.26	-	3.12	10.25	-	-	-	69.63
甲佐町	-	-	4.77	2.73	-	-	-	7.50
山都町	29.11	-	32.30	15.58	-	-	-	76.99
上益城管内計	107.52	-	95.85	52.76	-	-	-	256.13
八代市	243.81	13.26	1,345.31	1,245.24	303.10	-	-	3,150.72
氷川町	-	-	-	-	-	-	-	-
八代管内計	243.81	13.26	1,345.31	1,245.24	303.10	-	-	3,150.72

単位：h a

	公有林		私有林					合計
	市町村有林	財産区有林	個人有	共有林	会社有林	部落有林	その他	
水 俣 市	-	-	23.66	13.80	-	-	-	37.46
芦 北 町	5.11	-	234.11	12.75	12.61	-	-	264.58
津 奈 木 町	-	-	-	-	-	-	-	-
芦 北 管 内 計	5.11	-	257.77	26.55	12.61	-	-	302.04
人 吉 市	-	242.22	78.57	8.93	-	-	26.50	356.22
錦 町	73.92	-	-	-	-	-	-	73.92
多 良 木 町	76.58	6.12	284.83	19.44	-	-	-	386.97
湯 前 町	-	-	15.86	-	-	-	-	15.86
水 上 村	11.66	-	174.56	16.53	-	-	42.25	245.00
相 良 村	-	-	201.46	121.57	-	-	-	323.03
五 木 村	-	-	301.17	199.33	130.82	-	-	631.32
山 江 村	-	-	98.31	109.82	56.62	-	8.50	273.25
球 磨 村	151.95	-	62.74	231.10	25.22	-	5.21	476.22
あ さ ぎ り 町	-	-	20.08	44.17	-	-	-	64.25
球 磨 管 内 計	314.11	248.34	1,237.58	750.89	212.66	-	82.46	2,846.04
上 天 草 市	-	17.23	87.58	10.71	-	-	18.14	133.66
天 草 市	306.54	198.28	734.76	83.38	-	-	163.96	1,486.92
苓 北 町	-	179.02	43.86	-	-	-	-	222.88
天 草 管 内 計	306.54	394.53	866.20	94.09	-	-	182.10	1,843.46
全 県 合 計	1,041.37	733.87	4,365.42	2,213.15	534.73	-	307.75	9,196.29

資料：（公社）熊本県林業公社

16-2 市町村別・樹種別公社造林実績表

単位：h a

	計画	実績	樹種別面積		
			スギ	ヒノキ	その他
平成26年度	-	-	-	-	-
平成27年度	-	-	-	-	-
平成28年度	-	-	-	-	9.30
平成29年度	-	-	-	-	-
平成30年度	4.00	4.00	4.00	-	-
令和元年度	3.68	3.68	3.68	-	-
熊本市計					
宇土市計					
宇城里町計					
宇城管内計					
荒尾市計					
玉名市計					
南関町計					
長洲町計					
和名水町計					
玉名管内計					
山鹿市計					
山鹿管内計					
菊池市計					
合志市計					
大津陽町計					
菊池管内計					
阿蘇市計					
南小国町計					
小国町計					
山森町計					
高森町計					
南小国町計					
南阿蘇村計					
西原村計					
阿蘇管内計					
御船町計					
嘉島町計					
益城町計					
甲佐町計					
山上町計					
上益城管内計					
八代市計	3.68	3.68	3.68		
氷川町計					
八代管内計	3.68	3.68	3.68		
水俣市計					
芦北町計					
津奈木町計					
芦北管内計					

単位：h a

	計画	実績	樹種別面積		
			スギ	ヒノキ	その他
人吉市 錦多良木町 湯前町 水相上村 五山良村 球江村 あさぎり町 球磨管内計					
上天草市 天草市 苓北町 天草管内計					
全 県 合 計	3.68	3.68	3.68		

資料：(公社)熊本県林業公社

林業公社の造林面積は、台風被害跡地等への改植であり、平成10年度以降は、新規契約の造林はない。(平成30年度及び令和元年度は、『花粉発生源対策促進事業』の一貫作業(伐採+植栽)による植替え。)

17 その他

17 - 1 振興山村一覽

市町村名	旧市町村名	指定年月日
山鹿市	岳間村	昭和47年2月3日
"	内田村	42.12.15
菊池市	龍門村	47.2.3
菊池郡 大津町	瀬田村	45.12.24
阿蘇市	中通村	47.2.3
"	古城村	47.2.3
阿蘇郡 小国町	小国町	41.3.31
" 南小国町	南小国村	41.12.20
" 産山村	産山村	43.12.28
" 高森町	草部村	42.12.15
" 西原村	河原村	44.12.27
" 南阿蘇村	久木野村	45.12.24
上益城郡 山都町	小峰村	41.3.31
" 山都町	白糸村	43.12.28
" 甲佐町	宮内村	47.2.3
八代市	柿迫村	44.12.27
"	栗木村	"
"	仁田尾村	"
"	葉木村	"
"	樅木村	"
"	椎原村	"
"	久連子村	"
"	下岳村	"
"	河俣村	47.2.3
"	下松来麻村	45.12.24
"	百済来村	"
水俣市	久木野村	47.2.3
芦北郡 芦北町	大野村	43.12.28
" "	吉尾村	"

市町村名	旧市町村名	指定年月日
球磨郡 水上村	水上村	昭和 44 . 12 . 27
" 五木村	五木村	43 . 12 . 28
" 山江村	山江村	44 . 12 . 27
" 球磨村	一勝地村	41 . 12 . 20
" "	渡村	"
" "	神瀬村	"
" あさぎり町	上村	45 . 12 . 24
" 多良木町	久米村	44 . 12 . 27
" 相良村	四浦村	45 . 12 . 24
天草市	杵宇土村	55 . 4 . 1
"	二浦村	"
"	福連木村	"
"	下田村	"
上天草市	教良木河内村	"

17 - 2 過疎公示地域の推移

市町村名		S45～S54 過疎地域対策 緊急措置法	S55～H元 過疎地域振興 特別措置法	H2～H11 過疎地域活性化 特別措置法	H12～H21 過疎地域自立促進 特別措置法	H22～H32 過疎地域自立促進 特別措置法
熊本市	熊本市					
	城南町					
	富含町					
	植木町					
八代市	八代市					(旧坂本村、東陽村、泉村の区域)
	坂本村					
	千丁町					
	鏡町					
	東陽村					
人吉市						
荒尾市						
水俣市						
玉名市	玉名市					
	岱明町					
	横島町					
	天水町					
山鹿市	山鹿市					
	鹿北町					
	菊鹿町					
	鹿本町					
菊池市	菊池市					
	七城町					
	旭志村					
	泗水町					
宇土市						
上天草市	大矢野町					
	松島町					
	姫戸町					
	龍ヶ岳町					
宇城市	三角町				(旧三角町の区域)	(旧三角町の区域)
	不知火町					
	松橋町					
	小川町					
阿蘇市	豊野町					
	一の宮町					
	阿蘇町				(旧波野村の区域)	(旧波野村の区域)
合志市	波野村					
	合志町					
天草市	西合志町					
	本渡市					
	牛深市					
	有明町					
	栖本町					
	倉岳町					
	御所浦町					
	新和町					
	五和町					
	河浦町					
美里町	天草町					
	中央町					
	砥用町					

市町村名	S45～S54 過疎地域対策 緊急措置法	S55～H元 過疎地域振興 特別措置法	H2～H11 過疎地域活性化 特別措置法	H12～H21 過疎地域自立促進 特別措置法	H22～H32 過疎地域自立促進 特別措置法
玉東町					
南関町					
長洲町					
和水町	菊水町				
	三加和町				
大津町					
菊陽町					
南小国町					
小国町					
産山村					
高森町					
西原村					
南阿蘇村	白水村				
	久木野村				
	長陽村				
御船町					
嘉島町					
益城町					
甲佐町					
山都町	矢部町				
	清和村				
	蘇陽町				
氷川町					
芦北町	田浦町				
	芦北町				
津奈木町					
錦町					
多良木町					
湯前町					
水上村					
相良村					
五木村					
山江村					
球磨村					
あさぎり町	上村				
	免田町				
	岡原村				
	須恵村				
	深田村				
苓北町					
団体数	55	54	54	27(2)	27(5)

は市町村の一部の区域が過疎地域とみなされる市町村
団体数には、市町村の一部の区域が過疎地域とみなされる市町村の数も合算されてお
り、()には当該市町村数を内数で記載している。

17 - 3 離島振興地域

市町村名	島名	指定年月日
天草市	横島	S28.10.26
	横浦島	"
	牧島	"
	御所浦島	"
上天草市	湯島	"
	中島	"

17 - 4 半島振興対策実施地域

地域	市町村名	指定年月日
宇 土 天 草 地 域	天草市のうち 旧本渡市	S61.3.31
	" 旧牛深市	"
	" 旧有明町	"
	" 旧栖本町	"
	" 旧倉岳町	"
	" 旧新和町	"
	" 旧五和町	"
	" 旧河浦町	"
	" 旧天草町	"
	宇土市	"
	上天草市のうち 旧大矢野町	"
	" 旧松島町	"
	" 旧姫戸町	"
	" 旧龍ヶ岳町	"
	宇城市のうち 旧三角町	"
	" 旧不知火町	"
	苓北町	"

発 行 者:熊本県
所 属:農林水産政策課
発行年度:令和 3 年度(2021年度)