

平成27年（2015年）基準

熊本県鉱工業指数 基準改定の概要

| | | | |
|---|-------------------|----|----|
| 1 | 改定の趣旨 | …… | 1 |
| 2 | 改定する指数の種類 | …… | 1 |
| 3 | 改定の主な内容 | …… | 2 |
| | （1）基準時及びウェイトの算定年次 | …… | 2 |
| | （2）業種分類 | …… | 2 |
| | （3）採用品目 | …… | 3 |
| | （4）ウェイト | …… | 3 |
| | （5）季節調整法 | …… | 3 |
| 4 | 新基準への切替え時期 | …… | 9 |
| 5 | 旧基準との接続 | …… | 9 |
| 6 | 指数の新旧比較 | …… | 10 |

平成31年3月

熊本県企画振興部交通政策・情報局統計調査課

1 改定の趣旨

熊本県では、県内における鉱工業の活動状況を明らかにすることを目的に、鉱工業指数を毎月作成・公表しているが、「指数の基準時に関する統計基準（平成 22 年 3 月 31 日総務省告示第 112 号）」に基づき、基準年次を平成 22 年（2010 年）から平成 27 年（2015 年）に改定し、採用業種、採用品目、ウェイト等の見直しを行った。

（参考）「指数の基準時に関する統計基準（平成 22 年 3 月 31 日総務省告示第 112 号）」（一部抜粋）

1 指数の基準時の原則

指数の基準時は、五年ごとに更新することとし、西暦年数の末尾が 0 又は 5 である年とする。

2 改定する指数の種類

平成 27 年（2015 年）基準へ改定を行った指数は、旧基準（平成 22 年（2010 年）基準）で利用していた全ての指数（以下の 3 種類）である。

- ① 生産指数（付加価値額ウェイト）
- ② 出荷指数
- ③ 在庫指数

3 改定の主な内容

(1) 基準時及びウェイトの算定年次

指数の基準時及びウェイトの算定年次を、現行の平成 22 年（2010 年）から平成 27 年（2015 年）に変更した。

(2) 業種分類

平成 27 年（2015 年）基準の業種分類は、原則として日本標準産業分類（第 13 回改定）に準拠している。

なお、平成 22 年（2010 年）基準をほぼ踏襲した分類となっている。（表①）

表① 業種分類の新旧比較
【平成22年（2010年）基準】

| | |
|-------------------|---------|
| 鉱工業総合 | |
| 製造工業 | |
| 鉄鋼業 | |
| 非鉄金属工業 | |
| 金属製品工業 | |
| はん用・生産用機械工業 | 漢字表記へ変更 |
| 電気機械工業 | |
| 情報通信機械工業 | 廃止 |
| 電子部品・デバイス工業 | |
| 輸送機械工業 | |
| 窯業・土石製品工業 | |
| 化学工業 | |
| プラスチック製品工業 | |
| パルプ・紙・紙加工品工業 | |
| 繊維工業 | |
| ゴム製品工業 | |
| 木材・木製品工業 | |
| 食料品・たばこ工業 | |
| その他の工業(家具、印刷、その他) | 一部変更 |
| 鉱業 | |
| 非金属鉱業 | |

【平成27年（2015年）基準】

| | |
|----------------|---|
| 鉱工業総合 | |
| 製造工業 | |
| 鉄鋼業 | … ◆鉄鋼業 |
| 非鉄金属工業 | … ◆非鉄金属製造業 |
| 金属製品工業 | … ◆金属製品製造業 |
| 汎用・生産用機械工業 | … ◆はん用機械器具製造業 ◆生産用機械器具製造業 ◆業務用機械器具製造業 |
| 電気機械工業 | … ◆電気機械器具製造業 |
| (廃止) | … ◆情報通信機械器具製造業 |
| 電子部品・デバイス工業 | … ◆電子部品・デバイス・電子回路製造業 |
| 輸送機械工業 | … ◆輸送用機械器具製造業 |
| 窯業・土石製品工業 | … ◆窯業・土石製品製造業 |
| 化学工業 | … ◆化学工業 |
| プラスチック製品工業 | … ◆プラスチック製品製造業（別掲を除く） |
| パルプ・紙・紙加工品工業 | … ◆パルプ・紙・紙加工品製造業 |
| 繊維工業 | … ◆繊維工業 |
| ゴム製品工業 | … ◆ゴム製品製造業 |
| 木材・木製品工業 | … ◆木材・木製品製造業（家具を除く） |
| 食料品・たばこ工業 | … ◆食料品製造業 ◆飲料・たばこ・飼料製造業 |
| その他の工業(家具、その他) | … ◆家具・装備品製造業 ◆その他の製造業 |
| 鉱業 | |
| 非金属鉱業 | |

<日本標準産業分類との比較>

| |
|---|
| … ◆鉄鋼業 |
| … ◆非鉄金属製造業 |
| … ◆金属製品製造業 |
| … ◆はん用機械器具製造業 ◆生産用機械器具製造業 ◆業務用機械器具製造業 |
| … ◆電気機械器具製造業 |
| … ◆情報通信機械器具製造業 |
| … ◆電子部品・デバイス・電子回路製造業 |
| … ◆輸送用機械器具製造業 |
| … ◆窯業・土石製品製造業 |
| … ◆化学工業 |
| … ◆プラスチック製品製造業（別掲を除く） |
| … ◆パルプ・紙・紙加工品製造業 |
| … ◆繊維工業 |
| … ◆ゴム製品製造業 |
| … ◆木材・木製品製造業（家具を除く） |
| … ◆食料品製造業 ◆飲料・たばこ・飼料製造業 |
| … ◆家具・装備品製造業 ◆その他の製造業 |
| … ◆鉱業 |

※非採用（H27(2015年)基準）

- ◆印刷・関連業
- ◆石油製品・石炭製品製造業
- ◆なめし革・同製品・毛皮製造業
- ◆情報通信機械器具製造業

(3) 採用品目

生産・出荷・在庫指数の採用品目は、「経済産業省生産動態統計調査」及び「熊本県生産動態統計調査」をベースに、業種別に代表性の高い品目を選定した。(表②、表③)

(4) ウェイト

ウェイトについては、「経済センサス - 活動調査」、「経済産業省生産動態統計調査」、「熊本県生産動態統計調査」等を基礎データとして、指数の分類・概念に適合するよう組替え等を行ったうえで、業種別、業種細分類別、財別等に算定した。(表②、表④、表⑤)

(参考) 鉱工業指数の財別分類の定義

| 財別分類 | 定義 |
|---------|---|
| 最終需要財 | 鉱工業又は他の産業に原材料として投入されない製品。ただし、建設財を含み、企業消費財を除く。 |
| 投資財 | 資本財と建設財の合計。 |
| 資本財 | 家計以外で購入される製品で、原則として想定耐用年数が1年以上で比較的購入価格が高いもの。 |
| 建設財 | 建設用（建築工事用の資材及び建築物に対する内装品）と土木用（土木工事用の資材）の合計。 |
| 消費財 | 家計で購入される製品（耐久消費財と非耐久消費財の合計）。 |
| 耐久消費財 | 原則として想定耐用年数1年以上で比較的購入価格が高いもの。 |
| 非耐久消費財 | 原則として想定耐用年数1年未満又は比較的購入価格が低いもの。 |
| 生産財 | 鉱工業及び他の産業に原材料として投入される製品。ただし、企業消費財を含み、建設財を除く。 |
| 鉱工業用生産財 | 鉱工業の生産工程に原材料、燃料、部品、容器、消耗品、工具等として再投入される製品。 |
| その他用生産財 | 非鉱工業用の原材料、燃料、容器、消耗品及び企業消費財。 |

(5) 季節調整法

平成 22 年（2010 年）基準を踏襲し、平成 27 年（2015 年）基準においても、米国センサス局の X-12-ARIMA（モデルは、「(011) (011)」）を用いた。

表② H27基準 品目の採用状況とウェイト

(1/3枚目)

| 業種分類 | 業種細分類 | 品目 | 単位 | 財別分類 | 生産指数 | | 出荷指数 | | 在庫指数 | | |
|--------------|---------------|--------------------|----------------------|------|------|-----------|--------|-----------|--------|-----------|-------|
| | | | | | 採用区分 | H27基準ウェイト | 採用区分 | H27基準ウェイト | 採用区分 | H27基準ウェイト | |
| 鉄鋼業 | 熱間圧延鋼材 | 中型棒鋼 | t | 建 | 継続 | | 継続 | | 継続 | | |
| | | 小型棒鋼 | t | 建 | 継続 | × | 継続 | × | 継続 | × | |
| | | 形鋼 | t | 建 | 継続 | | 継続 | | 継続 | | |
| | 鋼管 | 鋼管 | t | 建 | 継続 | × | 継続 | × | 新規 | × | |
| | | 鋳鉄鑄物 | t | 鋳 | 継続 | × | 継続 | × | 継続 | × | |
| | 鑄鉄鑄物 | 鋳鉄鑄物 | t | 鋳 | 継続 | × | 継続 | × | 継続 | × | |
| | | 鋳鉄管 | t | 建 | 継続 | | 継続 | | 継続 | | |
| 業種別ウェイト | | | | | | 128.1 | | 182.2 | | 250.1 | |
| 業種別品目数の比較 | | | | | | ±0 | | ±0 | | +1 | |
| 非鉄金属工業 | 伸銅・アルミニウム圧延製品 | アルミニウム圧延製品 押出 | t | 鋳 | 継続 | 81.9 | 継続 | × | 継続 | × | |
| | | 電線・ケーブル | 絶縁電線 | 導体 t | 資 | 継続 | × | 継続 | × | 継続 | × |
| | 非鉄金属鑄物 | アルミニウムダイカスト | t | 鋳 | 継続 | × | 継続 | 99.7 | 非採用継続 | - | |
| | | 業種別ウェイト | | | | | | 134.3 | | 170.3 | |
| | 業種別品目数の比較 | | | | | | ±0 | | ±0 | | ±0 |
| 金属製品工業 | 建設用金属製品 | 鉄骨 | t | 建 | 継続 | | 継続 | | 非採用継続 | - | |
| | | 水門 | t | 建 | 継続 | 42.8 | 継続 | 35.4 | 非採用継続 | - | |
| | | 木造住宅用アルミニウムサッシ | t | 建 | 継続 | | | | 継続 | | |
| | 建築用金属製品 | ビル用アルミニウムサッシ | t | 建 | 継続 | | | | 継続 | | |
| | | アルミニウムドア | t | 建 | 継続 | 569.3 | 継続 | 464.4 | 継続 | 226.6 | |
| | | アルミニウムエクステリア | t | 建 | 継続 | | | | 継続 | | |
| | | その他のアルミニウム製建具 | t | 建 | 継続 | | | | 継続 | | |
| | その他の金属製品 | 架線金物 | 千個 | 他 | 継続 | | | | 非採用継続 | - | |
| | | スチールケース | 個 | 資 | 継続 | | | | 廃止 | - | |
| | | 金網 | t | 建 | 継続 | 28.4 | 継続 | 49.9 | 継続 | 55.3 | |
| | | 自動車用線ばね | kg | 鋳 | 継続 | | | | 継続 | | |
| | | 超硬チップ ※廃止 | kg | 鋳 | 廃止 | | | | 非採用継続 | - | |
| | 業種別ウェイト | | | | | | 640.5 | | 549.7 | | 281.9 |
| 業種別品目数の比較 | | | | | | ▲1 | | ▲1 | | ▲1 | |
| 汎用・生産用機械工業 | 汎用内燃機関 | 汎用内燃機関 | PS | 鋳 | 継続 | × | 継続 | × | 継続 | × | |
| | | 農業用機械 | コンバイン | 台 | 資 | 継続 | × | 継続 | × | 継続 | × |
| | 特殊産業機械 | 半導体製造装置 | 百万円 | 資 | 継続 | | 継続 | | 非採用継続 | - | |
| | | フラットパネル・ディスプレイ製造装置 | 百万円 | 資 | 継続 | × | 継続 | × | 非採用継続 | - | |
| | 運搬機械 ※廃止 | クレーン ※廃止 | t | 資 | 廃止 | | | | 非採用継続 | - | |
| | | 塔槽機器 | t | 資 | 継続 | × | 継続 | × | 非採用継続 | - | |
| | 化学装置 | 反応用機器 | t | 資 | 継続 | | 継続 | | 非採用継続 | - | |
| | | 金型 | kg | 資 | 継続 | 6.9 | 継続 | 5.8 | 非採用継続 | - | |
| | 産業用ロボット | 産業用ロボット | 台 | 資 | 継続 | × | 継続 | × | 非採用継続 | - | |
| | | 業種別ウェイト | | | | | | 1554.4 | | 1610.4 | |
| 業種別品目数の比較 | | | | | | ▲1 | | ▲1 | | ▲1 | |
| 電気機械工業 | 開閉制御装置・機器 | 開閉制御装置 | 百万円 | 資 | 継続 | | | | 非採用継続 | - | |
| | | 電磁リレー | 千台 | 鋳 | 継続 | | | | 継続 | | |
| | | 保護継電器 | 台 | 資 | 継続 | × | 継続 | × | 非採用継続 | 764.6 | |
| | | 検出スイッチ | 千個 | 鋳 | 継続 | | | | 非採用継続 | - | |
| | | マイクロスイッチ | 千個 | 鋳 | 継続 | | | | 非採用継続 | - | |
| | | 漏電遮断器 | 台 | 建 | 新規 | | | | 新規 | | |
| | 電気計測器 | 電気測定器 | 百万円 | 資 | 継続 | × | 継続 | × | 非採用継続 | - | |
| | その他の電気機械 ※廃止 | 太陽電池モジュール ※廃止 | kw | 耐 | 廃止 | | | | 廃止 | - | |
| | | 業種別ウェイト | | | | | | 634.5 | | 603.8 | |
| | 業種別品目数の比較 | | | | | | ±0 | | ±0 | | ▲1 |
| 情報通信機械工業 ※廃止 | 通信機械 ※廃止 | 交換機 ※廃止 | 百万円 | 資 | 廃止 | | | | 非採用継続 | - | |
| | | ボタン電話装置 ※廃止 | 台 | 資 | 廃止 | | | | 廃止 | - | |
| | | 電子計算機付属装置 ※廃止 | 台 | 資 | 廃止 | | | | 非採用継続 | - | |
| | 業種別ウェイト | | | | | | ▲3 | | ▲3 | | ▲1 |
| 業種別品目数の比較 | | | | | | 0 | | 0 | | 0 | |
| 電子部品・デバイス工業 | 半導体素子 | 半導体素子 | 千個 | 鋳 | 継続 | × | 継続 | × | 継続 | × | |
| | | 集積回路 | モス型半導体集積回路 (マイコン) | 百万円 | 鋳 | 継続 | | | | 廃止 | - |
| | | | モス型半導体集積回路 (ロジック) | 百万円 | 鋳 | 継続 | | | | 廃止 | - |
| | | | モス型半導体集積回路 (メモリ) ※廃止 | 百万円 | 鋳 | 廃止 | 1398.7 | 廃止 | 1118.0 | 廃止 | - |
| | | | モス型半導体集積回路 (CCD) | 百万円 | 鋳 | 継続 | | | | 非採用継続 | - |
| | | | 線形半導体集積回路 | 百万円 | 鋳 | 継続 | | | | 廃止 | - |
| | 電子部品 | プリント配線板 | m2 | 鋳 | 継続 | × | 継続 | × | 非採用継続 | × | |
| | | アクティブ型液晶素子 | 百万円 | 鋳 | 継続 | | | | 継続 | | |
| | 業種別ウェイト | | | | | | 1539.2 | | 1235.6 | | 845.7 |
| | 業種別品目数の比較 | | | | | | ▲1 | | ▲1 | | ▲4 |

※財別分類 → 「資」：資本財、「建」：建設財、「耐」：耐久消費財、「非」：非耐久消費財、「鋳」：鋳工業用生産財、「他」：その他用生産財

表② H27基準 品目の採用状況とウェイト

(2/3枚目)

| 業種分類 | 業種細分類 | 品目 | 単位 | 財別分類 | 生産指数 | | 出荷指数 | | 在庫指数 | |
|--------------|---------------|------------------|---------------|------|-------|-----------|--------|-----------|-------|-----------|
| | | | | | 採用区分 | H27基準ウェイト | 採用区分 | H27基準ウェイト | 採用区分 | H27基準ウェイト |
| 輸送機械工業 | 自動車 | 二輪自動車(125ml超) | 台 | 耐 | 継続 | × | 継続 | × | 継続 | × |
| | | 二輪自動車(125ml以下) | 台 | 耐 | 継続 | | 継続 | | 継続 | |
| | | 特殊自動車 | 台 | 資 | 新規 | | 新規 | | 新規 | |
| | 自動車部品 | イグニッションコイル | 千個 | 鉦 | 継続 | × | 継続 | × | 非採用継続 | - |
| | | スイッチ類 | 千個 | 鉦 | 継続 | | 継続 | | 非採用継続 | |
| | | 消音器 | 個 | 鉦 | 継続 | | 継続 | | 非採用継続 | |
| | | 二輪自動車用エンジン | 百万円 | 鉦 | 継続 | | 継続 | | 非採用継続 | |
| | | 機関部品 | 個 | 鉦 | 継続 | | 継続 | | 非採用継続 | |
| | | シャシー及び車体部品 | 個 | 鉦 | 継続 | | 継続 | | 非採用継続 | |
| | | 特装ボデー | 台 | 鉦 | 継続 | | 継続 | | 非採用継続 | |
| | ブレーキ装置 ※廃止 | 個 | 鉦 | 廃止 | 廃止 | 非採用継続 | | | | |
| | 船舶 | 鋼船 | GT | 資 | 継続 | × | 継続 | × | 非採用継続 | × |
| | | プラスチック製舟艇 | 隻 | 資 | 継続 | | 継続 | | 非採用継続 | |
| | | 船用ディーゼル機関 | 千PS | 鉦 | 継続 | | 継続 | | 非採用継続 | |
| | 業種別ウェイト | | | | | 838.8 | 1379.2 | 232.1 | | |
| 業種別品目数の比較 | | | | | ±0 | 13 | ±0 | 13 | +1 | 4 |
| 窯業・土石製品工業 | 生コンクリート | 生コンクリート | m3 | 建 | 継続 | 131.0 | 継続 | 107.3 | 非採用継続 | - |
| | | 遠心力鉄筋コンクリート製品 | t | 建 | 継続 | 継続 | 継続 | | | |
| | コンクリート・セメント製品 | 空洞コンクリートブロック ※廃止 | 千個 | 建 | 廃止 | 85.0 | 廃止 | 63.1 | 廃止 | 1021.7 |
| | | 護岸用コンクリートブロック | t | 建 | 継続 | | 継続 | | 継続 | |
| | | 道路用コンクリート製品 | t | 建 | 継続 | | 継続 | | 継続 | |
| | | セメント瓦 | 千m2 | 建 | 継続 | | 継続 | | 継続 | |
| | | 軽量気泡コンクリート | m3 | 建 | 継続 | | 継続 | | 継続 | |
| | | はり・けた | t | 建 | 新規 | | 新規 | | 新規 | |
| | 陶磁器 | 電気用品 | t | 建 | 継続 | × | × | 継続 | × | |
| | その他の窯業・土石製品 | フラン | kg | 鉦 | 継続 | × | 継続 | × | 非採用継続 | × |
| | | 特殊炭素製品 | t | 鉦 | 継続 | × | 継続 | × | 非採用継続 | × |
| | | 石灰 | t | 鉦 | 継続 | × | 継続 | × | 継続 | × |
| | ガラス・同製品 | 複層ガラス | m2 | 鉦 | 継続 | × | 継続 | × | 非採用継続 | - |
| | 業種別ウェイト | | | | | 324.3 | 250.0 | 1104.7 | | |
| | 業種別品目数の比較 | | | | | ±0 | 12 | ±0 | 12 | ±0 |
| 化学工業 | 化学肥料 | 複合肥料 | t | 他 | 継続 | × | 継続 | × | 継続 | × |
| | 無機薬品・高圧ガス | 窒素 | 千m3 | 鉦 | 継続 | 5.2 | 継続 | 5.6 | 継続 | 6.6 |
| | | 硫酸アルミニウム | t | 鉦 | 継続 | | 継続 | | | |
| | 有機薬品 | 酢酸 | t | 鉦 | 継続 | × | 継続 | × | 継続 | × |
| | | 発酵エチルアルコール | kl | 鉦 | 継続 | | 継続 | | | |
| | プラスチック | ポリビニルアルコール | t | 鉦 | 継続 | × | 継続 | × | 継続 | × |
| | | その他の樹脂 | t | 鉦 | 継続 | | 継続 | | | |
| | 合成洗剤・化粧品 | 合成洗剤 | t | 非 | 継続 | × | 継続 | × | 廃止 | × |
| | | クレンジング ※廃止 | t | 非 | 廃止 | | 廃止 | | 廃止 | |
| | | 漂白剤 | t | 非 | 継続 | | 継続 | | 継続 | |
| | 塗料 | 皮膚用化粧品 | t | 非 | 継続 | × | 継続 | × | 継続 | × |
| | | 合成樹脂塗料 | t | 鉦 | 継続 | × | 継続 | × | 継続 | × |
| | 医薬品 | 医薬品 | 百万円 | 非 | 継続 | 527.3 | 継続 | 594.2 | 非採用継続 | - |
| | 業種別ウェイト | | | | | 947.0 | 872.4 | 2014.3 | | |
| | 業種別品目数の比較 | | | | | ▲1 | 12 | ▲1 | 12 | ▲3 |
| プラスチック製品工業 | プラスチック製パイプ・建材 | プラスチック製パイプ | t | 建 | 継続 | × | 継続 | × | 継続 | × |
| | | プラスチック建材 | t | 建 | 継続 | 継続 | × | 非採用継続 | × | |
| | プラスチックフィルム | プラスチックフィルム | t | 鉦 | 継続 | 348.5 | 継続 | 277.9 | 継続 | 411.8 |
| | | 工業用プラスチック製品 | プラスチック製機械器具部品 | t | 鉦 | 継続 | 41.5 | 継続 | 40.5 | 継続 |
| | 発泡・強化プラスチック製品 | 強化プラスチック製品 | t | 建 | 継続 | × | 継続 | × | 継続 | 33.4 |
| | | 発泡プラスチック製品 | t | 鉦 | 継続 | 継続 | 継続 | 継続 | | |
| | その他のプラスチック製品 | 日用品・雑貨プラスチック製品 | t | 非 | 継続 | 37.2 | 継続 | 42.2 | 継続 | 81.9 |
| | | プラスチック製容器 | t | 鉦 | 継続 | | 継続 | | | |
| | その他のプラスチック製品 | その他のプラスチック製品 | t | 他 | 継続 | 継続 | 継続 | 継続 | 継続 | |
| | 業種別ウェイト | | | | | 450.4 | 379.5 | 572.5 | | |
| 業種別品目数の比較 | | | | | ±0 | 9 | ±0 | 9 | ±0 | 8 |
| パルプ・紙・紙加工品工業 | 紙 | 新聞巻取紙 | t | 鉦 | 継続 | × | 継続 | × | 継続 | × |
| | | 印刷用紙(非塗工類) | t | 鉦 | 継続 | 継続 | 継続 | 継続 | | |
| | | 情報用紙 | t | 鉦 | 継続 | 継続 | 継続 | 継続 | | |
| | 紙加工品 | 段ボール | 千m2 | 鉦 | 継続 | × | 継続 | × | 継続 | × |
| 業種別ウェイト | | | | | 367.6 | 365.9 | 602.3 | | | |
| 業種別品目数の比較 | | | | | ±0 | 4 | ±0 | 4 | ±0 | 4 |

※財別分類 → 「資」：資本財、「建」：建設財、「耐」：耐久消費財、「非」：非耐久消費財、「鉦」：鉦工業用生産財、「他」：その他用生産財

表② H27基準 品目の採用状況とウェイト

(3/3枚目)

| 業種分類 | 業種細分類 | 品目 | 単位 | 財別分類 | 生産指数 | | 出荷指数 | | 在庫指数 | |
|-----------|-----------|-------------------|--------|------|---------|-----------|---------|-----------|-------|-----------|
| | | | | | 採用区分 | H27基準ウェイト | 採用区分 | H27基準ウェイト | 採用区分 | H27基準ウェイト |
| 繊維工業 | 紡績 | 綿糸 | t | 鉱 | 継続 | × | 継続 | × | 継続 | 75.8 |
| | | 合成繊維糸 | t | 鉱 | 継続 | | 継続 | | 継続 | |
| | | ビスコーススフ糸 | t | 鉱 | 継続 | | 継続 | | 継続 | |
| | 織物 | タイヤコード | t | 鉱 | 継続 | 37.9 | 継続 | 28.0 | 継続 | × |
| | | タオル | t | 非 | 継続 | | 継続 | | 継続 | |
| | | 織物 | m2 | 鉱 | 新規 | | 新規 | | 新規 | |
| | 衣類 | 織物製外衣 | 千点 | 非 | 継続 | 88.3 | 継続 | 52.9 | 継続 | 211.1 |
| | | ニット製外衣 ※廃止 | 千点 | 非 | 廃止 | | 廃止 | | 廃止 | |
| | | 下着・補正着 | 千点 | 非 | 継続 | | 継続 | | 継続 | |
| | | 靴下 | 千点 | 非 | 継続 | | 継続 | | 継続 | |
| | その他の繊維製品 | 漁網・陸上網 ※廃止 | t | 資 | 廃止 | × | 廃止 | × | 廃止 | × |
| | | ふとん | 枚 | 耐 | 継続 | | 継続 | | 継続 | |
| | | 製綿 | kg | 鉱 | 新規 | | 新規 | | 新規 | |
| | 業種別ウェイト | | | | | 180.9 | 119.7 | 341.5 | | |
| 業種別品目数の比較 | | | | | ±0 | 11 | ▲1 | 10 | | |
| ゴム製品工業 | ゴムホース | ゴムホース | 千m | 鉱 | 継続 | × | 継続 | × | 継続 | × |
| | | パッキン類 | 新ゴム量 t | 鉱 | 継続 | × | 継続 | × | 継続 | × |
| | 工業用ゴム製品 | その他の工業用ゴム製品 | 新ゴム量 t | 鉱 | 継続 | × | 継続 | × | 継続 | × |
| | | 業種別ウェイト | | | | | 213.4 | 227.5 | 165.0 | |
| 採用品目数計 | | | | | ±0 | 3 | ±0 | 3 | | |
| 木材・木製品工業 | 一般製材 | 一般製材 | m3 | 建 | 継続 | × | 継続 | × | 継続 | × |
| | | 合板 | 普通合板 | m3 | 建 | 継続 | × | 継続 | × | 継続 |
| | 業種別ウェイト | | | | | 180.7 | 159.1 | 231.7 | | |
| | 業種別品目数の比較 | | | | | ±0 | 2 | ±0 | 2 | |
| 食料品・たばこ工業 | 肉製品 | 枝肉 | t | 鉱 | 継続 | 558.8 | 継続 | 484.3 | 非採用継続 | 9.6 |
| | | ハム・ソーセージ | t | 非 | 継続 | | 継続 | | 継続 | |
| | | ブロイラー | 千羽 | 鉱 | 継続 | | 継続 | | 継続 | |
| | 乳製品 | 練粉乳 | t | 鉱 | 継続 | 92.4 | 継続 | 136.5 | 継続 | 22.9 |
| | | 飲用牛乳 | kl | 非 | 継続 | | 継続 | | 継続 | |
| | | 乳製飲料 ※廃止 | kl | 非 | 廃止 | | 廃止 | | 廃止 | |
| | 製粉・製粉製品 | 小麦粉 | t | 鉱 | 継続 | × | 継続 | × | 継続 | × |
| | 調味料 | みそ | t | 非 | 継続 | 49.4 | 継続 | 28.0 | 継続 | 118.8 |
| | | しょう油 | kl | 非 | 継続 | | 継続 | | 継続 | |
| | | 缶詰 | t | 非 | 継続 | | 継続 | | 継続 | |
| | その他の食料品 | 加工海苔 | 千枚 | 非 | 継続 | 119.4 | 継続 | 101.4 | 継続 | 170.1 |
| | | 冷凍調理食品 | t | 非 | 継続 | | 継続 | | 継続 | |
| | | 清涼飲料 | kl | 非 | 継続 | | 継続 | | 継続 | |
| | 飲料 | ビール | kl | 非 | 継続 | 709.7 | 継続 | 634.9 | 非採用継続 | 53.0 |
| | | 発泡酒 | kl | 非 | 継続 | | 継続 | | 継続 | |
| | | 焼酎 | kl | 非 | 継続 | | 継続 | | 継続 | |
| | | 清酒 | kl | 非 | 継続 | | 継続 | | 継続 | |
| たばこ | 葉たばこ | t | 鉱 | 継続 | × | 継続 | × | 継続 | × | |
| 飼料 | 配合飼料 | t | 他 | 継続 | × | 継続 | × | 継続 | × | |
| 業種別ウェイト | | | | | 1738.3 | 1812.8 | 1343.3 | | | |
| 業種別品目数の比較 | | | | | ▲1 | 18 | ▲1 | 11 | | |
| その他の工業 | 家具工業 | 金属製棚 | 個 | 資 | 継続 | × | 継続 | × | 継続 | × |
| | | 平版印刷 ※廃止 | 百万円 | 他 | 廃止 | × | 廃止 | × | 非採用継続 | × |
| | 印刷業 ※廃止 | フレキソ印刷 ※廃止 | 百万円 | 他 | 廃止 | × | 廃止 | × | 非採用継続 | × |
| | | 孔版印刷(スクリーン印刷) ※廃止 | 百万円 | 他 | 廃止 | × | 廃止 | × | 非採用継続 | × |
| | | その他の印刷方式 ※廃止 | 百万円 | 他 | 廃止 | × | 廃止 | × | 非採用継続 | × |
| | その他製品工業 | ミシン針 | 千本 | 非 | 継続 | × | 継続 | × | 継続 | × |
| 畳表 | 千枚 | 非 | 継続 | × | 継続 | × | 非採用継続 | × | | |
| 業種別ウェイト | | | | | 126.3 | 80.7 | 96.8 | | | |
| 業種別品目数の比較 | | | | | ▲4 | 3 | ▲4 | ±0 | | |
| 鉱業 | 非金属鉱業 | 陶石 | t | 鉱 | 継続 | 1.3 | 継続 | 1.2 | 継続 | 12.9 |
| | | 石灰石 | t | 鉱 | 継続 | 1.3 | 継続 | 1.2 | 廃止 | 12.9 |
| | 業種別ウェイト | | | | | 1.3 | 1.2 | 12.9 | | |
| | 業種別品目数の比較 | | | | | ±0 | 2 | ▲1 | 1 | |
| 業種別ウェイト計 | | | | | 10000.0 | 10000.0 | 10000.0 | | | |
| 業種別品目数計 | | | | | 131 | 131 | 82 | | | |

※財別分類 → 「資」：資本財、「建」：建設財、「耐」：耐久消費財、「非」：非耐久消費財、「鉱」：鉱工業用生産財、「他」：その他用生産財

表③ 業種別 採用品目数

| 業種名 | 生産指数 | | | | | 出荷指数 | | | | | 在庫指数 | | | | | | | |
|--------------|------------------------|-----|------------------------|----|--------------|------|------------------------|-----|------------------------|-----|--------------|-----|------------------------|-----|------------------------|----|--------------|-----|
| | 平成22年 (2010年) 基準 | | 平成27年 (2015年) 基準 | | | 増減数 | 平成22年 (2010年) 基準 | | 平成27年 (2015年) 基準 | | | 増減数 | 平成22年 (2010年) 基準 | | 平成27年 (2015年) 基準 | | | 増減数 |
| | 品目数 | 品目数 | | | a5= a2-a1 | | 品目数 | 品目数 | | | b5= b2-b1 | | 品目数 | 品目数 | | | c5= c2-c1 | |
| | | a1 | a2= a1+a3+a4 | 廃止 | | 新規 | | b1 | b2= b1+b3+b4 | 廃止 | | 新規 | | c1 | c2= c1+c3+c4 | 廃止 | | 新規 |
| 鉱工業総合 | 143 | 131 | ▲17 | +5 | ▲12 | 143 | 131 | ▲17 | +5 | ▲12 | 93 | 82 | ▲16 | +5 | ▲11 | | | |
| 製造工業 | 141 | 129 | ▲17 | +5 | ▲12 | 141 | 129 | ▲17 | +5 | ▲12 | 91 | 81 | ▲15 | +5 | ▲10 | | | |
| 鉄鋼業 | 6 | 6 | - | - | 0 | 6 | 6 | - | - | 0 | 5 | 6 | - | +1 | +1 | | | |
| 非鉄金属工業 | 3 | 3 | - | - | 0 | 3 | 3 | - | - | 0 | 2 | 2 | - | - | 0 | | | |
| 金属製品工業 | 12 | 11 | ▲1 | - | ▲1 | 12 | 11 | ▲1 | - | ▲1 | 8 | 7 | ▲1 | - | ▲1 | | | |
| 汎用・生産用機械工業 | 9 | 8 | ▲1 | - | ▲1 | 9 | 8 | ▲1 | - | ▲1 | 2 | 2 | - | - | 0 | | | |
| 電気機械工業 | 7 | 7 | ▲1 | +1 | 0 | 7 | 7 | ▲1 | +1 | 0 | 2 | 1 | ▲1 | - | ▲1 | | | |
| 情報通信機械工業 | 3 | 0 | ▲3 | - | ▲3 | 3 | 0 | ▲3 | - | ▲3 | 1 | 0 | ▲1 | - | ▲1 | | | |
| 電子部品・デバイス工業 | 8 | 7 | ▲1 | - | ▲1 | 8 | 7 | ▲1 | - | ▲1 | 6 | 2 | ▲4 | - | ▲4 | | | |
| 輸送機械工業 | 13 | 13 | ▲1 | +1 | 0 | 13 | 13 | ▲1 | +1 | 0 | 3 | 4 | - | +1 | +1 | | | |
| 窯業・土石製品工業 | 12 | 12 | ▲1 | +1 | 0 | 12 | 12 | ▲1 | +1 | 0 | 8 | 8 | ▲1 | +1 | 0 | | | |
| 化学工業 | 13 | 12 | ▲1 | - | ▲1 | 13 | 12 | ▲1 | - | ▲1 | 12 | 9 | ▲3 | - | ▲3 | | | |
| プラスチック製品工業 | 9 | 9 | - | - | 0 | 9 | 9 | - | - | 0 | 8 | 8 | - | - | 0 | | | |
| パルプ・紙・紙加工品工業 | 4 | 4 | - | - | 0 | 4 | 4 | - | - | 0 | 4 | 4 | - | - | 0 | | | |
| 繊維工業 | 11 | 11 | ▲2 | +2 | 0 | 11 | 11 | ▲2 | +2 | 0 | 11 | 10 | ▲3 | +2 | ▲1 | | | |
| ゴム製品工業 | 3 | 3 | - | - | 0 | 3 | 3 | - | - | 0 | 3 | 3 | - | - | 0 | | | |
| 木材・木製品工業 | 2 | 2 | - | - | 0 | 2 | 2 | - | - | 0 | 2 | 2 | - | - | 0 | | | |
| 食料品・たばこ工業 | 19 | 18 | ▲1 | - | ▲1 | 19 | 18 | ▲1 | - | ▲1 | 12 | 11 | ▲1 | - | ▲1 | | | |
| その他の工業 | 7 | 3 | ▲4 | - | ▲4 | 7 | 3 | ▲4 | - | ▲4 | 2 | 2 | - | - | 0 | | | |
| 鉱業 | 2 | 2 | - | - | 0 | 2 | 2 | - | - | 0 | 2 | 1 | ▲1 | - | ▲1 | | | |
| 非金属鉱業 | 2 | 2 | 0 | - | 0 | 2 | 2 | 0 | - | 0 | 2 | 1 | ▲1 | - | ▲1 | | | |

表④ 新旧の業種別ウェイトの比較

| 業種名 | 生産指数 | | | 出荷指数 | | | 在庫指数 | | |
|--------------|-----------------------------|-----------------------------|------------|-----------------------------|-----------------------------|------------|-----------------------------|-----------------------------|------------|
| | 平成22年 (2010年) 基準 a | 平成27年 (2015年) 基準 b | 差 c=b-a | 平成22年 (2010年) 基準 d | 平成27年 (2015年) 基準 e | 差 f=e-d | 平成22年 (2010年) 基準 g | 平成27年 (2015年) 基準 h | 差 i=h-g |
| 鉱工業総合 | 10000.0 | 10000.0 | 0.0 | 10000.0 | 10000.0 | 0.0 | 10000.0 | 10000.0 | 0.0 |
| 製造工業 | 9999.0 | 9998.7 | ▲0.3 | 9999.2 | 9998.8 | ▲0.4 | 9989.2 | 9987.1 | ▲2.1 |
| 鉄鋼業 | 56.8 | 128.1 | +71.3 | 132.1 | 182.2 | +50.1 | 291.4 | 250.1 | ▲41.3 |
| 非鉄金属工業 | 173.2 | 134.3 | ▲38.9 | 180.1 | 170.3 | ▲9.8 | 114.1 | 70.0 | ▲44.1 |
| 金属製品工業 | 426.2 | 640.5 | +214.3 | 415.3 | 549.7 | +134.4 | 672.4 | 281.9 | ▲390.5 |
| 汎用・生産用機械工業 | 1325.0 | 1554.4 | +229.4 | 1108.0 | 1610.4 | +502.4 | 1059.7 | 1070.6 | +10.9 |
| 電気機械工業 | 804.7 | 634.5 | ▲170.2 | 539.6 | 603.8 | +64.2 | 523.2 | 764.6 | +241.4 |
| 情報通信機械工業 | 242.9 | 0.0 | ▲242.9 | 108.8 | 0.0 | ▲108.8 | 32.7 | 0.0 | ▲32.7 |
| 電子部品・デバイス工業 | 1823.9 | 1539.2 | ▲284.7 | 1737.9 | 1235.6 | ▲502.3 | 766.8 | 845.7 | +78.9 |
| 輸送機械工業 | 1293.4 | 838.8 | ▲454.6 | 1847.4 | 1379.2 | ▲468.2 | 386.8 | 232.1 | ▲154.7 |
| 窯業・土石製品工業 | 261.2 | 324.3 | +63.1 | 249.3 | 250.0 | +0.7 | 693.7 | 1104.7 | +411.0 |
| 化学工業 | 868.7 | 947.0 | +78.3 | 846.8 | 872.4 | +25.6 | 1224.1 | 2014.3 | +790.2 |
| プラスチック製品工業 | 478.8 | 450.4 | ▲28.4 | 425.7 | 379.5 | ▲46.2 | 571.7 | 572.5 | +0.8 |
| パルプ・紙・紙加工品工業 | 348.7 | 367.6 | +18.9 | 285.0 | 365.9 | +80.9 | 713.3 | 602.3 | ▲111.0 |
| 繊維工業 | 132.7 | 180.9 | +48.2 | 99.3 | 119.7 | +20.4 | 567.6 | 341.5 | ▲226.1 |
| ゴム製品工業 | 147.0 | 213.4 | +66.4 | 142.1 | 227.5 | +85.4 | 267.3 | 165.0 | ▲102.3 |
| 木材・木製品工業 | 90.7 | 180.7 | +90.0 | 112.4 | 159.1 | +46.7 | 310.4 | 231.7 | ▲78.7 |
| 食品・たばこ工業 | 1417.1 | 1738.3 | +321.2 | 1667.7 | 1812.8 | +145.1 | 1733.1 | 1343.3 | ▲389.8 |
| その他の工業 | 108.0 | 126.3 | +18.3 | 101.7 | 80.7 | ▲21.0 | 60.9 | 96.8 | +35.9 |
| 鉱業 | 1.0 | 1.3 | +0.3 | 0.8 | 1.2 | +0.4 | 10.8 | 12.9 | +2.1 |
| 非金属鉱業 | 1.0 | 1.3 | +0.3 | 0.8 | 1.2 | +0.4 | 10.8 | 12.9 | +2.1 |

表⑤ 新旧の財別ウェイトの比較

| 財分類名 | | 生産指数 | | | 出荷指数 | | | 在庫指数 | | |
|---------|-------|-----------------------|-----------------------|------------|-----------------------|-----------------------|------------|-----------------------|-----------------------|------------|
| | | 平成22年 (2010年) a | 平成27年 (2015年) b | 差 c=b-a | 平成22年 (2010年) d | 平成27年 (2015年) e | 差 f=e-d | 平成22年 (2010年) g | 平成27年 (2015年) h | 差 i=h-g |
| 財総合 | A=B+I | 10000.0 | 10000.0 | 0.0 | 10000.0 | 10000.0 | 0.0 | 10000.0 | 10000.0 | 0.0 |
| 最終需要財 | B=C+F | 5396.3 | 5717.6 | +321.3 | 5242.8 | 5830.3 | +587.5 | 5245.1 | 4445.2 | ▲799.9 |
| 投資財 | C=D+E | 3203.3 | 3461.8 | +258.5 | 3189.1 | 3576.9 | +387.8 | 3081.3 | 3020.9 | ▲60.4 |
| 資本財 | D | 2494.5 | 2310.7 | ▲183.8 | 2390.5 | 2559.7 | +169.2 | 1185.0 | 1266.0 | +81.0 |
| 建設財 | E | 708.8 | 1151.1 | +442.3 | 798.6 | 1017.2 | +218.6 | 1896.3 | 1754.9 | ▲141.4 |
| 消費財 | F=G+H | 2193.0 | 2255.8 | +62.8 | 2053.7 | 2253.4 | +199.7 | 2163.8 | 1424.3 | ▲739.5 |
| 耐久消費財 | G | 404.6 | 176.0 | ▲228.6 | 437.5 | 430.2 | ▲7.3 | 719.5 | 142.0 | ▲577.5 |
| 非耐久消費財 | H | 1788.4 | 2079.8 | +291.4 | 1616.2 | 1823.2 | +207.0 | 1444.3 | 1282.3 | ▲162.0 |
| 生産財 | I=J+K | 4603.7 | 4282.4 | ▲321.3 | 4757.2 | 4169.7 | ▲587.5 | 4754.9 | 5554.8 | +799.9 |
| 鉱工業用生産財 | J | 4499.9 | 4241.9 | ▲258.0 | 4636.5 | 4112.3 | ▲524.2 | 4474.7 | 5470.1 | +995.4 |
| その他用生産財 | K | 103.8 | 40.5 | ▲63.3 | 120.7 | 57.4 | ▲63.3 | 280.2 | 84.7 | ▲195.5 |

4 新基準への切替え時期

平成 27 年（2015 年）基準の指数値へは、「平成 31 年（2019 年）1 月分（速報）」（平成 31 年（2019 年）3 月公表）から切り替える。

5 旧基準との接続

平成 25 年（2013 年）1 月～3 月の時点で旧基準（平成 22 年（2010 年）基準）との接続を行い、平成 20 年（2008 年）まで遡及した過去時系列（接続指数）を整備した。

ただし、接続指数は、採用品目、ウェイト等の異なる指数を便宜的に接続させるものであるため、比較については留意されたい。

$$\text{○接続指数} = \text{平成 22 年（2010 年）基準指数} \times \text{接続係数}$$

$$\text{○接続係数} = \frac{\text{平成 27 年（2015 年）基準の平成 25 年 1 月～3 月の平均指数（季節調整済）}}{\text{平成 22 年（2010 年）基準の平成 25 年 1 月～3 月の平均指数（季節調整済）}}$$

6 指数の新旧比較

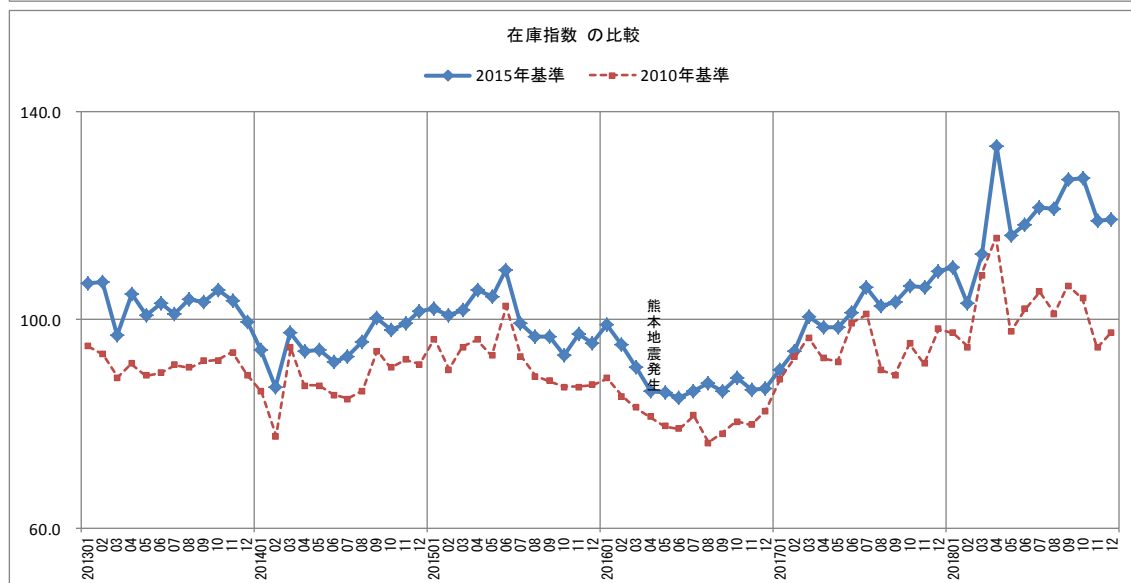
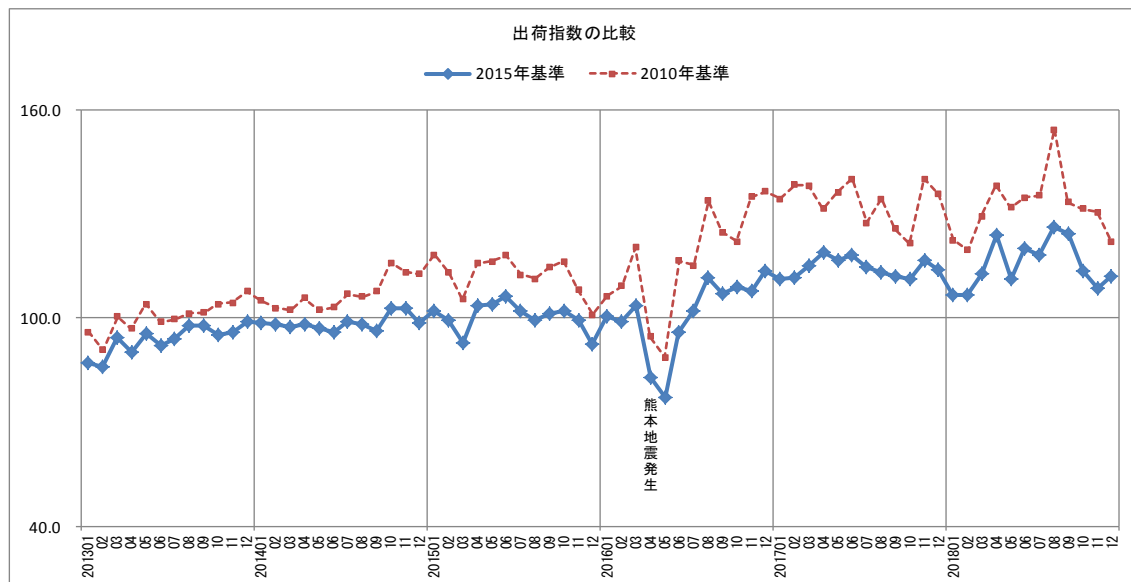
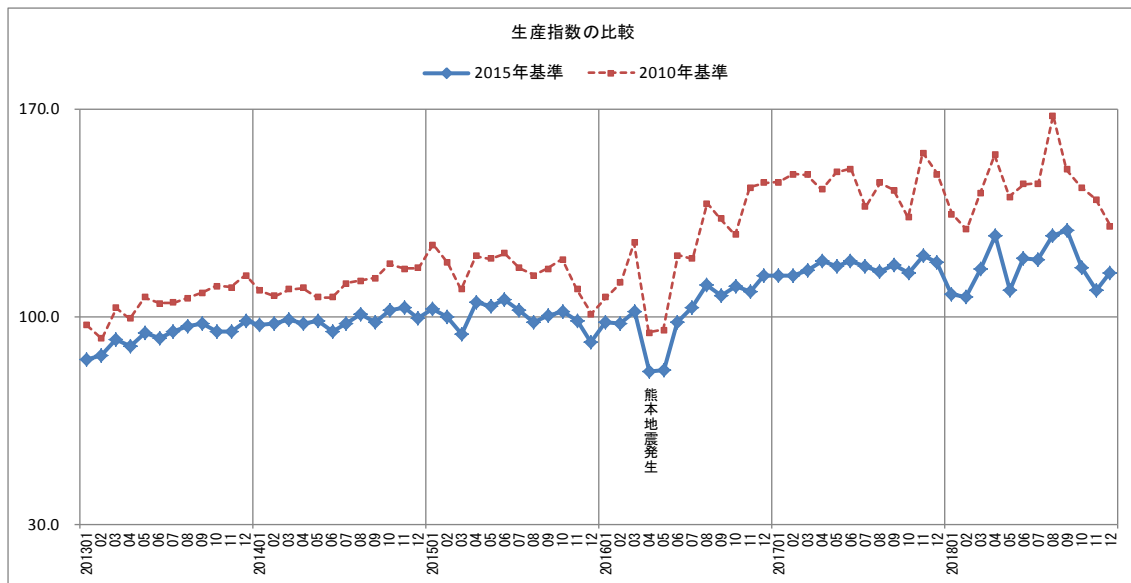

統計表（2013年1月～2018年12月） 【表1-1】 季節調整済指数（業種別・生産）

| | 鉱工業 | | | | | | | | | |
|----------|---------|-------|--------|--------|------------|--------|-------------|--------|-----------|-------|
| | 10000.0 | 製造工業 | | | | | | | | |
| | | 鉄鋼業 | 非鉄金属工業 | 金属製品工業 | 汎用・生産用機械工業 | 電気機械工業 | 電子部品・デバイス工業 | 輸送機械工業 | 窯業・土石製品工業 | |
| ウェイト | 9998.7 | 128.1 | 134.3 | 640.5 | 1554.4 | 634.5 | 1539.2 | 838.8 | 324.3 | |
| 2013年 1月 | 85.5 | 85.6 | 104.1 | 117.0 | 58.9 | 71.2 | 74.2 | 70.8 | 106.5 | 102.7 |
| 2月 | 86.8 | 86.8 | 105.0 | 116.6 | 62.4 | 77.9 | 90.9 | 62.2 | 107.3 | 106.5 |
| 3月 | 92.4 | 92.3 | 109.6 | 118.4 | 62.1 | 89.3 | 104.0 | 73.3 | 107.2 | 116.0 |
| 4月 | 90.1 | 90.1 | 105.9 | 123.7 | 63.2 | 67.3 | 114.7 | 78.0 | 104.1 | 112.3 |
| 5月 | 94.5 | 94.5 | 105.3 | 123.6 | 68.4 | 77.2 | 123.1 | 105.0 | 110.6 | 110.0 |
| 6月 | 92.9 | 92.9 | 105.3 | 119.8 | 69.5 | 82.7 | 103.8 | 88.5 | 105.3 | 108.9 |
| 7月 | 95.0 | 95.0 | 99.0 | 119.9 | 68.3 | 84.0 | 127.7 | 73.7 | 114.2 | 116.3 |
| 8月 | 96.6 | 96.5 | 103.7 | 120.7 | 69.0 | 98.9 | 106.1 | 73.5 | 115.5 | 114.7 |
| 9月 | 97.6 | 97.6 | 109.1 | 116.9 | 69.4 | 96.7 | 119.0 | 81.9 | 112.6 | 112.3 |
| 10月 | 95.2 | 95.2 | 113.0 | 113.5 | 69.8 | 100.1 | 93.0 | 82.9 | 103.6 | 115.9 |
| 11月 | 94.9 | 94.9 | 106.7 | 112.5 | 71.9 | 100.1 | 89.3 | 81.5 | 107.3 | 120.6 |
| 12月 | 98.7 | 98.7 | 112.6 | 117.4 | 72.0 | 105.2 | 137.6 | 79.5 | 115.0 | 120.9 |
| 2014年 1月 | 97.5 | 97.6 | 103.1 | 114.1 | 110.3 | 110.1 | 90.2 | 68.4 | 111.6 | 122.5 |
| 2月 | 97.9 | 97.9 | 109.3 | 122.8 | 115.8 | 93.6 | 105.7 | 78.8 | 109.7 | 121.0 |
| 3月 | 98.9 | 98.8 | 111.5 | 119.9 | 114.4 | 101.4 | 87.1 | 81.2 | 113.1 | 120.5 |
| 4月 | 97.8 | 97.8 | 111.7 | 116.0 | 117.0 | 88.3 | 80.3 | 84.5 | 114.3 | 113.4 |
| 5月 | 98.4 | 98.4 | 113.4 | 115.6 | 112.7 | 106.4 | 63.6 | 82.0 | 108.2 | 115.6 |
| 6月 | 94.9 | 94.9 | 112.6 | 112.0 | 110.9 | 86.6 | 67.9 | 85.4 | 115.0 | 117.3 |
| 7月 | 97.7 | 97.7 | 111.6 | 110.0 | 111.2 | 79.6 | 81.3 | 98.9 | 112.3 | 105.6 |
| 8月 | 100.9 | 100.9 | 111.4 | 103.8 | 103.9 | 85.6 | 93.6 | 99.9 | 94.6 | 110.6 |
| 9月 | 97.9 | 97.9 | 103.0 | 106.0 | 107.6 | 86.0 | 80.7 | 102.5 | 103.8 | 113.5 |
| 10月 | 102.2 | 102.2 | 105.6 | 106.0 | 111.7 | 97.5 | 87.6 | 102.1 | 101.6 | 108.5 |
| 11月 | 103.3 | 103.2 | 108.4 | 106.4 | 109.7 | 96.0 | 87.9 | 107.4 | 105.3 | 111.6 |
| 12月 | 99.5 | 99.4 | 102.7 | 100.4 | 99.7 | 107.8 | 69.0 | 109.2 | 98.2 | 110.2 |
| 2015年 1月 | 102.7 | 102.7 | 98.8 | 102.7 | 99.1 | 110.9 | 87.7 | 109.7 | 103.1 | 107.6 |
| 2月 | 100.0 | 100.0 | 99.9 | 98.7 | 99.8 | 97.4 | 71.3 | 99.2 | 101.5 | 106.0 |
| 3月 | 94.0 | 94.0 | 95.9 | 93.7 | 100.5 | 88.4 | 99.0 | 89.9 | 96.6 | 101.5 |
| 4月 | 104.7 | 104.7 | 104.2 | 103.9 | 100.0 | 102.6 | 120.9 | 109.2 | 101.0 | 99.9 |
| 5月 | 103.3 | 103.3 | 100.5 | 100.9 | 99.9 | 88.5 | 127.9 | 129.4 | 96.1 | 103.8 |
| 6月 | 105.8 | 105.9 | 103.2 | 103.0 | 101.3 | 148.4 | 70.3 | 98.8 | 99.7 | 99.1 |
| 7月 | 102.2 | 102.2 | 103.5 | 103.8 | 99.2 | 96.8 | 149.0 | 98.6 | 92.7 | 101.0 |
| 8月 | 98.3 | 98.3 | 102.9 | 96.0 | 99.8 | 94.7 | 89.0 | 99.5 | 101.4 | 95.8 |
| 9月 | 100.6 | 100.6 | 102.7 | 100.9 | 101.0 | 92.7 | 86.6 | 113.1 | 102.4 | 100.7 |
| 10月 | 101.6 | 101.6 | 95.7 | 102.3 | 100.5 | 96.6 | 97.6 | 113.9 | 103.0 | 98.3 |
| 11月 | 98.4 | 98.4 | 97.9 | 98.7 | 102.3 | 105.2 | 89.6 | 83.5 | 98.0 | 93.7 |
| 12月 | 91.3 | 91.3 | 98.1 | 95.7 | 100.1 | 77.3 | 117.3 | 65.4 | 105.0 | 93.3 |
| 2016年 1月 | 98.2 | 98.2 | 101.9 | 99.2 | 100.4 | 74.3 | 170.6 | 88.8 | 108.0 | 94.0 |
| 2月 | 97.6 | 97.6 | 104.1 | 95.4 | 95.6 | 96.0 | 115.2 | 100.0 | 100.9 | 97.9 |
| 3月 | 101.5 | 101.5 | 95.3 | 97.4 | 95.4 | 124.1 | 83.5 | 109.0 | 105.2 | 94.4 |
| 4月 | 81.7 | 81.7 | 64.9 | 87.7 | 90.9 | 77.0 | 57.5 | 104.8 | 92.0 | 81.4 |
| 5月 | 82.1 | 82.1 | 42.5 | 95.2 | 99.3 | 94.9 | 76.1 | 109.0 | 60.3 | 91.4 |
| 6月 | 98.1 | 98.1 | 89.1 | 95.7 | 97.4 | 128.6 | 75.4 | 124.1 | 83.6 | 94.2 |
| 7月 | 102.9 | 102.9 | 106.8 | 95.0 | 96.7 | 134.6 | 66.9 | 137.4 | 92.8 | 99.5 |
| 8月 | 110.6 | 110.6 | 115.0 | 101.3 | 100.5 | 160.1 | 88.0 | 146.4 | 99.7 | 99.8 |
| 9月 | 107.0 | 107.0 | 100.9 | 101.4 | 102.0 | 143.1 | 80.9 | 151.1 | 111.7 | 96.3 |
| 10月 | 110.0 | 110.0 | 99.2 | 101.0 | 103.0 | 112.8 | 125.8 | 158.3 | 127.3 | 102.1 |
| 11月 | 108.2 | 108.2 | 100.0 | 103.6 | 97.7 | 92.0 | 96.4 | 175.2 | 123.2 | 100.3 |
| 12月 | 114.0 | 114.0 | 101.8 | 103.5 | 98.8 | 146.3 | 101.0 | 173.9 | 122.4 | 99.8 |
| 2017年 1月 | 113.8 | 113.8 | 102.8 | 100.9 | 90.9 | 145.3 | 90.5 | 175.7 | 114.1 | 99.5 |
| 2月 | 113.6 | 113.6 | 103.7 | 105.0 | 94.7 | 131.0 | 95.2 | 174.9 | 120.0 | 102.5 |
| 3月 | 115.6 | 115.6 | 109.2 | 107.7 | 95.8 | 140.3 | 161.6 | 158.9 | 128.9 | 104.3 |
| 4月 | 118.9 | 118.9 | 110.4 | 109.7 | 99.9 | 154.6 | 93.7 | 169.4 | 128.9 | 111.6 |
| 5月 | 117.1 | 117.1 | 116.2 | 110.0 | 98.9 | 147.1 | 86.6 | 177.3 | 141.2 | 107.5 |
| 6月 | 118.7 | 118.7 | 109.0 | 110.6 | 98.1 | 129.4 | 114.8 | 174.9 | 154.7 | 117.6 |
| 7月 | 116.8 | 116.8 | 113.6 | 111.5 | 101.9 | 140.0 | 79.4 | 159.4 | 132.0 | 108.8 |
| 8月 | 115.2 | 115.2 | 98.8 | 109.6 | 103.6 | 117.1 | 100.0 | 166.9 | 110.9 | 110.1 |
| 9月 | 117.4 | 117.4 | 103.1 | 110.6 | 97.3 | 131.0 | 148.8 | 161.6 | 113.3 | 109.8 |
| 10月 | 114.7 | 114.7 | 110.3 | 113.5 | 98.2 | 138.9 | 121.6 | 156.4 | 114.9 | 106.9 |
| 11月 | 120.5 | 120.4 | 108.0 | 111.3 | 100.8 | 132.8 | 130.5 | 173.8 | 121.9 | 110.5 |
| 12月 | 118.2 | 118.2 | 106.2 | 120.3 | 104.0 | 132.7 | 99.2 | 175.1 | 116.1 | 113.8 |
| 2018年 1月 | 107.7 | 107.7 | 103.8 | 111.6 | 91.7 | 138.2 | 89.4 | 132.5 | 102.8 | 110.0 |
| 2月 | 106.8 | 106.8 | 113.6 | 117.6 | 101.0 | 134.9 | 60.0 | 137.2 | 106.3 | 108.2 |
| 3月 | 116.0 | 116.0 | 118.1 | 115.1 | 103.8 | 177.5 | 79.2 | 147.6 | 110.8 | 99.1 |
| 4月 | 127.0 | 127.0 | 120.9 | 115.0 | 103.0 | 183.2 | 75.1 | 181.0 | 118.6 | 120.0 |
| 5月 | 108.8 | 108.8 | 115.4 | 117.4 | 98.4 | 111.5 | 80.2 | 166.4 | 135.5 | 115.9 |
| 6月 | 119.6 | 119.6 | 114.9 | 116.2 | 99.0 | 156.2 | 99.0 | 169.5 | 120.0 | 113.7 |
| 7月 | 119.2 | 119.2 | 99.0 | 112.7 | 99.2 | 114.0 | 121.3 | 172.4 | 156.3 | 113.8 |
| 8月 | 127.3 | 127.3 | 107.0 | 113.7 | 96.8 | 160.4 | 83.9 | 186.7 | 143.5 | 115.0 |
| 9月 | 129.1 | 129.1 | 103.2 | 115.8 | 110.0 | 164.2 | 159.3 | 181.7 | 122.1 | 109.2 |
| 10月 | 116.5 | 116.5 | 107.9 | 109.9 | 102.9 | 124.0 | 94.9 | 176.5 | 114.7 | 116.2 |
| 11月 | 108.8 | 108.8 | 102.6 | 113.0 | 100.7 | 126.5 | 86.7 | 146.2 | 102.3 | 119.1 |
| 12月 | 114.8 | 114.8 | 109.1 | 123.6 | 103.5 | 139.7 | 157.3 | 137.5 | 96.2 | 116.3 |

(平成27年(2015年)平均=100)

| | | | | | | | | 鉱業 | | ウェイト |
|-------|------------|--------------|-------|--------|----------|-----------|--------|-------|-------|----------|
| 化学工業 | プラスチック製品工業 | パルプ・紙・紙加工品工業 | 繊維工業 | ゴム製品工業 | 木材・木製品工業 | 食料品・たばこ工業 | その他の工業 | | 非金属鉱業 | |
| 947.0 | 450.4 | 367.6 | 180.9 | 213.4 | 180.7 | 1738.3 | 126.3 | 1.3 | 1.3 | |
| 78.4 | 103.4 | 95.6 | 106.5 | 83.6 | 98.1 | 101.7 | 100.4 | 110.7 | 110.7 | 2013年 1月 |
| 70.4 | 106.9 | 99.5 | 103.2 | 97.9 | 102.4 | 97.5 | 106.1 | 120.0 | 120.0 | 2月 |
| 90.5 | 104.6 | 99.4 | 104.7 | 91.1 | 106.9 | 99.8 | 106.0 | 143.2 | 143.2 | 3月 |
| 78.3 | 102.2 | 97.4 | 104.1 | 90.9 | 108.1 | 101.8 | 99.4 | 89.2 | 89.2 | 4月 |
| 78.6 | 107.7 | 104.8 | 106.5 | 90.3 | 107.2 | 99.7 | 95.9 | 106.8 | 106.8 | 5月 |
| 72.6 | 101.8 | 104.6 | 103.5 | 93.4 | 110.9 | 98.9 | 102.3 | 132.5 | 132.5 | 6月 |
| 82.5 | 101.6 | 105.7 | 104.4 | 90.8 | 105.5 | 103.9 | 92.8 | 152.2 | 152.2 | 7月 |
| 85.0 | 103.1 | 106.8 | 101.3 | 95.4 | 105.3 | 103.9 | 109.2 | 108.4 | 108.4 | 8月 |
| 79.9 | 103.8 | 104.5 | 101.3 | 97.3 | 106.9 | 105.9 | 112.7 | 113.3 | 113.3 | 9月 |
| 73.4 | 99.1 | 104.0 | 93.4 | 100.2 | 108.7 | 105.5 | 107.3 | 125.4 | 125.4 | 10月 |
| 81.8 | 103.7 | 91.5 | 100.6 | 101.8 | 110.2 | 99.9 | 106.8 | 112.9 | 112.9 | 11月 |
| 79.1 | 98.6 | 98.9 | 100.6 | 109.0 | 112.4 | 98.4 | 116.7 | 99.5 | 99.5 | 12月 |
| 85.7 | 93.7 | 103.4 | 99.3 | 109.1 | 110.8 | 93.3 | 110.9 | 91.2 | 91.2 | 2014年 1月 |
| 77.7 | 98.2 | 102.0 | 105.5 | 105.1 | 104.0 | 96.1 | 120.6 | 109.6 | 109.6 | 2月 |
| 91.4 | 102.5 | 106.0 | 107.1 | 107.0 | 106.9 | 100.6 | 116.0 | 106.2 | 106.2 | 3月 |
| 96.1 | 101.3 | 107.1 | 102.0 | 107.0 | 110.6 | 95.1 | 108.2 | 236.0 | 236.0 | 4月 |
| 82.5 | 99.4 | 103.7 | 105.0 | 110.2 | 114.0 | 104.5 | 265.4 | 179.1 | 179.1 | 5月 |
| 80.2 | 104.8 | 95.1 | 104.2 | 108.2 | 115.0 | 100.7 | 109.2 | 183.5 | 183.5 | 6月 |
| 90.4 | 101.2 | 101.9 | 99.0 | 108.9 | 108.0 | 100.7 | 98.2 | 139.8 | 139.8 | 7月 |
| 101.1 | 105.8 | 104.6 | 97.1 | 107.3 | 102.9 | 101.6 | 115.4 | 139.4 | 139.4 | 8月 |
| 92.7 | 99.2 | 102.2 | 100.5 | 104.7 | 105.2 | 97.2 | 115.9 | 134.1 | 134.1 | 9月 |
| 101.8 | 98.9 | 103.5 | 96.9 | 102.1 | 103.2 | 100.6 | 115.9 | 98.2 | 98.2 | 10月 |
| 90.8 | 106.2 | 113.6 | 99.7 | 102.5 | 104.8 | 101.9 | 120.8 | 143.5 | 143.5 | 11月 |
| 90.2 | 105.4 | 104.8 | 95.9 | 97.7 | 102.8 | 97.7 | 108.8 | 116.5 | 116.5 | 12月 |
| 98.5 | 101.1 | 101.9 | 104.2 | 103.1 | 108.7 | 96.0 | 112.6 | 149.8 | 149.8 | 2015年 1月 |
| 119.8 | 97.8 | 101.7 | 99.9 | 100.3 | 105.9 | 98.1 | 106.2 | 123.9 | 123.9 | 2月 |
| 89.6 | 97.7 | 99.8 | 94.5 | 99.3 | 101.6 | 96.9 | 101.0 | 95.0 | 95.0 | 3月 |
| 104.5 | 101.9 | 104.8 | 99.2 | 102.2 | 97.8 | 101.6 | 105.6 | 117.0 | 117.0 | 4月 |
| 132.5 | 99.1 | 73.3 | 96.4 | 100.8 | 94.9 | 101.4 | 109.0 | 63.5 | 63.5 | 5月 |
| 106.7 | 97.4 | 102.9 | 96.7 | 101.0 | 93.2 | 105.6 | 99.8 | 70.5 | 70.5 | 6月 |
| 92.9 | 104.3 | 108.2 | 99.9 | 100.8 | 98.5 | 101.5 | 100.5 | 113.7 | 113.7 | 7月 |
| 87.2 | 100.2 | 98.8 | 99.8 | 96.7 | 97.4 | 97.1 | 90.5 | 89.0 | 89.0 | 8月 |
| 99.1 | 102.8 | 100.5 | 97.0 | 101.0 | 97.9 | 103.6 | 94.3 | 95.4 | 95.4 | 9月 |
| 90.6 | 102.7 | 101.8 | 102.1 | 99.9 | 100.3 | 100.1 | 97.9 | 103.9 | 103.9 | 10月 |
| 92.5 | 99.9 | 98.7 | 101.6 | 99.4 | 105.4 | 102.6 | 95.0 | 93.6 | 93.6 | 11月 |
| 98.2 | 94.6 | 100.4 | 104.9 | 97.0 | 98.6 | 98.1 | 96.0 | 97.1 | 97.1 | 12月 |
| 109.9 | 99.3 | 101.7 | 102.8 | 97.5 | 90.5 | 98.9 | 97.8 | 113.8 | 113.8 | 2016年 1月 |
| 82.8 | 95.9 | 102.0 | 97.0 | 102.8 | 99.5 | 102.1 | 94.9 | 133.4 | 133.4 | 2月 |
| 86.5 | 105.5 | 100.0 | 94.1 | 101.9 | 101.8 | 98.5 | 96.0 | 146.5 | 146.5 | 3月 |
| 58.2 | 69.5 | 73.1 | 83.4 | 82.0 | 97.9 | 76.9 | 92.6 | 135.6 | 135.6 | 4月 |
| 66.3 | 82.1 | 96.2 | 82.0 | 115.3 | 98.1 | 65.6 | 89.5 | 155.0 | 155.0 | 5月 |
| 101.1 | 100.4 | 96.9 | 87.5 | 101.1 | 101.3 | 70.6 | 90.5 | 149.9 | 149.9 | 6月 |
| 77.3 | 96.8 | 101.9 | 90.3 | 103.6 | 109.6 | 72.4 | 93.6 | 152.4 | 152.4 | 7月 |
| 81.0 | 99.6 | 99.3 | 89.0 | 107.1 | 102.7 | 70.9 | 104.2 | 183.8 | 183.8 | 8月 |
| 76.0 | 100.6 | 102.6 | 88.2 | 108.2 | 105.0 | 69.5 | 85.8 | 130.1 | 130.1 | 9月 |
| 93.7 | 101.9 | 98.4 | 91.9 | 108.3 | 107.1 | 71.8 | 85.6 | 114.7 | 114.7 | 10月 |
| 89.2 | 99.1 | 99.2 | 87.5 | 111.7 | 105.5 | 71.7 | 88.0 | 113.7 | 113.7 | 11月 |
| 78.6 | 97.3 | 101.4 | 82.4 | 114.8 | 99.2 | 75.8 | 90.5 | 182.2 | 182.2 | 12月 |
| 81.3 | 103.0 | 99.4 | 78.3 | 111.6 | 108.7 | 81.8 | 88.1 | 95.0 | 95.0 | 2017年 1月 |
| 91.0 | 103.2 | 98.7 | 74.5 | 114.7 | 109.5 | 78.7 | 87.0 | 122.4 | 122.4 | 2月 |
| 85.0 | 102.0 | 98.0 | 87.8 | 105.9 | 113.7 | 74.0 | 88.2 | 139.4 | 139.4 | 3月 |
| 86.2 | 103.9 | 100.4 | 89.1 | 112.7 | 117.0 | 84.3 | 82.4 | 115.4 | 115.4 | 4月 |
| 98.8 | 106.2 | 91.9 | 89.8 | 110.8 | 115.5 | 87.3 | 78.8 | 187.6 | 187.6 | 5月 |
| 94.9 | 97.3 | 100.1 | 93.4 | 113.3 | 118.4 | 90.9 | 84.6 | 116.0 | 116.0 | 6月 |
| 100.5 | 92.1 | 96.7 | 88.7 | 112.4 | 115.5 | 91.0 | 85.8 | 114.5 | 114.5 | 7月 |
| 93.2 | 88.2 | 100.8 | 91.1 | 113.1 | 119.3 | 94.7 | 98.1 | 129.3 | 129.3 | 8月 |
| 88.1 | 89.6 | 97.6 | 92.9 | 109.3 | 118.1 | 93.1 | 91.5 | 152.5 | 152.5 | 9月 |
| 88.9 | 93.6 | 99.7 | 92.2 | 111.7 | 112.1 | 93.0 | 81.2 | 156.3 | 156.3 | 10月 |
| 92.3 | 87.4 | 97.6 | 89.3 | 113.6 | 113.2 | 91.4 | 79.6 | 119.3 | 119.3 | 11月 |
| 102.2 | 94.7 | 96.5 | 92.7 | 120.6 | 113.9 | 92.5 | 75.9 | 130.8 | 130.8 | 12月 |
| 82.0 | 97.4 | 98.0 | 86.0 | 116.0 | 97.3 | 96.7 | 73.2 | 124.0 | 124.0 | 2018年 1月 |
| 78.0 | 99.5 | 97.5 | 92.8 | 112.5 | 101.8 | 96.6 | 73.0 | 110.9 | 110.9 | 2月 |
| 77.6 | 103.4 | 96.8 | 90.9 | 120.9 | 114.1 | 99.3 | 70.2 | 127.7 | 127.7 | 3月 |
| 127.3 | 88.5 | 103.1 | 93.8 | 120.7 | 116.1 | 93.8 | 73.1 | 162.4 | 162.4 | 4月 |
| 73.2 | 90.5 | 111.8 | 99.2 | 109.6 | 122.5 | 96.0 | 58.5 | 180.2 | 180.2 | 5月 |
| 93.1 | 92.9 | 99.7 | 95.7 | 120.7 | 118.7 | 100.7 | 68.4 | 160.7 | 160.7 | 6月 |
| 91.7 | 100.0 | 95.0 | 94.1 | 118.6 | 109.1 | 100.1 | 70.5 | 117.3 | 117.3 | 7月 |
| 91.4 | 100.5 | 95.4 | 93.8 | 115.5 | 113.8 | 96.1 | 66.3 | 80.3 | 80.3 | 8月 |
| 99.0 | 100.5 | 96.3 | 91.7 | 117.2 | 107.6 | 98.8 | 83.3 | 61.3 | 61.3 | 9月 |
| 93.6 | 92.6 | 96.2 | 92.2 | 117.9 | 108.9 | 100.0 | 77.4 | 75.7 | 75.7 | 10月 |
| 73.0 | 96.2 | 63.1 | 92.3 | 115.5 | 110.7 | 92.1 | 73.2 | 94.4 | 94.4 | 11月 |
| 92.5 | 102.9 | 99.7 | 100.7 | 122.3 | 111.0 | 91.6 | 79.0 | 106.4 | 106.4 | 12月 |

統計表（2013年1月～2018年12月）

【表1-2】季節調整済指数（業種別・出荷）

| | 鉱工業 | | | | | | | | | |
|----------|---------|--------|-------|--------|--------|------------|--------|-------------|--------|-----------|
| | 10000.0 | 製造工業 | | | | | | | | |
| | | 9998.8 | 鉄鋼業 | 非鉄金属工業 | 金属製品工業 | 汎用・生産用機械工業 | 電気機械工業 | 電子部品・デバイス工業 | 輸送機械工業 | 窯業・土石製品工業 |
| ウェイト | 10000.0 | 182.2 | 170.3 | 549.7 | 1610.4 | 603.8 | 1235.6 | 1379.2 | 250.0 | |
| 2013年 1月 | 87.0 | 87.0 | 105.0 | 113.9 | 68.1 | 69.5 | 81.4 | 67.3 | 107.8 | 104.7 |
| 2月 | 86.0 | 86.0 | 103.3 | 112.9 | 67.1 | 75.9 | 92.4 | 61.0 | 105.6 | 108.7 |
| 3月 | 94.4 | 94.4 | 108.7 | 114.8 | 66.0 | 105.2 | 100.9 | 67.2 | 106.5 | 113.5 |
| 4月 | 90.4 | 90.4 | 94.8 | 121.4 | 66.4 | 67.1 | 113.4 | 72.1 | 102.8 | 112.8 |
| 5月 | 95.5 | 95.4 | 109.4 | 124.2 | 71.5 | 83.8 | 116.4 | 96.7 | 111.3 | 112.3 |
| 6月 | 92.3 | 92.3 | 105.6 | 116.7 | 72.7 | 82.6 | 99.6 | 82.3 | 106.8 | 112.4 |
| 7月 | 93.9 | 93.9 | 106.1 | 113.8 | 71.3 | 84.7 | 115.7 | 69.4 | 113.4 | 116.7 |
| 8月 | 97.6 | 97.6 | 106.6 | 118.8 | 71.9 | 104.3 | 98.7 | 68.8 | 124.4 | 115.4 |
| 9月 | 97.8 | 97.7 | 108.5 | 111.1 | 72.3 | 99.8 | 111.4 | 72.6 | 115.4 | 113.8 |
| 10月 | 95.2 | 95.3 | 112.8 | 104.8 | 72.6 | 105.6 | 92.0 | 75.5 | 103.3 | 118.8 |
| 11月 | 95.8 | 95.8 | 108.6 | 104.9 | 77.4 | 101.4 | 91.3 | 75.1 | 105.9 | 122.0 |
| 12月 | 99.0 | 99.0 | 110.7 | 110.9 | 76.6 | 105.8 | 118.7 | 73.9 | 114.6 | 119.2 |
| 2014年 1月 | 98.9 | 98.9 | 100.0 | 100.8 | 110.4 | 117.6 | 81.6 | 65.9 | 111.8 | 117.5 |
| 2月 | 98.4 | 98.4 | 109.6 | 114.0 | 114.0 | 101.0 | 105.9 | 76.0 | 109.7 | 118.8 |
| 3月 | 97.4 | 97.4 | 107.5 | 114.8 | 112.6 | 99.3 | 88.1 | 76.5 | 115.9 | 120.3 |
| 4月 | 98.0 | 98.0 | 110.3 | 111.7 | 114.9 | 89.9 | 83.3 | 80.2 | 114.6 | 113.1 |
| 5月 | 97.2 | 97.1 | 111.8 | 107.3 | 113.9 | 101.5 | 69.3 | 75.5 | 108.0 | 117.8 |
| 6月 | 96.0 | 96.0 | 118.3 | 105.9 | 112.3 | 85.9 | 72.9 | 78.5 | 116.6 | 122.5 |
| 7月 | 99.1 | 99.1 | 105.8 | 105.0 | 111.3 | 81.0 | 79.9 | 92.5 | 114.7 | 104.5 |
| 8月 | 98.2 | 98.2 | 108.5 | 101.1 | 102.7 | 83.0 | 91.2 | 93.4 | 100.3 | 110.3 |
| 9月 | 96.4 | 96.4 | 104.6 | 107.3 | 108.3 | 80.9 | 82.5 | 100.4 | 105.4 | 115.6 |
| 10月 | 102.8 | 102.8 | 106.4 | 105.9 | 111.9 | 97.0 | 88.3 | 100.8 | 105.4 | 107.7 |
| 11月 | 102.6 | 102.6 | 104.2 | 104.0 | 112.6 | 94.9 | 86.6 | 105.5 | 105.9 | 111.6 |
| 12月 | 98.5 | 98.5 | 99.0 | 104.3 | 98.7 | 103.1 | 69.2 | 108.4 | 99.8 | 109.1 |
| 2015年 1月 | 101.9 | 101.9 | 102.5 | 103.4 | 97.6 | 106.9 | 88.5 | 106.6 | 101.2 | 108.8 |
| 2月 | 99.5 | 99.5 | 100.1 | 94.8 | 98.4 | 96.1 | 72.0 | 96.2 | 99.3 | 106.5 |
| 3月 | 92.6 | 92.7 | 98.7 | 91.2 | 98.8 | 91.2 | 98.1 | 89.9 | 94.4 | 98.6 |
| 4月 | 103.6 | 103.6 | 104.1 | 106.0 | 99.4 | 97.9 | 129.1 | 105.6 | 100.3 | 101.3 |
| 5月 | 104.1 | 104.1 | 108.1 | 101.1 | 99.8 | 92.3 | 123.9 | 122.3 | 95.8 | 103.4 |
| 6月 | 106.3 | 106.3 | 99.2 | 102.3 | 102.7 | 152.5 | 72.9 | 101.3 | 99.2 | 99.1 |
| 7月 | 101.9 | 101.9 | 101.0 | 103.7 | 101.2 | 97.1 | 127.8 | 97.4 | 97.2 | 99.8 |
| 8月 | 99.2 | 99.2 | 98.3 | 94.3 | 100.5 | 93.3 | 98.5 | 99.4 | 107.5 | 94.3 |
| 9月 | 101.1 | 101.1 | 102.4 | 97.9 | 100.6 | 96.3 | 89.2 | 115.9 | 102.2 | 99.0 |
| 10月 | 102.0 | 102.0 | 95.9 | 104.3 | 100.4 | 96.6 | 97.5 | 117.2 | 102.8 | 100.0 |
| 11月 | 99.4 | 99.4 | 97.6 | 101.5 | 102.9 | 104.5 | 95.8 | 88.2 | 98.2 | 94.2 |
| 12月 | 92.5 | 92.5 | 94.4 | 96.9 | 100.6 | 81.3 | 114.5 | 66.3 | 105.3 | 94.4 |
| 2016年 1月 | 100.4 | 100.4 | 92.9 | 99.9 | 101.4 | 73.8 | 155.8 | 92.8 | 110.7 | 94.6 |
| 2月 | 99.0 | 99.0 | 90.8 | 101.1 | 96.4 | 98.5 | 114.7 | 99.3 | 105.0 | 97.0 |
| 3月 | 103.6 | 103.5 | 102.8 | 96.3 | 95.8 | 130.3 | 86.3 | 107.6 | 108.8 | 93.7 |
| 4月 | 83.0 | 83.0 | 77.1 | 87.6 | 88.1 | 76.2 | 68.4 | 108.3 | 86.6 | 85.0 |
| 5月 | 77.2 | 77.0 | 57.8 | 85.7 | 96.2 | 94.6 | 76.5 | 105.8 | 54.2 | 89.7 |
| 6月 | 95.8 | 95.8 | 83.1 | 96.9 | 94.3 | 134.7 | 76.8 | 122.7 | 74.2 | 94.3 |
| 7月 | 101.8 | 101.8 | 98.4 | 102.6 | 94.6 | 137.3 | 68.4 | 136.0 | 84.2 | 98.8 |
| 8月 | 111.6 | 111.6 | 101.3 | 109.7 | 98.7 | 157.1 | 85.3 | 147.6 | 96.6 | 106.5 |
| 9月 | 107.1 | 107.1 | 96.6 | 105.1 | 102.0 | 144.6 | 83.2 | 148.0 | 109.0 | 96.4 |
| 10月 | 108.8 | 108.8 | 97.0 | 103.2 | 106.6 | 111.0 | 114.8 | 154.3 | 132.5 | 101.0 |
| 11月 | 107.7 | 107.7 | 97.2 | 108.3 | 101.2 | 91.5 | 95.2 | 164.6 | 126.3 | 99.9 |
| 12月 | 113.5 | 113.5 | 102.6 | 105.1 | 101.3 | 149.1 | 99.0 | 166.7 | 124.6 | 100.0 |
| 2017年 1月 | 111.1 | 111.1 | 105.5 | 105.5 | 89.2 | 143.7 | 94.9 | 166.3 | 111.7 | 101.1 |
| 2月 | 111.5 | 111.5 | 104.7 | 108.3 | 96.1 | 125.8 | 94.9 | 168.6 | 119.9 | 100.4 |
| 3月 | 115.0 | 115.0 | 108.1 | 113.8 | 98.7 | 135.3 | 147.2 | 147.3 | 132.6 | 105.8 |
| 4月 | 118.8 | 118.8 | 114.1 | 114.0 | 102.8 | 151.9 | 95.4 | 153.6 | 135.0 | 115.2 |
| 5月 | 116.7 | 116.7 | 108.0 | 113.4 | 101.8 | 146.1 | 89.4 | 158.0 | 148.4 | 110.9 |
| 6月 | 118.3 | 118.3 | 115.0 | 116.4 | 99.9 | 126.9 | 109.1 | 158.8 | 163.6 | 122.3 |
| 7月 | 114.7 | 114.7 | 107.7 | 111.8 | 101.7 | 135.6 | 76.6 | 145.8 | 132.8 | 111.1 |
| 8月 | 113.0 | 113.0 | 110.6 | 111.6 | 102.5 | 112.5 | 99.2 | 149.6 | 111.3 | 114.5 |
| 9月 | 111.7 | 111.7 | 100.9 | 114.1 | 97.8 | 125.0 | 134.4 | 140.7 | 111.2 | 111.7 |
| 10月 | 111.1 | 111.1 | 105.0 | 116.3 | 100.0 | 142.5 | 112.3 | 139.1 | 114.5 | 104.8 |
| 11月 | 116.4 | 116.4 | 104.0 | 113.5 | 101.6 | 132.0 | 121.0 | 155.7 | 120.8 | 113.3 |
| 12月 | 113.8 | 113.8 | 105.7 | 122.6 | 103.9 | 129.1 | 98.7 | 156.3 | 110.9 | 115.2 |
| 2018年 1月 | 106.6 | 106.6 | 96.1 | 116.3 | 89.9 | 139.0 | 91.3 | 119.9 | 110.7 | 106.1 |
| 2月 | 106.7 | 106.7 | 118.5 | 120.1 | 100.2 | 134.0 | 67.4 | 125.1 | 109.2 | 106.5 |
| 3月 | 112.8 | 112.9 | 109.7 | 125.7 | 103.5 | 169.3 | 78.8 | 133.5 | 115.4 | 99.6 |
| 4月 | 124.0 | 124.0 | 120.0 | 117.9 | 104.3 | 193.9 | 84.4 | 165.0 | 124.2 | 125.1 |
| 5月 | 111.2 | 111.1 | 114.9 | 120.1 | 102.1 | 113.0 | 80.3 | 150.3 | 149.4 | 117.5 |
| 6月 | 119.9 | 119.9 | 124.7 | 122.1 | 102.5 | 158.7 | 93.1 | 155.4 | 132.2 | 119.4 |
| 7月 | 118.3 | 118.3 | 111.3 | 115.8 | 102.2 | 112.0 | 105.6 | 160.7 | 166.5 | 113.8 |
| 8月 | 126.1 | 126.1 | 99.0 | 119.7 | 100.3 | 150.9 | 91.3 | 167.7 | 151.9 | 121.1 |
| 9月 | 124.2 | 124.2 | 93.2 | 118.9 | 111.3 | 164.9 | 143.6 | 157.1 | 126.8 | 114.4 |
| 10月 | 113.6 | 113.6 | 108.3 | 110.4 | 106.7 | 121.7 | 95.4 | 158.2 | 119.4 | 118.5 |
| 11月 | 108.5 | 108.5 | 108.1 | 117.2 | 100.9 | 128.7 | 84.9 | 133.4 | 103.6 | 122.3 |
| 12月 | 111.7 | 111.9 | 94.5 | 127.6 | 102.0 | 140.8 | 143.1 | 124.8 | 96.8 | 118.5 |

(平成27年(2015年)平均=100)

| | | | | | | | | 鉱業 | | |
|-------|------------|--------------|-------|--------|----------|-----------|--------|-------|-------|----------|
| 化学工業 | プラスチック製品工業 | パルプ・紙・紙加工品工業 | 繊維工業 | ゴム製品工業 | 木材・木製品工業 | 食料品・たばこ工業 | その他の工業 | | 非金属鉱業 | |
| 872.4 | 379.5 | 365.9 | 119.7 | 227.5 | 159.1 | 1812.8 | 80.7 | 1.2 | 1.2 | ウェイト |
| 72.7 | 101.1 | 98.0 | 110.8 | 88.6 | 101.2 | 99.3 | 122.7 | 121.1 | 121.1 | 2013年 1月 |
| 59.2 | 105.6 | 102.0 | 105.8 | 92.4 | 102.7 | 93.7 | 98.5 | 122.0 | 122.0 | 2月 |
| 91.9 | 104.7 | 104.7 | 111.8 | 86.5 | 99.1 | 98.5 | 110.7 | 145.5 | 145.5 | 3月 |
| 77.1 | 106.3 | 102.8 | 109.1 | 94.9 | 104.2 | 100.3 | 102.1 | 77.1 | 77.1 | 4月 |
| 70.3 | 108.7 | 107.1 | 110.8 | 92.2 | 105.3 | 99.1 | 119.4 | 93.0 | 93.0 | 5月 |
| 64.5 | 102.8 | 105.4 | 104.0 | 99.3 | 110.8 | 95.9 | 116.1 | 179.7 | 179.7 | 6月 |
| 76.2 | 101.9 | 105.0 | 108.1 | 93.4 | 103.0 | 98.3 | 108.0 | 173.9 | 173.9 | 7月 |
| 77.4 | 101.0 | 103.0 | 104.2 | 94.8 | 101.0 | 100.0 | 134.1 | 99.3 | 99.3 | 8月 |
| 78.2 | 100.5 | 102.9 | 105.8 | 96.3 | 102.3 | 102.6 | 123.8 | 124.3 | 124.3 | 9月 |
| 66.9 | 98.2 | 102.4 | 100.5 | 101.9 | 105.0 | 102.9 | 120.2 | 144.9 | 144.9 | 10月 |
| 75.6 | 100.9 | 104.4 | 104.9 | 100.4 | 111.2 | 97.4 | 103.5 | 117.5 | 117.5 | 11月 |
| 82.1 | 100.7 | 90.9 | 98.7 | 102.0 | 105.6 | 99.1 | 114.6 | 94.0 | 94.0 | 12月 |
| 75.2 | 89.3 | 101.5 | 104.2 | 105.7 | 106.5 | 97.7 | 132.7 | 102.7 | 102.7 | 2014年 1月 |
| 72.1 | 102.6 | 107.9 | 102.6 | 101.9 | 103.8 | 93.1 | 147.7 | 117.6 | 117.6 | 2月 |
| 83.4 | 100.1 | 109.6 | 123.2 | 112.3 | 108.6 | 95.6 | 154.0 | 116.3 | 116.3 | 3月 |
| 105.1 | 95.8 | 103.2 | 102.8 | 99.0 | 103.0 | 92.6 | 98.8 | 207.0 | 207.0 | 4月 |
| 79.5 | 98.2 | 102.4 | 106.8 | 107.1 | 99.6 | 103.6 | 252.5 | 208.7 | 208.7 | 5月 |
| 78.2 | 101.2 | 104.6 | 104.2 | 101.3 | 101.2 | 105.3 | 114.2 | 193.1 | 193.1 | 6月 |
| 87.4 | 102.0 | 103.1 | 99.9 | 104.1 | 100.0 | 92.5 | 615.1 | 146.6 | 146.6 | 7月 |
| 103.3 | 104.9 | 101.9 | 94.5 | 105.5 | 97.6 | 95.2 | 133.8 | 140.5 | 140.5 | 8月 |
| 83.5 | 102.2 | 104.9 | 101.9 | 102.3 | 102.0 | 95.1 | 116.9 | 206.9 | 206.9 | 9月 |
| 102.6 | 99.4 | 103.7 | 96.8 | 103.4 | 100.1 | 100.1 | 124.6 | 86.3 | 86.3 | 10月 |
| 87.2 | 105.2 | 100.2 | 97.2 | 101.0 | 99.7 | 99.9 | 183.1 | 127.6 | 127.6 | 11月 |
| 89.8 | 102.7 | 100.3 | 98.6 | 95.7 | 102.2 | 97.9 | 148.8 | 131.4 | 131.4 | 12月 |
| 101.3 | 105.5 | 100.6 | 100.4 | 100.9 | 108.7 | 95.8 | 133.9 | 147.3 | 147.3 | 2015年 1月 |
| 131.1 | 96.9 | 101.8 | 103.3 | 105.0 | 102.2 | 100.9 | 123.4 | 117.1 | 117.1 | 2月 |
| 88.1 | 98.0 | 100.2 | 95.9 | 93.5 | 99.1 | 96.9 | 102.2 | 105.1 | 105.1 | 3月 |
| 103.4 | 101.7 | 98.8 | 98.8 | 115.9 | 92.6 | 104.4 | 95.3 | 115.2 | 115.2 | 4月 |
| 141.3 | 100.6 | 98.3 | 95.1 | 101.7 | 93.3 | 103.3 | 92.1 | 59.3 | 59.3 | 5月 |
| 107.6 | 95.7 | 99.2 | 101.6 | 103.0 | 92.1 | 104.5 | 83.3 | 61.3 | 61.3 | 6月 |
| 93.2 | 103.7 | 101.8 | 103.1 | 101.8 | 99.7 | 107.8 | 87.4 | 118.0 | 118.0 | 7月 |
| 83.8 | 101.5 | 101.8 | 103.3 | 95.1 | 101.8 | 95.0 | 64.0 | 81.9 | 81.9 | 8月 |
| 98.8 | 102.0 | 100.3 | 97.8 | 98.7 | 101.9 | 100.4 | 102.3 | 74.6 | 74.6 | 9月 |
| 89.6 | 105.8 | 100.4 | 99.9 | 100.8 | 105.3 | 99.5 | 87.8 | 102.7 | 102.7 | 10月 |
| 85.9 | 97.3 | 99.8 | 98.4 | 98.8 | 102.7 | 99.8 | 116.7 | 108.6 | 108.6 | 11月 |
| 96.5 | 91.7 | 99.0 | 101.7 | 88.0 | 101.2 | 95.9 | 123.3 | 110.8 | 110.8 | 12月 |
| 107.0 | 98.5 | 102.3 | 111.5 | 106.9 | 94.5 | 100.3 | 146.2 | 132.4 | 132.4 | 2016年 1月 |
| 82.0 | 91.9 | 98.8 | 96.4 | 97.3 | 98.3 | 101.9 | 158.9 | 138.4 | 138.4 | 2月 |
| 90.8 | 105.0 | 101.8 | 94.6 | 101.4 | 102.5 | 96.3 | 176.8 | 160.0 | 160.0 | 3月 |
| 58.2 | 82.7 | 94.7 | 90.9 | 96.8 | 101.0 | 72.4 | 175.0 | 136.3 | 136.3 | 4月 |
| 54.3 | 78.4 | 66.1 | 93.3 | 102.7 | 101.1 | 60.4 | 164.5 | 153.5 | 153.5 | 5月 |
| 105.4 | 95.2 | 92.7 | 90.0 | 99.5 | 101.8 | 68.0 | 171.0 | 164.6 | 164.6 | 6月 |
| 79.0 | 90.6 | 95.8 | 88.6 | 108.2 | 110.6 | 74.7 | 186.9 | 156.7 | 156.7 | 7月 |
| 78.4 | 98.0 | 96.9 | 91.2 | 97.1 | 105.1 | 75.4 | 181.2 | 181.1 | 181.1 | 8月 |
| 75.0 | 99.8 | 98.5 | 89.3 | 113.6 | 102.1 | 72.8 | 118.6 | 146.5 | 146.5 | 9月 |
| 89.9 | 99.4 | 100.5 | 91.0 | 107.5 | 104.0 | 70.5 | 159.5 | 114.8 | 114.8 | 10月 |
| 89.5 | 99.5 | 102.3 | 91.8 | 111.2 | 109.2 | 76.4 | 137.2 | 113.2 | 113.2 | 11月 |
| 74.1 | 99.9 | 103.2 | 82.7 | 112.1 | 102.5 | 76.1 | 137.1 | 160.6 | 160.6 | 12月 |
| 75.4 | 99.7 | 100.9 | 80.9 | 104.7 | 108.5 | 78.6 | 114.4 | 83.9 | 83.9 | 2017年 1月 |
| 87.1 | 104.5 | 98.6 | 75.4 | 108.2 | 112.4 | 84.2 | 107.5 | 133.8 | 133.8 | 2月 |
| 83.1 | 101.8 | 98.9 | 91.0 | 119.9 | 113.6 | 86.5 | 129.4 | 127.7 | 127.7 | 3月 |
| 86.7 | 104.9 | 102.8 | 93.9 | 115.1 | 119.0 | 92.4 | 131.6 | 105.0 | 105.0 | 4月 |
| 94.5 | 101.2 | 102.0 | 83.7 | 107.6 | 120.6 | 89.7 | 66.1 | 163.4 | 163.4 | 5月 |
| 89.5 | 100.0 | 101.1 | 88.4 | 111.9 | 121.3 | 95.2 | 116.2 | 131.4 | 131.4 | 6月 |
| 93.5 | 96.2 | 97.4 | 87.0 | 100.3 | 113.5 | 95.7 | 124.6 | 123.2 | 123.2 | 7月 |
| 91.6 | 90.6 | 100.6 | 87.9 | 113.6 | 114.6 | 98.5 | 153.3 | 139.6 | 139.6 | 8月 |
| 87.2 | 86.7 | 97.4 | 90.5 | 107.0 | 113.9 | 89.8 | 164.3 | 153.6 | 153.6 | 9月 |
| 80.5 | 94.2 | 97.0 | 88.7 | 109.1 | 107.7 | 94.5 | 152.3 | 151.6 | 151.6 | 10月 |
| 89.2 | 90.8 | 96.5 | 90.5 | 115.1 | 107.3 | 89.8 | 111.7 | 120.1 | 120.1 | 11月 |
| 104.0 | 94.7 | 95.7 | 90.7 | 117.0 | 107.4 | 94.2 | 104.9 | 113.7 | 113.7 | 12月 |
| 76.8 | 96.0 | 96.6 | 83.5 | 115.7 | 105.6 | 90.0 | 126.3 | 120.0 | 120.0 | 2018年 1月 |
| 82.1 | 99.1 | 98.2 | 89.5 | 114.3 | 103.5 | 96.7 | 140.6 | 121.3 | 121.3 | 2月 |
| 77.0 | 107.0 | 100.8 | 96.9 | 114.0 | 110.5 | 95.4 | 85.2 | 142.7 | 142.7 | 3月 |
| 97.8 | 94.0 | 98.2 | 98.8 | 122.1 | 121.7 | 92.4 | 113.5 | 167.0 | 167.0 | 4月 |
| 66.3 | 93.5 | 102.2 | 102.4 | 106.6 | 121.4 | 106.4 | 69.7 | 169.8 | 169.8 | 5月 |
| 94.6 | 88.0 | 102.2 | 91.0 | 111.0 | 117.1 | 105.4 | 85.6 | 165.3 | 165.3 | 6月 |
| 82.5 | 97.7 | 97.3 | 91.0 | 113.0 | 107.7 | 100.5 | 125.0 | 119.4 | 119.4 | 7月 |
| 93.1 | 97.4 | 95.0 | 97.0 | 119.4 | 108.8 | 95.7 | 93.5 | 82.2 | 82.2 | 8月 |
| 100.2 | 106.2 | 98.8 | 91.4 | 111.5 | 102.2 | 93.6 | 80.3 | 98.4 | 98.4 | 9月 |
| 88.9 | 101.5 | 94.6 | 92.7 | 116.8 | 108.3 | 99.4 | 165.7 | 79.0 | 79.0 | 10月 |
| 69.2 | 94.5 | 89.7 | 91.0 | 110.2 | 106.4 | 96.6 | 131.3 | 117.9 | 117.9 | 11月 |
| 92.8 | 100.2 | 92.2 | 95.9 | 120.0 | 103.2 | 93.8 | 259.5 | 94.5 | 94.5 | 12月 |

統計表（2013年1月～2018年12月）

【表1-3】季節調整済指数（業種別・在庫）

| | 鉱工業 | | | | | | | | | | |
|-------|---------|--------|-------|--------|--------|------------|--------|-------------|--------|-----------|-------|
| | 製造工業 | | 鉄鋼業 | 非鉄金属工業 | 金属製品工業 | 汎用・生産用機械工業 | 電気機械工業 | 電子部品・デバイス工業 | 輸送機械工業 | 窯業・土石製品工業 | |
| ウェイト | 10000.0 | 9987.1 | | | | | | | | | |
| 2013年 | 1月 | 106.9 | 106.8 | 78.0 | 100.2 | 111.2 | 117.1 | 82.2 | 212.1 | 71.5 | 114.0 |
| | 2月 | 107.1 | 107.0 | 80.7 | 98.9 | 115.5 | 125.4 | 81.7 | 212.0 | 84.1 | 112.9 |
| | 3月 | 97.1 | 96.8 | 84.1 | 106.0 | 110.9 | 86.9 | 83.0 | 191.7 | 92.0 | 112.9 |
| | 4月 | 105.0 | 104.9 | 96.5 | 110.2 | 104.0 | 88.9 | 76.3 | 224.5 | 98.4 | 111.7 |
| | 5月 | 100.8 | 100.7 | 94.7 | 94.8 | 105.2 | 64.4 | 72.5 | 214.6 | 88.5 | 109.1 |
| | 6月 | 103.1 | 103.0 | 99.5 | 83.3 | 111.8 | 83.4 | 69.9 | 210.5 | 99.8 | 107.6 |
| | 7月 | 101.1 | 101.1 | 88.4 | 91.9 | 108.0 | 98.0 | 68.9 | 187.8 | 135.1 | 104.8 |
| | 8月 | 103.9 | 103.8 | 85.6 | 86.9 | 110.1 | 71.5 | 74.4 | 201.1 | 95.7 | 104.5 |
| | 9月 | 103.5 | 103.4 | 86.1 | 89.7 | 114.5 | 54.0 | 73.5 | 250.9 | 85.8 | 104.0 |
| | 10月 | 105.8 | 105.7 | 84.2 | 83.6 | 105.6 | 52.6 | 77.2 | 285.0 | 107.0 | 101.5 |
| | 11月 | 103.6 | 103.5 | 85.9 | 84.8 | 112.6 | 46.3 | 75.8 | 270.4 | 91.4 | 100.3 |
| | 12月 | 99.5 | 99.3 | 86.8 | 90.1 | 109.4 | 45.5 | 75.7 | 232.3 | 110.7 | 102.9 |
| 2014年 | 1月 | 94.2 | 94.1 | 87.7 | 85.1 | 118.8 | 36.6 | 81.2 | 204.9 | 112.6 | 91.6 |
| | 2月 | 87.1 | 87.0 | 87.1 | 90.2 | 124.2 | 23.9 | 75.2 | 193.2 | 96.6 | 94.9 |
| | 3月 | 97.6 | 97.5 | 93.8 | 93.6 | 131.1 | 24.5 | 76.3 | 186.3 | 89.0 | 92.7 |
| | 4月 | 94.0 | 93.9 | 94.2 | 92.4 | 152.8 | 35.7 | 80.0 | 152.8 | 107.4 | 93.8 |
| | 5月 | 94.2 | 94.1 | 100.0 | 93.7 | 134.9 | 32.1 | 83.2 | 124.0 | 108.5 | 91.7 |
| | 6月 | 92.0 | 91.9 | 99.3 | 93.7 | 120.5 | 46.7 | 81.8 | 125.5 | 128.2 | 90.1 |
| | 7月 | 92.9 | 92.8 | 104.9 | 96.8 | 114.0 | 42.6 | 83.1 | 124.5 | 170.1 | 91.4 |
| | 8月 | 95.8 | 95.7 | 107.3 | 101.4 | 113.2 | 37.3 | 82.3 | 117.3 | 153.1 | 93.7 |
| | 9月 | 100.3 | 100.3 | 105.2 | 98.7 | 105.0 | 56.9 | 85.9 | 78.0 | 156.9 | 92.0 |
| | 10月 | 98.0 | 97.9 | 101.7 | 92.0 | 112.8 | 64.0 | 93.1 | 88.5 | 126.4 | 92.3 |
| | 11月 | 99.2 | 99.2 | 106.3 | 101.6 | 108.2 | 65.9 | 101.7 | 87.6 | 126.6 | 92.9 |
| | 12月 | 101.7 | 101.6 | 108.4 | 90.6 | 102.5 | 81.0 | 111.7 | 86.7 | 92.6 | 94.6 |
| 2015年 | 1月 | 102.0 | 102.1 | 102.2 | 94.1 | 99.5 | 85.2 | 112.1 | 97.7 | 100.1 | 94.0 |
| | 2月 | 100.7 | 100.7 | 103.0 | 96.1 | 97.0 | 91.0 | 131.8 | 106.4 | 103.7 | 94.2 |
| | 3月 | 101.9 | 101.9 | 100.1 | 83.6 | 96.1 | 99.8 | 123.9 | 92.4 | 109.1 | 95.7 |
| | 4月 | 105.6 | 105.6 | 100.1 | 98.4 | 98.2 | 102.6 | 108.7 | 120.8 | 105.4 | 95.6 |
| | 5月 | 104.3 | 104.3 | 91.5 | 102.6 | 98.1 | 103.9 | 96.2 | 131.2 | 114.0 | 98.4 |
| | 6月 | 109.5 | 109.5 | 98.0 | 106.7 | 99.7 | 108.6 | 89.3 | 141.6 | 135.4 | 100.2 |
| | 7月 | 99.4 | 99.4 | 99.8 | 103.4 | 100.7 | 109.9 | 91.8 | 105.2 | 100.5 | 100.7 |
| | 8月 | 96.8 | 96.9 | 104.9 | 93.4 | 112.1 | 110.3 | 84.0 | 76.4 | 88.3 | 103.7 |
| | 9月 | 96.8 | 96.8 | 101.4 | 109.4 | 97.3 | 112.6 | 91.2 | 80.0 | 90.5 | 106.1 |
| | 10月 | 93.2 | 93.2 | 100.3 | 109.3 | 97.6 | 100.7 | 90.9 | 70.5 | 87.4 | 103.3 |
| | 11月 | 97.2 | 97.2 | 98.3 | 101.7 | 100.3 | 98.8 | 90.6 | 88.8 | 83.0 | 103.5 |
| | 12月 | 95.5 | 95.6 | 100.6 | 98.7 | 102.9 | 83.7 | 88.2 | 94.3 | 97.1 | 103.1 |
| 2016年 | 1月 | 99.0 | 99.1 | 114.7 | 116.7 | 102.5 | 80.4 | 91.8 | 111.2 | 86.4 | 105.0 |
| | 2月 | 95.2 | 95.2 | 122.5 | 96.6 | 92.8 | 85.5 | 84.5 | 105.7 | 98.6 | 108.6 |
| | 3月 | 90.9 | 90.9 | 106.6 | 98.3 | 89.7 | 80.0 | 78.8 | 116.6 | 82.3 | 106.4 |
| | 4月 | 86.2 | 86.2 | 91.3 | 98.1 | 104.4 | 71.7 | 79.8 | 63.1 | 105.4 | 100.4 |
| | 5月 | 86.0 | 86.1 | 68.3 | 104.6 | 101.6 | 72.1 | 85.5 | 43.6 | 52.2 | 102.9 |
| | 6月 | 85.1 | 85.1 | 77.2 | 100.1 | 104.0 | 56.7 | 85.1 | 65.6 | 63.6 | 102.7 |
| | 7月 | 86.3 | 86.3 | 87.9 | 101.7 | 107.6 | 55.2 | 84.8 | 76.1 | 71.9 | 104.1 |
| | 8月 | 87.7 | 87.7 | 96.4 | 100.3 | 99.7 | 47.0 | 92.0 | 91.1 | 84.1 | 99.1 |
| | 9月 | 86.2 | 86.2 | 103.4 | 90.4 | 117.2 | 47.1 | 88.6 | 124.4 | 102.7 | 99.9 |
| | 10月 | 88.7 | 88.7 | 106.8 | 107.6 | 107.2 | 55.4 | 84.0 | 89.5 | 129.6 | 99.9 |
| | 11月 | 86.4 | 86.4 | 106.7 | 114.9 | 102.0 | 59.0 | 81.4 | 72.2 | 132.1 | 100.9 |
| | 12月 | 86.7 | 86.7 | 104.3 | 115.1 | 98.4 | 50.4 | 80.7 | 77.8 | 115.9 | 101.6 |
| 2017年 | 1月 | 90.4 | 90.4 | 100.8 | 112.6 | 98.8 | 69.8 | 69.9 | 61.6 | 116.6 | 101.9 |
| | 2月 | 94.0 | 94.0 | 101.2 | 120.8 | 103.4 | 71.0 | 75.5 | 59.5 | 114.8 | 106.4 |
| | 3月 | 100.5 | 100.5 | 99.3 | 107.9 | 105.2 | 102.9 | 82.3 | 92.3 | 136.0 | 103.1 |
| | 4月 | 98.6 | 98.6 | 102.7 | 111.7 | 98.5 | 94.0 | 92.4 | 104.6 | 119.6 | 102.5 |
| | 5月 | 98.5 | 98.5 | 113.2 | 109.1 | 102.3 | 90.1 | 81.5 | 91.5 | 129.5 | 101.3 |
| | 6月 | 101.4 | 101.4 | 106.1 | 110.4 | 106.3 | 98.1 | 84.4 | 93.1 | 127.0 | 100.5 |
| | 7月 | 106.3 | 106.3 | 113.8 | 116.7 | 117.8 | 101.5 | 86.8 | 108.0 | 125.2 | 100.1 |
| | 8月 | 102.6 | 102.6 | 88.3 | 114.8 | 108.0 | 115.8 | 87.5 | 97.8 | 135.7 | 98.6 |
| | 9月 | 103.3 | 103.3 | 97.9 | 101.5 | 113.1 | 123.6 | 89.0 | 96.0 | 125.9 | 98.8 |
| | 10月 | 106.5 | 106.4 | 102.7 | 113.5 | 111.2 | 108.4 | 90.6 | 107.5 | 133.5 | 102.1 |
| | 11月 | 106.3 | 106.3 | 105.1 | 107.1 | 111.2 | 107.5 | 92.4 | 113.9 | 162.0 | 100.6 |
| | 12月 | 109.2 | 109.2 | 106.8 | 112.7 | 113.5 | 102.7 | 90.7 | 109.8 | 286.0 | 101.0 |
| 2018年 | 1月 | 110.0 | 110.1 | 118.3 | 116.1 | 123.9 | 90.4 | 88.6 | 121.1 | 169.8 | 107.0 |
| | 2月 | 103.2 | 103.2 | 109.3 | 111.4 | 122.9 | 90.0 | 93.8 | 125.7 | 120.0 | 111.1 |
| | 3月 | 112.6 | 112.6 | 118.2 | 115.6 | 109.2 | 142.8 | 102.2 | 130.1 | 112.6 | 107.9 |
| | 4月 | 133.3 | 133.4 | 123.3 | 130.3 | 103.0 | 108.4 | 101.1 | 188.9 | 151.6 | 105.6 |
| | 5月 | 116.1 | 116.1 | 125.9 | 123.2 | 93.0 | 99.7 | 109.4 | 196.3 | 128.0 | 107.5 |
| | 6月 | 118.3 | 118.3 | 115.7 | 128.8 | 97.1 | 99.6 | 115.6 | 209.3 | 192.5 | 105.8 |
| | 7月 | 121.6 | 121.6 | 98.8 | 127.3 | 103.7 | 102.8 | 123.6 | 169.3 | 209.5 | 107.9 |
| | 8月 | 121.3 | 121.3 | 103.6 | 116.3 | 92.9 | 111.1 | 111.6 | 198.1 | 227.3 | 105.5 |
| | 9月 | 127.0 | 127.1 | 122.3 | 118.3 | 111.0 | 97.5 | 106.8 | 279.9 | 261.0 | 102.8 |
| | 10月 | 127.2 | 127.3 | 116.3 | 104.0 | 98.5 | 101.4 | 103.0 | 268.2 | 254.3 | 98.9 |
| | 11月 | 119.0 | 119.0 | 108.0 | 100.4 | 107.3 | 63.9 | 109.4 | 247.7 | 241.9 | 96.4 |
| | 12月 | 119.2 | 119.1 | 124.3 | 123.2 | 116.3 | 50.8 | 125.8 | 207.5 | 233.5 | 95.6 |

(平成27年(2015年)平均=100)

| 化学工業 | プラスチック製品工業 | パルプ・紙・紙加工品工業 | 繊維工業 | ゴム製品工業 | 木材・木製品工業 | 食料品・たばこ工業 | その他の工業 | 鉱業 | | ウェイト |
|--------|------------|--------------|-------|--------|----------|-----------|--------|-------|-------|----------|
| | | | | | | | | | 非金属鉱業 | |
| 2014.3 | 572.5 | 602.3 | 341.5 | 165.0 | 231.7 | 1343.3 | 96.8 | 12.9 | 12.9 | |
| 85.0 | 103.6 | 100.9 | 120.0 | 72.3 | 95.9 | 84.6 | 85.5 | 198.6 | 198.6 | 2013年 1月 |
| 90.6 | 103.1 | 100.3 | 120.7 | 69.4 | 94.7 | 81.5 | 94.2 | 193.6 | 193.6 | 2月 |
| 89.6 | 103.5 | 96.3 | 111.9 | 65.0 | 96.8 | 80.8 | 104.9 | 196.6 | 196.6 | 3月 |
| 92.2 | 98.8 | 93.0 | 109.9 | 64.0 | 96.4 | 90.1 | 104.1 | 195.9 | 195.9 | 4月 |
| 84.9 | 97.9 | 90.5 | 109.7 | 66.2 | 96.1 | 87.6 | 84.8 | 203.9 | 203.9 | 5月 |
| 88.5 | 96.0 | 93.6 | 112.2 | 63.3 | 93.2 | 87.6 | 81.2 | 179.1 | 179.1 | 6月 |
| 93.2 | 89.5 | 93.4 | 113.0 | 63.0 | 91.3 | 87.0 | 75.2 | 171.7 | 171.7 | 7月 |
| 99.3 | 92.7 | 96.8 | 112.8 | 62.2 | 91.3 | 102.8 | 65.7 | 175.6 | 175.6 | 8月 |
| 84.9 | 95.6 | 98.6 | 111.5 | 61.7 | 92.2 | 109.4 | 63.9 | 169.4 | 169.4 | 9月 |
| 88.2 | 94.6 | 99.2 | 107.3 | 61.7 | 92.4 | 107.3 | 64.1 | 162.2 | 162.2 | 10月 |
| 83.6 | 95.6 | 88.9 | 104.8 | 64.6 | 89.1 | 118.8 | 71.5 | 158.4 | 158.4 | 11月 |
| 62.8 | 94.4 | 96.1 | 104.0 | 64.4 | 90.4 | 107.5 | 91.7 | 161.1 | 161.1 | 12月 |
| 82.3 | 99.0 | 97.8 | 101.0 | 67.5 | 90.6 | 84.3 | 91.6 | 151.8 | 151.8 | 2014年 1月 |
| 77.8 | 91.4 | 94.1 | 102.4 | 67.9 | 88.9 | 90.8 | 92.7 | 144.9 | 144.9 | 2月 |
| 116.1 | 101.1 | 91.4 | 96.2 | 65.6 | 82.3 | 103.7 | 84.0 | 140.8 | 140.8 | 3月 |
| 83.5 | 108.1 | 95.8 | 96.6 | 73.1 | 85.1 | 106.6 | 89.1 | 144.6 | 144.6 | 4月 |
| 87.5 | 111.1 | 95.8 | 97.8 | 78.6 | 92.0 | 105.8 | 92.8 | 135.8 | 135.8 | 5月 |
| 88.9 | 114.2 | 92.0 | 99.1 | 78.6 | 97.7 | 85.4 | 89.3 | 138.1 | 138.1 | 6月 |
| 102.4 | 110.6 | 89.2 | 99.6 | 79.2 | 102.2 | 87.7 | 91.5 | 136.0 | 136.0 | 7月 |
| 96.3 | 109.7 | 91.9 | 102.1 | 86.0 | 102.5 | 109.9 | 92.1 | 133.3 | 133.3 | 8月 |
| 125.7 | 101.7 | 90.3 | 101.6 | 82.2 | 102.1 | 118.5 | 92.0 | 98.0 | 98.0 | 9月 |
| 104.3 | 97.1 | 89.4 | 102.1 | 92.2 | 102.0 | 117.6 | 99.4 | 106.4 | 106.4 | 10月 |
| 109.4 | 101.2 | 95.2 | 102.5 | 84.2 | 103.3 | 120.2 | 90.5 | 116.6 | 116.6 | 11月 |
| 114.3 | 107.0 | 98.2 | 100.3 | 82.8 | 101.9 | 115.4 | 83.4 | 107.6 | 107.6 | 12月 |
| 106.6 | 94.3 | 99.7 | 101.6 | 92.0 | 101.8 | 110.7 | 82.5 | 107.1 | 107.1 | 2015年 1月 |
| 99.1 | 98.7 | 100.8 | 99.7 | 96.7 | 104.3 | 112.7 | 83.8 | 110.3 | 110.3 | 2月 |
| 100.8 | 98.3 | 102.2 | 102.4 | 101.6 | 103.9 | 113.7 | 84.9 | 104.6 | 104.6 | 3月 |
| 108.8 | 101.8 | 107.4 | 102.8 | 103.7 | 106.6 | 100.0 | 88.7 | 98.2 | 98.2 | 4月 |
| 105.2 | 103.4 | 90.4 | 103.4 | 96.1 | 107.3 | 96.1 | 88.1 | 98.0 | 98.0 | 5月 |
| 108.8 | 103.2 | 98.7 | 101.3 | 99.7 | 104.9 | 116.7 | 97.5 | 99.0 | 99.0 | 6月 |
| 98.3 | 102.1 | 102.9 | 100.0 | 101.5 | 103.6 | 83.9 | 97.5 | 97.3 | 97.3 | 7月 |
| 99.0 | 100.5 | 100.0 | 96.0 | 98.2 | 98.5 | 89.0 | 108.7 | 94.5 | 94.5 | 8月 |
| 100.4 | 99.7 | 99.5 | 97.5 | 103.4 | 95.4 | 87.7 | 117.8 | 103.2 | 103.2 | 9月 |
| 82.6 | 95.2 | 100.1 | 97.2 | 99.7 | 90.2 | 95.3 | 120.0 | 106.4 | 106.4 | 10月 |
| 100.1 | 98.9 | 97.8 | 98.5 | 99.4 | 92.1 | 100.5 | 119.5 | 96.2 | 96.2 | 11月 |
| 95.0 | 103.4 | 98.5 | 98.3 | 108.1 | 90.9 | 98.5 | 120.8 | 85.0 | 85.0 | 12月 |
| 103.0 | 103.2 | 98.2 | 93.2 | 61.3 | 88.7 | 94.8 | 119.6 | 73.3 | 73.3 | 2016年 1月 |
| 101.7 | 109.5 | 98.4 | 95.0 | 66.5 | 88.8 | 84.7 | 112.5 | 79.7 | 79.7 | 2月 |
| 83.8 | 102.6 | 97.9 | 94.6 | 68.5 | 88.9 | 83.8 | 127.6 | 77.4 | 77.4 | 3月 |
| 91.6 | 81.5 | 79.7 | 90.7 | 60.8 | 88.4 | 88.9 | 101.9 | 73.7 | 73.7 | 4月 |
| 94.7 | 93.6 | 100.3 | 85.8 | 58.3 | 88.0 | 87.9 | 87.5 | 74.0 | 74.0 | 5月 |
| 84.6 | 94.4 | 108.6 | 82.7 | 57.6 | 88.5 | 89.9 | 84.3 | 72.7 | 72.7 | 6月 |
| 78.0 | 106.9 | 112.1 | 82.2 | 51.7 | 89.2 | 104.1 | 71.1 | 75.6 | 75.6 | 7月 |
| 83.2 | 110.4 | 113.2 | 80.5 | 55.7 | 88.3 | 91.2 | 66.1 | 77.4 | 77.4 | 8月 |
| 67.2 | 111.6 | 116.3 | 78.1 | 48.7 | 90.8 | 81.1 | 62.5 | 77.1 | 77.1 | 9月 |
| 80.2 | 118.9 | 114.0 | 74.9 | 46.5 | 91.9 | 89.0 | 58.4 | 78.0 | 78.0 | 10月 |
| 81.3 | 117.9 | 111.6 | 70.2 | 43.9 | 88.9 | 91.4 | 65.1 | 77.9 | 77.9 | 11月 |
| 82.1 | 114.3 | 109.4 | 66.7 | 44.5 | 86.1 | 98.3 | 62.7 | 83.5 | 83.5 | 12月 |
| 87.7 | 116.9 | 108.1 | 65.4 | 45.3 | 92.1 | 106.7 | 64.5 | 87.5 | 87.5 | 2017年 1月 |
| 98.3 | 116.3 | 109.9 | 64.6 | 47.1 | 90.0 | 134.7 | 73.1 | 81.3 | 81.3 | 2月 |
| 101.0 | 113.5 | 110.2 | 64.3 | 34.3 | 89.5 | 111.9 | 58.0 | 93.6 | 93.6 | 3月 |
| 93.0 | 118.8 | 109.1 | 60.9 | 48.6 | 86.8 | 104.6 | 65.4 | 99.1 | 99.1 | 4月 |
| 99.7 | 130.4 | 99.4 | 66.7 | 44.0 | 83.4 | 104.8 | 76.2 | 107.0 | 107.0 | 5月 |
| 111.1 | 120.3 | 103.0 | 70.4 | 41.1 | 81.1 | 108.5 | 72.4 | 101.8 | 101.8 | 6月 |
| 129.9 | 116.2 | 101.1 | 70.0 | 42.3 | 83.3 | 106.4 | 85.9 | 99.9 | 99.9 | 7月 |
| 126.7 | 114.7 | 100.8 | 71.0 | 40.1 | 84.8 | 84.3 | 86.4 | 94.6 | 94.6 | 8月 |
| 122.3 | 121.6 | 102.2 | 69.8 | 39.5 | 85.6 | 94.2 | 66.3 | 101.6 | 101.6 | 9月 |
| 131.2 | 121.4 | 104.1 | 70.1 | 40.6 | 87.6 | 91.9 | 55.1 | 106.4 | 106.4 | 10月 |
| 133.7 | 116.5 | 104.7 | 69.7 | 39.7 | 90.2 | 86.0 | 58.7 | 105.9 | 105.9 | 11月 |
| 139.3 | 119.8 | 105.9 | 72.1 | 39.9 | 92.3 | 88.5 | 59.2 | 109.9 | 109.9 | 12月 |
| 135.8 | 119.0 | 106.6 | 75.3 | 38.6 | 89.3 | 90.2 | 59.8 | 110.7 | 110.7 | 2018年 1月 |
| 99.6 | 123.2 | 107.5 | 79.6 | 39.9 | 89.9 | 120.0 | 52.0 | 104.8 | 104.8 | 2月 |
| 102.7 | 117.2 | 105.3 | 77.0 | 43.8 | 91.7 | 134.1 | 60.6 | 102.1 | 102.1 | 3月 |
| 199.3 | 111.8 | 109.1 | 75.0 | 43.9 | 87.3 | 144.2 | 57.7 | 100.2 | 100.2 | 4月 |
| 122.3 | 109.1 | 112.4 | 74.6 | 40.1 | 87.4 | 110.7 | 62.0 | 100.5 | 100.5 | 5月 |
| 118.0 | 116.1 | 114.4 | 77.9 | 42.5 | 87.4 | 111.9 | 66.7 | 103.4 | 103.4 | 6月 |
| 142.4 | 121.7 | 110.3 | 79.7 | 41.6 | 90.0 | 116.7 | 53.2 | 106.0 | 106.0 | 7月 |
| 131.4 | 128.4 | 110.1 | 77.5 | 38.4 | 92.0 | 109.5 | 41.1 | 103.6 | 103.6 | 8月 |
| 133.9 | 121.0 | 107.8 | 74.4 | 38.9 | 95.3 | 129.2 | 71.3 | 82.4 | 82.4 | 9月 |
| 135.6 | 106.8 | 108.6 | 75.4 | 39.7 | 94.7 | 130.1 | 64.3 | 83.2 | 83.2 | 10月 |
| 125.8 | 109.6 | 91.8 | 78.7 | 41.8 | 95.9 | 124.2 | 67.3 | 70.7 | 70.7 | 11月 |
| 134.5 | 118.5 | 98.6 | 83.6 | 44.1 | 99.8 | 111.5 | 59.1 | 72.8 | 72.8 | 12月 |

統計表（2013年1月～2018年12月） 【表2-1】原指数（業種別・生産）

| | 鉱工業 | | | | | | | | | | |
|------------|-------|---------|--------|-------|------------|------------|----------------|------------|-----------------|---------------|------------|
| | 製造工業 | | | | | | | | | 窯業・土石 製品工業 | |
| | ウェイト | 10000.0 | 9998.7 | 鉄鋼業 | 非鉄金属 工業 | 金属製品 工業 | 汎用・生産 用機械工業 | 電気機械 工業 | 電子部品・ デバイス工業 | | 輸送機械 工業 |
| | | | | 128.1 | 134.3 | 640.5 | 1554.4 | 634.5 | 1539.2 | 838.8 | 324.3 |
| 年平均 | | | | | | | | | | | |
| 2013年 | 93.6 | 93.6 | 107.2 | 118.3 | 67.3 | 87.9 | 108.2 | 80.1 | 108.9 | 113.1 | |
| 2014年 | 99.0 | 99.0 | 108.8 | 111.0 | 110.4 | 96.1 | 81.9 | 93.2 | 107.3 | 114.2 | |
| 2015年 | 100.0 | 100.0 | 100.0 | 100.0 | 100.0 | 100.0 | 100.0 | 100.0 | 100.0 | 100.0 | |
| 2016年 | 101.1 | 101.1 | 92.9 | 97.9 | 97.5 | 115.0 | 93.5 | 132.4 | 104.0 | 96.5 | |
| 2017年 | 116.8 | 116.8 | 108.1 | 110.2 | 99.0 | 136.7 | 113.5 | 169.6 | 124.5 | 108.3 | |
| 2018年 | 116.8 | 116.8 | 109.8 | 115.1 | 101.2 | 143.7 | 98.8 | 162.9 | 116.8 | 112.8 | |
| 各月 | | | | | | | | | | | |
| 2013年 | 1月 | 81.5 | 81.5 | 101.8 | 116.2 | 61.2 | 77.1 | 58.5 | 68.1 | 112.9 | 98.7 |
| | 2月 | 83.3 | 83.3 | 101.4 | 112.5 | 58.7 | 80.2 | 87.8 | 53.4 | 119.9 | 111.3 |
| | 3月 | 98.8 | 98.8 | 115.4 | 117.1 | 61.6 | 101.8 | 121.9 | 70.8 | 125.8 | 126.4 |
| | 4月 | 86.9 | 86.9 | 106.1 | 124.8 | 63.3 | 62.0 | 109.1 | 72.3 | 101.5 | 108.9 |
| | 5月 | 94.7 | 94.7 | 111.1 | 116.6 | 68.1 | 87.9 | 131.1 | 94.1 | 100.6 | 102.6 |
| | 6月 | 86.9 | 86.9 | 102.7 | 119.2 | 67.4 | 67.4 | 121.9 | 79.9 | 94.3 | 99.5 |
| | 7月 | 96.7 | 96.7 | 85.1 | 128.1 | 73.2 | 93.9 | 136.4 | 79.1 | 105.9 | 112.9 |
| | 8月 | 89.2 | 89.2 | 94.9 | 105.9 | 63.7 | 86.3 | 97.9 | 76.6 | 89.5 | 101.6 |
| | 9月 | 97.1 | 97.1 | 112.1 | 116.0 | 66.1 | 81.3 | 120.5 | 91.7 | 108.6 | 111.3 |
| | 10月 | 102.1 | 102.1 | 118.3 | 124.6 | 76.7 | 98.0 | 76.4 | 97.9 | 106.9 | 122.2 |
| | 11月 | 99.8 | 99.8 | 120.3 | 120.5 | 76.7 | 98.8 | 81.8 | 94.4 | 112.8 | 129.8 |
| | 12月 | 106.4 | 106.4 | 117.6 | 117.8 | 71.1 | 120.6 | 154.7 | 82.5 | 127.9 | 132.3 |
| 2014年 | 1月 | 93.6 | 93.6 | 100.6 | 112.9 | 114.0 | 123.5 | 71.3 | 64.0 | 121.2 | 118.0 |
| | 2月 | 93.1 | 93.1 | 104.1 | 117.4 | 107.4 | 94.8 | 105.8 | 65.5 | 123.8 | 126.7 |
| | 3月 | 105.7 | 105.7 | 116.4 | 119.3 | 113.9 | 112.6 | 104.9 | 77.6 | 133.5 | 131.4 |
| | 4月 | 93.9 | 93.9 | 111.2 | 118.2 | 117.4 | 80.6 | 78.4 | 78.4 | 111.5 | 109.0 |
| | 5月 | 95.1 | 95.1 | 117.9 | 107.2 | 109.7 | 109.6 | 63.4 | 71.9 | 94.2 | 105.8 |
| | 6月 | 91.4 | 91.4 | 109.9 | 114.1 | 112.1 | 77.4 | 79.9 | 78.8 | 103.6 | 108.6 |
| | 7月 | 99.5 | 99.5 | 97.5 | 117.6 | 119.0 | 90.4 | 84.4 | 105.4 | 101.2 | 103.7 |
| | 8月 | 89.7 | 89.7 | 101.5 | 88.8 | 92.1 | 68.5 | 79.5 | 103.3 | 70.5 | 96.1 |
| | 9月 | 100.6 | 100.6 | 106.0 | 107.5 | 106.0 | 79.1 | 81.9 | 118.3 | 100.7 | 115.0 |
| | 10月 | 110.6 | 110.6 | 111.3 | 117.1 | 123.5 | 95.2 | 73.7 | 120.3 | 104.5 | 114.5 |
| | 11月 | 103.5 | 103.5 | 120.8 | 109.4 | 107.8 | 88.9 | 77.0 | 117.4 | 107.8 | 118.4 |
| | 12月 | 111.0 | 111.0 | 107.9 | 102.0 | 101.9 | 132.2 | 82.6 | 117.2 | 115.0 | 122.7 |
| 2015年 | 1月 | 96.4 | 96.4 | 96.6 | 99.2 | 98.1 | 117.9 | 68.1 | 98.9 | 111.1 | 101.8 |
| | 2月 | 94.8 | 94.8 | 94.0 | 94.0 | 91.6 | 96.3 | 75.7 | 81.2 | 115.3 | 110.9 |
| | 3月 | 105.2 | 105.2 | 101.9 | 97.2 | 109.1 | 104.4 | 132.2 | 91.1 | 120.6 | 111.9 |
| | 4月 | 100.1 | 100.1 | 102.8 | 106.2 | 100.4 | 93.7 | 116.5 | 101.3 | 98.7 | 95.2 |
| | 5月 | 94.0 | 94.0 | 100.4 | 90.6 | 90.0 | 81.9 | 112.0 | 105.9 | 77.8 | 93.6 |
| | 6月 | 105.1 | 105.1 | 100.8 | 107.4 | 106.5 | 144.5 | 84.0 | 92.6 | 90.7 | 93.4 |
| | 7月 | 104.3 | 104.3 | 91.9 | 110.9 | 105.8 | 112.8 | 145.7 | 104.5 | 81.5 | 99.8 |
| | 8月 | 87.0 | 87.0 | 93.4 | 81.8 | 88.7 | 74.7 | 73.7 | 104.3 | 74.1 | 83.5 |
| | 9月 | 101.5 | 101.5 | 103.5 | 100.9 | 95.2 | 86.1 | 82.8 | 125.0 | 95.3 | 102.8 |
| | 10月 | 107.4 | 107.4 | 101.6 | 111.4 | 107.7 | 87.7 | 81.8 | 130.9 | 103.9 | 102.3 |
| | 11月 | 101.9 | 101.9 | 109.6 | 103.6 | 105.0 | 104.7 | 85.2 | 93.6 | 105.9 | 101.0 |
| | 12月 | 102.2 | 102.2 | 103.4 | 96.7 | 102.1 | 95.1 | 142.4 | 70.5 | 125.1 | 103.9 |
| 2016年 | 1月 | 90.0 | 90.0 | 100.1 | 93.7 | 95.2 | 74.0 | 130.5 | 78.3 | 114.3 | 87.1 |
| | 2月 | 95.4 | 95.3 | 96.4 | 93.8 | 92.5 | 89.2 | 137.2 | 72.7 | 124.4 | 108.6 |
| | 3月 | 114.2 | 114.2 | 98.1 | 101.9 | 102.2 | 151.0 | 113.4 | 105.4 | 131.7 | 105.7 |
| | 4月 | 75.8 | 75.8 | 63.9 | 87.9 | 87.7 | 66.8 | 52.8 | 95.0 | 88.0 | 75.9 |
| | 5月 | 76.3 | 76.3 | 41.7 | 87.4 | 93.3 | 92.1 | 66.6 | 91.8 | 49.1 | 83.7 |
| | 6月 | 97.8 | 97.8 | 87.0 | 100.0 | 102.4 | 126.8 | 88.8 | 116.3 | 75.7 | 89.2 |
| | 7月 | 99.0 | 99.0 | 96.8 | 97.4 | 95.3 | 141.5 | 57.0 | 139.8 | 76.2 | 95.6 |
| | 8月 | 101.3 | 101.3 | 101.0 | 88.7 | 93.3 | 140.7 | 71.4 | 153.3 | 73.2 | 90.5 |
| | 9月 | 110.4 | 110.4 | 104.5 | 102.7 | 100.7 | 138.0 | 81.5 | 176.1 | 105.0 | 98.3 |
| | 10月 | 113.0 | 113.0 | 105.8 | 108.1 | 106.3 | 95.4 | 105.1 | 176.4 | 126.4 | 104.7 |
| | 11月 | 115.9 | 115.9 | 111.7 | 110.7 | 104.3 | 98.6 | 98.1 | 199.6 | 139.6 | 109.7 |
| | 12月 | 123.9 | 123.9 | 107.6 | 102.3 | 97.0 | 166.1 | 120.1 | 183.7 | 144.0 | 109.5 |
| 2017年 | 1月 | 108.0 | 108.0 | 101.4 | 97.7 | 89.8 | 152.5 | 74.0 | 158.8 | 124.1 | 93.3 |
| | 2月 | 109.8 | 109.8 | 99.6 | 100.7 | 89.7 | 127.1 | 110.7 | 151.9 | 139.9 | 106.1 |
| | 3月 | 129.5 | 129.5 | 112.2 | 112.7 | 101.9 | 168.6 | 221.6 | 153.5 | 161.8 | 116.7 |
| | 4月 | 108.9 | 108.9 | 111.2 | 108.9 | 96.6 | 129.0 | 84.0 | 157.7 | 123.3 | 101.9 |
| | 5月 | 111.2 | 111.2 | 112.5 | 103.1 | 96.5 | 151.1 | 76.4 | 153.2 | 116.3 | 100.0 |
| | 6月 | 118.6 | 118.6 | 106.4 | 115.7 | 102.9 | 129.1 | 134.7 | 163.2 | 139.8 | 111.8 |
| | 7月 | 112.6 | 112.6 | 103.8 | 114.2 | 100.6 | 150.6 | 63.9 | 162.0 | 107.2 | 104.6 |
| | 8月 | 105.3 | 105.3 | 86.7 | 96.0 | 96.9 | 102.6 | 79.3 | 175.7 | 80.1 | 100.4 |
| | 9月 | 120.2 | 120.2 | 110.0 | 111.3 | 97.1 | 121.6 | 152.1 | 194.0 | 105.8 | 110.0 |
| | 10月 | 121.4 | 121.4 | 117.4 | 124.4 | 105.9 | 123.9 | 108.1 | 176.7 | 118.0 | 111.7 |
| | 11月 | 129.2 | 129.2 | 120.5 | 118.9 | 107.4 | 142.0 | 136.6 | 198.1 | 140.2 | 120.6 |
| | 12月 | 127.3 | 127.3 | 115.1 | 118.3 | 103.2 | 142.4 | 120.1 | 190.5 | 137.5 | 122.2 |
| 2018年 | 1月 | 105.3 | 105.3 | 102.2 | 110.4 | 94.3 | 155.1 | 75.9 | 122.0 | 114.6 | 104.8 |
| | 2月 | 101.2 | 101.2 | 106.4 | 111.2 | 91.3 | 129.0 | 66.8 | 113.2 | 120.8 | 112.4 |
| | 3月 | 126.1 | 126.1 | 121.6 | 117.8 | 106.1 | 199.4 | 104.6 | 140.0 | 135.7 | 109.1 |
| | 4月 | 117.5 | 117.5 | 118.4 | 115.0 | 99.0 | 161.1 | 66.9 | 163.0 | 113.3 | 111.7 |
| | 5月 | 105.4 | 105.4 | 114.6 | 111.6 | 100.6 | 116.2 | 73.9 | 151.4 | 114.5 | 107.4 |
| | 6月 | 116.0 | 116.0 | 112.4 | 119.0 | 99.8 | 145.8 | 111.9 | 155.3 | 105.9 | 106.4 |
| | 7月 | 118.4 | 118.4 | 90.3 | 117.9 | 101.9 | 131.2 | 101.4 | 178.5 | 130.1 | 111.1 |
| | 8月 | 118.7 | 118.7 | 96.3 | 101.0 | 94.9 | 142.6 | 69.5 | 207.0 | 106.3 | 104.5 |
| | 9月 | 125.8 | 125.8 | 107.7 | 112.5 | 100.7 | 140.4 | 150.2 | 203.4 | 108.4 | 108.0 |
| | 10月 | 127.1 | 127.1 | 114.6 | 123.1 | 115.5 | 118.3 | 87.5 | 203.1 | 120.6 | 123.3 |
| | 11月 | 119.0 | 119.0 | 117.4 | 122.4 | 112.4 | 137.2 | 94.8 | 175.4 | 120.6 | 129.5 |
| | 12月 | 121.2 | 121.2 | 115.2 | 119.8 | 98.0 | 147.7 | 182.3 | 142.1 | 111.1 | 125.4 |

(平成27年(2015年)平均=100)

| | | | | | | | | 鉱業 | | ウェイト |
|-------|------------|--------------|-------|--------|----------|-----------|--------|-------|-------|----------|
| 化学工業 | プラスチック製品工業 | パルプ・紙・紙加工品工業 | 繊維工業 | ゴム製品工業 | 木材・木製品工業 | 食料品・たばこ工業 | その他の工業 | | 非金属鉱業 | |
| 947.0 | 450.4 | 367.6 | 180.9 | 213.4 | 180.7 | 1738.3 | 126.3 | 1.3 | 1.3 | 年平均 |
| 79.3 | 103.0 | 101.3 | 102.3 | 95.2 | 106.8 | 101.6 | 105.0 | 117.7 | 117.7 | 2013年 |
| 90.7 | 101.4 | 103.8 | 101.1 | 105.7 | 107.2 | 99.2 | 125.1 | 138.5 | 138.5 | 2014年 |
| 100.0 | 100.0 | 100.0 | 100.0 | 100.0 | 100.0 | 100.0 | 100.0 | 100.0 | 100.0 | 2015年 |
| 83.9 | 95.8 | 97.4 | 90.2 | 104.1 | 101.7 | 78.2 | 91.5 | 142.6 | 142.6 | 2016年 |
| 91.8 | 96.4 | 98.7 | 88.1 | 112.6 | 114.4 | 88.0 | 85.9 | 131.8 | 131.8 | 2017年 |
| 88.6 | 96.8 | 96.4 | 93.4 | 117.4 | 110.8 | 96.8 | 72.4 | 115.4 | 115.4 | 2018年 |
| 各月 | | | | | | | | | | |
| 70.9 | 100.4 | 99.8 | 101.5 | 76.5 | 95.4 | 83.9 | 92.1 | 110.1 | 110.1 | 2013年 1月 |
| 65.3 | 106.8 | 96.3 | 102.4 | 95.8 | 103.4 | 86.8 | 113.6 | 120.7 | 120.7 | 2月 |
| 95.3 | 95.2 | 107.4 | 103.5 | 95.7 | 109.8 | 103.9 | 116.9 | 180.8 | 180.8 | 3月 |
| 60.0 | 106.7 | 102.2 | 103.9 | 92.3 | 109.7 | 107.3 | 102.1 | 86.5 | 86.5 | 4月 |
| 68.4 | 111.8 | 86.2 | 98.8 | 86.1 | 102.8 | 101.7 | 97.5 | 96.9 | 96.9 | 5月 |
| 62.5 | 99.4 | 106.6 | 98.5 | 96.6 | 106.5 | 96.1 | 94.4 | 138.1 | 138.1 | 6月 |
| 76.0 | 106.3 | 109.0 | 106.6 | 98.7 | 102.9 | 104.9 | 87.0 | 121.4 | 121.4 | 7月 |
| 74.2 | 101.3 | 112.1 | 96.7 | 81.3 | 97.0 | 103.9 | 99.9 | 82.6 | 82.6 | 8月 |
| 93.5 | 98.3 | 105.4 | 107.3 | 102.3 | 107.2 | 104.0 | 117.6 | 119.2 | 119.2 | 9月 |
| 105.1 | 106.5 | 112.9 | 104.4 | 110.7 | 115.9 | 110.3 | 115.4 | 130.4 | 130.4 | 10月 |
| 96.9 | 102.6 | 73.4 | 104.6 | 105.3 | 115.2 | 108.5 | 112.0 | 132.5 | 132.5 | 11月 |
| 83.3 | 100.4 | 104.5 | 99.0 | 100.7 | 115.9 | 107.7 | 112.0 | 92.8 | 92.8 | 12月 |
| 77.1 | 91.6 | 108.8 | 95.2 | 99.9 | 108.2 | 77.0 | 101.9 | 83.8 | 83.8 | 2014年 1月 |
| 71.3 | 97.6 | 99.3 | 104.6 | 104.2 | 105.4 | 85.1 | 128.9 | 110.6 | 110.6 | 2月 |
| 97.2 | 92.9 | 114.3 | 106.1 | 112.5 | 110.8 | 104.7 | 126.5 | 137.1 | 137.1 | 3月 |
| 74.8 | 105.4 | 111.4 | 101.1 | 108.8 | 112.1 | 100.0 | 110.4 | 235.6 | 235.6 | 4月 |
| 69.1 | 101.5 | 81.1 | 94.7 | 104.4 | 107.6 | 105.6 | 261.5 | 167.0 | 167.0 | 5月 |
| 71.9 | 102.6 | 98.5 | 101.4 | 113.6 | 111.6 | 98.6 | 105.3 | 184.7 | 184.7 | 6月 |
| 82.8 | 106.1 | 104.8 | 100.5 | 117.9 | 105.7 | 101.3 | 93.1 | 118.5 | 118.5 | 7月 |
| 84.6 | 102.4 | 109.9 | 90.2 | 89.9 | 93.8 | 100.3 | 103.1 | 117.1 | 117.1 | 8月 |
| 110.1 | 95.6 | 105.0 | 109.1 | 111.0 | 106.5 | 95.7 | 126.7 | 144.6 | 144.6 | 9月 |
| 146.6 | 108.1 | 112.7 | 109.0 | 111.8 | 109.9 | 105.8 | 123.0 | 103.0 | 103.0 | 10月 |
| 103.6 | 104.6 | 87.3 | 104.1 | 103.2 | 108.7 | 107.7 | 113.4 | 164.4 | 164.4 | 11月 |
| 99.1 | 108.0 | 112.6 | 96.8 | 91.6 | 106.0 | 108.5 | 107.9 | 95.4 | 95.4 | 12月 |
| 85.1 | 98.3 | 107.3 | 97.9 | 93.2 | 105.7 | 78.8 | 100.0 | 133.5 | 133.5 | 2015年 1月 |
| 110.2 | 96.9 | 99.7 | 98.7 | 100.6 | 107.4 | 87.0 | 113.3 | 126.7 | 126.7 | 2月 |
| 101.1 | 88.9 | 111.2 | 94.1 | 107.5 | 106.5 | 104.3 | 121.1 | 119.6 | 119.6 | 3月 |
| 81.0 | 105.6 | 107.7 | 97.6 | 103.7 | 99.1 | 106.4 | 107.1 | 120.2 | 120.2 | 4月 |
| 105.9 | 100.1 | 53.1 | 85.9 | 93.2 | 88.4 | 99.0 | 97.5 | 61.7 | 61.7 | 5月 |
| 100.3 | 96.5 | 107.9 | 96.4 | 107.4 | 91.3 | 104.3 | 100.0 | 68.9 | 68.9 | 6月 |
| 85.0 | 109.3 | 111.0 | 101.0 | 108.7 | 96.7 | 102.1 | 96.0 | 98.4 | 98.4 | 7月 |
| 72.6 | 96.7 | 104.8 | 92.6 | 81.2 | 88.7 | 95.8 | 82.7 | 79.4 | 79.4 | 8月 |
| 114.1 | 100.2 | 101.6 | 107.8 | 104.7 | 100.0 | 98.9 | 96.8 | 106.5 | 106.5 | 9月 |
| 125.6 | 112.0 | 110.6 | 113.1 | 107.0 | 106.0 | 104.4 | 98.6 | 111.7 | 111.7 | 10月 |
| 111.3 | 99.2 | 76.2 | 109.1 | 101.8 | 109.6 | 109.6 | 92.6 | 98.1 | 98.1 | 11月 |
| 107.7 | 96.4 | 108.9 | 105.9 | 91.0 | 100.7 | 109.4 | 94.4 | 75.4 | 75.4 | 12月 |
| 90.6 | 96.4 | 106.9 | 94.6 | 87.0 | 87.6 | 80.6 | 84.3 | 102.0 | 102.0 | 2016年 1月 |
| 76.3 | 99.1 | 101.2 | 99.2 | 105.3 | 103.6 | 95.1 | 106.8 | 160.5 | 160.5 | 2月 |
| 100.6 | 98.5 | 109.4 | 97.5 | 110.1 | 108.2 | 104.5 | 111.3 | 185.0 | 185.0 | 3月 |
| 42.6 | 70.8 | 73.6 | 80.1 | 81.9 | 98.7 | 79.9 | 89.4 | 147.1 | 147.1 | 4月 |
| 56.2 | 84.2 | 67.8 | 73.9 | 108.1 | 91.0 | 64.4 | 83.7 | 143.4 | 143.4 | 5月 |
| 96.9 | 99.2 | 101.7 | 87.4 | 107.3 | 99.3 | 69.8 | 89.7 | 143.0 | 143.0 | 6月 |
| 65.2 | 98.5 | 102.7 | 87.2 | 108.5 | 106.8 | 71.4 | 83.0 | 139.7 | 139.7 | 7月 |
| 72.2 | 99.1 | 105.4 | 88.1 | 91.2 | 95.2 | 69.6 | 98.9 | 160.7 | 160.7 | 8月 |
| 86.2 | 97.2 | 106.9 | 96.4 | 113.4 | 107.7 | 67.6 | 94.9 | 149.6 | 149.6 | 9月 |
| 123.2 | 110.7 | 106.8 | 100.1 | 113.6 | 112.4 | 73.9 | 82.1 | 128.8 | 128.8 | 10月 |
| 112.7 | 99.0 | 77.0 | 96.3 | 116.4 | 110.1 | 77.2 | 88.8 | 108.3 | 108.3 | 11月 |
| 83.5 | 97.2 | 109.4 | 81.7 | 106.5 | 99.9 | 84.0 | 84.8 | 143.3 | 143.3 | 12月 |
| 70.1 | 102.5 | 106.3 | 73.8 | 101.0 | 105.8 | 67.6 | 79.7 | 82.2 | 82.2 | 2017年 1月 |
| 86.8 | 101.2 | 100.1 | 71.2 | 119.5 | 111.1 | 72.3 | 98.5 | 126.1 | 126.1 | 2月 |
| 98.3 | 95.5 | 107.0 | 90.8 | 114.5 | 121.3 | 78.5 | 102.4 | 178.7 | 178.7 | 3月 |
| 59.6 | 103.1 | 101.5 | 81.9 | 112.3 | 117.0 | 88.8 | 81.0 | 130.1 | 130.1 | 4月 |
| 88.1 | 110.4 | 63.7 | 82.2 | 105.5 | 107.2 | 86.1 | 76.8 | 167.7 | 167.7 | 5月 |
| 92.3 | 96.3 | 105.0 | 93.3 | 119.9 | 116.0 | 89.9 | 83.2 | 108.1 | 108.1 | 6月 |
| 84.9 | 93.7 | 97.6 | 85.6 | 117.4 | 112.9 | 89.7 | 76.4 | 104.0 | 104.0 | 7月 |
| 82.0 | 87.3 | 107.4 | 90.5 | 96.5 | 111.2 | 92.9 | 94.7 | 116.1 | 116.1 | 8月 |
| 95.2 | 84.5 | 103.7 | 97.8 | 114.3 | 120.8 | 91.4 | 104.3 | 182.2 | 182.2 | 9月 |
| 122.1 | 103.9 | 109.8 | 103.3 | 118.7 | 118.2 | 96.3 | 80.7 | 170.6 | 170.6 | 10月 |
| 117.3 | 86.4 | 75.7 | 98.3 | 118.6 | 117.9 | 98.1 | 80.0 | 109.7 | 109.7 | 11月 |
| 105.0 | 92.1 | 106.0 | 88.3 | 112.4 | 113.2 | 104.2 | 72.7 | 106.5 | 106.5 | 12月 |
| 73.9 | 98.4 | 105.8 | 82.9 | 106.5 | 95.2 | 80.7 | 68.9 | 104.0 | 104.0 | 2018年 1月 |
| 74.0 | 98.5 | 96.5 | 90.3 | 115.4 | 103.5 | 86.8 | 77.4 | 114.7 | 114.7 | 2月 |
| 85.9 | 95.4 | 104.6 | 91.9 | 128.8 | 121.1 | 104.4 | 78.4 | 169.0 | 169.0 | 3月 |
| 91.5 | 90.0 | 102.8 | 89.8 | 120.1 | 117.0 | 97.5 | 69.9 | 178.2 | 178.2 | 4月 |
| 65.6 | 93.2 | 79.4 | 89.1 | 106.0 | 113.5 | 96.9 | 60.9 | 160.5 | 160.5 | 5月 |
| 86.7 | 90.6 | 103.5 | 93.5 | 125.9 | 115.6 | 98.6 | 64.7 | 154.5 | 154.5 | 6月 |
| 80.9 | 103.2 | 96.9 | 92.9 | 125.7 | 107.3 | 99.6 | 65.3 | 103.2 | 103.2 | 7月 |
| 80.9 | 98.5 | 104.2 | 91.5 | 100.1 | 105.8 | 96.4 | 68.4 | 71.8 | 71.8 | 8月 |
| 101.7 | 94.3 | 98.9 | 96.1 | 119.0 | 109.7 | 94.0 | 85.4 | 75.8 | 75.8 | 9月 |
| 134.4 | 104.3 | 107.0 | 105.6 | 127.0 | 115.4 | 104.5 | 80.0 | 80.1 | 80.1 | 10月 |
| 93.3 | 94.2 | 50.1 | 99.7 | 122.4 | 115.0 | 101.1 | 78.7 | 86.5 | 86.5 | 11月 |
| 94.4 | 101.1 | 106.9 | 97.7 | 112.2 | 110.6 | 100.9 | 70.8 | 87.0 | 87.0 | 12月 |

統計表（2013年1月～2018年12月）【表2-2】原指数（業種別・出荷）

| | 鉱工業 | | | | | | | | | |
|-------|---------|------------|------------|----------------|------------|-----------------|------------|--------|--------|---------------|
| | 製造工業 | | | | | | | | | 窯業・土石 製品工業 |
| | 鉄鋼業 | 非鉄金属 工業 | 金属製品 工業 | 汎用・生産 用機械工業 | 電気機械 工業 | 電子部品・ デバイス工業 | 輸送機械 工業 | | | |
| ウェイト | 10000.0 | 9998.8 | 182.2 | 170.3 | 549.7 | 1610.4 | 603.8 | 1235.6 | 1379.2 | 250.0 |
| 年平均 | | | | | | | | | | |
| 2013年 | 94.0 | 94.0 | 106.7 | 114.0 | 71.4 | 91.6 | 103.3 | 74.1 | 109.5 | 114.2 |
| 2014年 | 98.7 | 98.7 | 106.9 | 107.0 | 110.3 | 95.6 | 82.6 | 89.3 | 109.0 | 114.0 |
| 2015年 | 100.0 | 100.0 | 100.0 | 100.0 | 100.0 | 100.0 | 100.0 | 100.0 | 100.0 | 100.0 |
| 2016年 | 100.9 | 100.9 | 92.1 | 99.9 | 97.6 | 116.2 | 93.0 | 130.2 | 103.4 | 96.9 |
| 2017年 | 114.5 | 114.5 | 107.1 | 113.4 | 99.9 | 134.4 | 108.2 | 153.7 | 125.6 | 110.0 |
| 2018年 | 115.2 | 115.2 | 107.8 | 119.4 | 102.4 | 143.6 | 96.5 | 147.0 | 122.4 | 114.9 |
| 各月 | | | | | | | | | | |
| 2013年 | | | | | | | | | | |
| 1月 | 84.0 | 84.0 | 107.9 | 117.9 | 72.2 | 71.6 | 65.7 | 63.6 | 116.7 | 107.9 |
| 2月 | 84.6 | 84.6 | 100.8 | 115.0 | 64.9 | 76.7 | 90.3 | 51.3 | 121.7 | 118.7 |
| 3月 | 105.7 | 105.7 | 106.5 | 116.6 | 65.9 | 127.9 | 115.1 | 69.4 | 128.5 | 124.8 |
| 4月 | 85.5 | 85.5 | 93.2 | 122.3 | 65.9 | 59.0 | 108.5 | 65.2 | 98.9 | 106.1 |
| 5月 | 93.9 | 93.9 | 106.4 | 118.5 | 69.9 | 97.9 | 118.6 | 87.0 | 98.4 | 103.5 |
| 6月 | 83.3 | 83.3 | 96.0 | 112.3 | 69.5 | 63.2 | 114.7 | 73.6 | 93.5 | 95.6 |
| 7月 | 93.4 | 93.4 | 105.0 | 121.7 | 76.9 | 91.4 | 125.6 | 72.2 | 105.0 | 111.7 |
| 8月 | 87.6 | 87.6 | 97.5 | 102.0 | 66.6 | 98.9 | 92.0 | 71.5 | 91.4 | 99.5 |
| 9月 | 98.0 | 98.0 | 110.0 | 109.9 | 67.9 | 89.1 | 112.2 | 85.4 | 113.1 | 111.3 |
| 10月 | 101.9 | 101.9 | 121.8 | 114.1 | 78.6 | 96.3 | 79.3 | 89.0 | 104.8 | 126.3 |
| 11月 | 101.8 | 101.8 | 117.7 | 109.5 | 80.7 | 103.6 | 84.6 | 86.0 | 110.9 | 132.6 |
| 12月 | 108.5 | 108.5 | 117.8 | 108.1 | 77.3 | 123.6 | 133.2 | 75.1 | 130.7 | 131.8 |
| 2014年 | | | | | | | | | | |
| 1月 | 96.5 | 96.5 | 103.8 | 104.1 | 117.2 | 126.6 | 66.4 | 61.3 | 124.4 | 120.9 |
| 2月 | 96.0 | 96.0 | 106.5 | 115.4 | 109.0 | 100.4 | 106.7 | 62.3 | 128.5 | 130.1 |
| 3月 | 108.5 | 108.5 | 104.2 | 117.0 | 113.0 | 116.0 | 102.7 | 77.0 | 140.6 | 132.2 |
| 4月 | 92.5 | 92.5 | 108.2 | 113.6 | 114.0 | 77.7 | 81.0 | 72.4 | 109.5 | 105.9 |
| 5月 | 92.3 | 92.3 | 106.7 | 99.2 | 108.6 | 109.2 | 66.6 | 66.9 | 91.2 | 106.3 |
| 6月 | 89.5 | 89.5 | 109.5 | 105.0 | 112.0 | 72.1 | 83.9 | 71.4 | 102.1 | 106.3 |
| 7月 | 98.5 | 98.5 | 103.7 | 112.7 | 118.8 | 88.3 | 86.3 | 95.1 | 102.6 | 101.3 |
| 8月 | 84.4 | 84.4 | 99.3 | 83.5 | 91.2 | 73.2 | 78.6 | 96.7 | 70.7 | 92.4 |
| 9月 | 99.2 | 99.2 | 106.9 | 109.1 | 105.1 | 76.8 | 82.9 | 120.1 | 103.6 | 115.7 |
| 10月 | 110.8 | 110.8 | 115.6 | 115.7 | 121.5 | 89.1 | 77.8 | 118.8 | 106.2 | 115.3 |
| 11月 | 103.9 | 103.9 | 111.8 | 104.4 | 109.1 | 90.0 | 77.0 | 115.5 | 107.7 | 119.5 |
| 12月 | 112.2 | 112.2 | 106.6 | 104.7 | 103.7 | 127.8 | 81.6 | 114.2 | 120.5 | 122.4 |
| 2015年 | | | | | | | | | | |
| 1月 | 97.3 | 97.3 | 106.5 | 103.9 | 99.9 | 110.7 | 71.3 | 97.0 | 111.8 | 109.4 |
| 2月 | 96.8 | 96.8 | 96.9 | 95.9 | 93.4 | 93.2 | 76.2 | 78.3 | 117.7 | 116.7 |
| 3月 | 108.3 | 108.3 | 96.1 | 96.4 | 107.6 | 115.5 | 125.2 | 94.0 | 122.6 | 109.4 |
| 4月 | 97.9 | 97.9 | 102.1 | 108.0 | 98.7 | 83.7 | 123.2 | 95.2 | 95.5 | 94.4 |
| 5月 | 92.6 | 92.6 | 100.6 | 89.7 | 88.4 | 87.3 | 106.0 | 101.9 | 74.4 | 91.8 |
| 6月 | 102.2 | 102.2 | 93.5 | 104.6 | 106.3 | 139.9 | 84.9 | 93.0 | 87.1 | 88.3 |
| 7月 | 101.4 | 101.4 | 98.2 | 111.8 | 106.9 | 108.5 | 133.0 | 99.3 | 83.7 | 97.2 |
| 8月 | 84.7 | 84.7 | 91.1 | 77.2 | 89.2 | 81.2 | 83.0 | 104.3 | 74.5 | 79.1 |
| 9月 | 101.3 | 101.3 | 104.6 | 98.7 | 93.6 | 88.5 | 84.8 | 132.3 | 95.0 | 99.6 |
| 10月 | 107.3 | 107.3 | 103.3 | 111.1 | 105.3 | 83.7 | 86.0 | 135.4 | 101.6 | 105.4 |
| 11月 | 104.4 | 104.4 | 105.1 | 105.1 | 104.8 | 106.8 | 91.2 | 98.7 | 106.3 | 103.0 |
| 12月 | 105.8 | 105.8 | 101.9 | 97.5 | 105.7 | 100.9 | 135.3 | 70.5 | 129.9 | 105.7 |
| 2016年 | | | | | | | | | | |
| 1月 | 93.4 | 93.4 | 97.0 | 97.8 | 99.8 | 72.2 | 125.4 | 83.6 | 119.9 | 93.2 |
| 2月 | 99.1 | 99.1 | 92.2 | 101.7 | 97.2 | 87.6 | 134.4 | 73.9 | 131.1 | 111.9 |
| 3月 | 121.4 | 121.3 | 101.1 | 103.6 | 103.7 | 164.1 | 111.0 | 106.7 | 140.9 | 105.3 |
| 4月 | 76.2 | 76.2 | 75.3 | 86.6 | 84.3 | 61.6 | 62.6 | 95.6 | 80.7 | 77.7 |
| 5月 | 70.2 | 70.1 | 53.1 | 78.0 | 88.9 | 93.7 | 65.1 | 90.1 | 42.4 | 81.1 |
| 6月 | 92.5 | 92.5 | 78.7 | 99.7 | 97.5 | 126.5 | 87.9 | 112.8 | 64.6 | 84.6 |
| 7月 | 95.3 | 95.3 | 93.7 | 104.9 | 91.9 | 139.8 | 64.4 | 134.2 | 67.0 | 92.8 |
| 8月 | 98.5 | 98.5 | 96.9 | 94.1 | 91.5 | 145.5 | 70.6 | 153.8 | 67.2 | 93.8 |
| 9月 | 109.5 | 109.5 | 98.2 | 106.0 | 98.5 | 140.8 | 83.0 | 176.7 | 102.2 | 96.6 |
| 10月 | 111.1 | 111.1 | 103.2 | 107.4 | 107.5 | 90.3 | 100.7 | 173.6 | 128.8 | 104.7 |
| 11月 | 117.2 | 117.2 | 105.1 | 115.4 | 108.2 | 100.4 | 96.1 | 186.8 | 144.0 | 111.2 |
| 12月 | 126.0 | 126.0 | 110.5 | 103.0 | 102.4 | 172.4 | 114.2 | 175.0 | 151.9 | 109.9 |
| 2017年 | | | | | | | | | | |
| 1月 | 107.0 | 107.0 | 111.8 | 106.7 | 91.8 | 147.6 | 81.3 | 153.3 | 124.2 | 101.2 |
| 2月 | 111.0 | 111.0 | 101.1 | 110.2 | 93.8 | 122.4 | 108.5 | 146.3 | 148.3 | 108.7 |
| 3月 | 134.4 | 134.4 | 106.8 | 122.0 | 106.4 | 169.5 | 191.5 | 145.4 | 172.6 | 118.2 |
| 4月 | 108.4 | 108.4 | 110.3 | 109.6 | 98.2 | 121.3 | 85.6 | 139.3 | 126.9 | 103.1 |
| 5月 | 108.6 | 108.6 | 98.1 | 105.7 | 97.7 | 151.8 | 76.5 | 137.2 | 117.3 | 102.1 |
| 6月 | 114.4 | 114.4 | 109.1 | 120.1 | 102.8 | 121.3 | 124.4 | 145.4 | 141.4 | 110.4 |
| 7月 | 107.4 | 107.4 | 102.8 | 114.7 | 98.6 | 141.2 | 69.1 | 143.7 | 103.5 | 104.3 |
| 8月 | 99.7 | 99.7 | 106.6 | 95.7 | 95.2 | 103.8 | 80.8 | 157.0 | 76.8 | 101.8 |
| 9月 | 113.4 | 113.4 | 101.2 | 112.4 | 94.8 | 121.2 | 136.7 | 173.3 | 103.8 | 109.3 |
| 10月 | 116.9 | 116.9 | 112.2 | 124.8 | 105.3 | 121.7 | 103.9 | 157.7 | 114.9 | 110.8 |
| 11月 | 126.9 | 126.9 | 112.0 | 121.2 | 109.1 | 144.2 | 124.9 | 176.6 | 140.4 | 125.9 |
| 12月 | 125.7 | 125.7 | 113.1 | 117.6 | 105.4 | 147.0 | 115.2 | 169.4 | 137.4 | 123.7 |
| 2018年 | | | | | | | | | | |
| 1月 | 105.9 | 105.9 | 102.8 | 121.1 | 96.3 | 151.8 | 80.7 | 112.0 | 126.0 | 108.2 |
| 2月 | 103.7 | 103.7 | 114.6 | 121.3 | 93.9 | 124.7 | 74.0 | 103.4 | 130.5 | 115.8 |
| 3月 | 127.9 | 127.9 | 107.5 | 130.9 | 107.1 | 199.5 | 99.4 | 130.0 | 146.6 | 109.2 |
| 4月 | 113.9 | 113.9 | 117.2 | 115.9 | 99.6 | 157.6 | 74.9 | 144.5 | 115.6 | 114.5 |
| 5月 | 105.9 | 105.9 | 104.2 | 112.7 | 102.1 | 122.7 | 71.6 | 137.0 | 122.2 | 107.8 |
| 6月 | 112.5 | 112.5 | 117.3 | 122.3 | 101.3 | 142.7 | 102.9 | 140.4 | 111.6 | 105.8 |
| 7月 | 114.3 | 114.3 | 107.1 | 122.3 | 103.2 | 124.0 | 98.3 | 160.6 | 132.9 | 108.9 |
| 8月 | 113.9 | 113.9 | 95.3 | 103.4 | 97.0 | 145.6 | 77.5 | 184.7 | 108.5 | 107.2 |
| 9月 | 119.4 | 119.4 | 92.8 | 113.0 | 99.5 | 143.8 | 135.9 | 182.0 | 111.7 | 110.3 |
| 10月 | 123.2 | 123.2 | 116.8 | 121.9 | 117.1 | 110.6 | 91.0 | 181.8 | 122.7 | 127.7 |
| 11月 | 121.1 | 121.1 | 116.2 | 126.0 | 112.9 | 146.9 | 91.4 | 158.8 | 124.6 | 135.3 |
| 12月 | 120.6 | 120.7 | 101.3 | 121.5 | 99.3 | 153.4 | 160.3 | 128.9 | 115.9 | 127.8 |

(平成27年(2015年)平均=100)

| | | | | | | | | 鉱業 | | ウェイト |
|-------|------------|--------------|-------|--------|----------|-----------|--------|-------|-------|----------|
| 化学工業 | プラスチック製品工業 | パルプ・紙・紙加工品工業 | 繊維工業 | ゴム製品工業 | 木材・木製品工業 | 食料品・たばこ工業 | その他の工業 | | 非金属鉱業 | |
| 872.4 | 379.5 | 365.9 | 119.7 | 227.5 | 159.1 | 1812.8 | 80.7 | 1.2 | 1.2 | 年平均 |
| 74.6 | 102.7 | 102.4 | 106.0 | 95.4 | 104.2 | 98.8 | 114.4 | 124.0 | 124.0 | 2013年 |
| 88.2 | 100.3 | 103.6 | 102.6 | 103.2 | 101.9 | 97.2 | 176.9 | 147.0 | 147.0 | 2014年 |
| 100.0 | 100.0 | 100.0 | 100.0 | 100.0 | 100.0 | 100.0 | 100.0 | 100.0 | 100.0 | 2015年 |
| 82.0 | 95.2 | 96.4 | 92.8 | 104.1 | 103.0 | 78.9 | 156.7 | 145.9 | 145.9 | 2016年 |
| 88.3 | 96.8 | 99.1 | 87.6 | 111.1 | 113.1 | 90.6 | 128.8 | 129.4 | 129.4 | 2017年 |
| 85.2 | 97.8 | 97.1 | 93.4 | 114.6 | 109.5 | 96.9 | 118.0 | 123.4 | 123.4 | 2018年 |
| 各月 | | | | | | | | | | |
| 61.6 | 98.1 | 94.5 | 95.6 | 78.8 | 98.1 | 88.7 | 98.8 | 121.8 | 121.8 | 2013年 1月 |
| 51.2 | 105.5 | 98.1 | 99.0 | 89.1 | 100.4 | 85.9 | 113.6 | 124.8 | 124.8 | 2月 |
| 92.6 | 100.2 | 115.9 | 112.0 | 86.2 | 100.5 | 103.8 | 167.6 | 177.3 | 177.3 | 3月 |
| 64.5 | 107.7 | 102.1 | 106.1 | 89.2 | 104.6 | 101.9 | 97.3 | 85.4 | 85.4 | 4月 |
| 58.0 | 110.6 | 103.0 | 101.4 | 92.3 | 98.4 | 96.1 | 113.4 | 82.0 | 82.0 | 5月 |
| 54.1 | 98.6 | 101.8 | 95.1 | 107.7 | 103.7 | 89.2 | 85.9 | 171.9 | 171.9 | 6月 |
| 70.8 | 108.4 | 107.5 | 104.5 | 108.8 | 102.2 | 90.6 | 80.6 | 136.7 | 136.7 | 7月 |
| 64.9 | 98.2 | 100.4 | 102.2 | 90.8 | 94.6 | 88.6 | 130.8 | 75.7 | 75.7 | 8月 |
| 95.1 | 96.5 | 100.0 | 117.9 | 97.5 | 104.6 | 99.9 | 164.0 | 122.2 | 122.2 | 9月 |
| 104.9 | 103.6 | 107.2 | 119.1 | 109.4 | 115.3 | 115.2 | 102.3 | 163.1 | 163.1 | 10月 |
| 93.8 | 101.1 | 102.9 | 115.3 | 99.5 | 117.2 | 110.9 | 108.2 | 140.0 | 140.0 | 11月 |
| 83.8 | 103.3 | 95.1 | 103.3 | 95.4 | 111.0 | 115.3 | 110.6 | 87.4 | 87.4 | 12月 |
| 63.5 | 87.6 | 98.5 | 90.4 | 93.9 | 103.3 | 88.3 | 106.9 | 97.2 | 97.2 | 2014年 1月 |
| 61.4 | 102.0 | 104.9 | 95.0 | 98.6 | 101.7 | 85.2 | 157.8 | 116.6 | 116.6 | 2月 |
| 85.1 | 95.0 | 121.4 | 123.9 | 112.6 | 111.5 | 100.0 | 229.0 | 146.9 | 146.9 | 3月 |
| 89.6 | 97.2 | 101.9 | 98.9 | 93.4 | 102.5 | 95.2 | 91.9 | 237.3 | 237.3 | 4月 |
| 63.2 | 97.2 | 96.4 | 95.4 | 107.0 | 91.7 | 98.9 | 238.1 | 189.7 | 189.7 | 5月 |
| 68.6 | 99.1 | 100.9 | 96.2 | 110.8 | 94.6 | 99.0 | 88.8 | 177.8 | 177.8 | 6月 |
| 81.2 | 107.5 | 104.7 | 96.3 | 121.6 | 99.5 | 86.7 | 505.0 | 121.1 | 121.1 | 7月 |
| 82.4 | 99.9 | 98.8 | 92.1 | 98.3 | 91.8 | 83.5 | 127.7 | 119.8 | 119.8 | 8月 |
| 103.7 | 100.8 | 102.9 | 115.8 | 104.5 | 105.1 | 92.1 | 173.3 | 199.7 | 199.7 | 9月 |
| 161.2 | 106.3 | 109.1 | 115.4 | 111.0 | 110.0 | 111.5 | 104.8 | 97.7 | 97.7 | 10月 |
| 101.2 | 102.9 | 96.7 | 107.5 | 96.9 | 104.5 | 111.0 | 157.6 | 146.4 | 146.4 | 11月 |
| 97.8 | 107.9 | 106.5 | 103.8 | 89.9 | 106.9 | 115.0 | 142.1 | 113.2 | 113.2 | 12月 |
| 81.8 | 101.9 | 97.4 | 86.5 | 88.8 | 104.6 | 86.5 | 100.0 | 136.7 | 136.7 | 2015年 1月 |
| 111.2 | 96.1 | 99.7 | 94.3 | 101.3 | 99.7 | 92.9 | 123.6 | 116.5 | 116.5 | 2月 |
| 97.1 | 94.8 | 113.7 | 97.4 | 98.5 | 103.5 | 103.5 | 181.1 | 130.5 | 130.5 | 3月 |
| 88.1 | 103.3 | 97.4 | 94.2 | 109.6 | 91.9 | 108.1 | 88.7 | 132.5 | 132.5 | 4月 |
| 106.3 | 97.0 | 89.0 | 83.1 | 98.2 | 84.9 | 95.8 | 73.6 | 57.2 | 57.2 | 5月 |
| 99.5 | 96.2 | 95.7 | 94.9 | 113.5 | 86.5 | 99.3 | 66.9 | 55.2 | 55.2 | 6月 |
| 86.6 | 108.4 | 102.5 | 98.8 | 119.2 | 99.6 | 102.4 | 78.5 | 98.8 | 98.8 | 7月 |
| 66.6 | 96.7 | 99.1 | 101.3 | 87.4 | 96.5 | 84.2 | 63.2 | 74.9 | 74.9 | 8月 |
| 117.7 | 101.0 | 96.9 | 113.2 | 98.2 | 105.0 | 94.9 | 137.1 | 72.6 | 72.6 | 9月 |
| 134.9 | 111.3 | 105.2 | 119.0 | 106.5 | 114.9 | 108.2 | 70.8 | 117.8 | 117.8 | 10月 |
| 104.0 | 97.1 | 97.9 | 110.8 | 96.3 | 108.3 | 112.1 | 104.1 | 114.3 | 114.3 | 11月 |
| 106.1 | 96.3 | 105.6 | 106.5 | 82.6 | 104.6 | 112.0 | 112.4 | 93.4 | 93.4 | 12月 |
| 82.0 | 93.5 | 98.9 | 94.7 | 92.8 | 90.0 | 89.6 | 100.4 | 123.3 | 123.3 | 2016年 1月 |
| 66.1 | 96.5 | 101.5 | 92.5 | 95.1 | 101.2 | 102.8 | 170.8 | 146.9 | 146.9 | 2月 |
| 103.9 | 104.8 | 114.4 | 97.8 | 105.8 | 107.3 | 103.4 | 296.4 | 196.3 | 196.3 | 3月 |
| 47.0 | 82.4 | 92.4 | 85.8 | 91.3 | 99.9 | 74.7 | 156.0 | 158.9 | 158.9 | 4月 |
| 43.7 | 77.3 | 59.9 | 80.4 | 99.7 | 92.5 | 56.1 | 135.9 | 146.7 | 146.7 | 5月 |
| 99.2 | 95.7 | 88.6 | 84.6 | 109.6 | 95.9 | 64.3 | 132.9 | 147.0 | 147.0 | 6月 |
| 67.1 | 89.5 | 93.8 | 83.2 | 124.4 | 109.9 | 70.0 | 159.5 | 138.2 | 138.2 | 7月 |
| 66.8 | 98.4 | 95.3 | 92.1 | 87.8 | 100.9 | 69.2 | 180.5 | 164.1 | 164.1 | 8月 |
| 88.8 | 98.0 | 96.6 | 103.7 | 116.2 | 106.0 | 68.3 | 182.7 | 145.1 | 145.1 | 9月 |
| 127.0 | 103.0 | 104.5 | 108.0 | 111.7 | 112.5 | 74.7 | 125.3 | 135.5 | 135.5 | 10月 |
| 112.8 | 101.3 | 102.1 | 105.1 | 110.1 | 115.7 | 86.5 | 125.7 | 110.5 | 110.5 | 11月 |
| 79.3 | 102.2 | 109.3 | 85.6 | 104.5 | 104.5 | 87.3 | 114.6 | 138.5 | 138.5 | 12月 |
| 60.6 | 97.5 | 99.2 | 69.0 | 91.8 | 103.0 | 71.6 | 81.5 | 75.2 | 75.2 | 2017年 1月 |
| 76.6 | 102.5 | 98.2 | 66.9 | 107.0 | 109.4 | 80.1 | 114.4 | 136.2 | 136.2 | 2月 |
| 96.0 | 102.0 | 110.8 | 94.3 | 125.9 | 119.2 | 93.4 | 220.1 | 158.3 | 158.3 | 3月 |
| 66.8 | 101.7 | 100.9 | 87.4 | 111.1 | 118.2 | 95.3 | 126.5 | 123.8 | 123.8 | 4月 |
| 80.1 | 102.1 | 92.9 | 71.7 | 105.1 | 111.2 | 83.7 | 55.7 | 155.3 | 155.3 | 5月 |
| 85.4 | 100.8 | 96.1 | 83.3 | 122.8 | 114.8 | 89.8 | 89.0 | 116.8 | 116.8 | 6月 |
| 79.3 | 94.5 | 95.0 | 81.4 | 115.2 | 113.1 | 90.3 | 109.7 | 107.8 | 107.8 | 7月 |
| 76.8 | 90.6 | 99.3 | 89.3 | 102.4 | 110.8 | 91.3 | 155.3 | 130.9 | 130.9 | 8月 |
| 98.6 | 82.5 | 96.0 | 104.0 | 111.8 | 118.6 | 83.2 | 268.8 | 159.4 | 159.4 | 9月 |
| 118.9 | 100.7 | 102.1 | 106.9 | 113.8 | 116.2 | 100.7 | 130.6 | 171.5 | 171.5 | 10月 |
| 113.3 | 92.0 | 96.7 | 104.1 | 114.5 | 113.7 | 101.1 | 101.1 | 114.6 | 114.6 | 11月 |
| 107.3 | 94.1 | 102.2 | 92.5 | 111.7 | 108.8 | 107.0 | 93.1 | 102.8 | 102.8 | 12月 |
| 64.8 | 96.3 | 96.0 | 71.8 | 102.4 | 100.5 | 83.2 | 95.1 | 104.5 | 104.5 | 2018年 1月 |
| 71.4 | 97.7 | 96.3 | 79.8 | 109.9 | 100.3 | 91.3 | 132.2 | 122.6 | 122.6 | 2月 |
| 84.9 | 104.5 | 111.7 | 99.6 | 118.5 | 115.6 | 101.5 | 137.1 | 181.9 | 181.9 | 3月 |
| 78.2 | 93.9 | 95.9 | 93.2 | 115.7 | 120.7 | 95.9 | 101.9 | 189.9 | 189.9 | 4月 |
| 56.8 | 93.9 | 94.6 | 87.3 | 107.1 | 112.5 | 100.1 | 66.5 | 162.7 | 162.7 | 5月 |
| 86.1 | 86.5 | 96.1 | 85.1 | 120.6 | 110.5 | 98.0 | 62.1 | 151.2 | 151.2 | 6月 |
| 73.4 | 98.5 | 95.9 | 85.8 | 131.0 | 107.7 | 96.2 | 116.2 | 101.5 | 101.5 | 7月 |
| 78.9 | 97.0 | 95.3 | 98.0 | 110.7 | 105.8 | 89.4 | 107.2 | 77.7 | 77.7 | 8月 |
| 106.9 | 98.9 | 94.9 | 104.7 | 112.1 | 105.6 | 84.7 | 110.0 | 104.3 | 104.3 | 9月 |
| 137.7 | 111.3 | 100.7 | 112.7 | 123.0 | 117.3 | 107.5 | 150.0 | 86.9 | 86.9 | 10月 |
| 88.8 | 95.4 | 91.3 | 104.1 | 112.7 | 113.3 | 109.6 | 134.4 | 113.3 | 113.3 | 11月 |
| 94.7 | 100.0 | 96.9 | 98.3 | 111.4 | 104.0 | 105.7 | 203.6 | 84.8 | 84.8 | 12月 |

統計表（2013年1月～2018年12月） 【表2-3】原指数（業種別・在庫）

| | 鉱工業 | | | | | | | | | | |
|-------|---------|--------|--------|------------|--------|-------------|--------|-------|-------|-----------|-------|
| | 製造工業 | | | | | | | | | 窯業・土石製品工業 | |
| | 鉄鋼業 | 非鉄金属工業 | 金属製品工業 | 汎用・生産用機械工業 | 電気機械工業 | 電子部品・デバイス工業 | 輸送機械工業 | | | | |
| ウェイト | 10000.0 | 9987.1 | 250.1 | 70.0 | 281.9 | 1070.6 | 764.6 | 845.7 | 232.1 | 1104.7 | |
| 年平均 | | | | | | | | | | | |
| 2013年 | 103.1 | 103.0 | 88.1 | 93.4 | 109.9 | 79.7 | 75.9 | 223.9 | 95.3 | 106.8 | |
| 2014年 | 95.6 | 95.5 | 100.0 | 94.3 | 120.2 | 45.6 | 86.6 | 129.0 | 120.9 | 92.6 | |
| 2015年 | 100.0 | 100.0 | 100.0 | 100.0 | 100.0 | 100.0 | 100.0 | 100.0 | 100.0 | 100.0 | |
| 2016年 | 88.8 | 88.8 | 98.4 | 103.8 | 102.6 | 63.7 | 84.9 | 85.8 | 95.3 | 102.5 | |
| 2017年 | 101.4 | 101.4 | 103.4 | 111.7 | 107.6 | 97.5 | 85.3 | 94.6 | 144.0 | 101.3 | |
| 2018年 | 118.8 | 118.8 | 115.5 | 118.0 | 106.3 | 95.7 | 107.6 | 193.7 | 190.0 | 104.1 | |
| 各月 | | | | | | | | | | | |
| 2013年 | 1月 | 112.7 | 112.6 | 70.3 | 97.2 | 111.6 | 141.5 | 86.2 | 233.3 | 87.3 | 109.2 |
| | 2月 | 113.8 | 113.7 | 70.2 | 95.7 | 102.6 | 162.9 | 80.4 | 213.3 | 90.8 | 100.4 |
| | 3月 | 91.5 | 91.3 | 82.5 | 102.2 | 112.2 | 58.3 | 81.6 | 130.9 | 71.8 | 102.9 |
| | 4月 | 95.6 | 95.5 | 100.3 | 116.1 | 110.5 | 82.5 | 71.3 | 182.5 | 88.2 | 105.8 |
| | 5月 | 93.5 | 93.3 | 107.1 | 93.3 | 111.5 | 54.3 | 74.2 | 195.8 | 90.8 | 104.1 |
| | 6月 | 97.8 | 97.7 | 116.1 | 87.5 | 114.8 | 84.2 | 70.9 | 209.7 | 86.4 | 108.3 |
| | 7月 | 98.9 | 98.9 | 87.8 | 94.8 | 105.6 | 107.6 | 68.1 | 207.9 | 115.0 | 107.9 |
| | 8月 | 102.6 | 102.5 | 83.9 | 86.3 | 104.2 | 67.7 | 73.4 | 214.7 | 98.0 | 110.5 |
| | 9月 | 102.7 | 102.6 | 86.3 | 89.0 | 115.3 | 43.2 | 72.8 | 228.7 | 82.8 | 111.8 |
| | 10月 | 111.1 | 111.0 | 81.2 | 82.5 | 107.8 | 58.5 | 77.3 | 275.2 | 114.8 | 107.9 |
| | 11月 | 112.2 | 112.1 | 86.7 | 85.6 | 114.8 | 49.8 | 76.9 | 295.5 | 105.5 | 105.7 |
| | 12月 | 104.8 | 104.7 | 85.1 | 91.0 | 108.3 | 45.3 | 78.1 | 299.4 | 112.2 | 107.5 |
| 2014年 | 1月 | 99.6 | 99.5 | 80.1 | 81.3 | 117.4 | 43.3 | 87.0 | 230.0 | 138.7 | 88.0 |
| | 2月 | 93.6 | 93.5 | 76.0 | 87.5 | 108.6 | 30.9 | 74.2 | 204.0 | 109.8 | 84.9 |
| | 3月 | 92.1 | 92.0 | 92.4 | 89.8 | 132.8 | 16.5 | 75.7 | 126.3 | 73.0 | 85.5 |
| | 4月 | 85.9 | 85.8 | 96.1 | 96.4 | 162.7 | 35.0 | 74.7 | 126.1 | 96.8 | 89.0 |
| | 5月 | 87.0 | 86.9 | 111.0 | 92.5 | 142.6 | 26.8 | 83.7 | 113.9 | 109.5 | 87.4 |
| | 6月 | 87.1 | 87.0 | 113.4 | 98.3 | 125.1 | 46.9 | 81.5 | 123.0 | 109.0 | 90.4 |
| | 7月 | 90.6 | 90.5 | 104.5 | 100.6 | 112.3 | 47.7 | 79.9 | 141.5 | 142.8 | 93.7 |
| | 8月 | 94.0 | 93.9 | 105.0 | 101.0 | 106.9 | 35.5 | 80.4 | 124.1 | 151.8 | 98.7 |
| | 9月 | 99.0 | 99.0 | 104.7 | 98.0 | 105.9 | 46.4 | 85.4 | 67.4 | 142.5 | 98.6 |
| | 10月 | 102.6 | 102.6 | 97.9 | 91.4 | 116.7 | 71.3 | 93.8 | 83.0 | 136.0 | 98.0 |
| | 11月 | 107.6 | 107.6 | 109.2 | 103.4 | 110.8 | 69.7 | 104.9 | 95.4 | 145.4 | 97.5 |
| | 12月 | 107.5 | 107.5 | 109.6 | 91.4 | 100.6 | 77.4 | 117.5 | 112.7 | 95.4 | 98.9 |
| 2015年 | 1月 | 108.1 | 108.2 | 94.8 | 89.4 | 97.3 | 98.5 | 121.8 | 109.9 | 126.6 | 90.4 |
| | 2月 | 109.4 | 109.4 | 91.3 | 93.7 | 83.6 | 116.5 | 129.8 | 116.3 | 124.8 | 84.9 |
| | 3月 | 96.2 | 96.2 | 99.3 | 79.0 | 96.8 | 68.9 | 123.0 | 64.2 | 94.0 | 89.2 |
| | 4月 | 96.7 | 96.7 | 99.9 | 101.5 | 104.7 | 105.8 | 101.2 | 100.5 | 95.2 | 91.0 |
| | 5月 | 96.1 | 96.1 | 99.5 | 101.8 | 103.6 | 86.8 | 95.2 | 119.1 | 112.1 | 93.9 |
| | 6月 | 103.5 | 103.5 | 108.8 | 111.1 | 104.0 | 108.3 | 88.0 | 135.5 | 110.0 | 100.3 |
| | 7月 | 96.9 | 96.9 | 99.4 | 108.4 | 100.4 | 124.5 | 86.3 | 122.9 | 82.1 | 102.9 |
| | 8月 | 94.5 | 94.5 | 102.0 | 93.5 | 105.7 | 104.0 | 81.9 | 81.3 | 83.9 | 108.5 |
| | 9月 | 95.2 | 95.2 | 100.2 | 107.6 | 98.4 | 94.5 | 91.6 | 66.7 | 79.0 | 113.1 |
| | 10月 | 97.4 | 97.4 | 97.2 | 109.6 | 102.5 | 112.2 | 92.1 | 65.2 | 93.7 | 109.7 |
| | 11月 | 104.9 | 104.9 | 103.0 | 104.5 | 102.7 | 103.2 | 95.0 | 95.7 | 96.5 | 108.3 |
| | 12月 | 101.1 | 101.2 | 104.5 | 99.9 | 100.5 | 76.8 | 94.1 | 122.5 | 102.0 | 107.9 |
| 2016年 | 1月 | 105.3 | 105.4 | 107.6 | 110.7 | 99.1 | 91.5 | 100.2 | 123.8 | 111.6 | 101.1 |
| | 2月 | 104.1 | 104.1 | 110.4 | 94.8 | 79.2 | 108.1 | 82.9 | 117.7 | 123.3 | 98.4 |
| | 3月 | 86.0 | 86.0 | 106.1 | 91.0 | 89.8 | 57.0 | 78.3 | 83.6 | 74.7 | 100.1 |
| | 4月 | 79.3 | 79.3 | 89.6 | 100.6 | 111.3 | 76.7 | 73.8 | 53.6 | 95.9 | 95.8 |
| | 5月 | 79.1 | 79.1 | 72.7 | 104.1 | 106.8 | 60.8 | 82.9 | 39.4 | 50.6 | 98.2 |
| | 6月 | 80.5 | 80.5 | 83.8 | 103.8 | 109.0 | 56.2 | 83.5 | 61.6 | 49.2 | 102.8 |
| | 7月 | 84.2 | 84.2 | 87.7 | 107.6 | 108.8 | 62.4 | 78.8 | 90.1 | 56.2 | 106.2 |
| | 8月 | 85.1 | 85.1 | 93.2 | 100.3 | 93.8 | 43.9 | 89.7 | 96.1 | 76.7 | 102.9 |
| | 9月 | 84.3 | 84.3 | 101.2 | 87.9 | 119.4 | 40.6 | 90.2 | 101.1 | 87.5 | 105.9 |
| | 10月 | 92.4 | 92.4 | 104.6 | 109.2 | 113.0 | 61.5 | 85.8 | 82.5 | 136.1 | 106.1 |
| | 11月 | 93.1 | 93.1 | 113.1 | 118.4 | 104.0 | 61.7 | 86.6 | 77.8 | 155.2 | 105.4 |
| | 12月 | 91.8 | 91.9 | 110.2 | 117.3 | 96.4 | 44.3 | 86.1 | 101.9 | 126.4 | 106.5 |
| 2017年 | 1月 | 96.4 | 96.4 | 95.8 | 107.3 | 95.2 | 78.5 | 76.1 | 68.1 | 154.4 | 98.2 |
| | 2月 | 103.2 | 103.2 | 92.6 | 118.9 | 87.6 | 89.2 | 73.9 | 66.6 | 148.0 | 96.9 |
| | 3月 | 95.1 | 95.1 | 99.1 | 98.3 | 104.4 | 75.3 | 81.1 | 67.7 | 127.1 | 97.5 |
| | 4月 | 90.7 | 90.7 | 99.4 | 114.2 | 105.0 | 102.4 | 84.8 | 88.7 | 108.9 | 97.8 |
| | 5月 | 90.5 | 90.5 | 118.6 | 108.8 | 107.0 | 77.0 | 78.1 | 82.0 | 123.9 | 96.8 |
| | 6月 | 96.2 | 96.2 | 113.4 | 114.2 | 111.4 | 97.1 | 83.1 | 86.5 | 94.7 | 100.6 |
| | 7月 | 104.1 | 104.1 | 113.7 | 123.9 | 120.1 | 115.0 | 80.4 | 128.6 | 93.5 | 102.2 |
| | 8月 | 99.4 | 99.4 | 84.5 | 114.6 | 101.7 | 107.1 | 85.8 | 103.5 | 120.7 | 101.8 |
| | 9月 | 100.5 | 100.5 | 95.5 | 97.6 | 116.0 | 107.7 | 91.6 | 78.0 | 105.4 | 104.3 |
| | 10月 | 110.8 | 110.8 | 101.7 | 116.1 | 117.7 | 120.2 | 92.9 | 99.2 | 139.1 | 108.4 |
| | 11月 | 114.2 | 114.2 | 112.5 | 110.3 | 113.0 | 112.6 | 98.9 | 122.0 | 193.2 | 105.0 |
| | 12月 | 115.6 | 115.6 | 113.8 | 115.8 | 111.7 | 87.7 | 96.6 | 144.0 | 318.6 | 106.0 |
| 2018年 | 1月 | 117.3 | 117.4 | 112.4 | 110.7 | 119.4 | 101.6 | 96.4 | 134.0 | 225.0 | 103.1 |
| | 2月 | 113.3 | 113.3 | 100.0 | 109.6 | 104.1 | 113.2 | 91.8 | 140.6 | 154.8 | 101.2 |
| | 3月 | 106.6 | 106.6 | 118.0 | 105.3 | 108.3 | 104.5 | 100.8 | 95.4 | 105.2 | 102.1 |
| | 4月 | 122.7 | 122.7 | 119.3 | 133.2 | 109.9 | 118.1 | 92.8 | 160.2 | 138.1 | 100.8 |
| | 5月 | 106.7 | 106.7 | 131.9 | 122.8 | 97.2 | 85.2 | 104.9 | 175.9 | 122.5 | 102.7 |
| | 6月 | 112.2 | 112.2 | 123.7 | 133.2 | 101.7 | 98.6 | 113.9 | 194.4 | 143.5 | 105.9 |
| | 7月 | 119.1 | 119.1 | 98.7 | 135.1 | 105.8 | 116.4 | 114.5 | 201.7 | 156.5 | 110.1 |
| | 8月 | 117.5 | 117.5 | 99.2 | 116.1 | 87.4 | 102.7 | 109.4 | 209.7 | 202.1 | 108.9 |
| | 9月 | 123.6 | 123.7 | 119.3 | 113.8 | 113.8 | 85.0 | 109.9 | 227.4 | 218.5 | 108.5 |
| | 10月 | 132.4 | 132.5 | 115.1 | 106.4 | 104.2 | 112.4 | 105.6 | 247.6 | 264.9 | 105.0 |
| | 11月 | 127.8 | 127.8 | 115.7 | 103.4 | 109.0 | 66.9 | 117.1 | 265.2 | 288.5 | 100.6 |
| | 12月 | 126.1 | 126.1 | 132.5 | 126.6 | 114.4 | 43.4 | 134.0 | 272.2 | 260.1 | 100.3 |

(平成27年 (2015年) 平均=100)

| | | | | | | | | 鉱業 | | ウェイト |
|--------|------------|--------------|-------|--------|----------|-----------|--------|-------|-------|----------|
| 化学工業 | プラスチック製品工業 | パルプ・紙・紙加工品工業 | 繊維工業 | ゴム製品工業 | 木材・木製品工業 | 食料品・たばこ工業 | その他の工業 | | 非金属鉱業 | |
| 2014.3 | 572.5 | 602.3 | 341.5 | 165.0 | 231.7 | 1343.3 | 96.8 | 12.9 | 12.9 | 年平均 |
| 86.7 | 97.1 | 95.9 | 111.7 | 64.8 | 93.3 | 96.8 | 81.8 | 180.5 | 180.5 | 2013年 |
| 98.7 | 104.4 | 93.5 | 100.2 | 78.2 | 95.8 | 104.9 | 90.4 | 129.4 | 129.4 | 2014年 |
| 100.0 | 100.0 | 100.0 | 100.0 | 100.0 | 100.0 | 100.0 | 100.0 | 100.0 | 100.0 | 2015年 |
| 86.2 | 105.7 | 105.1 | 83.1 | 55.3 | 88.8 | 90.1 | 85.6 | 76.7 | 76.7 | 2016年 |
| 114.0 | 118.9 | 105.0 | 67.9 | 41.9 | 87.2 | 101.1 | 68.8 | 99.1 | 99.1 | 2017年 |
| 129.6 | 116.9 | 106.9 | 77.4 | 41.1 | 91.7 | 118.6 | 59.2 | 95.0 | 95.0 | 2018年 |
| | | | | | | | | | | 各月 |
| 89.6 | 104.8 | 105.3 | 119.3 | 71.5 | 91.7 | 94.3 | 91.1 | 194.5 | 194.5 | 2013年 1月 |
| 108.5 | 102.4 | 103.8 | 123.9 | 67.2 | 91.7 | 81.5 | 103.8 | 191.9 | 191.9 | 2月 |
| 96.2 | 96.1 | 96.4 | 112.9 | 64.3 | 96.3 | 74.0 | 95.2 | 196.4 | 196.4 | 3月 |
| 77.0 | 96.4 | 97.2 | 112.6 | 65.9 | 97.7 | 77.7 | 96.5 | 195.7 | 195.7 | 4月 |
| 78.3 | 96.4 | 83.3 | 112.6 | 71.1 | 98.2 | 79.6 | 80.2 | 202.1 | 202.1 | 5月 |
| 85.4 | 95.9 | 87.3 | 116.3 | 67.3 | 98.1 | 63.7 | 81.5 | 181.6 | 181.6 | 6月 |
| 83.5 | 90.8 | 88.7 | 118.3 | 63.8 | 93.7 | 63.9 | 80.4 | 174.6 | 174.6 | 7月 |
| 91.4 | 93.9 | 98.6 | 115.9 | 56.4 | 93.1 | 102.7 | 68.5 | 178.3 | 178.3 | 8月 |
| 80.4 | 96.0 | 103.1 | 110.3 | 60.7 | 93.3 | 128.5 | 58.1 | 176.8 | 176.8 | 9月 |
| 92.6 | 99.5 | 108.4 | 102.7 | 60.1 | 91.6 | 127.5 | 63.0 | 159.4 | 159.4 | 10月 |
| 93.8 | 100.3 | 84.6 | 98.6 | 68.2 | 87.4 | 139.4 | 70.7 | 155.6 | 155.6 | 11月 |
| 63.2 | 92.9 | 93.6 | 96.8 | 61.6 | 86.4 | 128.3 | 92.2 | 158.9 | 158.9 | 12月 |
| 87.5 | 100.0 | 102.4 | 99.6 | 67.1 | 86.7 | 95.5 | 99.1 | 148.1 | 148.1 | 2014年 1月 |
| 94.4 | 90.1 | 97.5 | 104.9 | 65.9 | 86.3 | 88.9 | 104.5 | 144.3 | 144.3 | 2月 |
| 123.9 | 93.6 | 91.4 | 96.2 | 64.3 | 82.1 | 97.1 | 77.1 | 140.7 | 140.7 | 3月 |
| 69.2 | 105.3 | 99.5 | 98.0 | 75.0 | 86.4 | 93.0 | 83.9 | 143.9 | 143.9 | 4月 |
| 80.3 | 109.8 | 86.4 | 99.9 | 84.3 | 94.1 | 95.1 | 88.8 | 134.3 | 134.3 | 5月 |
| 86.0 | 114.3 | 84.9 | 103.1 | 83.4 | 103.2 | 63.5 | 91.3 | 140.1 | 140.1 | 6月 |
| 92.2 | 112.0 | 84.9 | 105.5 | 79.8 | 104.9 | 64.8 | 96.9 | 138.1 | 138.1 | 7月 |
| 89.8 | 110.8 | 94.0 | 106.1 | 78.1 | 103.9 | 105.9 | 95.6 | 134.7 | 134.7 | 8月 |
| 116.3 | 102.3 | 95.6 | 101.7 | 81.0 | 102.8 | 135.6 | 80.9 | 103.4 | 103.4 | 9月 |
| 108.1 | 102.1 | 98.5 | 98.3 | 90.4 | 100.7 | 138.6 | 95.4 | 104.6 | 104.6 | 10月 |
| 123.3 | 106.1 | 90.6 | 96.1 | 89.2 | 100.9 | 140.7 | 88.2 | 114.9 | 114.9 | 11月 |
| 113.9 | 106.3 | 95.9 | 92.8 | 79.7 | 97.7 | 140.2 | 83.1 | 105.8 | 105.8 | 12月 |
| 114.7 | 95.7 | 104.5 | 99.4 | 91.6 | 97.9 | 128.6 | 90.5 | 104.3 | 104.3 | 2015年 1月 |
| 122.2 | 96.9 | 104.4 | 101.6 | 94.0 | 102.0 | 109.4 | 96.3 | 109.9 | 109.9 | 2月 |
| 108.1 | 90.5 | 102.1 | 101.5 | 98.9 | 104.2 | 109.0 | 78.4 | 104.4 | 104.4 | 3月 |
| 89.3 | 98.5 | 110.8 | 103.3 | 106.1 | 108.5 | 87.2 | 84.3 | 97.5 | 97.5 | 4月 |
| 96.3 | 101.8 | 80.3 | 105.2 | 102.9 | 109.3 | 85.5 | 85.6 | 97.0 | 97.0 | 5月 |
| 105.0 | 102.9 | 90.6 | 105.9 | 105.3 | 110.9 | 90.0 | 101.3 | 100.4 | 100.4 | 6月 |
| 89.2 | 103.5 | 98.2 | 107.0 | 101.7 | 106.3 | 63.7 | 102.3 | 98.7 | 98.7 | 7月 |
| 92.7 | 101.6 | 102.7 | 100.8 | 89.5 | 99.2 | 82.0 | 113.1 | 95.2 | 95.2 | 8月 |
| 91.7 | 100.7 | 106.4 | 98.6 | 101.8 | 95.5 | 97.3 | 100.9 | 109.3 | 109.3 | 9月 |
| 84.4 | 100.6 | 111.0 | 94.2 | 98.6 | 88.8 | 110.8 | 112.6 | 105.0 | 105.0 | 10月 |
| 112.8 | 103.7 | 93.0 | 92.1 | 105.1 | 89.8 | 115.9 | 115.5 | 95.0 | 95.0 | 11月 |
| 93.8 | 103.7 | 96.2 | 90.4 | 104.6 | 87.5 | 120.7 | 119.1 | 83.4 | 83.4 | 12月 |
| 112.1 | 104.9 | 102.6 | 90.6 | 61.0 | 85.8 | 112.9 | 132.4 | 71.3 | 71.3 | 2016年 1月 |
| 127.1 | 107.6 | 101.9 | 96.0 | 65.0 | 87.7 | 83.1 | 130.5 | 79.6 | 79.6 | 2月 |
| 90.7 | 93.8 | 97.9 | 93.3 | 66.6 | 89.6 | 82.5 | 118.7 | 77.2 | 77.2 | 3月 |
| 74.5 | 78.4 | 81.8 | 90.6 | 62.4 | 90.0 | 76.9 | 97.2 | 73.0 | 73.0 | 4月 |
| 86.2 | 91.5 | 88.2 | 87.2 | 62.1 | 89.1 | 77.4 | 86.3 | 73.5 | 73.5 | 5月 |
| 81.7 | 93.6 | 99.3 | 86.7 | 60.6 | 93.2 | 71.7 | 88.6 | 73.6 | 73.6 | 6月 |
| 71.2 | 108.5 | 107.4 | 88.5 | 51.6 | 91.4 | 81.7 | 74.2 | 76.5 | 76.5 | 7月 |
| 78.3 | 111.5 | 116.5 | 85.1 | 50.5 | 88.3 | 80.9 | 69.1 | 77.6 | 77.6 | 8月 |
| 61.1 | 113.5 | 125.2 | 79.7 | 47.8 | 90.5 | 86.9 | 52.8 | 81.9 | 81.9 | 9月 |
| 80.8 | 126.6 | 127.3 | 72.8 | 46.4 | 90.3 | 101.9 | 53.7 | 77.6 | 77.6 | 10月 |
| 90.9 | 123.5 | 105.9 | 65.4 | 46.4 | 86.8 | 103.9 | 62.5 | 77.0 | 77.0 | 11月 |
| 80.2 | 115.4 | 106.7 | 61.2 | 43.4 | 83.3 | 121.2 | 61.7 | 81.8 | 81.8 | 12月 |
| 96.1 | 119.3 | 112.6 | 63.2 | 44.9 | 89.6 | 129.3 | 71.5 | 85.1 | 85.1 | 2017年 1月 |
| 124.7 | 114.4 | 113.7 | 64.8 | 46.1 | 89.6 | 134.4 | 85.1 | 81.1 | 81.1 | 2月 |
| 110.2 | 103.5 | 110.4 | 63.3 | 33.3 | 90.6 | 111.7 | 54.1 | 93.4 | 93.4 | 3月 |
| 75.3 | 113.3 | 111.5 | 60.6 | 49.9 | 88.4 | 90.1 | 62.5 | 97.9 | 97.9 | 4月 |
| 91.0 | 126.6 | 86.9 | 67.7 | 46.7 | 84.0 | 92.0 | 75.8 | 106.7 | 106.7 | 5月 |
| 107.4 | 118.2 | 94.3 | 74.0 | 43.1 | 85.0 | 88.7 | 76.5 | 102.7 | 102.7 | 6月 |
| 118.2 | 118.2 | 97.2 | 75.7 | 42.2 | 85.1 | 85.9 | 89.7 | 100.9 | 100.9 | 7月 |
| 119.0 | 115.7 | 103.8 | 75.4 | 36.3 | 84.4 | 73.0 | 91.0 | 94.7 | 94.7 | 8月 |
| 110.9 | 124.2 | 110.4 | 71.5 | 38.7 | 85.1 | 98.7 | 55.5 | 107.5 | 107.5 | 9月 |
| 131.4 | 130.3 | 116.7 | 68.3 | 40.7 | 86.1 | 104.0 | 49.9 | 106.6 | 106.6 | 10月 |
| 148.7 | 122.1 | 99.3 | 64.8 | 41.9 | 88.3 | 95.8 | 56.2 | 104.6 | 104.6 | 11月 |
| 135.0 | 121.4 | 103.1 | 65.9 | 39.1 | 89.7 | 109.2 | 58.1 | 107.6 | 107.6 | 12月 |
| 148.8 | 121.5 | 111.1 | 72.8 | 38.3 | 86.9 | 109.3 | 66.3 | 107.7 | 107.7 | 2018年 1月 |
| 126.3 | 121.2 | 111.3 | 79.9 | 39.1 | 89.5 | 119.7 | 60.5 | 104.6 | 104.6 | 2月 |
| 112.0 | 106.9 | 105.4 | 75.8 | 42.6 | 92.9 | 133.8 | 56.5 | 101.8 | 101.8 | 3月 |
| 161.4 | 106.6 | 111.5 | 74.7 | 45.1 | 88.9 | 124.2 | 55.2 | 98.9 | 98.9 | 4月 |
| 111.6 | 105.9 | 98.2 | 75.7 | 42.5 | 88.0 | 97.2 | 61.7 | 100.3 | 100.3 | 5月 |
| 114.1 | 114.1 | 104.7 | 81.9 | 44.6 | 91.6 | 91.5 | 70.5 | 104.4 | 104.4 | 6月 |
| 129.6 | 123.7 | 106.0 | 86.2 | 41.5 | 92.0 | 94.2 | 55.6 | 107.0 | 107.0 | 7月 |
| 123.4 | 129.5 | 113.3 | 82.3 | 34.8 | 91.5 | 94.8 | 43.3 | 103.8 | 103.8 | 8月 |
| 121.5 | 123.6 | 116.4 | 76.2 | 38.1 | 94.7 | 135.3 | 59.7 | 87.2 | 87.2 | 9月 |
| 135.8 | 114.6 | 121.8 | 73.5 | 39.8 | 93.1 | 147.3 | 58.2 | 83.4 | 83.4 | 10月 |
| 139.9 | 114.9 | 87.1 | 73.2 | 44.1 | 93.8 | 138.4 | 64.4 | 69.9 | 69.9 | 11月 |
| 130.3 | 120.1 | 96.0 | 76.5 | 43.2 | 97.0 | 137.6 | 58.0 | 71.3 | 71.3 | 12月 |

統計表（2013年1月～2018年12月）

【表3-1】季節調整済指数（財別・生産）

（平成27年（2015年）平均＝100）

| ウェイト | 財総合 | | | | | | | | | | | |
|----------|---------|--------|--------|-------|-------|--------|-------|--------|--------|--------|-------|-------|
| | 10000.0 | 最終需要財 | | | | | 消費財 | | | 生産財 | | |
| | | 5717.6 | 3461.8 | 投資財 | | 2255.8 | 176.0 | 2079.8 | 4282.4 | 4241.9 | 40.5 | |
| | | | | 資本財 | 建設財 | | | | | | | 耐久消費財 |
| 2310.7 | 1151.1 | | | | | | | | | | | |
| 2013年 1月 | 85.5 | 79.4 | 73.0 | 72.5 | 77.2 | 91.4 | 113.9 | 89.2 | 92.1 | 91.9 | 118.0 | |
| 2月 | 86.8 | 84.7 | 82.9 | 83.8 | 82.1 | 87.3 | 109.3 | 85.6 | 89.9 | 89.7 | 120.6 | |
| 3月 | 92.4 | 94.3 | 90.6 | 93.7 | 84.6 | 95.7 | 110.9 | 95.2 | 92.9 | 92.8 | 109.2 | |
| 4月 | 90.1 | 87.2 | 83.5 | 83.4 | 84.3 | 92.0 | 109.6 | 89.5 | 94.6 | 94.4 | 114.4 | |
| 5月 | 94.5 | 89.1 | 89.4 | 90.5 | 87.9 | 88.9 | 114.5 | 87.5 | 103.2 | 103.0 | 122.5 | |
| 6月 | 92.9 | 89.2 | 89.0 | 89.9 | 89.4 | 91.0 | 118.4 | 88.6 | 97.3 | 97.1 | 119.0 | |
| 7月 | 95.0 | 95.4 | 94.2 | 97.5 | 88.3 | 98.9 | 118.0 | 96.0 | 92.0 | 91.7 | 128.7 | |
| 8月 | 96.6 | 98.1 | 99.0 | 104.4 | 89.6 | 97.6 | 124.0 | 96.1 | 93.6 | 93.3 | 117.2 | |
| 9月 | 97.6 | 99.2 | 98.8 | 104.0 | 90.3 | 98.5 | 134.9 | 96.1 | 95.4 | 95.2 | 121.5 | |
| 10月 | 95.2 | 95.3 | 96.7 | 98.8 | 90.7 | 94.3 | 108.1 | 92.9 | 95.8 | 95.6 | 111.6 | |
| 11月 | 94.9 | 93.3 | 95.1 | 95.9 | 94.3 | 91.4 | 96.6 | 90.5 | 95.9 | 95.7 | 119.3 | |
| 12月 | 98.7 | 101.4 | 106.3 | 107.1 | 94.5 | 94.0 | 117.0 | 91.9 | 95.7 | 95.5 | 116.8 | |
| 2014年 1月 | 97.5 | 100.3 | 105.0 | 102.2 | 115.3 | 91.7 | 113.5 | 89.0 | 92.8 | 92.5 | 119.3 | |
| 2月 | 97.9 | 99.1 | 104.2 | 99.0 | 114.7 | 90.3 | 111.4 | 89.1 | 95.8 | 95.7 | 107.8 | |
| 3月 | 98.9 | 102.0 | 100.3 | 93.6 | 115.6 | 99.9 | 126.5 | 98.1 | 98.0 | 97.8 | 108.5 | |
| 4月 | 97.8 | 97.2 | 96.0 | 85.1 | 117.5 | 98.1 | 119.3 | 95.8 | 98.6 | 98.5 | 110.7 | |
| 5月 | 98.4 | 101.1 | 98.7 | 91.4 | 114.8 | 105.5 | 114.1 | 105.4 | 95.4 | 95.2 | 105.2 | |
| 6月 | 94.9 | 92.4 | 91.1 | 80.7 | 114.3 | 97.3 | 130.1 | 94.5 | 97.6 | 97.6 | 100.9 | |
| 7月 | 97.7 | 92.5 | 87.3 | 76.6 | 111.4 | 101.8 | 128.8 | 98.8 | 103.3 | 103.3 | 98.3 | |
| 8月 | 100.9 | 97.9 | 93.7 | 85.3 | 107.7 | 104.6 | 108.7 | 104.0 | 102.6 | 102.7 | 95.8 | |
| 9月 | 97.9 | 93.7 | 91.0 | 82.5 | 107.9 | 96.8 | 119.1 | 95.3 | 103.4 | 103.5 | 100.3 | |
| 10月 | 102.2 | 102.7 | 100.8 | 93.9 | 110.5 | 105.6 | 113.0 | 104.5 | 103.3 | 103.3 | 94.7 | |
| 11月 | 103.3 | 99.6 | 99.2 | 93.2 | 111.1 | 99.2 | 104.4 | 98.4 | 105.9 | 106.0 | 96.2 | |
| 12月 | 99.5 | 96.2 | 97.4 | 92.9 | 102.7 | 95.4 | 94.0 | 95.9 | 104.4 | 104.5 | 93.1 | |
| 2015年 1月 | 102.7 | 100.1 | 102.8 | 104.1 | 103.4 | 96.0 | 97.7 | 95.5 | 105.3 | 105.3 | 98.1 | |
| 2月 | 100.0 | 98.9 | 94.4 | 91.0 | 100.3 | 105.7 | 97.3 | 108.5 | 100.9 | 100.9 | 102.3 | |
| 3月 | 94.0 | 95.0 | 92.7 | 89.3 | 99.9 | 94.4 | 86.0 | 95.5 | 95.4 | 95.4 | 99.1 | |
| 4月 | 104.7 | 104.7 | 105.6 | 109.3 | 99.7 | 102.1 | 94.8 | 102.6 | 104.3 | 104.4 | 96.6 | |
| 5月 | 103.3 | 101.3 | 96.7 | 96.0 | 99.4 | 109.5 | 99.5 | 110.7 | 106.5 | 106.6 | 97.0 | |
| 6月 | 105.8 | 108.5 | 113.7 | 122.0 | 99.8 | 104.5 | 91.3 | 104.7 | 101.2 | 101.3 | 95.3 | |
| 7月 | 102.2 | 102.5 | 104.4 | 106.9 | 99.8 | 99.8 | 103.5 | 98.8 | 101.3 | 101.4 | 98.0 | |
| 8月 | 98.3 | 96.4 | 97.3 | 94.9 | 98.8 | 96.1 | 119.5 | 93.8 | 98.9 | 98.8 | 94.4 | |
| 9月 | 100.6 | 97.7 | 94.8 | 92.6 | 100.8 | 101.8 | 100.4 | 101.9 | 104.4 | 104.4 | 98.1 | |
| 10月 | 101.6 | 99.2 | 101.5 | 101.6 | 99.7 | 96.6 | 102.6 | 95.5 | 106.4 | 106.3 | 115.8 | |
| 11月 | 98.4 | 100.8 | 101.9 | 102.9 | 101.4 | 97.3 | 98.9 | 97.1 | 92.7 | 92.6 | 102.0 | |
| 12月 | 91.3 | 95.5 | 93.8 | 90.7 | 99.0 | 99.1 | 110.6 | 98.4 | 86.2 | 86.0 | 103.4 | |
| 2016年 1月 | 98.2 | 97.8 | 96.6 | 96.7 | 97.9 | 101.1 | 117.1 | 98.3 | 98.3 | 98.2 | 101.9 | |
| 2月 | 97.6 | 98.4 | 104.0 | 106.6 | 96.4 | 90.9 | 131.7 | 89.5 | 98.4 | 98.2 | 101.1 | |
| 3月 | 101.5 | 101.5 | 102.3 | 105.2 | 96.8 | 97.4 | 122.5 | 95.6 | 103.3 | 103.4 | 99.3 | |
| 4月 | 81.7 | 74.1 | 79.2 | 75.2 | 86.9 | 65.2 | 62.0 | 65.5 | 91.5 | 91.5 | 99.5 | |
| 5月 | 82.1 | 75.1 | 88.5 | 88.0 | 90.7 | 55.2 | 11.8 | 58.1 | 92.3 | 92.1 | 99.1 | |
| 6月 | 98.1 | 93.5 | 106.8 | 112.9 | 97.2 | 76.2 | 20.6 | 79.2 | 104.3 | 104.3 | 100.7 | |
| 7月 | 102.9 | 95.5 | 113.1 | 119.0 | 101.2 | 67.0 | 49.8 | 67.4 | 112.2 | 112.3 | 100.8 | |
| 8月 | 110.6 | 103.6 | 128.8 | 140.4 | 104.4 | 69.9 | 75.3 | 68.9 | 117.3 | 117.5 | 101.1 | |
| 9月 | 107.0 | 99.6 | 118.1 | 126.5 | 102.4 | 72.3 | 112.7 | 69.0 | 116.9 | 117.0 | 97.4 | |
| 10月 | 110.0 | 101.3 | 114.0 | 119.8 | 102.8 | 85.2 | 168.3 | 78.6 | 122.6 | 122.8 | 101.0 | |
| 11月 | 108.2 | 91.3 | 98.3 | 97.6 | 100.8 | 79.5 | 146.6 | 73.2 | 128.0 | 128.4 | 95.5 | |
| 12月 | 114.0 | 105.5 | 124.0 | 134.8 | 100.1 | 75.9 | 131.8 | 69.9 | 126.5 | 126.7 | 100.3 | |
| 2017年 1月 | 113.8 | 104.3 | 120.2 | 131.0 | 99.0 | 77.4 | 101.4 | 73.7 | 125.7 | 126.0 | 94.8 | |
| 2月 | 113.6 | 101.5 | 114.9 | 120.5 | 99.8 | 79.2 | 124.0 | 75.3 | 129.4 | 129.7 | 99.0 | |
| 3月 | 115.6 | 109.9 | 125.8 | 136.0 | 103.3 | 80.9 | 148.7 | 74.4 | 125.7 | 126.0 | 105.4 | |
| 4月 | 118.9 | 110.3 | 124.4 | 133.3 | 106.4 | 86.6 | 171.9 | 80.3 | 130.2 | 130.6 | 100.9 | |
| 5月 | 117.1 | 109.0 | 121.6 | 129.5 | 107.3 | 90.2 | 193.8 | 84.9 | 128.3 | 128.6 | 103.6 | |
| 6月 | 118.7 | 107.5 | 118.8 | 125.8 | 107.1 | 93.9 | 196.5 | 87.5 | 134.3 | 134.5 | 106.0 | |
| 7月 | 116.8 | 109.8 | 119.2 | 125.3 | 107.1 | 94.9 | 144.6 | 90.9 | 125.9 | 126.1 | 103.3 | |
| 8月 | 115.2 | 103.4 | 110.0 | 108.8 | 108.6 | 95.6 | 118.0 | 93.3 | 127.7 | 127.9 | 105.6 | |
| 9月 | 117.4 | 112.1 | 124.8 | 134.6 | 104.6 | 92.0 | 110.8 | 89.9 | 125.0 | 125.3 | 100.5 | |
| 10月 | 114.7 | 109.4 | 122.6 | 132.2 | 105.5 | 92.7 | 120.6 | 90.1 | 123.4 | 123.6 | 104.6 | |
| 11月 | 120.5 | 111.3 | 121.6 | 129.8 | 106.7 | 94.0 | 124.7 | 91.3 | 129.4 | 129.7 | 104.9 | |
| 12月 | 118.2 | 109.9 | 116.1 | 119.0 | 109.5 | 99.4 | 127.5 | 96.5 | 130.6 | 130.9 | 104.8 | |
| 2018年 1月 | 107.7 | 103.3 | 111.5 | 117.7 | 99.8 | 90.0 | 106.8 | 87.2 | 113.3 | 113.5 | 92.3 | |
| 2月 | 106.8 | 99.0 | 107.2 | 108.0 | 103.6 | 85.6 | 115.5 | 83.8 | 116.7 | 116.8 | 101.6 | |
| 3月 | 116.0 | 111.7 | 121.2 | 128.6 | 106.0 | 93.8 | 133.3 | 90.3 | 123.7 | 124.0 | 102.2 | |
| 4月 | 127.0 | 119.4 | 130.7 | 141.4 | 111.2 | 100.3 | 175.1 | 95.1 | 137.3 | 137.8 | 91.8 | |
| 5月 | 108.8 | 94.8 | 97.6 | 92.6 | 108.4 | 90.4 | 223.1 | 83.1 | 128.8 | 129.1 | 99.1 | |
| 6月 | 119.6 | 108.4 | 115.4 | 120.8 | 106.6 | 102.0 | 222.2 | 94.5 | 135.0 | 135.3 | 96.6 | |
| 7月 | 119.2 | 104.7 | 107.0 | 108.8 | 103.8 | 101.5 | 213.7 | 93.7 | 138.6 | 138.9 | 96.2 | |
| 8月 | 127.3 | 112.7 | 122.4 | 128.5 | 105.8 | 100.1 | 218.2 | 92.1 | 143.1 | 143.4 | 105.5 | |
| 9月 | 129.1 | 121.1 | 134.9 | 148.1 | 110.1 | 100.5 | 162.1 | 95.3 | 139.5 | 139.8 | 97.4 | |
| 10月 | 116.5 | 102.6 | 104.6 | 102.4 | 108.1 | 100.9 | 157.9 | 96.2 | 136.3 | 136.6 | 99.7 | |
| 11月 | 108.8 | 96.3 | 104.2 | 102.5 | 107.3 | 82.2 | 118.9 | 78.6 | 122.6 | 122.9 | 97.0 | |
| 12月 | 114.8 | 112.3 | 125.9 | 134.8 | 108.1 | 91.4 | 100.3 | 91.1 | 118.9 | 119.0 | 100.4 | |

統計表 (2013年1月~2018年12月)

【表3-2】季節調整済指数 (財別・出荷)

(平成27年(2015年)平均=100)

| ウェイト | 財総合 | | | | | | | | | | |
|----------|---------|--------|--------|-------|--------|--------|-------|--------|--------|-------|--------|
| | 10000.0 | 最終需要財 | | | | | 生産財 | | | | |
| | | 5830.3 | 投資財 | | 消費財 | | | 4169.7 | 4112.3 | 57.4 | |
| | | | 3576.9 | 資本財 | 建設財 | 2253.4 | 耐久消費財 | | | | 非耐久消費財 |
| | 2559.7 | 1017.2 | | 430.2 | 1823.2 | | | | | | |
| 2013年 1月 | 87.0 | 83.3 | 78.1 | 77.0 | 81.9 | 94.7 | 118.4 | 85.8 | 91.9 | 91.6 | 116.8 |
| 2月 | 86.0 | 85.6 | 84.6 | 85.3 | 83.8 | 84.2 | 112.8 | 80.4 | 85.6 | 85.1 | 120.2 |
| 3月 | 94.4 | 98.8 | 101.0 | 107.6 | 84.7 | 95.8 | 107.1 | 97.5 | 91.0 | 90.5 | 118.9 |
| 4月 | 90.4 | 89.0 | 85.7 | 85.4 | 83.8 | 91.7 | 109.5 | 87.5 | 92.6 | 92.2 | 117.8 |
| 5月 | 95.5 | 92.6 | 93.9 | 95.8 | 88.9 | 90.3 | 119.5 | 83.7 | 101.6 | 101.3 | 124.7 |
| 6月 | 92.3 | 90.9 | 91.7 | 92.5 | 90.1 | 91.0 | 120.6 | 84.4 | 94.4 | 94.1 | 120.2 |
| 7月 | 93.9 | 95.4 | 93.8 | 95.6 | 89.5 | 99.1 | 119.5 | 92.1 | 89.8 | 89.4 | 125.5 |
| 8月 | 97.6 | 101.9 | 104.5 | 110.6 | 90.3 | 99.1 | 131.6 | 93.5 | 91.2 | 90.9 | 120.2 |
| 9月 | 97.8 | 102.3 | 101.2 | 106.0 | 90.7 | 104.9 | 135.0 | 95.9 | 91.1 | 90.8 | 119.1 |
| 10月 | 95.2 | 98.0 | 98.9 | 100.8 | 92.3 | 93.5 | 107.6 | 89.0 | 93.0 | 92.6 | 107.0 |
| 11月 | 95.8 | 95.3 | 97.9 | 99.6 | 95.0 | 91.0 | 98.7 | 87.6 | 94.4 | 94.0 | 129.4 |
| 12月 | 99.0 | 102.2 | 105.3 | 107.5 | 93.7 | 97.3 | 114.8 | 92.2 | 94.9 | 94.6 | 115.3 |
| 2014年 1月 | 98.9 | 103.1 | 108.9 | 108.4 | 111.8 | 94.5 | 117.2 | 85.2 | 93.2 | 93.0 | 118.8 |
| 2月 | 98.4 | 100.4 | 105.7 | 103.7 | 113.4 | 88.1 | 115.3 | 85.2 | 93.6 | 93.3 | 110.4 |
| 3月 | 97.4 | 100.7 | 102.0 | 98.4 | 114.5 | 98.7 | 125.6 | 96.0 | 95.2 | 94.9 | 109.7 |
| 4月 | 98.0 | 99.3 | 97.2 | 89.3 | 114.9 | 100.7 | 122.7 | 95.8 | 96.3 | 96.1 | 110.4 |
| 5月 | 97.2 | 99.8 | 98.1 | 93.1 | 112.4 | 103.0 | 110.8 | 99.7 | 94.8 | 94.7 | 106.3 |
| 6月 | 96.0 | 95.4 | 93.5 | 85.7 | 113.7 | 100.5 | 139.4 | 93.7 | 97.3 | 97.3 | 101.4 |
| 7月 | 99.1 | 98.1 | 95.4 | 90.5 | 109.0 | 103.6 | 128.6 | 96.3 | 99.2 | 99.2 | 99.3 |
| 8月 | 98.2 | 97.2 | 93.0 | 86.9 | 106.6 | 105.9 | 109.2 | 104.1 | 98.1 | 98.1 | 95.9 |
| 9月 | 96.4 | 93.0 | 90.5 | 83.8 | 108.0 | 97.5 | 115.5 | 92.0 | 100.1 | 100.1 | 95.7 |
| 10月 | 102.8 | 105.3 | 100.1 | 94.7 | 109.2 | 109.6 | 118.3 | 105.6 | 101.5 | 101.5 | 96.7 |
| 11月 | 102.6 | 101.0 | 100.4 | 97.1 | 108.3 | 100.9 | 103.0 | 97.3 | 102.6 | 102.8 | 96.5 |
| 12月 | 98.5 | 97.6 | 98.2 | 95.5 | 101.4 | 95.9 | 101.5 | 95.3 | 101.2 | 101.3 | 95.5 |
| 2015年 1月 | 101.9 | 100.7 | 103.5 | 103.5 | 104.2 | 98.3 | 98.2 | 96.8 | 103.7 | 103.7 | 97.9 |
| 2月 | 99.5 | 98.8 | 94.0 | 92.8 | 100.0 | 103.2 | 98.0 | 112.9 | 98.2 | 98.1 | 100.2 |
| 3月 | 92.6 | 93.8 | 95.3 | 94.1 | 99.6 | 90.3 | 88.4 | 95.8 | 92.5 | 92.6 | 97.5 |
| 4月 | 103.6 | 102.4 | 103.3 | 105.0 | 99.9 | 99.3 | 95.9 | 100.1 | 106.1 | 106.3 | 96.9 |
| 5月 | 104.1 | 102.4 | 97.4 | 96.7 | 99.9 | 112.0 | 97.6 | 112.1 | 107.4 | 107.7 | 95.3 |
| 6月 | 106.3 | 110.4 | 116.2 | 124.0 | 98.8 | 103.5 | 99.0 | 105.6 | 100.6 | 100.7 | 97.5 |
| 7月 | 101.9 | 100.7 | 100.0 | 100.4 | 99.3 | 102.3 | 104.9 | 99.6 | 103.0 | 103.1 | 98.9 |
| 8月 | 99.2 | 96.4 | 97.3 | 95.4 | 99.5 | 98.6 | 120.5 | 92.9 | 101.0 | 101.1 | 93.0 |
| 9月 | 101.1 | 98.1 | 96.2 | 94.7 | 101.0 | 102.3 | 97.7 | 101.4 | 103.9 | 103.9 | 102.3 |
| 10月 | 102.0 | 100.6 | 101.4 | 100.8 | 100.7 | 97.8 | 97.4 | 95.0 | 105.8 | 105.6 | 109.0 |
| 11月 | 99.4 | 101.4 | 102.3 | 102.8 | 100.3 | 97.3 | 96.5 | 94.9 | 95.2 | 95.1 | 104.7 |
| 12月 | 92.5 | 97.1 | 95.1 | 92.6 | 98.7 | 98.9 | 110.2 | 96.8 | 87.8 | 87.6 | 104.8 |
| 2016年 1月 | 100.4 | 99.1 | 96.0 | 95.6 | 97.1 | 107.4 | 118.3 | 100.6 | 102.3 | 102.3 | 104.0 |
| 2月 | 99.0 | 98.4 | 102.0 | 106.0 | 95.2 | 96.7 | 138.7 | 91.3 | 97.0 | 97.1 | 100.1 |
| 3月 | 103.6 | 106.8 | 110.7 | 115.7 | 97.9 | 100.6 | 129.7 | 97.8 | 99.1 | 99.2 | 99.7 |
| 4月 | 83.0 | 76.3 | 84.2 | 82.6 | 88.0 | 62.9 | 59.0 | 63.9 | 92.7 | 92.5 | 100.9 |
| 5月 | 77.2 | 73.2 | 88.8 | 88.8 | 89.7 | 47.5 | 18.3 | 51.8 | 83.1 | 82.9 | 98.7 |
| 6月 | 95.8 | 94.3 | 111.0 | 117.9 | 95.4 | 69.3 | 9.2 | 80.0 | 98.6 | 98.6 | 101.1 |
| 7月 | 101.8 | 97.0 | 115.6 | 121.5 | 100.3 | 64.9 | 38.5 | 67.4 | 108.2 | 108.4 | 99.7 |
| 8月 | 111.6 | 105.4 | 131.8 | 141.3 | 106.1 | 68.7 | 66.4 | 67.3 | 117.5 | 117.7 | 102.0 |
| 9月 | 107.1 | 102.7 | 120.2 | 128.2 | 100.5 | 76.0 | 107.6 | 68.3 | 112.1 | 112.3 | 100.2 |
| 10月 | 108.8 | 105.2 | 112.7 | 117.0 | 101.8 | 95.0 | 161.4 | 79.1 | 114.8 | 114.9 | 91.7 |
| 11月 | 107.7 | 97.7 | 100.5 | 100.2 | 100.4 | 90.5 | 149.0 | 73.8 | 119.9 | 120.3 | 97.0 |
| 12月 | 113.5 | 112.0 | 128.0 | 136.4 | 100.3 | 85.1 | 136.1 | 68.8 | 118.0 | 118.3 | 100.9 |
| 2017年 1月 | 111.1 | 107.3 | 122.9 | 132.4 | 99.9 | 81.7 | 104.2 | 72.1 | 116.7 | 117.0 | 97.1 |
| 2月 | 111.5 | 101.5 | 110.4 | 115.9 | 100.9 | 84.4 | 127.0 | 74.7 | 123.2 | 123.5 | 99.2 |
| 3月 | 115.0 | 111.5 | 125.0 | 133.0 | 103.5 | 89.8 | 153.1 | 74.9 | 120.0 | 120.3 | 103.7 |
| 4月 | 118.8 | 115.9 | 126.0 | 133.2 | 108.6 | 97.1 | 176.6 | 81.0 | 124.8 | 125.3 | 97.1 |
| 5月 | 116.7 | 113.8 | 122.1 | 128.3 | 107.0 | 100.0 | 200.5 | 83.8 | 121.1 | 121.4 | 104.6 |
| 6月 | 118.3 | 112.9 | 120.5 | 125.4 | 109.3 | 102.9 | 236.0 | 86.4 | 127.0 | 127.3 | 105.1 |
| 7月 | 114.7 | 111.7 | 118.4 | 123.1 | 106.2 | 101.2 | 140.2 | 90.6 | 118.6 | 118.8 | 102.5 |
| 8月 | 113.0 | 105.1 | 112.4 | 111.0 | 112.4 | 99.4 | 119.3 | 93.8 | 121.2 | 121.5 | 103.9 |
| 9月 | 111.7 | 112.4 | 122.0 | 129.0 | 103.6 | 96.1 | 111.9 | 90.7 | 110.4 | 110.5 | 102.5 |
| 10月 | 111.1 | 111.0 | 124.5 | 133.8 | 103.6 | 93.9 | 113.7 | 87.3 | 112.7 | 112.7 | 102.1 |
| 11月 | 116.4 | 113.9 | 120.9 | 126.8 | 105.2 | 99.2 | 118.8 | 91.7 | 118.5 | 118.7 | 101.3 |
| 12月 | 113.8 | 111.5 | 116.3 | 117.4 | 108.2 | 100.8 | 107.3 | 98.5 | 120.2 | 120.4 | 102.2 |
| 2018年 1月 | 106.6 | 107.3 | 112.6 | 118.7 | 98.4 | 100.0 | 132.1 | 87.9 | 106.5 | 106.7 | 96.5 |
| 2月 | 106.7 | 101.1 | 106.0 | 108.5 | 105.4 | 90.8 | 125.9 | 84.6 | 111.8 | 111.9 | 100.7 |
| 3月 | 112.8 | 112.8 | 122.0 | 128.5 | 105.3 | 98.5 | 134.6 | 91.3 | 112.7 | 113.1 | 98.6 |
| 4月 | 124.0 | 124.4 | 134.9 | 144.4 | 113.5 | 105.7 | 176.5 | 92.7 | 125.1 | 125.6 | 91.8 |
| 5月 | 111.2 | 100.7 | 99.6 | 96.5 | 108.4 | 102.1 | 235.5 | 80.4 | 127.4 | 127.7 | 102.2 |
| 6月 | 119.9 | 115.0 | 117.3 | 121.1 | 109.4 | 113.8 | 249.8 | 96.1 | 128.0 | 128.6 | 95.6 |
| 7月 | 118.3 | 109.0 | 107.3 | 108.5 | 104.6 | 113.6 | 218.0 | 92.3 | 131.2 | 131.6 | 96.7 |
| 8月 | 126.1 | 117.9 | 123.2 | 128.0 | 106.9 | 115.0 | 234.6 | 94.8 | 135.2 | 135.6 | 98.8 |
| 9月 | 124.2 | 122.0 | 131.0 | 140.7 | 107.2 | 107.8 | 148.0 | 96.4 | 126.2 | 126.6 | 95.0 |
| 10月 | 113.6 | 106.1 | 106.0 | 104.3 | 108.7 | 107.0 | 155.4 | 95.5 | 124.7 | 125.0 | 99.3 |
| 11月 | 108.5 | 101.2 | 107.6 | 106.9 | 107.3 | 87.0 | 117.0 | 76.7 | 117.7 | 117.9 | 101.6 |
| 12月 | 111.7 | 114.8 | 127.5 | 134.6 | 104.2 | 93.1 | 96.9 | 91.9 | 110.4 | 110.7 | 96.7 |

統計表（2013年1月～2018年12月）

【表3-3】季節調整済指数（財別・在庫）

（平成27年（2015年）平均＝100）

| ウェイト | 財総合 | | | | | | | | | | |
|----------|---------|--------|--------|-------|-------|--------|-------|--------|--------|-------|--------|
| | 10000.0 | 最終需要財 | | | | | | | 生産財 | | |
| | | 4445.2 | 投資財 | | 消費財 | | | 5554.8 | 5470.1 | 84.7 | |
| | | | 3020.9 | 資本財 | 建設財 | 1424.3 | 耐久消費財 | | | | 非耐久消費財 |
| 1266.0 | 1754.9 | 142.0 | 1282.3 | | | | | | | | |
| 2013年 1月 | 106.9 | 110.6 | 111.9 | 112.8 | 109.4 | 106.0 | 57.0 | 111.3 | 105.7 | 103.0 | 288.2 |
| 2月 | 107.1 | 111.7 | 114.3 | 117.5 | 107.6 | 110.5 | 71.5 | 114.0 | 104.3 | 101.7 | 294.7 |
| 3月 | 97.1 | 98.1 | 96.5 | 87.5 | 107.2 | 102.5 | 86.7 | 105.1 | 100.2 | 97.2 | 271.5 |
| 4月 | 105.0 | 99.5 | 98.2 | 86.6 | 107.6 | 103.0 | 103.2 | 102.7 | 109.3 | 106.6 | 295.6 |
| 5月 | 100.8 | 92.5 | 90.0 | 65.2 | 106.1 | 97.9 | 90.4 | 98.5 | 107.5 | 105.7 | 226.3 |
| 6月 | 103.1 | 95.9 | 92.7 | 75.2 | 105.1 | 100.6 | 117.0 | 98.3 | 107.2 | 105.8 | 199.0 |
| 7月 | 101.1 | 104.2 | 97.5 | 88.3 | 101.4 | 117.2 | 153.1 | 114.5 | 97.0 | 95.6 | 188.0 |
| 8月 | 103.9 | 97.7 | 88.1 | 69.8 | 101.3 | 115.9 | 99.8 | 119.1 | 109.0 | 107.8 | 181.1 |
| 9月 | 103.5 | 84.1 | 83.2 | 52.8 | 101.8 | 93.6 | 76.2 | 98.5 | 116.8 | 116.1 | 164.2 |
| 10月 | 105.8 | 89.8 | 80.7 | 54.5 | 99.9 | 108.0 | 95.9 | 107.7 | 118.6 | 117.8 | 164.3 |
| 11月 | 103.6 | 88.1 | 78.0 | 47.9 | 100.3 | 107.2 | 76.8 | 110.4 | 116.9 | 116.5 | 137.0 |
| 12月 | 99.5 | 83.4 | 83.4 | 56.7 | 100.5 | 81.1 | 96.5 | 79.0 | 108.6 | 108.0 | 143.8 |
| 2014年 1月 | 94.2 | 84.5 | 74.0 | 46.9 | 96.7 | 106.6 | 105.0 | 105.4 | 102.7 | 101.9 | 157.9 |
| 2月 | 87.1 | 77.3 | 66.2 | 34.0 | 96.9 | 102.0 | 96.2 | 101.9 | 95.7 | 95.6 | 131.2 |
| 3月 | 97.6 | 89.1 | 76.0 | 40.9 | 98.1 | 114.5 | 90.9 | 117.9 | 107.4 | 106.8 | 124.9 |
| 4月 | 94.0 | 83.8 | 80.0 | 47.9 | 104.8 | 90.8 | 97.6 | 90.7 | 102.4 | 102.3 | 120.7 |
| 5月 | 94.2 | 86.5 | 79.9 | 46.3 | 101.4 | 100.4 | 106.6 | 99.4 | 100.4 | 99.9 | 127.4 |
| 6月 | 92.0 | 84.7 | 80.2 | 54.9 | 98.7 | 92.7 | 83.3 | 92.7 | 96.9 | 96.3 | 125.9 |
| 7月 | 92.9 | 88.5 | 80.7 | 54.5 | 99.0 | 104.1 | 135.7 | 101.9 | 95.5 | 95.0 | 124.9 |
| 8月 | 95.8 | 86.7 | 81.8 | 54.6 | 100.6 | 95.8 | 118.2 | 93.9 | 103.4 | 103.0 | 116.8 |
| 9月 | 100.3 | 96.2 | 85.7 | 69.3 | 97.0 | 127.1 | 134.0 | 128.9 | 102.4 | 101.6 | 139.2 |
| 10月 | 98.0 | 93.8 | 87.9 | 74.1 | 97.8 | 105.3 | 117.2 | 101.9 | 101.6 | 101.4 | 115.2 |
| 11月 | 99.2 | 93.7 | 89.1 | 76.1 | 98.7 | 102.3 | 125.3 | 99.6 | 104.1 | 103.6 | 121.5 |
| 12月 | 101.7 | 95.0 | 93.7 | 85.6 | 98.6 | 96.3 | 83.6 | 98.2 | 105.5 | 105.2 | 119.7 |
| 2015年 1月 | 102.0 | 95.2 | 94.9 | 87.6 | 98.8 | 95.8 | 95.2 | 94.6 | 108.5 | 108.5 | 114.4 |
| 2月 | 100.7 | 93.5 | 96.2 | 90.5 | 98.2 | 92.4 | 97.8 | 91.1 | 107.3 | 107.6 | 110.3 |
| 3月 | 101.9 | 96.7 | 97.8 | 101.7 | 98.5 | 95.2 | 96.0 | 96.7 | 107.4 | 107.2 | 114.8 |
| 4月 | 105.6 | 103.8 | 100.2 | 104.1 | 99.3 | 107.6 | 98.1 | 109.9 | 107.0 | 107.0 | 111.6 |
| 5月 | 104.3 | 100.9 | 99.2 | 101.8 | 98.5 | 105.0 | 96.7 | 105.2 | 107.0 | 106.7 | 116.0 |
| 6月 | 109.5 | 104.2 | 101.7 | 103.1 | 100.7 | 108.0 | 117.2 | 106.4 | 112.8 | 112.8 | 106.4 |
| 7月 | 99.4 | 100.9 | 103.4 | 104.5 | 100.4 | 94.1 | 117.6 | 92.3 | 97.2 | 96.9 | 104.2 |
| 8月 | 96.8 | 102.2 | 104.9 | 108.0 | 104.1 | 96.4 | 99.3 | 96.4 | 92.4 | 92.2 | 102.6 |
| 9月 | 96.8 | 103.7 | 104.5 | 113.0 | 102.4 | 105.2 | 98.8 | 107.3 | 91.2 | 91.2 | 92.1 |
| 10月 | 93.2 | 98.3 | 100.9 | 100.9 | 100.3 | 91.1 | 91.9 | 89.4 | 89.5 | 89.2 | 104.1 |
| 11月 | 97.2 | 102.0 | 100.4 | 100.9 | 100.0 | 105.3 | 93.1 | 107.0 | 93.0 | 93.1 | 69.5 |
| 12月 | 95.5 | 99.7 | 96.1 | 91.1 | 99.3 | 107.7 | 114.2 | 107.7 | 92.7 | 93.1 | 63.7 |
| 2016年 1月 | 99.0 | 99.4 | 96.0 | 85.4 | 102.6 | 107.5 | 94.2 | 108.2 | 99.9 | 100.6 | 56.6 |
| 2月 | 95.2 | 100.4 | 98.0 | 88.7 | 103.3 | 109.2 | 106.3 | 108.9 | 91.6 | 92.2 | 59.6 |
| 3月 | 90.9 | 97.8 | 95.5 | 88.2 | 100.5 | 102.1 | 85.9 | 104.9 | 85.9 | 86.4 | 58.8 |
| 4月 | 86.2 | 93.2 | 85.6 | 71.9 | 97.9 | 106.5 | 124.6 | 106.5 | 80.1 | 80.5 | 53.2 |
| 5月 | 86.0 | 95.6 | 87.8 | 79.0 | 94.6 | 111.7 | 27.1 | 118.9 | 77.9 | 78.2 | 51.5 |
| 6月 | 85.1 | 90.9 | 82.4 | 63.0 | 97.1 | 107.4 | 33.7 | 112.9 | 79.0 | 79.3 | 49.6 |
| 7月 | 86.3 | 90.0 | 82.4 | 60.6 | 98.2 | 105.9 | 50.2 | 110.5 | 82.5 | 82.8 | 51.5 |
| 8月 | 87.7 | 90.3 | 80.0 | 55.0 | 97.0 | 111.8 | 63.4 | 116.4 | 85.6 | 86.0 | 45.4 |
| 9月 | 86.2 | 88.9 | 81.9 | 53.7 | 101.1 | 104.8 | 78.3 | 109.1 | 84.2 | 84.8 | 52.0 |
| 10月 | 88.7 | 92.7 | 84.5 | 61.8 | 101.0 | 110.6 | 115.9 | 107.6 | 85.6 | 85.9 | 70.9 |
| 11月 | 86.4 | 92.3 | 85.9 | 65.4 | 100.7 | 105.3 | 138.0 | 101.9 | 81.1 | 81.1 | 67.3 |
| 12月 | 86.7 | 87.5 | 86.6 | 65.5 | 100.1 | 91.1 | 81.0 | 93.5 | 86.0 | 86.4 | 51.5 |
| 2017年 1月 | 90.4 | 93.1 | 88.0 | 71.0 | 100.4 | 105.1 | 97.8 | 104.9 | 89.4 | 90.1 | 45.5 |
| 2月 | 94.0 | 94.9 | 91.2 | 76.0 | 102.0 | 105.6 | 99.1 | 106.1 | 93.8 | 94.5 | 47.1 |
| 3月 | 100.5 | 103.4 | 102.3 | 103.1 | 101.8 | 105.4 | 119.8 | 105.3 | 97.7 | 98.4 | 45.2 |
| 4月 | 98.6 | 96.1 | 97.9 | 97.3 | 100.5 | 85.5 | 101.6 | 85.6 | 100.7 | 101.5 | 52.9 |
| 5月 | 98.5 | 97.0 | 96.8 | 93.2 | 100.8 | 97.7 | 129.3 | 93.9 | 100.1 | 100.7 | 51.7 |
| 6月 | 101.4 | 97.8 | 95.6 | 91.9 | 99.5 | 100.5 | 131.6 | 97.5 | 104.2 | 104.8 | 57.3 |
| 7月 | 106.3 | 103.0 | 100.8 | 98.9 | 101.0 | 108.0 | 128.2 | 106.1 | 109.0 | 109.6 | 53.0 |
| 8月 | 102.6 | 102.8 | 100.6 | 108.7 | 95.8 | 108.2 | 154.5 | 103.5 | 102.5 | 103.2 | 52.2 |
| 9月 | 103.3 | 101.9 | 103.5 | 119.7 | 97.4 | 95.8 | 92.4 | 97.3 | 104.4 | 105.5 | 53.6 |
| 10月 | 106.5 | 106.1 | 102.7 | 103.7 | 101.3 | 113.2 | 125.3 | 109.2 | 106.8 | 108.1 | 50.3 |
| 11月 | 106.3 | 105.6 | 101.9 | 101.7 | 101.6 | 113.5 | 186.3 | 105.3 | 106.2 | 106.7 | 54.4 |
| 12月 | 109.2 | 112.4 | 101.0 | 98.6 | 102.5 | 142.3 | 386.7 | 109.6 | 106.5 | 107.2 | 55.7 |
| 2018年 1月 | 110.0 | 108.8 | 102.1 | 91.5 | 108.7 | 124.7 | 195.6 | 112.0 | 112.3 | 113.2 | 60.5 |
| 2月 | 103.2 | 95.1 | 100.8 | 87.9 | 108.9 | 87.7 | 125.1 | 82.5 | 110.3 | 111.2 | 61.4 |
| 3月 | 112.6 | 108.5 | 116.0 | 131.1 | 107.2 | 94.2 | 125.2 | 92.1 | 115.1 | 116.0 | 57.9 |
| 4月 | 133.3 | 114.1 | 106.2 | 108.9 | 106.2 | 126.1 | 182.5 | 122.9 | 149.8 | 151.1 | 56.6 |
| 5月 | 116.1 | 106.8 | 99.3 | 91.7 | 105.8 | 122.3 | 171.4 | 116.7 | 124.4 | 125.4 | 53.2 |
| 6月 | 118.3 | 105.1 | 96.2 | 86.8 | 104.2 | 121.6 | 232.6 | 112.2 | 129.5 | 130.5 | 53.4 |
| 7月 | 121.6 | 109.4 | 97.2 | 87.5 | 103.5 | 136.9 | 277.2 | 125.6 | 132.0 | 133.0 | 49.8 |
| 8月 | 121.3 | 105.9 | 98.8 | 94.3 | 102.5 | 120.9 | 298.1 | 103.7 | 134.0 | 134.6 | 95.1 |
| 9月 | 127.0 | 109.0 | 96.5 | 87.6 | 105.0 | 135.1 | 335.8 | 115.2 | 140.9 | 142.1 | 81.4 |
| 10月 | 127.2 | 109.2 | 96.1 | 89.0 | 100.9 | 138.1 | 335.1 | 111.1 | 141.5 | 143.0 | 75.7 |
| 11月 | 119.0 | 99.7 | 85.7 | 66.0 | 99.8 | 127.9 | 323.9 | 105.1 | 133.5 | 134.4 | 52.7 |
| 12月 | 119.2 | 97.3 | 81.5 | 46.7 | 103.9 | 136.9 | 298.0 | 115.9 | 133.5 | 134.6 | 54.1 |

熊本県 企画振興部 交通政策・情報局

統計調査課 産業・教育統計班

〒862-8570 熊本市中央区水前寺 6 丁目 18 番 1 号

電 話 : 096-333-2178 (直通)

F A X : 096-384-7544