

熊本県感染症情報 (第41週)

県内170観測医の報告数 10/7~10/13

	今週	前週
インフルエンザ	47	63
RSウイルス感染症	114	154
咽頭結膜熱	29	20
A群溶血性レンサ球菌咽頭炎	92	84
感染性胃腸炎	281	262
水痘	11	12
手足口病	87	64
伝染性紅斑(りんご病)	43	28
突発性発しん	30	23

	今週	前週
ヘルパンギーナ	65	52
流行性耳下腺炎(おたふくかぜ)	6	19
急性出血性結膜炎	0	0
流行性角結膜炎(はやり目)	23	33
細菌性髄膜炎	0	0
無菌性髄膜炎	0	1
マイコプラズマ肺炎	2	2
クラミジア肺炎	0	0
感染性胃腸炎(ロタウイルス)	0	0

※百日咳は、2018年1月1日から全数把握疾患となりました。2018年第1週以降の報告は、裏面の「1類~5類感染症(全数把握)の報告」に記載します。

【報告数の多い疾患】

- ① 感染性胃腸炎
報告数: 281件 (前週: 262件) 地区別: 山鹿、菊池、御船 年齢別: 10-14歳 36件 (12.8%)
- ② RSウイルス感染症
報告数: 114件 (前週: 154件) 地区別: 水俣、菊池、八代 年齢別: 1歳 37件 (32.5%)
- ③ A群溶血性レンサ球菌咽頭炎
報告数: 92件 (前週: 84件) 地区別: 菊池、宇城、天草 年齢別: 4歳、5歳 とともに15件 (16.3%)

【百日咳に注意しましょう】

今週は、百日咳の報告が6件ありました。百日咳の報告は、平成30年1月から定点報告から全数報告になり、百日咳を診断した医療機関は、全例、県に報告することになっています(成人を含む患者の発生動向を把握するため)。

熊本県では、今年の百日咳の報告数は326件で、幅広い年代から報告があっており、特に、5歳から19歳の報告が非常に多くなっています。

百日咳の原因となる病原体は、百日咳菌です。名前のとおり激しい咳をともなう病気で、1歳以下の乳児、とくに生後6か月以下の子どもでは亡くなってしまうこともあります。

主に気道の分泌物によって感染し(飛沫感染)、咳のために乳幼児では呼吸ができなくなるために全身が青紫色になってしまうこと(チアノーゼ)やけいれんを起こすことがあります。また、窒息や肺炎等の合併症が致命的となることがあります。

また、ワクチン既接種の小児や成人では典型的な症状がみられず、持続する咳がみられることも多いと言われています。なお、潜伏期間は、通常5日~10日(最大3週間程度)です。

百日咳の治療には、抗生物質を使用します。医師や薬剤師等の指示に従って適切に治療しましょう。

百日咳の予防には、ワクチン(DPT-IPV、DPT等)接種が有効です。ワクチン接種により、百日咳の罹患リスクを80~85%程度減らすことが出来ると報告されています。(厚生労働省ホームページより)

その他の予防方法としては、咳エチケットや手洗い(20秒以上かけた丁寧な手洗い)が重要です。

咳エチケット

- ①咳やくしゃみを他の人に向けて発しない。
- ②咳やくしゃみが出るときはできるだけマスクをする。
- ③手のひらで咳やくしゃみを受け止めた時は、すぐに手を洗う。

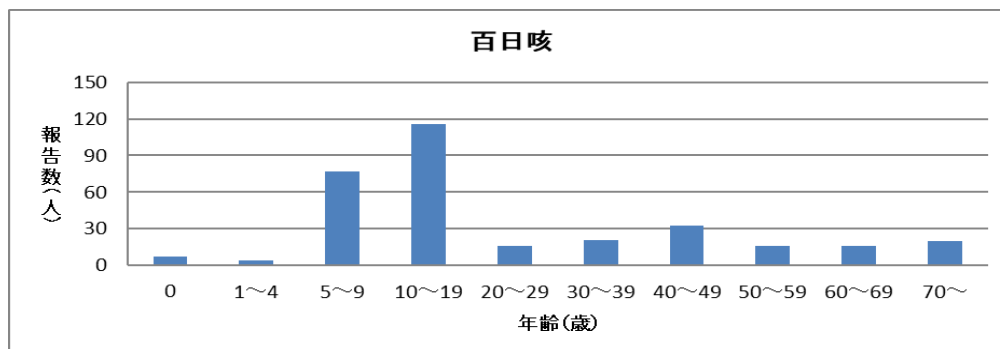

熊本県感染症情報（第41週）

報告期間	第34週	第35週	第36週	第37週	第38週	第39週	第40週	第41週	第38週	第39週	第40週
	7週前	6週前	5週前	4週前	3週前	2週前	1週前	今週	全国3週前	全国2週前	全国1週前
	8/19～ 8/25	8/26～ 9/1	9/2～ 9/8	9/9～ 9/15	9/16～ 9/22	9/23～ 9/29	9/30～ 10/6	10/7～ 10/13	9/16～ 9/22	9/23～ 9/29	9/30～ 10/6
インフルエンザ	4	16	14	7	11	37	63	47	5,716	4,543	4,889
	0.05	0.20	0.18	0.09	0.14	0.46	0.79	0.59	1.16	0.92	0.99
RSウイルス感染症	96	261	260	280	238	209	154	114	9,170	7,441	6,545
	1.92	5.22	5.20	5.60	4.76	4.18	3.08	2.28	2.91	2.36	2.07
咽頭結膜熱	44	19	23	21	19	28	20	29	1,262	1,147	1,279
	0.88	0.38	0.46	0.42	0.38	0.56	0.40	0.58	0.40	0.36	0.40
A群溶血性レンサ球菌 咽頭炎	64	85	68	76	73	49	84	92	4,534	4,472	5,247
	1.28	1.70	1.36	1.52	1.46	0.98	1.68	1.84	1.44	1.42	1.66
感染性胃腸炎	184	259	345	320	221	207	262	281	9,166	8,643	9,829
	3.68	5.18	6.90	6.40	4.42	4.14	5.24	5.62	2.9	2.74	3.1
水痘	4	12	5	7	14	9	12	11	746	660	791
	0.08	0.24	0.10	0.14	0.28	0.18	0.24	0.22	0.24	0.21	0.25
手足口病	40	78	112	115	67	48	64	87	6,851	5,748	5,776
	0.80	1.56	2.24	2.30	1.34	0.96	1.28	1.74	2.17	1.82	1.82
伝染性紅斑	17	13	22	23	24	44	28	43	1,463	1,772	2,035
	0.34	0.26	0.44	0.46	0.48	0.88	0.56	0.86	0.46	0.56	0.64
突発性発しん	30	23	23	39	35	19	23	30	1,169	1,105	1,199
	0.60	0.46	0.46	0.78	0.70	0.38	0.46	0.60	0.37	0.35	0.38
ヘルパンギーナ	70	129	124	126	61	41	52	65	2,506	1,857	1,943
	1.40	2.58	2.48	2.52	1.22	0.82	1.04	1.30	0.79	0.59	0.61
流行性耳下腺炎	18	9	9	25	8	13	19	6	284	270	339
	0.36	0.18	0.18	0.50	0.16	0.26	0.38	0.12	0.09	0.09	0.11
急性出血性結膜炎	0	0	0	0	0	0	0	0	1	6	3
	0.00	0.00	0.00	0.00	0.00	0.00	0.00	0.00	0.00	0.01	0.00
流行性角結膜炎	28	32	30	30	29	21	33	23	520	506	560
	3.11	3.56	3.33	3.33	3.22	2.33	3.67	2.56	0.75	0.73	0.80
細菌性髄膜炎	0	0	0	0	0	0	0	0	4	8	6
	0.00	0.00	0.00	0.00	0.00	0.00	0.00	0.00	0.01	0.02	0.01
無菌性髄膜炎	1	0	0	1	0	0	1	0	22	22	13
	0.07	0.00	0.00	0.07	0.00	0.00	0.07	0.00	0.05	0.05	0.03
マイコプラズマ肺炎	0	0	1	0	1	0	2	2	164	136	181
	0.00	0.00	0.07	0.00	0.07	0.00	0.13	0.13	0.34	0.28	0.38
クラミジア肺炎	0	0	0	0	0	0	0	0	4	1	1
	0.00	0.00	0.00	0.00	0.00	0.00	0.00	0.00	0.01	0.00	0.00
感染性胃腸炎(ロタウイルス)	0	0	0	0	0	0	0	0	1	5	7
	0.00	0.00	0.00	0.00	0.00	0.00	0.00	0.00	0.00	0.01	0.01

※ 上段:患者数、下段:定点一医療機関当たりの患者報告数

【1類～5類感染症(全数把握)の報告】

5類感染症 水痘(入院例):1件(今年4件)
百日咳:6件(今年326件)

【全国より一定点当たり2倍以上(3週連続)多い感染症】

(※全国の流行状況の情報還元には時間差があるため、全国の情報は1週前までの内容になります。)

流行性角結膜炎

【大きな流行が発生又は継続しつつある地域(保健所)】

咽頭結膜熱: 宇城
手足口病: 有明、菊池
伝染性紅斑: 有明

【病原体検査情報】

※県保健環境科学研究所で病原体検査を実施した結果を記載しています。

季節性インフルエンザではどのウイルスタイプが主流かといった傾向を示しています。

○インフルエンザウイルス検出状況(PCR検査結果) ※2019/20シーズン(R1.9/2～)の累計

	A型			B型
	季節性 H1pdm(AH1pdm09)	H1(ソ連型)	H3(香港型)	
(今シーズン累計)	0件	0件	0件	0件
(昨シーズン累計)	11件	0件	31件	1件

○呼吸器疾患病原体検出状況 ※第1週(H31.12/31～)からの累計

ライノウイルス	RSウイルス	パラインフルエンザウイルス	ヒトメタニューモウイルス	コロナウイルス	エンテロウイルス
14件 (21件)	4件 (8件)	7件 (4件)	4件 (0件)	3件 (4件)	1件 (4件)
アデノウイルス	その他				
2件 (0件)	1件 (0件)				

(※カッコ内は昨シーズン累計)

○感染性胃腸炎病原体検出状況 ※第1週(H31.12/31～)からの累計

ノロウイルス	サボウイルス	ロタウイルス	アストロウイルス	アデノウイルス	その他
23件 (9件)	2件 (12件)	3件 (1件)	4件 (4件)	1件 (6件)	10件 (8件)

(※カッコ内は昨シーズン累計)

一定点当たり週別発生状況の推移

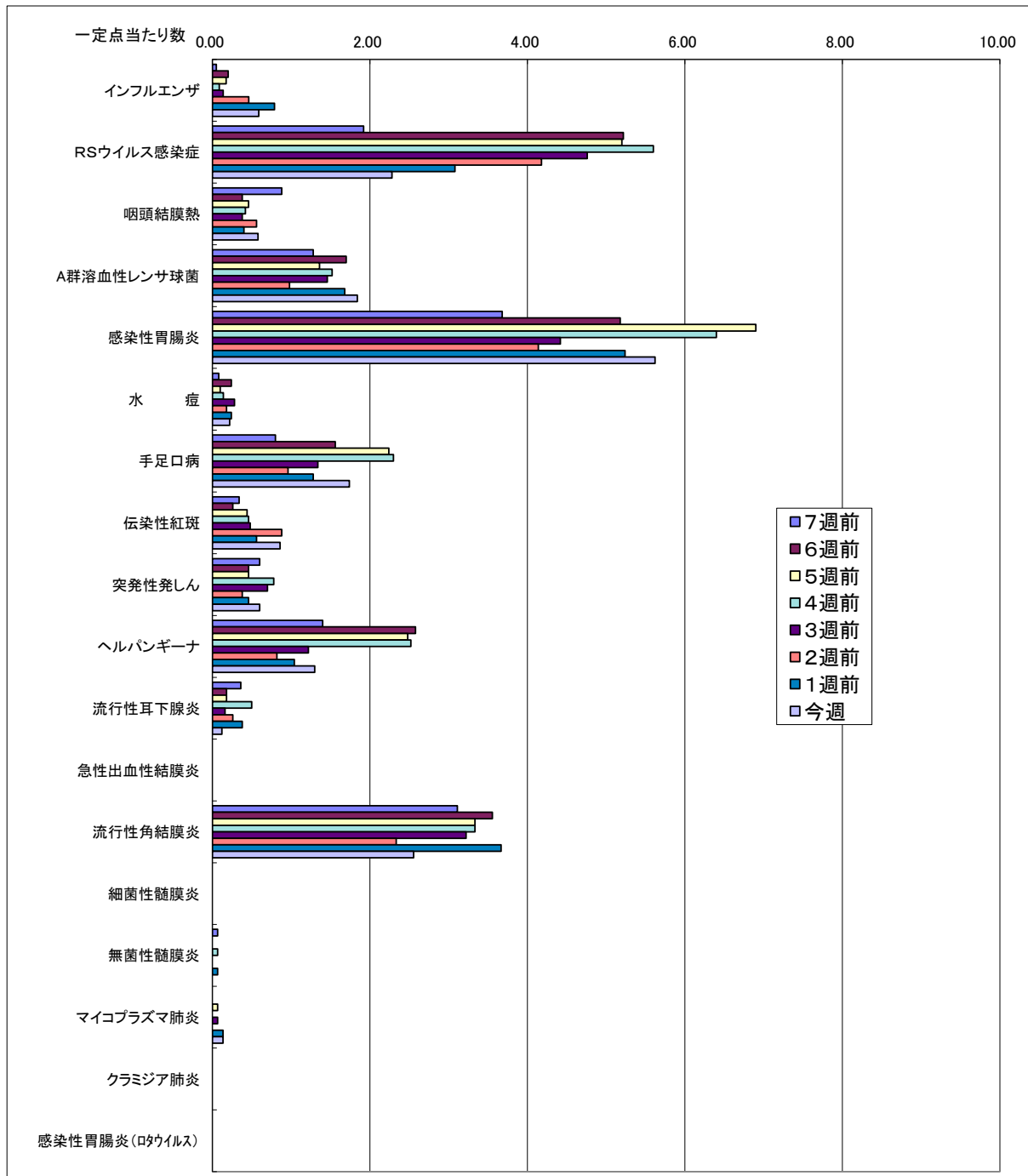

※一定点当たりの数値が10.00を超えた場合の推移は前の表で確認してください。

保健所別発生状況（インフルエンザ・小児科・眼科・基幹定点）

第41週

保健所名	インフルエンザ	RSウイルス 感染症	咽頭 結膜熱	A群溶血性 連鎖球菌咽頭 炎	感染性 胃腸炎	水痘	手足口病	伝染性 紅斑	突発性 発しん	ヘルパン ギーナ	流行性 耳下腺炎	急性 出血性 結膜炎	流行性 角結膜炎	細菌性 髄膜炎	無菌性 髄膜炎	マイコプラズ マ 肺炎	クラミジア 肺炎	感染性 胃腸炎 (ロタウイルス)
1 熊本市保健所	27	24	8	27	59	0	11	17	7	10	0	0	19	0	0	0	0	0
2 山鹿保健所	0	1	0	0	38	0	1	1	1	0	0	0	0	0	0	0	0	0
3 菊池保健所	2	21	11	17	76	1	26	7	5	13	0	0	1	0	0	0	0	0
4 阿蘇保健所	0	0	0	1	0	0	0	0	0	0	0	0	0	0	0	0	0	0
5 御船保健所	0	0	0	3	25	4	1	0	0	4	0	0	0	0	0	0	0	0
6 八代保健所	4	15	2	6	12	0	0	0	4	7	2	0	0	0	0	0	0	0
7 水俣保健所	1	13	0	1	1	0	1	2	1	1	0	0	0	0	0	2	0	0
8 人吉保健所	5	9	0	8	10	1	1	3	2	5	0	0	0	0	0	0	0	0
9 有明保健所	2	15	0	5	41	5	42	13	5	8	0	0	2	0	0	0	0	0
10 宇城保健所	6	14	6	13	8	0	2	0	4	9	4	0	0	0	0	0	0	0
11 天草保健所	0	2	2	11	11	0	2	0	1	8	0	0	1	0	0	0	0	0
計	47	114	29	92	281	11	87	43	30	65	6	0	23	0	0	2	0	0

保健所別一定点当り患者報告数

保健所名	インフルエンザ	RSウイルス 感染症	咽頭 結膜熱	A群溶連菌 咽頭炎	感染性 胃腸炎	水痘	手足口病	伝染性 紅斑	突発性 発しん	ヘルパン ギーナ	流行性 耳下腺炎	急性 出血性 結膜炎	流行性 角結膜炎	細菌性 髄膜炎	無菌性 髄膜炎	マイコプラズ マ 肺炎	クラミジア 肺炎	感染性 胃腸炎 (ロタウイルス)
1 熊本市保健所	1.08	1.50	0.50	1.69	3.69	0.00	0.69	1.06	0.44	0.63	0.00	0.00	3.80	0.00	0.00	0.00	0.00	0.00
2 山鹿保健所	0.00	0.50	0.00	0.00	19.00	0.00	0.50	0.50	0.50	0.00	0.00	-	-	0.00	0.00	0.00	0.00	0.00
3 菊池保健所	0.25	4.20	2.20	3.40	15.20	0.20	5.20	1.40	1.00	2.60	0.00	0.00	1.00	0.00	0.00	0.00	0.00	0.00
4 阿蘇保健所	0.00	0.00	0.00	0.50	0.00	0.00	0.00	0.00	0.00	0.00	0.00	-	-	0.00	0.00	0.00	0.00	0.00
5 御船保健所	0.00	0.00	0.00	1.00	8.33	1.33	0.33	0.00	0.00	1.33	0.00	-	-	0.00	0.00	0.00	0.00	0.00
6 八代保健所	0.57	3.75	0.50	1.50	3.00	0.00	0.00	0.00	1.00	1.75	0.50	0.00	0.00	0.00	0.00	0.00	0.00	0.00
7 水俣保健所	0.33	6.50	0.00	0.50	0.50	0.00	0.50	1.00	0.50	0.50	0.00	-	-	0.00	0.00	2.00	0.00	0.00
8 人吉保健所	1.00	3.00	0.00	2.67	3.33	0.33	0.33	1.00	0.67	1.67	0.00	-	-	0.00	0.00	0.00	0.00	0.00
9 有明保健所	0.25	3.00	0.00	1.00	8.20	1.00	8.40	2.60	1.00	1.60	0.00	0.00	2.00	0.00	0.00	0.00	0.00	0.00
10 宇城保健所	1.00	3.50	1.50	3.25	2.00	0.00	0.50	0.00	1.00	2.25	1.00	-	-	0.00	0.00	0.00	0.00	0.00
11 天草保健所	0.00	0.50	0.50	2.75	2.75	0.00	0.50	0.00	0.25	2.00	0.00	0.00	1.00	0.00	0.00	0.00	0.00	0.00
平均	0.59	2.28	0.58	1.84	5.62	0.22	1.74	0.86	0.60	1.30	0.12	0.00	2.56	0.00	0.00	0.13	0.00	0.00

