

熊本県林業統計要覧

(平成30年度(2018年度)版)



令和2年(2020年)6月

熊本県農林水産部

利 用 さ れ る 方 々 へ

- 1 この統計は、平成 30 年度（2018 年度）の事業実績と平成 31 年（2019 年）3 月 31 日現在の現況を収録表示することを原則としています。
- 2 本資料の大部分は、林務関係各課及び自然保護課の資料によっておりますが、一部、九州森林管理局、（社）熊本県林業公社等からの資料等を使用しています。
- 3 数字の単位未満は、四捨五入することを原則としていますので、総数が一致しない場合があります。
- 4 本書中に使用した記号の用法は次のとおりです。
 - 〔－〕 概要事実のないものまたは皆無のもの
 - 〔0〕 単位に満たないもの
- 5 この統計資料についての問い合わせは以下へご連絡下さい。

熊本県農林水産部農林水産政策課
電話 096-333-2364

目 次

1 県の概況	1
1-1 熊本県の概況	2
1-2 市町村別総生産	6
1-3 生産林業所得・林業産出額	8
2 森林資源	9
2-1 森林の現況	10
2-2 所有形態別面積一覧表	12
2-3 民有林林種・樹種別面積・蓄積表	20
2-4 国有林市町村別面積・蓄積表	28
2-5 民有林林種・樹種別年齢構成	32
3 治山・保安林・自然公園	37
3-1 概 要	38
3-2 治山事業実績表	40
3-3 保安林面積現況表	50
3-4 流域別保安林面積現況表	58
3-5 自然公園現況表	60
3-6 林地開発許可の現況	64
4 造林・種苗	69
4-1 概 要	70
4-2 民有林市町村別造林種別造林実績表	72
4-3 民有林市町村別樹種別造林実績表	76
4-4 民有林除間伐実績表	78
4-5 県営種子採取実績表	80
4-6 苗木生産実績表	81
5 森林保護・保険	83
5-1 市町村別森林害虫等駆除実績表	84
5-2 森林保険契約高と損害てん補実績	86
6 林道・作業道	89
6-1 概 要	91
6-2 幅員別林道現況表	92
6-3 林道事業実績表	96
6-4 作業道実績表	104
7 林産物・木材関連工業	109
7-1 概 要	111
7-2 木材価格の推移	120
7-3 素材の状況等	122
7-4 製材品の状況等	129
7-5 港別の木材輸出状況等（丸太、製材）	136
7-6 木造住宅の建設状況等	140

8	特用林産物・樹芸林業	145
8-1	概 要	146
8-2	特用林産物の生産状況	148
8-3	樹芸緑化木生産状況	150
9	入会林野整備	153
9-1	概 要	154
9-2	入会林野整備状況表	155
10	林業金融	157
10-1	日本政策金融公庫資金（林業関係）貸付実績	158
10-2	農林漁業信用基金（林業部門）出資・債務保証一覧	160
10-3	林業・木材産業改善資金市町村別貸付状況	161
10-4	木材産業等高度化推進資金貸付実績	162
11	森林組合	165
11-1	森林組合現況一覧	166
11-2	森林組合別雇用労働者の状況	166
12	林業労働	169
12-1	概 要	171
12-2	国勢調査による林業就業者数、新規就業者数	172
12-3	認定事業体数	178
12-4	林業労働災害発生状況の推移	179
13	林業普及	181
13-1	概 要	183
13-2	林業研究グループ	183
13-3	指導林家等の人数	185
14	林業機械	187
14-1	概 要	188
14-2	主要林業機械保有台数	188
15	県有林	191
15-1	概 要	193
15-2	県有林現況表	194
15-3	県有林造林実績一覧表	198
15-4	県有林材処分実績表	202
15-5	純県分収別立木素材別処分内訳	204
16	林業公社	207
16-1	市町村別公社分収林契約実績表	208
16-2	市町村別・樹種別公社造林実績表	210
17	その他	213
17-1	振興山村一覧	214
17-2	過疎公示地域の推移	216
17-3	離島振興地域	218
17-4	半島振興対策実施地域	218

1 県 の 概 況

1-1 熊本県の概況

区分 市町村	世帯数 (世帯)	人口(人)			人口密度 (人/km ²)	農家数 (戸)	林業 経営体数 (戸)	土地面積 (ha)
		男	女	計				
出典		※1			—	※2		※3
県計	718,125	829,423	927,019	1,756,442	237.1	58,414	2,754	740,935
熊本市	323,607	348,862	390,694	739,556	1,894.7	6,649	42	39,032
熊本管内計	323,607	348,862	390,694	739,556	1,894.7	6,649	42	39,032
宇土市	13,548	17,435	19,091	36,526	491.6	1,177	14	7,430
宇城市	21,875	27,672	30,660	58,332	309.3	2,697	9	18,861
美里町	3,535	4,470	5,108	9,578	66.5	1,170	53	14,400
宇城管内計	38,958	49,577	54,859	104,436	256.7	5,044	76	40,691
荒尾市	20,852	24,265	27,665	51,930	905.2	745	2	5,737
玉名市	25,206	30,934	34,555	65,489	429.2	3,527	6	15,260
玉東町	1,814	2,411	2,691	5,102	209.7	409	2	2,433
南関町	3,512	4,380	4,852	9,232	134.0	1,058	12	6,892
長洲町	6,351	7,631	7,873	15,504	797.9	380	—	1,943
和水町	3,483	4,476	5,075	9,551	96.7	1,241	58	9,878
玉名管内計	61,218	74,097	82,711	156,808	372.1	7,360	80	42,143
山鹿市	19,411	23,592	26,807	50,399	168.2	3,629	151	29,969
鹿本管内計	19,411	23,592	26,807	50,399	168.2	3,629	151	29,969
菊池市	17,499	22,426	24,767	47,193	170.5	2,885	164	27,685
合志市	22,179	29,403	31,594	60,997	1,146.8	699	1	5,319
大津町	13,430	16,869	17,342	34,211	345.2	652	28	9,910
菊陽町	16,962	20,762	21,630	42,392	1,131.7	482	1	3,746
菊池管内計	70,070	89,460	95,333	184,793	396.0	4,718	194	46,660
阿蘇市	10,223	12,153	13,742	25,895	68.8	1,742	156	37,630
南小国町	1,670	1,823	2,037	3,860	33.3	479	174	11,590
小国町	3,015	3,251	3,558	6,809	49.7	664	195	13,694
産山村	529	733	694	1,427	23.5	232	73	6,081
高森町	2,475	2,848	3,137	5,985	34.2	478	127	17,506
西原村	2,327	3,184	3,313	6,497	84.1	501	47	7,722
南阿蘇村	4,467	5,154	5,367	10,521	76.6	1,132	35	13,732
阿蘇管内計	24,706	29,146	31,848	60,994	56.5	5,228	807	107,955
御船町	6,248	7,865	8,745	16,610	167.7	934	23	9,903
嘉島町	3,359	4,431	4,791	9,222	553.9	454	1	1,665
益城町	11,263	15,413	16,735	32,148	489.5	927	7	6,568
甲佐町	3,678	4,818	5,413	10,231	176.6	930	20	5,793
山都町	5,448	6,645	7,346	13,991	25.7	2,374	388	54,467
上益城管内計	29,996	39,172	43,030	82,202	104.9	5,619	439	78,396
八代市	49,426	58,070	66,851	124,921	183.3	4,185	114	68,136
氷川町	3,886	5,281	6,169	11,450	343.2	765	4	3,336
八代管内計	53,312	63,351	73,020	136,371	190.8	4,950	118	71,472

耕地地面積 (ha)			林野面積 (ha)			その他 (ha)	比率 (%)	
計	田	畑	計	国有林	民有林		耕地	林野
※4			※5			※6	—	
110,600	68,100	42,500	460,829	63,354	397,475	169,506	15	62
11,370	8,070	3,300	6,247	1,643	4,604	21,415	29	16
11,370	8,070	3,300	6,247	1,643	4,604	21,415	29	16
1,831	1,320	511	2,902	426	2,476	2,697	25	39
5,620	3,240	2,380	5,972	338	5,635	7,269	30	32
1,210	820	390	10,439	1,937	8,502	2,751	8	72
8,661	5,380	3,281	19,314	2,701	16,613	12,716	21	47
1,422	667	755	911		911	3,404	25	16
6,340	4,600	1,740	2,581	92	2,490	6,339	42	17
767	194	573	762	70	692	904	32	31
1,455	823	632	3,380		3,380	2,057	21	49
677	565	112	34		34	1,233	35	2
1,963	972	991	5,161		5,161	2,754	20	52
12,624	7,821	4,803	12,829	162	12,667	16,690	30	30
6,960	4,280	2,680	15,489	1,990	13,498	7,520	23	52
6,960	4,280	2,680	15,489	1,990	13,498	7,520	23	52
5,900	3,750	2,150	15,225	2,569	12,657	6,560	21	55
2,164	914	1,250	602		602	2,553	41	11
2,196	876	1,320	4,582	307	4,274	3,132	22	46
1,431	780	651	341		341	1,974	38	9
11,691	6,320	5,371	20,750	2,876	17,874	14,219	25	44
9,260	4,590	4,670	21,145	1,440	19,705	7,225	25	56
1,036	461	575	9,278	296	8,983	1,276	9	80
1,548	657	891	10,648	394	10,254	1,498	11	78
938	301	637	4,221		4,221	922	15	69
2,423	403	2,020	13,350	821	12,528	1,733	14	76
1,131	259	872	4,637	625	4,011	1,954	15	60
3,180	2,050	1,130	7,421	610	6,811	3,131	23	54
19,516	8,721	10,795	70,699	4,186	66,513	17,740	18	65
1,444	1,010	434	5,569	411	5,158	2,890	15	56
806	743	63	—		—	859	48	—
2,240	1,170	1,070	1,913	164	1,749	2,415	34	29
1,211	781	430	2,557		2,557	2,025	21	44
5,030	2,750	2,280	39,173	10,556	28,618	10,264	9	72
10,731	6,454	4,277	49,212	11,131	38,082	18,453	14	63
7,265	6,630	635	50,070	9,868	40,202	10,801	11	73
1,569	1,360	209	339	82	257	1,428	47	10
8,834	7,990	844	50,409	9,950	40,458	12,229	12	71

区 分	世帯数 (世帯)	人口 (人)			人口密度 (人/km ²)	農家数 (戸)	林業 経営体数 (戸)	土地面積 (ha)
		男	女	計				
市町村		※ 1			—	※ 2		※ 3
出典								
水 俣 市	10,367	11,209	13,038	24,247	148.5	902	80	16,329
芦 北 町	6,354	7,761	8,871	16,632	71.1	1,626	132	23,398
津 奈 木 町	1,695	2,062	2,360	4,422	129.7	389	38	3,409
芦北管内計	18,416	21,032	24,269	45,301	105.0	2,917	250	43,136
人 吉 市	13,710	14,990	17,535	32,525	154.5	1,111	53	21,055
錦 町	3,631	4,899	5,405	10,304	121.2	847	6	8,504
多良木町	3,473	4,300	4,900	9,200	55.5	1,011	54	16,586
湯 前 町	1,466	1,770	2,015	3,785	78.3	364	24	4,837
水 上 村	798	998	1,130	2,128	11.1	284	32	19,096
相 良 村	1,487	1,976	2,254	4,230	44.7	523	17	9,454
五 木 村	453	464	512	976	3.9	86	40	25,292
山 江 村	1,149	1,528	1,783	3,311	27.3	379	22	12,119
球 磨 村	1,314	1,617	1,804	3,421	16.5	461	85	20,758
あさぎり町	5,333	6,922	8,070	14,992	94.0	1,144	18	15,956
球磨管内計	32,814	39,464	45,408	84,872	55.2	6,210	351	153,657
上天草市	10,062	11,798	13,412	25,210	198.6	894	4	12,691
天 草 市	32,702	36,421	41,793	78,214	114.4	4,730	209	68,378
苓 北 町	2,853	3,451	3,835	7,286	107.8	466	33	6,757
天草管内計	45,617	51,670	59,040	110,710	126.1	6,090	246	87,826
全県合計	718,125	829,423	927,019	1,756,442	237.1	58,414	2,754	740,935

※ 1 熊本県推計人口調査結果報告 (H30. 10. 1現在)

※ 2 2015年世界農林業センサス

※ 3 国勢調査 (平成27年)

※ 4 平成30～令和元年 第66次熊本農林水産統計年報 耕地面積

数値は四捨五入しており、市町村値が都道府県合計と一致しないことがある。

※ 5 熊本県民有林資源調査書 (平成31年4月) 及び九州森林管理局資料

※ 6 土地面積から耕地面積 (田及び畑の合計) 及び林野面積を差し引いた数値

耕地地面積 (ha)			林野面積 (ha)			その他 (ha)	比率 (%)	
計	田	畑	計	国有林	民有林		耕地	林野
※ 4			※ 5			※ 6	—	
930	364	566	12,129	1,755	10,373	3,270	6	74
1,522	819	703	18,342	2,581	15,760	3,534	7	78
300	122	178	2,181	16	2,165	928	9	64
2,752	1,305	1,447	32,651	4,353	28,299	7,733	6	76
1,500	967	533	15,947	5,862	10,084	3,608	7	76
1,667	1,310	357	4,870	1,773	3,097	1,967	20	57
1,666	1,380	286	13,235	2,230	11,004	1,685	10	80
581	513	68	3,586	2,187	1,399	670	12	74
380	247	133	17,542	1,999	15,544	1,174	2	92
795	453	342	6,986	1,349	5,637	1,673	8	74
78	23	55	23,851	2,552	21,299	1,363	0	94
438	208	230	10,510	1,185	9,326	1,171	4	87
603	227	376	18,180	1,682	16,498	1,975	3	88
2,942	2,530	412	10,536	2,383	8,153	2,478	18	66
10,650	7,858	2,792	125,244	23,202	102,041	17,763	7	82
1,186	589	597	7,614	254	7,360	3,891	9	60
5,070	3,060	2,010	46,214	892	45,322	17,094	7	68
641	293	348	4,157	14	4,143	1,959	9	62
6,897	3,942	2,955	57,986	1,160	56,825	22,943	8	66
110,600	68,100	42,500	460,829	63,354	397,475	169,506	15	62

1-2 市町村別総生産

単位：千円

区分 市町村	市町村別総生産額					市町村民所得
		農業	林業	水産業	その他	
県計	6,067,338,808	173,549,086	12,460,978	26,446,050	5,854,882,694	4,613,394,582
熊本市	2,543,943,999	25,504,802	325,729	6,513,420	2,511,600,048	2,138,895,324
熊本管内計	2,543,943,999	25,504,802	325,729	6,513,420	2,511,600,048	2,138,895,324
宇土市	110,900,916	2,671,450	69,710	1,273,724	106,886,032	89,491,554
宇城市	192,780,249	10,256,534	167,906	38,926	182,316,883	137,856,544
美里町	20,894,753	916,900	250,075	※1	19,727,778	19,665,556
宇城管内計	324,575,918	13,844,884	487,691	1,312,650	308,930,693	247,013,654
荒尾市	107,820,168	1,204,717	26,373	216,075	106,373,003	113,548,828
玉名市	181,779,176	12,770,410	212,680	1,326,496	167,469,590	160,768,140
玉東町	9,982,902	1,418,422	23,574		8,540,906	11,736,742
南関町	49,262,486	1,004,843	229,569		48,028,074	22,865,848
長洲町	78,450,836	492,122	968	193,331	77,764,415	37,349,045
和水町	29,310,088	2,163,861	288,227	※1	26,858,000	23,089,469
玉名管内計	456,605,655	19,054,375	781,391	1,735,902	435,033,987	369,358,072
山鹿市	149,870,255	9,725,079	735,891	43,223	139,366,062	116,084,706
鹿本管内計	149,870,255	9,725,079	735,891	43,223	139,366,062	116,084,706
菊池市	191,248,461	15,208,135	572,772	5,846	175,461,708	118,344,910
合志市	247,763,458	3,592,917	16,218		244,154,323	163,675,979
大津町	153,851,007	2,859,262	132,814		150,858,931	97,408,218
菊陽町	252,276,308	2,352,834	9,831		249,913,643	130,526,516
菊池管内計	845,139,233	24,013,148	731,635	5,846	820,388,604	509,955,623
阿蘇市	118,980,707	7,282,281	513,164	※1	111,185,262	63,630,866
南小国町	12,606,740	595,423	241,611		11,769,706	9,286,090
小国町	21,547,378	1,283,581	316,986		19,946,811	16,284,778
産山村	5,122,259	640,458	121,677		4,360,124	3,120,638
高森町	16,942,393	1,441,599	325,202	41,562	15,134,030	13,910,750
西原村	44,766,885	1,447,663	122,490		43,196,732	16,769,277
南阿蘇村	41,668,361	2,434,359	180,472		39,053,530	23,820,791
阿蘇管内計	261,634,723	15,125,364	1,821,602	41,562	244,646,195	146,823,190
御船町	49,862,296	1,470,137	183,493		48,208,666	37,142,522
嘉島町	59,361,993	694,342	68	55,371	58,612,212	28,188,797
益城町	136,070,181	3,463,319	52,208		132,554,654	77,915,676
甲佐町	29,755,590	1,650,566	81,767	295,478	27,727,779	22,808,222
山都町	39,811,003	5,768,653	1,018,664	2,883	33,020,803	30,092,817
上益城管内計	314,861,063	13,047,017	1,336,200	353,732	300,124,114	196,148,034
八代市	423,523,889	21,996,622	1,087,381	197,927	400,241,959	311,241,219
氷川町	25,704,709	3,985,016	9,290	1,706	21,708,697	27,016,860
八代管内計	449,228,598	25,981,638	1,096,671	199,633	421,950,656	338,258,079
水俣市	85,155,264	814,061	274,432	5,287	84,061,484	53,472,561
芦北町	40,379,828	1,987,228	423,929	121,081	37,847,590	33,160,865
津奈木町	8,047,561	378,549	56,305	235,711	7,376,996	8,487,034
芦北管内計	133,582,653	3,179,838	754,666	362,079	129,286,070	95,120,460

単位：千円

区分 市町村	市町村別総生産額				市町村民所得	
	農業	林業	水産業	その他		
人吉市	114,034,737	2,181,701	337,265	38,769	111,477,002	79,597,469
錦町	35,389,097	3,838,656	91,972	4,882	31,453,587	25,154,645
多良木町	25,846,484	2,267,312	313,960	4,773	23,260,439	23,495,687
湯前町	7,504,474	911,638	43,740	2,310	6,546,786	7,486,291
水上村	6,360,144	249,714	412,434	3,430	5,694,566	4,057,708
相良村	8,639,596	1,034,108	173,096	34,645	7,397,747	8,851,128
五木村	5,116,652	23,660	564,767	8,648	4,519,577	2,783,838
山江村	9,620,040	313,820	259,187	4,886	9,042,147	9,956,409
球磨村	7,802,299	614,076	446,799	90,862	6,650,562	6,609,207
あさぎり町	33,870,384	4,509,628	287,736	8,297	29,064,723	34,121,638
球磨管内計	254,183,907	15,944,313	2,930,956	201,502	235,107,136	202,114,020
上天草市	69,713,681	1,470,683	185,907	4,933,514	63,123,577	59,895,797
天草市	213,255,926	5,571,245	1,166,463	10,613,534	195,904,684	174,974,845
苓北町	50,743,195	1,086,700	106,176	129,453	49,420,866	18,752,778
天草管内計	333,712,803	8,128,628	1,458,546	15,676,501	308,449,128	253,623,420
全県合計	6,067,338,808	173,549,086	12,460,978	26,446,050	5,854,882,694	4,613,394,582

資料：平成29年度市町村民所得推計報告書

注)表中、※1の表示がある場合は、「水産業」計数が秘匿値となるため、「林業」に合算して計上している。
各市町村の「市町村別総生産額」を合計したものであり、県合計額は公表額と一致しない。

1-3 生産林業所得・林業産出額

(単位：千万円)

年次	生産林業所得	林業産出額 (林業粗生産額)
昭和50	2,594	3,173
51	2,578	3,215
52	2,528	3,261
53	2,493	3,224
54	2,863	3,624
55	2,826	3,594
56	2,410	3,118
57	2,250	2,913
58	2,024	2,656
59	1,919	2,522
60	1,820	2,394
61	1,857	2,444
62	2,239	2,894
63	2,214	2,868
平成元	2,210	2,855
2	2,347	3,027
3	2,222	2,870
4	1,647	2,422
5	1,712	2,507
6	1,735	2,544
7	1,636	2,396
8	1,686	2,459
9	1,553	2,273
10	1,169	1,732
11	1,278	1,895
12	1,107	1,656
13	1,011	1,516
14	880	1,329
15	964	1,447
16	899	1,378
17	847	1,315
18	943	1,453
19	1,004	1,546
20	909	1,406
21	786	1,220
22	863	1,347
23	912	1,437
24	861	1,364
25	1,012	1,589
26	1,138	1,654
27	-	1,541
28	-	1,517
29	-	1,521
30	-	1,594

資料：農林水産省「生産林業所得統計報告書」

(注1) 平成13年次より、統計項目が「林業粗生産額」から「林業産出額」に変更されている。

(注2) 平成27年次から、都道府県別の生産林業所得は公表されていない。

2 森林資源

2 - 1 森林の現況

平成31年4月現在の森林の総面積は、461,040haであり、民有林397,475ha（86%）、国有林63,565ha（14%）、土地利用面積に対する森林面積の割合は62%を占めている。

民有林の所有形態は、公有林51,927ha（13%）、私有林345,547ha（87%）となっている。

民有林の林種区分は面積で見ると、人工林241,577ha（61%）、天然林125,640ha（32%）となっている。

でいう国有林面積には、林野庁以外の省庁所管の森林面積を含むが、その内訳は以下のとおり。

単位：ha

管轄省庁	市町村	森林面積			備 考
		人工林	天然林	合計	
防 衛 省	山 都 町	78.00	107.00	185.00	
	合 志 市	7.00	19.00	26.00	
合 計		85.00	126.00	211.00	

森林面積	461,040
国有林	63,565
県有林	10,947
市町村有林	40,980
私有林	345,547

熊本県の所有形態別森林面積

森林面積：461,040ha

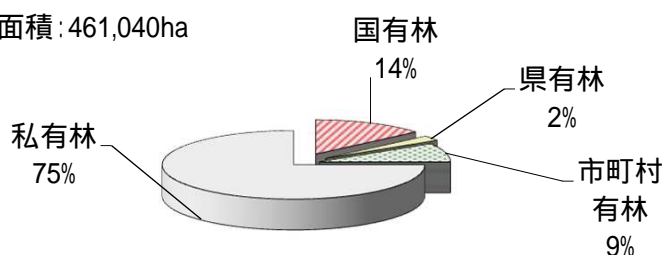

国有林人工林	37,928
国有林天然林	23,144
国有林その他	2,493
民有林人工林	241,578
民有林天然林	125,641
民有林その他	30,256
合計	461,040

人工林・天然林の割合

人工林面積：280千ha、天然林面積：149千ha、その他：33千ha

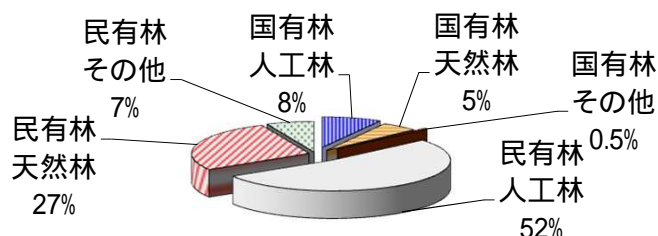

スギ	138,045
ヒノキ	90,970
マツ	6,107
クヌギ	15,811
広葉樹等	116,285
竹林	10,114
未立木地等	20,143
合計	397,475

民有林の樹種別面積
民有林(国有林以外)の面積:397,475ha

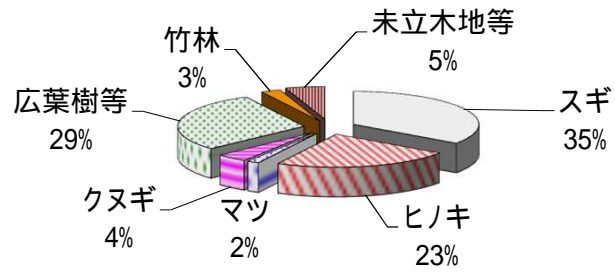

2 - 2 所有形態別面積一覽表

区分 市町村	総数	国 有 林			総数	公 総数
		総数	林野庁所管	他省庁所管		
平成26年度	461,847.74	63,670.83	63,459.83	211.00	398,176.91	52,065.45
平成27年度	461,857.73	63,670.05	63,459.05	211.00	398,187.68	51,764.79
平成28年度	461,761.84	63,670.05	63,459.05	211.00	398,091.79	52,056.84
平成29年度	460,948.75	63,565.19	63,354.19	211.00	397,383.56	51,933.62
平成30年度	461,039.88	63,565.19	63,354.19	211.00	397,474.69	51,927.22
熊本市	6,246.94	1,642.67	1,642.67		4,604.27	112.41
熊本管内計	6,246.94	1,642.67	1,642.67		4,604.27	112.41
宇土市	2,902.25	425.90	425.90		2,476.35	2.73
宇城市	5,972.23	337.67	337.67		5,634.56	189.38
美里町	10,439.42	1,937.37	1,937.37		8,502.05	413.96
宇城管内計	19,313.90	2,700.94	2,700.94		16,612.96	606.07
荒尾市	911.36				911.36	80.80
玉名市	2,581.26	91.58	91.58		2,489.68	258.18
玉東町	762.28	70.02	70.02		692.26	63.92
南関町	3,380.03				3,380.03	55.84
長洲町	33.50				33.50	
和水町	5,160.61				5,160.61	106.32
玉名管内計	12,829.04	161.60	161.60		12,667.44	565.06
山鹿市	15,488.82	1,990.45	1,990.45		13,498.37	1,204.82
鹿本管内計	15,488.82	1,990.45	1,990.45		13,498.37	1,204.82
菊池市	15,225.35	2,568.50	2,568.50		12,656.85	1,331.53
合志市	627.95	26.00		26.00	601.95	13.26
大津町	4,581.52	307.47	307.47		4,274.05	1,398.36
菊陽町	340.75				340.75	
菊池管内計	20,775.57	2,901.97	2,875.97	26.00	17,873.60	2,743.15
阿蘇市	21,145.03	1,439.65	1,439.65		19,705.38	5,554.22
南小国町	9,278.40	295.63	295.63		8,982.77	3,042.63
小国町	10,647.70	393.63	393.63		10,254.07	463.09
産山村	4,220.65				4,220.65	1,192.74
高森町	13,349.74	821.34	821.34		12,528.40	806.75
西原村	4,636.57	625.28	625.28		4,011.29	1,283.76
南阿蘇村	7,420.98	610.12	610.12		6,810.86	1,975.64
阿蘇管内計	70,699.07	4,185.65	4,185.65		66,513.42	14,318.83
御船町	5,568.98	411.29	411.29		5,157.69	139.14
嘉島町	-				-	
益城町	1,913.07	163.81	163.81		1,749.26	136.23
甲佐町	2,556.91				2,556.91	52.15
山都町	39,358.26	10,740.61	10,555.61	185.00	28,617.65	2,003.93
上益城管内計	49,397.22	11,315.71	11,130.71	185.00	38,081.51	2,331.45
八代市	50,069.96	9,868.27	9,868.27		40,201.69	1,805.85
氷川町	338.89	82.22	82.22		256.67	10.95
八代管内計	50,408.85	9,950.49	9,950.49		40,458.36	1,816.80

単位：h a

有 林		民 有 林					
県有林	市町村有林	総数	個人有	私有林			
				集落有	共有	組合有	団体有
11,396.31	40,669.14	346,111.46	248,881.69	8,388.37	34,339.89	5,773.64	997.07
11,029.10	40,735.69	346,422.89	248,233.08	8,120.74	34,428.95	5,784.92	1,066.21
10,893.34	41,163.50	346,034.95	247,352.35	7,187.83	35,452.20	5,740.67	1,174.72
10,989.19	40,944.43	345,449.94	245,197.37	6,944.86	38,536.79	5,787.83	1,141.47
10,946.84	40,980.38	345,547.47	245,154.72	6,919.34	38,466.96	5,782.15	1,133.54
27.63	84.78	4,491.86	3,677.39	137.41	352.51	1.31	25.76
27.63	84.78	4,491.86	3,677.39	137.41	352.51	1.31	25.76
	2.73	2,473.62	2,272.04	47.92	63.75		
59.54	129.84	5,445.18	4,644.90	45.15	334.10	5.05	21.65
136.31	277.65	8,088.09	6,571.26	15.86	955.45	5.29	1.66
195.85	410.22	16,006.89	13,488.20	108.93	1,353.30	10.34	23.31
	80.80	830.56	745.83	4.37	45.63	11.19	
2.05	256.13	2,231.50	1,816.77	9.30	176.91	1.50	1.13
20.36	43.56	628.34	591.55	23.44	0.31		
13.44	42.40	3,324.19	2,828.61	0.76	191.85	0.94	31.32
		33.50	20.54		12.96		
13.52	92.80	5,054.29	4,520.29	4.16	291.50	4.02	19.34
49.37	515.69	12,102.38	10,523.59	42.03	719.16	17.65	51.79
103.45	1,101.37	12,293.55	9,475.66	261.70	1,569.41	10.55	133.06
103.45	1,101.37	12,293.55	9,475.66	261.70	1,569.41	10.55	133.06
254.61	1,076.92	11,325.32	9,341.18	326.47	744.28	86.36	16.37
	13.26	588.69	453.61	1.69	119.98	10.36	
326.15	1,072.21	2,875.69	1,796.65	4.53	138.48	312.21	18.58
		340.75	302.75	1.03	10.51		0.58
580.76	2,162.39	15,130.45	11,894.19	333.72	1,013.25	408.93	35.53
631.34	4,922.88	14,151.16	8,690.00	697.40	2,525.72	1,138.16	4.93
132.49	2,910.14	5,940.14	3,811.45	15.58	1,363.70	648.47	7.18
	463.09	9,790.98	7,317.40	943.32	1,054.05	84.76	192.60
26.05	1,166.69	3,027.91	2,392.28	103.43	318.99	124.39	0.77
346.30	460.45	11,721.65	9,530.52	192.33	602.56	190.93	5.24
111.74	1,172.02	2,727.53	1,359.07	587.21	12.95	25.52	22.79
665.01	1,310.63	4,835.22	1,851.17	25.97	667.01	1,082.18	36.23
1,912.93	12,405.90	52,194.59	34,951.89	2,565.24	6,544.98	3,294.41	269.74
	139.14	5,018.55	4,658.50	8.05	132.45	6.27	0.25
1.55	134.68	1,613.03	1,380.38	11.62	21.69		
1.95	50.20	2,504.76	2,166.59	1.17	237.37	1.55	0.06
524.79	1,479.14	26,613.72	21,410.68	2,314.56	1,524.09	196.14	59.39
528.29	1,803.16	35,750.06	29,616.15	2,335.40	1,915.60	203.96	59.70
1,151.06	654.79	38,395.84	28,689.98	414.31	3,688.42	11.98	11.92
	10.95	245.72	233.29	1.37	10.28		
1,151.06	665.74	38,641.56	28,923.27	415.68	3,698.70	11.98	11.92

単位：h a

区 分				
	会社有	公社有	旧公団有 [※]	その他
市町村				
平成26年度	22,275.63	9,005.66	14,253.01	2,196.50
平成27年度	23,043.51	8,979.78	14,250.91	2,514.79
平成28年度	23,369.66	8,977.21	14,340.60	2,439.71
平成29年度	22,179.74	8,959.10	14,391.35	2,311.43
平成30年度	22,395.33	8,963.26	14,505.11	2,227.06
熊本市	119.87			177.61
熊本管内計	119.87	-	-	177.61
宇土市	27.18	61.13		1.60
宇城市	294.68	83.38		16.27
美里町	352.89	25.32	114.90	45.46
宇城管内計	674.75	169.83	114.90	63.33
荒尾市	14.08			9.46
玉名市	153.97			71.92
玉東町	12.81			0.23
南関町	252.28			18.43
長洲町				
和水町	191.34			23.64
玉名管内計	624.48	-	-	123.68
山鹿市	478.54	209.26	112.24	43.13
鹿本管内計	478.54	209.26	112.24	43.13
菊池市	747.10	24.58	15.26	23.72
合志市	1.19			1.86
大津町	415.22	36.82	99.50	53.70
菊陽町	24.45			1.43
菊池管内計	1,187.96	61.40	114.76	80.71
阿蘇市	480.51		571.01	43.43
南小国町	42.75		34.45	16.56
小国町	92.28		39.48	67.09
産山村	39.85		4.15	44.05
高森町	426.94	330.19	363.97	78.97
西原村	212.80	33.09	458.42	15.68
南阿蘇村	238.55		863.75	70.36
阿蘇管内計	1,533.68	363.28	2,335.23	336.14
御船町	109.43	99.13		4.47
嘉島町				
益城町	32.77	66.10	97.13	3.34
甲佐町	85.70	7.70		4.62
山都町	394.50	77.10	609.28	27.98
上益城管内計	622.40	250.03	706.41	40.41
八代市	2,214.54	3,015.68	314.14	34.87
氷川町				0.78
八代管内計	2,214.54	3,015.68	314.14	35.65

区 分 市町村	総 数	国 有 林			総数	公 総数
		総数	林野庁所管	他省庁所管		
水 俣 市	12,128.76	1,755.27	1,755.27		10,373.49	702.31
芦 北 町	18,341.76	2,581.31	2,581.31		15,760.45	806.82
津 奈 木 町	2,180.89	16.23	16.23		2,164.66	357.25
芦北管内計	32,651.41	4,352.81	4,352.81		28,298.60	1,866.38
人 吉 市	15,946.73	5,862.38	5,862.38		10,084.35	2,301.65
錦 町	4,869.73	1,772.97	1,772.97		3,096.76	1,232.34
多良木町	13,234.70	2,230.40	2,230.40		11,004.30	1,998.17
湯 前 町	3,586.31	2,187.01	2,187.01		1,399.30	820.61
水 上 村	17,542.30	1,998.57	1,998.57		15,543.73	2,694.04
相 良 村	6,985.82	1,349.14	1,349.14		5,636.68	727.67
五 木 村	23,851.15	2,552.11	2,552.11		21,299.04	4,066.99
山 江 村	10,510.10	1,184.57	1,184.57		9,325.53	762.96
球 磨 村	18,180.32	1,682.27	1,682.27		16,498.05	1,500.41
あさぎり町	10,536.39	2,383.07	2,383.07		8,153.32	3,388.71
球磨管内計	125,243.55	23,202.49	23,202.49		102,041.06	19,493.55
上天草市	7,614.49	254.44	254.44		7,360.05	686.58
天 草 市	46,213.56	891.62	891.62		45,321.94	5,099.08
苓 北 町	4,157.46	14.35	14.35		4,143.11	1,083.04
天草管内計	57,985.51	1,160.41	1,160.41		56,825.10	6,868.70
全 県 合 計	461,039.88	63,565.19	63,354.19	211.00	397,474.69	51,927.22

平成31年4月現在 森林整備課

有 林		民 有 林					
県有林	市町村有林	私有林					
		総数	個人有	集落有	共有	組合有	団体有
286.18	416.13	9,671.18	8,380.62	155.55	27.75	542.98	14.57
37.12	769.70	14,953.63	13,226.32	32.42	654.16	20.09	0.40
11.21	346.04	1,807.41	1,640.73		115.97	3.44	
334.51	1,531.87	26,432.22	23,247.67	187.97	797.88	566.51	14.97
477.96	1,823.69	7,782.70	4,187.68	37.10	2,120.44	31.93	10.27
1.63	1,230.71	1,864.42	655.17	0.30	213.42	2.04	0.76
2.07	1,996.10	9,006.13	3,849.62	5.72	701.22	140.27	6.05
	820.61	578.69	422.14	0.22	81.88	1.84	0.61
1,645.18	1,048.86	12,849.69	5,817.94	0.50	1,681.13	47.28	73.90
242.95	484.72	4,909.01	2,345.90	119.42	818.79	58.32	4.01
2,509.37	1,557.62	17,232.05	7,254.98	8.88	3,522.81	121.09	1.42
56.83	706.13	8,562.57	3,769.96	1.97	2,028.95	95.65	0.85
301.73	1,198.68	14,997.64	5,472.94	6.07	6,453.34	292.26	2.10
100.42	3,288.29	4,764.61	2,207.69		443.87	9.18	279.74
5,338.14	14,155.41	82,547.51	35,984.02	180.18	18,065.85	799.86	379.71
21.96	664.62	6,673.47	5,566.05	29.16	530.26	43.93	3.35
699.03	4,400.05	40,222.86	35,077.34	305.28	1,869.86	412.68	123.85
3.86	1,079.18	3,060.07	2,729.30	16.64	36.20	0.04	0.85
724.85	6,143.85	49,956.40	43,372.69	351.08	2,436.32	456.65	128.05
10,946.84	40,980.38	345,547.47	245,154.72	6,919.34	38,466.96	5,782.15	1,133.54

区 分				
	会社有	公社有	旧公団有*	その他
市町村				
水 俣 市	479.46	32.14	36.84	1.27
芦 北 町	586.42	265.16	130.90	37.76
津 奈 木 町	40.93			6.34
芦北管内計	1,106.81	297.30	167.74	45.37
人 吉 市	638.64	348.05	372.11	36.48
錦 町	906.20	74.71		11.82
多良木町	2,127.52	397.47	1,693.84	84.42
湯 前 町	29.76	16.75	21.62	3.87
水 上 村	2,538.93	251.21	1,896.02	542.78
相 良 村	692.83	337.26	511.11	21.37
五 木 村	2,247.81	638.94	3,434.92	1.20
山 江 村	961.27	264.89	1,436.43	2.60
球 磨 村	1,159.28	477.62	866.65	267.38
あさぎり町	1,423.96	66.52	326.12	7.53
球磨管内計	12,726.20	2,873.42	10,558.82	979.45
上天草市	324.69	129.23		46.80
天 草 市	742.93	1,385.52	80.87	224.53
苓 北 町	38.48	208.31		30.25
天草管内計	1,106.10	1,723.06	80.87	301.58
全 県 合 計	22,395.33	8,963.26	14,505.11	2,227.06

※国立研究開発法人 森林研究・整備機構 森林整備センター有林

2-3 民有林林種・樹種別面積・蓄積表

	総数		スギ		ヒノキ	
	面積	蓄積	面積	蓄積	面積	蓄積
平成26年度	398,176.91	120,819,270	137,913.69	64,827,327	91,641.43	32,652,724
平成27年度	398,187.68	121,891,796	137,956.78	65,277,652	91,609.88	33,185,859
平成28年度	398,091.79	123,075,540	138,061.98	65,814,283	91,408.68	33,719,873
平成29年度	397,383.56	123,800,154	137,907.13	66,228,577	90,997.67	34,109,077
平成30年度	397,474.69	125,166,822	138,045.03	66,871,044	90,970.20	34,682,731
熊本市	4,604.27	900,547	605.21	293,444	476.64	208,424
熊本管内計	4,604.27	900,547	605.21	293,444	476.64	208,424
宇土市	2,476.35	473,255	483.00	158,663	378.99	102,373
宇城市	5,634.56	1,439,241	1,340.49	678,513	841.17	311,400
美里町	8,502.05	3,422,040	4,975.86	2,692,752	1,199.43	444,540
宇城管内計	16,612.96	5,334,536	6,799.35	3,529,928	2,419.59	858,313
荒尾市	911.36	134,173	47.84	15,937	45.80	12,640
玉名市	2,489.68	484,541	383.87	173,769	108.09	40,551
玉東町	692.26	180,698	167.87	81,803	126.38	56,368
南関町	3,380.03	928,441	1,348.28	644,475	135.04	56,917
長洲町	33.50	5,226	0.39	194		
和水町	5,160.61	1,523,966	2,214.97	1,054,839	328.28	133,972
玉名管内計	12,667.44	3,257,045	4,163.22	1,971,017	743.59	300,448
山鹿市	13,498.37	4,644,597	5,979.00	2,855,070	2,939.53	1,229,193
鹿本管内計	13,498.37	4,644,597	5,979.00	2,855,070	2,939.53	1,229,193
菊池市	12,656.85	4,146,584	5,719.64	2,698,839	2,246.84	851,775
合志市	601.95	86,663	54.96	26,714	18.84	8,515
大津町	4,274.05	1,333,691	735.12	360,168	1,904.67	804,655
菊陽町	340.75	63,000	29.18	13,840	30.29	12,849
菊池管内計	17,873.60	5,629,938	6,538.90	3,099,561	4,200.64	1,677,794
阿蘇市	19,705.38	5,354,878	8,803.30	4,473,456	1,664.76	553,287
南小国町	8,982.77	3,846,347	4,924.62	3,455,459	284.40	91,348
小国町	10,254.07	4,902,732	6,668.39	4,373,473	672.41	160,850
産山村	4,220.65	1,347,354	1,820.13	1,019,383	275.54	93,759
高森町	12,528.40	4,213,790	6,975.64	3,413,321	1,003.84	281,684
西原村	4,011.29	1,174,948	868.80	415,401	1,720.86	655,129
南阿蘇村	6,810.86	1,853,218	2,293.04	1,143,248	1,103.49	373,320
阿蘇管内計	66,513.42	22,693,267	32,353.92	18,293,741	6,725.30	2,209,377
御船町	5,157.69	1,469,219	1,457.90	708,534	1,144.79	501,425
嘉島町	-	-				
益城町	1,749.26	529,573	364.56	178,545	548.25	247,962
甲佐町	2,556.91	831,040	732.31	354,242	742.64	331,199
山都町	28,617.65	9,047,719	13,598.82	6,576,643	2,376.88	882,116
上益城管内計	38,081.51	11,877,551	16,153.59	7,817,964	4,812.56	1,962,702
八代市	40,201.69	13,244,117	17,340.01	7,635,942	9,182.61	3,446,058
氷川町	256.67	72,108	82.86	39,769	46.86	15,724
八代管内計	40,458.36	13,316,225	17,422.87	7,675,711	9,229.47	3,461,782

単位：面積ha、蓄積m³

人工林							
マツ		クヌギ		その他		計	
面積	蓄積	面積	蓄積	面積	蓄積	面積	蓄積
4,119.39	1,032,236	6,284.01	1,057,998	1,973.43	135,025	241,931.95	99,705,310
4,098.19	1,034,913	6,284.33	1,062,652	2,156.57	146,139	242,105.75	100,707,215
4,092.73	1,041,170	6,294.34	1,073,778	2,211.88	156,392	242,069.61	101,805,496
4,034.73	1,033,430	6,241.78	1,070,361	2,248.29	166,271	241,429.60	102,607,716
4,028.40	1,039,573	6,255.65	1,079,168	2,278.69	178,274	241,577.97	103,850,790
11.15	2,216	6.10	659	14.71	1,574	1,113.81	506,317
11.15	2,216	6.10	659	14.71	1,574	1,113.81	506,317
0.25	26	13.16	1,890	4.18	311	879.58	263,263
24.63	4,192	39.79	5,749	23.81	2,664	2,269.89	1,002,518
7.40	1,310	30.81	2,871	26.42	1,991	6,239.92	3,143,464
32.28	5,528	83.76	10,510	54.41	4,966	9,389.39	4,409,245
8.41	1,689	0.24	33	1.31	133	103.60	30,432
20.74	4,318	1.60	166	29.08	3,727	543.38	222,531
		7.19	1,082	0.93	88	302.37	139,341
2.32	505	4.73	616	18.05	1,566	1,508.42	704,079
						0.39	194
12.86	3,352	41.06	5,432	26.48	1,688	2,623.65	1,199,283
44.33	9,864	54.82	7,329	75.85	7,202	5,081.81	2,295,860
111.86	29,062	362.95	48,940	36.90	2,819	9,430.24	4,165,084
111.86	29,062	362.95	48,940	36.90	2,819	9,430.24	4,165,084
116.99	30,058	543.95	73,404	42.63	3,424	8,670.05	3,657,500
0.34	88	5.29	788	0.63	39	80.06	36,144
9.01	2,353	91.41	10,674	126.19	9,490	2,866.40	1,187,340
0.45	113	1.20	168	0.12		61.24	26,970
126.79	32,612	641.85	85,034	169.57	12,953	11,677.75	4,907,954
45.84	13,434	115.96	19,338	79.22	4,782	10,709.08	5,064,297
8.66	2,381	203.17	30,873	23.01	1,500	5,443.86	3,581,561
8.74	2,388	281.32	39,456	80.32	5,275	7,711.18	4,581,442
5.67	1,616	194.28	36,740	12.11	549	2,307.73	1,152,047
84.61	22,946	138.29	26,445	83.38	7,324	8,285.76	3,751,720
16.59	3,908	32.89	3,948	188.83	9,301	2,827.97	1,087,687
49.57	14,159	92.76	19,646	119.35	9,405	3,658.21	1,559,778
219.68	60,832	1,058.67	176,446	586.22	38,136	40,943.79	20,778,532
2.32	593	60.61	8,391	3.30	138	2,668.92	1,219,081
						-	-
7.00	1,810	16.61	2,410			936.42	430,727
1.42	370	15.15	1,867	13.65	1,329	1,505.17	689,007
87.39	21,750	1,261.95	206,510	126.06	6,137	17,451.10	7,693,156
98.13	24,523	1,354.32	219,178	143.01	7,604	22,561.61	10,031,971
355.58	92,249	233.74	25,684	157.38	15,826	27,269.32	11,215,759
		0.35	36	0.34	31	130.41	55,560
355.58	92,249	234.09	25,720	157.72	15,857	27,399.73	11,271,319

	天然林						
	マツ		クヌギ		広葉樹等		そ
	面積	蓄積	面積	蓄積	面積	蓄積	面積
平成26年度	2,102.74	445,318	9,568.60	1,419,828	113,896.05	19,207,828	266.01
平成27年度	2,097.43	446,286	9,593.66	1,421,938	113,729.23	19,274,558	266.08
平成28年度	2,094.24	449,941	9,582.33	1,425,672	113,887.50	19,351,860	265.81
平成29年度	2,080.15	447,772	9,574.88	1,432,418	113,735.29	19,269,310	264.32
平成30年度	2,079.07	449,797	9,555.38	1,433,545	113,740.04	19,388,808	266.05
熊本市	4.73	358	75.60	10,886	2,465.62	382,931	0.34
熊本管内計	4.73	358	75.60	10,886	2,465.62	382,931	0.34
宇土市	2.83	312	9.43	1,320	1,430.07	208,360	
宇城市	12.83	2,128	28.47	4,339	2,998.80	430,256	
美里町	17.55	2,505	36.15	5,110	1,850.84	268,604	14.17
宇城管内計	33.21	4,945	74.05	10,769	6,279.71	907,220	14.17
荒尾市	5.31	1,103	2.42	353	746.34	102,285	
玉名市	21.02	4,753	0.83	124	1,777.03	256,911	1.69
玉東町	0.74	194	0.89	140	255.84	41,023	
南関町			2.09	318	1,436.69	224,035	0.24
長洲町					31.18	5,032	
和水町			19.12	2,852	2,015.59	321,831	
玉名管内計	27.07	6,050	25.35	3,787	6,262.67	951,117	1.93
山鹿市	12.56	3,235	155.23	22,276	2,825.86	453,842	6.41
鹿本管内計	12.56	3,235	155.23	22,276	2,825.86	453,842	6.41
菊池市	44.18	11,373	1,326.54	155,651	2,017.96	316,473	36.19
合志市	0.27	71	142.15	20,755	186.60	29,693	
大津町	1.00	260	374.06	50,640	608.13	95,397	0.34
菊陽町			129.51	19,112	105.84	16,918	
菊池管内計	45.45	11,704	1,972.26	246,158	2,918.53	458,481	36.53
阿蘇市	18.20	5,706	247.91	49,555	1,090.98	233,916	6.00
南小国町	13.29	2,218	1,480.80	210,478	348.42	51,789	2.28
小国町	94.62	25,908	1,496.64	231,514	420.14	63,825	0.25
産山村	0.46	132	801.15	118,395	413.45	76,780	
高森町	19.18	5,018	116.74	21,854	2,175.78	435,124	0.33
西原村	2.69	643	276.08	47,056	215.79	39,562	
南阿蘇村	25.08	7,195	224.34	47,094	1,032.24	239,048	0.45
阿蘇管内計	173.52	46,820	4,643.66	725,946	5,696.80	1,140,044	9.31
御船町	2.59	678	75.28	10,910	1,501.37	238,550	
嘉島町							
益城町	3.16	833	131.78	19,066	497.89	78,947	
甲佐町	0.16	42	41.94	6,127	845.55	135,805	0.70
山都町	110.69	29,343	2,177.75	343,461	5,790.74	980,905	5.36
上益城管内計	116.60	30,896	2,426.75	379,564	8,635.55	1,434,207	6.06
八代市	5.18	1,131	16.07	2,510	12,223.96	2,019,618	43.18
氷川町			0.77	120	97.06	16,368	0.70
八代管内計	5.18	1,131	16.84	2,630	12,321.02	2,035,986	43.88

単位：面積ha、蓄積m³

の他	計		未立木地 (伐跡含) 面積	更新困難地 面積	竹林		特殊林 面積
	蓄積	面積			蓄積	面積	
40,986	125,833.40	21,113,960	17,923.16	2,024.23	10,241.31	10,298,020	222.86
41,799	125,686.40	21,184,581	17,929.99	2,019.27	10,224.09	10,280,618	222.18
42,571	125,829.88	21,270,044	17,772.23	2,017.50	10,180.48	10,237,055	222.09
42,938	125,654.64	21,192,438	17,965.65	1,998.59	10,114.84	10,178,990	220.24
43,882	125,640.54	21,316,032	17,923.52	1,998.85	10,113.57	10,179,310	220.24
55	2,546.29	394,230	44.79	24.64	874.23	915,718	0.51
55	2,546.29	394,230	44.79	24.64	874.23	915,718	0.51
	1,442.33	209,992	27.81	0.11	126.52	131,555	
	3,040.10	436,723	63.22	3.94	252.11	262,190	5.30
2,357	1,918.71	278,576	171.07	6.27	164.88	178,475	1.20
2,357	6,401.14	925,291	262.10	10.32	543.51	572,220	6.50
	754.07	103,741	4.72	0.11	48.82	46,752	0.04
222	1,800.57	262,010	1.53	1.14	142.38	139,268	0.68
	257.47	41,357	11.71	2.23	118.48	112,871	
9	1,439.02	224,362	22.66	1.88	407.53	456,988	0.52
	31.18	5,032			1.93	1,756	
	2,034.71	324,683	19.57	0.59	481.64	557,289	0.45
231	6,317.02	961,185	60.19	5.95	1,200.78	1,314,924	1.69
160	3,000.06	479,513	144.96	4.70	917.81	1,032,523	0.60
160	3,000.06	479,513	144.96	4.70	917.81	1,032,523	0.60
5,587	3,424.87	489,084	106.59	26.37	428.67	447,297	0.30
	329.02	50,519	3.07		189.80	200,754	
54	983.53	146,351	357.69	5.76	60.67	57,518	
	235.35	36,030	1.64		42.52	46,584	
5,641	4,972.77	721,984	468.99	32.13	721.66	752,153	0.30
1,404	1,363.09	290,581	6,879.02	669.87	84.32	69,229	
301	1,844.79	264,786	1,603.57	4.63	85.92	76,798	
43	2,011.65	321,290	481.22	0.94	49.08	53,725	
	1,215.06	195,307	678.98	0.61	18.27	15,186	
74	2,312.03	462,070	1,756.87	21.42	152.32	97,681	
	494.56	87,261	637.15	0.89	50.41	56,908	0.31
103	1,282.11	293,440	1,174.84	513.72	181.98	121,812	
1,925	10,523.29	1,914,735	13,211.65	1,212.08	622.30	491,339	0.31
	1,579.24	250,138	144.19	4.96	760.38	811,048	
	-	-					
	632.83	98,846	38.78	6.57	134.37	137,535	0.29
59	888.35	142,033	17.63	2.53	143.23	159,130	
854	8,084.54	1,354,563	1,647.84	65.37	1,368.52	1,414,400	0.28
913	11,184.96	1,845,580	1,848.44	79.43	2,406.50	2,522,113	0.57
5,099	12,288.39	2,028,358	226.37	106.76	301.46	313,563	9.39
60	98.53	16,548	1.67		26.06	27,760	
5,159	12,386.92	2,044,906	228.04	106.76	327.52	341,323	9.39

	総数		スギ		ヒノキ	
	面積	蓄積	面積	蓄積	面積	蓄積
水俣市	10,373.49	4,188,174	4,279.10	2,322,743	4,436.72	1,680,181
芦北町	15,760.45	4,750,634	4,308.41	1,959,246	7,314.83	2,207,805
津奈木町	2,164.66	813,833	782.28	434,727	837.05	300,756
芦北管内計	28,298.60	9,752,641	9,369.79	4,716,716	12,588.60	4,188,742
人吉市	10,084.35	3,398,249	3,129.60	1,232,718	3,762.35	1,600,013
錦町	3,096.76	1,317,522	889.87	453,829	1,486.62	719,509
多良木町	11,004.30	3,866,976	3,304.64	1,436,201	4,077.45	1,709,860
湯前町	1,399.30	567,180	537.23	251,902	638.30	278,116
水上村	15,543.73	5,247,646	5,679.52	2,487,948	3,936.49	1,590,846
相良村	5,636.68	1,853,154	1,475.52	637,526	2,169.72	815,191
五木村	21,299.04	7,052,791	6,973.99	3,195,243	4,572.41	1,819,408
山江村	9,325.53	2,940,467	2,627.29	1,201,826	2,202.49	919,897
球磨村	16,498.05	5,321,883	5,955.19	2,461,346	4,812.96	1,886,521
あさぎり町	8,153.32	2,838,447	1,973.27	904,379	2,917.08	1,277,204
球磨管内計	102,041.06	34,404,315	32,546.12	14,262,918	30,575.87	12,616,565
上天草市	7,360.05	1,413,590	275.06	104,898	916.60	327,928
天草市	45,321.94	10,939,169	5,392.79	2,085,014	13,871.65	5,108,264
苓北町	4,143.11	1,003,401	445.21	165,062	1,470.16	533,199
天草管内計	56,825.10	13,356,160	6,113.06	2,354,974	16,258.41	5,969,391
全県合計	397,474.69	125,166,822	138,045.03	66,871,044	90,970.20	34,682,731

平成31年4月現在 森林整備課

単位：面積ha、蓄積m³

人工林							
マツ		クヌギ		その他		計	
面積	蓄積	面積	蓄積	面積	蓄積	面積	蓄積
36.13	11,797	58.93	6,202	78.33	6,697	8,889.21	4,027,620
57.89	9,685	141.15	19,074	53.05	3,749	11,875.33	4,199,559
3.49	1,114	12.66	1,487	14.52	1,236	1,650.00	739,320
97.51	22,596	212.74	26,763	145.90	11,682	22,414.54	8,966,499
199.61	53,396	304.98	67,509	187.54	19,144	7,584.08	2,972,780
100.46	27,585	12.22	2,285	7.87	472	2,497.04	1,203,680
485.12	129,742	241.59	55,861	94.28	4,117	8,203.08	3,335,781
13.60	3,488	31.51	6,794	46.48	5,290	1,267.12	545,590
335.08	90,475	204.46	43,402	99.70	8,044	10,255.25	4,220,715
116.04	31,430	86.15	18,926	31.79	2,284	3,879.22	1,505,357
809.01	219,197	544.59	120,321	102.56	14,477	13,002.56	5,368,646
142.92	38,506	230.96	49,642	58.06	4,578	5,261.72	2,214,449
156.71	43,012	198.34	42,570	99.09	4,076	11,222.29	4,437,525
183.86	49,344	188.86	39,523	67.50	5,698	5,330.57	2,276,148
2,542.41	686,175	2,043.66	446,833	794.87	68,180	68,502.93	28,080,671
144.03	28,137	49.69	7,643	27.10	1,911	1,412.48	470,517
201.87	40,476	136.57	21,557	59.84	4,475	19,662.72	7,259,786
42.78	5,303	16.43	2,556	12.59	915	1,987.17	707,035
388.68	73,916	202.69	31,756	99.53	7,301	23,062.37	8,437,338
4,028.40	1,039,573	6,255.65	1,079,168	2,278.69	178,274	241,577.97	103,850,790

	天然林							そ 面積
	マツ		クヌギ		広葉樹等			
	面積	蓄積	面積	蓄積	面積	蓄積		
水俣市	4.34	1,129	5.46	838	1,216.17	158,587		
芦北町	0.42	114	12.42	1,729	3,613.98	548,761	2.54	
津奈木町	0.13	13	0.40	53	499.05	74,447		
芦北管内計	4.89	1,256	18.28	2,620	5,329.20	781,795	2.54	
人吉市	4.16	1,249	20.94	4,303	2,013.64	416,265	12.05	
錦町	4.31	1,204	1.53	372	520.78	112,266		
多良木町	80.28	20,697	26.52	5,678	2,416.56	503,098	11.74	
湯前町	0.87	234	0.91	158	100.16	21,090	0.40	
水上村	61.55	18,967	10.58	2,599	4,729.36	998,580	53.39	
相良村	1.19	331	3.72	899	1,654.53	346,567		
五木村	72.76	22,390	36.37	6,367	7,617.80	1,645,379	35.26	
山江村	2.83	847	0.57	136	3,500.41	725,000	0.51	
球磨村	5.65	1,441	9.90	2,280	4,462.39	878,526	11.71	
あさぎり町	172.27	49,198	11.31	2,473	2,458.84	508,288	18.47	
球磨管内計	405.87	116,558	122.35	25,265	29,474.47	6,155,059	143.53	
上天草市	1,013.41	185,608	12.67	1,918	4,801.48	755,409	0.90	
天草市	217.07	38,621	12.21	1,707	24,686.33	3,638,986	0.44	
苓北町	19.51	2,615	0.13	19	2,042.80	293,731	0.01	
天草管内計	1,249.99	226,844	25.01	3,644	31,530.61	4,688,126	1.35	
全県合計	2,079.07	449,797	9,555.38	1,433,545	113,740.04	19,388,808	266.05	

単位：面積ha、蓄積m³

の他 蓄積	計		未立木地 (伐跡含) 面積	更新困難地 面積	竹林		特殊林 面積
	面積	蓄積			面積	蓄積(束)	
	1,225.97	160,554	85.66	15.10	156.73	167,444	0.82
471	3,629.36	551,075	100.54	8.10	145.22	156,682	1.90
	499.58	74,513	8.22	1.65	4.30	4,551	0.91
471	5,354.91	786,142	194.42	24.85	306.25	328,677	3.63
3,652	2,050.79	425,469	153.91	29.30	266.27	249,995	
	526.62	113,842	25.29	1.62	46.01	44,521	0.18
1,722	2,535.10	531,195	128.81	41.38	95.93	89,382	
108	102.34	21,590	15.84	0.58	13.42	10,800	
6,785	4,854.88	1,026,931	98.64	72.43	261.78	200,155	0.75
	1,659.44	347,797	18.78	21.42	57.82	44,672	
10,009	7,762.19	1,684,145	181.50	144.32	172.42	134,176	36.05
35	3,504.32	726,018	65.97	91.09	400.73	275,736	1.70
2,111	4,489.65	884,358	356.81	4.39	424.62	405,882	0.29
2,340	2,660.89	562,299	65.83	6.01	89.97	80,087	0.05
26,762	30,146.22	6,323,644	1,111.38	412.54	1,828.97	1,535,406	39.02
138	5,828.46	943,073	59.58	15.90	24.00	21,204	19.63
69	24,916.05	3,679,383	257.40	69.43	308.72	326,025	107.62
1	2,062.45	296,366	31.58	0.12	31.32	25,685	30.47
208	32,806.96	4,918,822	348.56	85.45	364.04	372,914	157.72
43,882	125,640.54	21,316,032	17,923.52	1,998.85	10,113.57	10,179,310	220.24

2-4 国有林市町村別面積・蓄積表（林野庁所管分）

区 分	国有林野							
	人工林		天然林		その他		小計	
	面積	蓄積	面積	蓄積	面積	蓄積	面積	蓄積
市町村								
平成26年度	36,897.35	11,156,167	22,739.95	4,391,350	2,319.47	839	61,956.77	15,548,356
平成27年度	36,896.24	11,170,649	22,739.56	4,396,105	2,320.19	839	61,955.99	15,567,593
平成28年度	36,896.24	11,170,649	22,739.56	4,396,105	2,320.19	839	61,955.99	15,567,593
平成29年度	36,729.94	11,526,245	22,863.45	4,507,934	2,362.51	839	61,955.90	16,035,018
平成30年度	36,578.57	11,818,295	22,997.95	4,574,344	2,379.38	839	61,955.90	16,393,478
熊本市	1,199.42	384,705	334.13	56,170	109.12	-	1,642.67	440,875
熊本管内計	1,199.42	384,705	334.13	56,170	109.12	-	1,642.67	440,875
宇土市	225.39	63,679	190.74	29,127	9.77	-	425.90	92,806
宇城市	178.09	43,446	125.47	20,997	34.11	-	337.67	64,443
美里町	1,151.40	384,065	743.01	149,179	42.96	-	1,937.37	533,244
宇城管内計	1,554.88	491,190	1,059.22	199,303	86.84	-	2,700.94	690,493
玉名市	72.57	22,063	17.36	3,829	1.65	-	91.58	25,892
玉東町	65.88	25,448	2.10	330	2.04	-	70.02	25,778
玉名管内計	138.45	47,511	19.46	4,159	3.69	-	161.60	51,670
山鹿市	1,473.16	549,339	343.08	68,580	43.77	-	1,860.01	617,919
鹿本管内計	1,473.16	549,339	343.08	68,580	43.77	-	1,860.01	617,919
菊池市	1,941.61	640,360	491.58	96,568	117.11	-	2,550.30	736,928
大津町	137.18	44,656	158.86	29,956	11.43	-	307.47	74,612
菊池管内計	2,078.79	685,016	650.44	126,524	128.54	-	2,857.77	811,540
阿蘇市	1,003.35	306,693	395.97	98,375	40.33	-	1,439.65	405,068
南小国町	227.18	77,408	49.24	9,340	5.02	-	281.44	86,748
小国町	192.46	64,834	148.59	27,258	52.58	-	393.63	92,092
高森町	158.33	38,694	314.60	21,400	317.73	-	790.66	60,094
西原村	345.02	92,906	75.60	8,771	17.85	-	438.47	101,677
南阿蘇村	189.72	56,677	409.53	59,235	10.87	-	610.12	115,912
阿蘇管内計	2,116.06	637,212	1,393.53	224,379	444.38	-	3,953.97	861,591
御船町	384.04	134,774	12.34	1,551	14.91	-	411.29	136,325
益城町	138.83	56,426	20.12	3,418	4.86	-	163.81	59,844
山都町	5,235.51	1,664,199	4,766.97	1,061,040	302.58	-	10,305.06	2,725,239
上益城管内計	5,758.38	1,855,399	4,799.43	1,066,009	322.35	-	10,880.16	2,921,408
八代市	4,720.82	1,513,876	4,774.83	1,015,950	264.65	-	9,760.30	2,529,826
氷川町	61.54	16,850	14.45	3,325	6.23	-	82.22	20,175
八代管内計	4,782.36	1,530,726	4,789.28	1,019,275	270.88	-	9,842.52	2,550,001

単位：面積h a、蓄積m³

官行造林地								合計	
人工林		天然林		その他		小計		面積	蓄積
面積	蓄積	面積	蓄積	面積	蓄積	面積	蓄積		
1,332.82	471,824	24.69	3,708	145.55	-	1,503.06	475,532	63,459.83	16,023,888
1,331.72	478,409	24.69	3,708	146.65	-	1,503.06	482,117	63,459.05	16,049,710
1,331.72	478,409	24.69	3,708	146.65	-	1,503.06	482,117	63,459.05	16,049,710
1,264.11	463,439	20.34	3,429	113.84	-	1,398.29	466,868	63,354.19	16,501,886
1,264.11	469,101	20.34	3,435	113.84	-	1,398.29	472,536	63,354.19	16,866,014
								1,642.67	440,875
-	-	-	-	-	-	-	-	1,642.67	440,875
								425.90	92,806
								337.67	64,443
								1,937.37	533,244
-	-	-	-	-	-	-	-	2,700.94	690,493
								91.58	25,892
								70.02	25,778
-	-	-	-	-	-	-	-	161.60	51,670
128.77	54,696			1.67		130.44	54,696	1,990.45	672,615
128.77	54,696	-	-	1.67	-	130.44	54,696	1,990.45	672,615
17.85	7,183			0.35		18.20	7,183	2,568.50	744,111
								307.47	74,612
17.85	7,183	-	-	0.35	-	18.20	7,183	2,875.97	818,723
								1,439.65	405,068
13.09	3,737			1.10		14.19	3,737	295.63	90,485
								393.63	92,092
30.17	9,654			0.51		30.68	9,654	821.34	69,748
159.85	40,951			26.96		186.81	40,951	625.28	142,628
								610.12	115,912
203.11	54,342.00	-	-	28.57	-	231.68	54,342	4,185.65	915,933
								411.29	136,325
								163.81	59,844
207.84	83,140	2.38	192	40.33		250.55	83,332	10,555.61	2,808,571
207.84	83,140	2.38	192	40.33	-	250.55	83,332	11,130.71	3,004,740
85.32	38,820	12.06	1,486	10.59		107.97	40,306	9,868.27	2,570,132
								82.22	20,175
85.32	38,820	12.06	1,486	10.59	-	107.97	40,306	9,950.49	2,590,307

2-4 国有林市町村別面積・蓄積表（林野庁所管分）

区 分 市町村	国有林野							
	人工林		天然林		その他		小計	
	面積	蓄積	面積	蓄積	面積	蓄積	面積	蓄積
水 俣 市	1,264.11	393,213	408.57	77,982	82.59	839	1,755.27	472,034
芦 北 町	2,064.83	635,532	417.46	60,321	99.02		2,581.31	695,853
津 奈 木 町	5.72	2,621	10.32	2,763	0.19		16.23	5,384
芦北管内計	3,334.66	1,031,366	836.35	141,066	181.80	839	4,352.81	1,173,271
人 吉 市	4,302.75	1,232,320	1,347.69	228,044	211.94		5,862.38	1,460,364
錦 町	985.17	318,159	746.68	143,206	41.12		1,772.97	461,365
多良木町	1,411.13	507,299	680.63	127,643	89.18		2,180.94	634,942
湯 前 町	1,472.96	519,284	630.53	132,615	83.52		2,187.01	651,899
水 上 村	780.17	287,518	1,119.20	241,104	45.76		1,945.13	528,622
相 良 村	723.06	238,946	520.33	111,258	61.64		1,305.03	350,204
五 木 村	1,290.10	496,218	1,187.56	218,162	48.77		2,526.43	714,380
山 江 村	761.80	225,841	315.57	64,729	24.15		1,101.52	290,570
球 磨 村	1,132.41	355,048	426.25	69,617	42.99		1,601.65	424,665
あさぎり町	976.09	333,110	1,306.94	248,793	100.04		2,383.07	581,903
球磨管内計	13,835.64	4,513,743	8,281.38	1,585,171	749.11	-	22,866.13	6,098,914
上天草市	5.67	1,842	60.38	8,889	30.81		96.86	10,731
天 草 市	301.10	90,246	431.27	74,819	8.09		740.46	165,065
苓 北 町								
天草管内計	306.77	92,088	491.65	83,708	38.90	-	837.32	175,796
全 県 合 計	36,578.57	11,818,295	22,997.95	4,574,344	2,379.38	839	61,955.90	16,393,478

資料：九州森林管理局

単位：面積h a、蓄積m³

官行造林地								合計	
人工林		天然林		その他		小計		面積	蓄積
面積	蓄積	面積	蓄積	面積	蓄積	面積	蓄積		
								1,755.27	472,034
								2,581.31	695,853
								16.23	5,384
-	-	-	-	-	-	-	-	4,352.81	1,173,271
								5,862.38	1,460,364
								1,772.97	461,365
48.69	24,774			0.77		49.46	24,774	2,230.40	659,716
								2,187.01	651,899
51.48	16,298	0.82	68	1.14		53.44	16,366	1,998.57	544,988
43.88	20,574			0.23		44.11	20,574	1,349.14	370,778
24.80	13,906			0.88		25.68	13,906	2,552.11	728,286
81.09	27,959			1.96		83.05	27,959	1,184.57	318,529
72.61	33,862	4.93	1,674	3.08		80.62	35,536	1,682.27	460,201
								2,383.07	581,903
322.55	137,373.00	5.75	1,742	8.06	-	336.36	139,115	23,202.49	6,238,029
140.18	37,781	0.15	15	17.25		157.58	37,796	254.44	48,527
144.39	50,031			6.77		151.16	50,031	891.62	215,096
14.10	5,735			0.25		14.35	5,735	14.35	5,735
298.67	93,547.00	0.15	15	24.27	-	323.09	93,562	1,160.41	269,358
1,264.11	469,101	20.34	3,435	113.84	-	1,398.29	472,536	63,354.19	16,866,014

2-5 民有林林種・樹種別齡級構成

林種・樹種／齡級 ^(※)		I	II	III	IV	V	VI	VII	
面積	人工林	スギ	1,814.32	2,466.84	1,947.37	985.96	994.04	1,034.89	1,569.10
		ヒノキ	250.09	742.72	1,849.89	2,048.58	1,928.04	3,461.11	3,073.96
		マツ		1.09	18.03	29.95	9.61	1.18	7.13
		クヌギ	69.02	142.17	165.26	182.37	198.85	433.39	1,275.34
		その他針葉樹	1.72	4.36	9.58	6.89	14.11	10.15	0.71
		その他広葉樹	132.32	387.72	475.38	451.30	284.51	300.88	49.40
		計	2,267.47	3,744.90	4,465.51	3,705.05	3,429.16	5,241.60	5,975.64
	天然林	マツ		0.03		0.13	1.45	0.14	4.66
		クヌギ	79.39	222.07	138.46	94.83	101.22	177.65	207.22
		広葉樹等	242.09	605.74	828.28	908.88	506.80	386.29	1,366.65
		その他針葉樹							
		その他広葉樹	0.03	6.91	2.71	28.98	70.83	1.65	0.65
	計	321.51	834.75	969.45	1,032.82	680.30	565.73	1,579.18	
	計	合計	2,588.98	4,579.65	5,434.96	4,737.87	4,109.46	5,807.33	7,554.82
蓄積	人工林	スギ			80,663	87,855	140,750	217,312	456,819
		ヒノキ			73,945	155,076	244,775	650,729	782,156
		マツ			769	2,330	1,043	169	1,250
		クヌギ		7,649	16,071	20,844	27,144	67,567	234,251
		その他針葉樹			405	480	1,753	1,585	137
		その他広葉樹		9,671	26,020	36,714	30,308	38,205	7,215
		計	-	17,320	197,873	303,299	445,773	975,567	1,481,828
	天然林	マツ				13	162	19	990
		クヌギ		9,816	10,526	10,032	11,478	27,264	33,873
		広葉樹等		14,090	49,772	80,064	54,673	47,600	187,567
		その他針葉樹							
		その他広葉樹		176	157	2,802	7,885	194	102
	計	-	24,082	60,455	92,911	74,198	75,077	222,532	
	計	合計	-	41,402	258,328	396,210	519,971	1,050,644	1,704,360

その他	伐採跡地	面積	1,320.30
	未立木地	面積	16,603.22
	更新困難地	面積	1,998.85
	竹林	面積	10,113.57
		蓄積(束)	10,179,310
	特殊林	面積	220.24
	その他計	面積	30,256.18
総合計	面積	397,474.69	
	蓄積	125,166,822	

森林整備課「熊本県民有林資源調査書(平成31年4月)」

※齡級: 林齢を5年毎に区切ったもの。1~5年生をⅠ齡級、6~10年生をⅡ齡級、以下Ⅲ齡級、Ⅳ齡級・・・と称する。

単位 面積:ha、蓄積m ³								
VIII	IX	X	XI	XII	XIII	XIV	XV	XVI
4,907.86	9,700.24	15,265.46	23,829.65	28,296.56	22,930.79	11,040.08	4,407.99	2,439.01
6,120.20	12,678.62	18,339.47	15,829.49	11,851.51	6,681.64	2,204.30	1,107.01	828.48
2.74	10.93	105.76	595.80	1,972.02	776.64	326.46	68.06	36.43
1,057.46	999.32	794.10	501.68	213.10	118.01	51.25	27.69	12.30
0.64		3.83	0.28	3.72	2.10		0.92	
24.91	22.65	24.47	10.63	8.02	7.23	5.51	3.25	0.48
12,113.81	23,411.76	34,533.09	40,767.53	42,344.93	30,516.41	13,627.60	5,614.92	3,316.70
10.26	11.48	66.76	274.42	603.00	619.57	189.59	88.53	35.56
294.39	1,112.16	2,443.31	2,240.48	1,489.79	615.26	245.78	55.71	22.46
1,920.07	2,842.14	5,555.74	11,418.80	22,641.34	26,497.16	18,161.27	8,809.94	4,743.40
			1.99	0.40	0.41	1.78	0.54	5.32
11.18	4.80	21.62	13.07	7.72	19.95	16.55	4.00	7.22
2,235.90	3,970.58	8,087.43	13,948.76	24,742.25	27,752.35	18,614.97	8,958.72	4,813.96
14,349.71	27,382.34	42,620.52	54,716.29	67,087.18	58,268.76	32,242.57	14,573.64	8,130.66
1,794,886	4,094,670	7,152,808	11,904,290	14,881,210	12,554,883	6,396,614	2,622,811	1,526,569
1,944,137	4,557,620	7,433,517	6,937,562	5,517,277	3,258,665	1,110,546	551,493	418,312
543	2,220	24,286	147,810	514,360	206,464	90,026	18,346	10,441
197,405	183,975	143,152	90,913	42,585	23,485	10,990	6,422	3,085
124		707	50	996	576		191	
4,109	2,882	3,884	1,818	1,196	1,157	863	542	86
3,941,204	8,841,367	14,758,354	19,082,443	20,957,624	16,045,230	7,609,039	3,199,805	1,958,493
1,759	2,147	12,086	54,500	121,708	130,018	41,798	22,915	10,266
47,365	166,210	373,654	339,106	244,264	100,983	41,763	9,500	4,068
273,494	427,076	911,398	1,882,910	3,808,299	4,553,280	3,216,291	1,604,136	937,101
			516	108	114	514	142	1,618
1,791	758	3,321	2,046	1,415	3,920	3,532	830	1,329
324,409	596,191	1,300,459	2,279,078	4,175,794	4,788,315	3,303,898	1,637,523	954,382
4,265,613	9,437,558	16,058,813	21,361,521	25,133,418	20,833,545	10,912,937	4,837,328	2,912,875

単位 面積:ha、蓄積m³

林種・樹種/年齢(※)		XVII	XVIII	XIX	XX以上	合計	
面積	人工林	スギ	1,443.96	1,188.33	782.93	999.65	138,045.03
		ヒノキ	660.18	601.59	328.56	384.76	90,970.20
		マツ	25.47	8.01	19.80	13.29	4,028.40
		クヌギ	9.94	3.78	0.57	0.05	6,255.65
		その他針葉樹	0.39	1.15			60.55
		その他広葉樹	6.30	1.15	16.13	5.90	2,218.14
		計	2,146.24	1,804.01	1,147.99	1,403.65	241,577.97
	天然林	マツ	42.59	31.51	59.24	40.15	2,079.07
		クヌギ	12.83	1.43	0.22	0.72	9,555.38
		広葉樹等	3,017.80	1,413.87	759.56	1,114.22	113,740.04
		その他針葉樹		1.13	1.85	23.75	37.17
		その他広葉樹	0.95	0.27	3.58	6.21	228.88
		計	3,074.17	1,448.21	824.45	1,185.05	125,640.54
計	合計	5,220.41	3,252.22	1,972.44	2,588.70	367,218.51	
蓄積	人工林	スギ	956,425	807,576	536,182	658,721	66,871,044
		ヒノキ	338,084	320,680	176,759	211,398	34,682,731
		マツ	7,068	2,157	6,319	3,972	1,039,573
		クヌギ	2,491	982	149	8	1,079,168
		その他針葉樹	113	361			7,478
		その他広葉樹	896	279	3,968	983	170,796
		計	1,305,077	1,132,035	723,377	875,082	103,850,790
	天然林	マツ	12,567	9,016	18,768	11,065	449,797
		クヌギ	3,125	359	39	120	1,433,545
		広葉樹等	636,892	300,582	160,722	242,861	19,388,808
		その他針葉樹		356	591	7,694	11,653
		その他広葉樹	226	66	613	1,066	32,229
		計	652,810	310,379	180,733	262,806	21,316,032
計	合計	1,957,887	1,442,414	904,110	1,137,888	125,166,822	

民有林(人工林+天然林)齡級構成

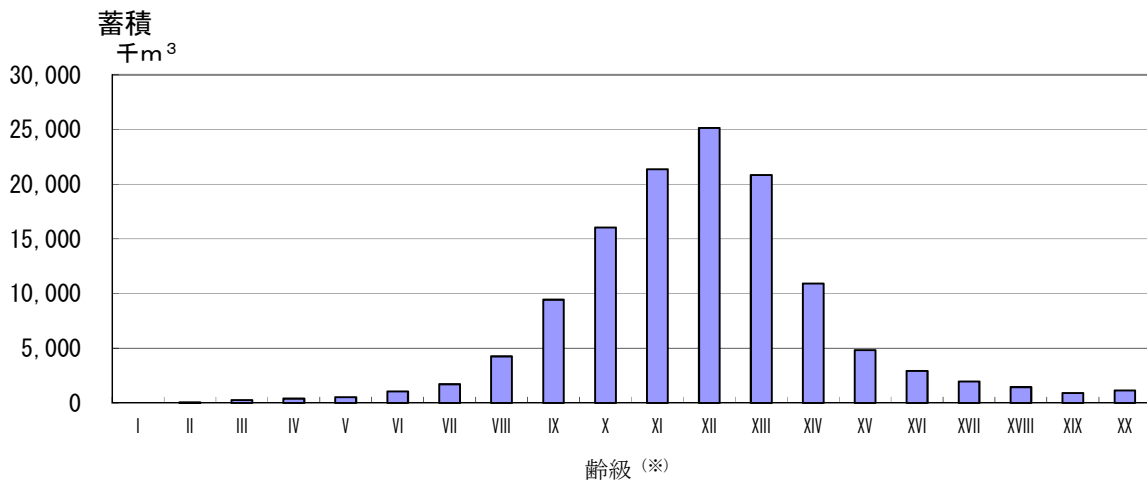
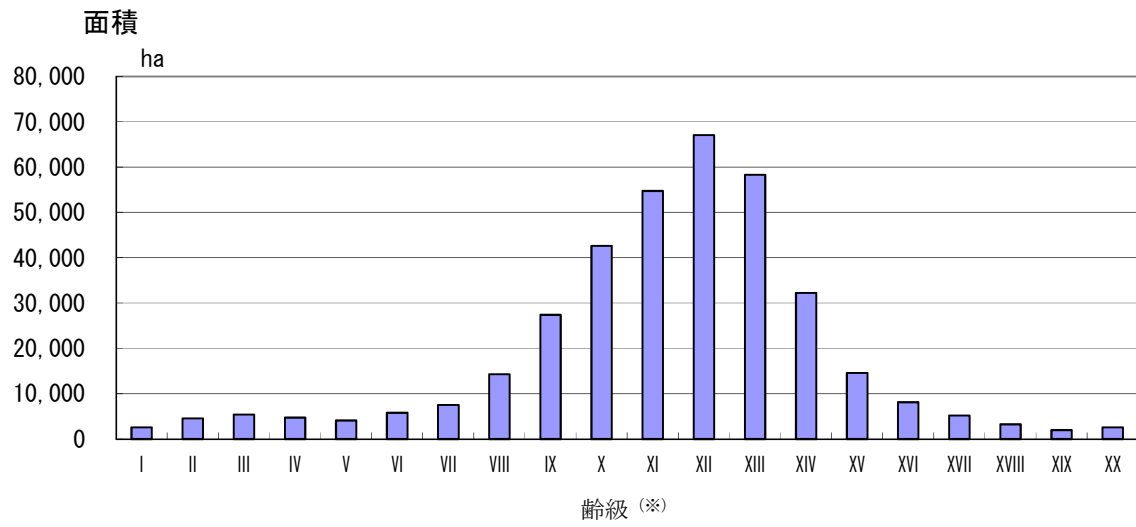

※齡級：林齡を5年毎に区切ったもの。1～5年生をI齡級、6～10年生をII齡級、以下III齡級、IV齡級・・・と称する。

3 治山・保安林・自然公園

3-1 概 要

(1) 治 山

森林の有する公益的機能を最大限に発揮させるため、荒廃林地及び荒廃のおそれ大きい林地に対して、治山ダム、土留工及び落石防止施設等の治山施設を整備し、森林を維持造成することにより、災害の防止と森林の各種公益的機能の向上を図る。

治山事業費の推移

(単位：千円)

事業区分		平成26年度	平成27年度	平成28年度	平成29年度	平成30年度	
補助金事業	復旧治山	514,090	632,370	3,965,995	490,555	974,355	
	山地総合	—	—	—	—	133,170	
	緊急総合	—	—	—	—	289,647	
	緊急予防	—	—	201,382	58,216	75,489	
	防災林造成	—	10,200	17,742	151,141	85,700	
	保安林緊急改良	118,340	54,454	47,766	61,440	64,302	
	小計	632,430	697,024	4,232,885	761,352	1,622,663	
	治山激甚災害対策特別緊急	1,640,010	2,188,182	—	2,090,213	3,250,458	
	水源地域整備	水源流域広域保全	—	—	—	—	—
		水源流域地域保全	—	—	—	—	—
		奥地保安林保全緊急対策	70,637	38,308	—	—	—
		水源の里保全緊急整備	—	—	59,360	46,896	35,474
		水源森林再生対策	333,794	206,562	647,409	130,095	228,596
	小計	404,431	244,870	706,769	176,991	264,070	
	保安林整備	保安林改良	144,843	83,055	28,734	54,455	42,670
		保育	85,287	66,300	42,378	47,989	51,499
		小計	230,130	149,355	71,112	102,444	94,169
災害関連	林地荒廃防止施設災害復旧	185,701	44,487	382,346	21,874	124,335	
	災害関連緊急治山	93,888	926,909	6,500,373	748,254	833,182	
	小計	279,589	971,396	6,882,719	770,128	957,517	
補助金事業計		3,186,590	4,250,827	11,893,485	3,901,128	6,188,877	
交付金事業	予防治山	848,223	665,647	494,432	195,351	481,396	
	地域防災対策総合治山	—	—	—	—	—	
	林地荒廃防止	316,750	333,500	518,264	260,184	401,729	
	施設機能強化	—	—	—	—	114,685	
	土砂流出防止林造成	15,000	—	—	—	—	
	漁場保全の森づくり	—	—	17,205	22,215	16,900	
交付金事業計		1,179,973	999,147	1,029,901	477,750	1,014,710	
補助治山事業計		4,366,563	5,249,974	12,923,386	4,378,878	7,203,587	
単県治山(県営・施設管理・市町村営)計		177,841	320,220	680,846	267,709	325,379	
林地崩壊防止事業(市町村営)計		—	—	32,858	23,552	77,507	
合計		4,544,404	5,570,194	13,637,090	4,670,139	7,606,473	

(2) 保安林

森林法に基づき、各流域毎に地域森林計画が策定され、水源かん養、災害の防備等の公益的機能を発揮させる必要のある森林を計画的に保安林に指定している。

平成30年度末の保安林種別現況等は次のとおり。

保安林種別の現況面積（兼種を含む）

単位：ha

区分	水源かん養	土砂流出防備	土砂崩壊防備	その他	計
国有林	55,615	2,931	3	3,647	62,196
民有林	90,643	18,912	633	5,691	115,879
計	146,258	21,843	636	9,338	178,075

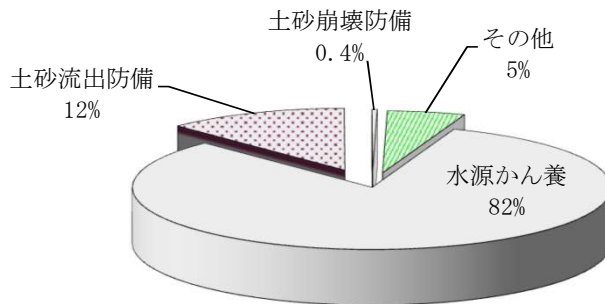

保安林面積の推移

単位：ha

民・国別	年度	25	26	27	28	29	30
国有林		58,178	58,178	58,177	58,186	58,188	58,187
民有林		107,906	108,672	109,429	109,856	110,536	111,344
計		166,084	166,849	167,606	168,042	168,724	169,531

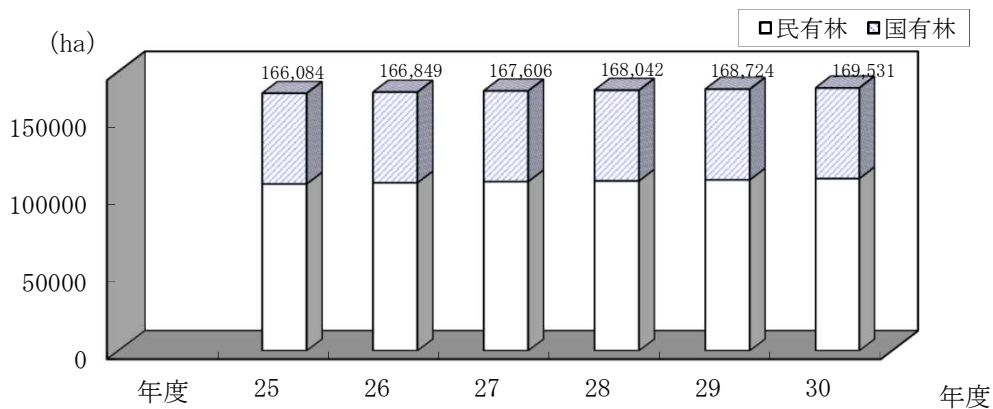

保安林面積の割合

単位：ha

	林野面積	保安林	普通林
国有林	63,565	58,187	5,378
民有林	397,384	111,344	286,040
計	460,949	169,531	291,419

全体



国有林

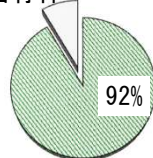

民有林

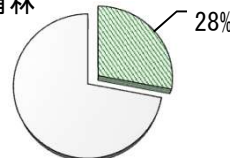

■保安林
□普通林

3-2 治山事業実績表

区 分 市町村	山地治山											
	復旧治山		山地総合		緊急総合		緊急予防		防災林造成		保安林緊急改良	
	件数	事業費	件数	事業費	件数	事業費	件数	事業費	件数	事業費	件数	事業費
平成26年度	9	514,090	—	—	—	—	—	—	—	—	9	118,340
平成27年度	14	632,370	—	—	—	—	—	—	1	10,200	5	54,454
平成28年度	31	3,965,995	—	—	—	—	4	201,382	4	17,742	5	47,766
平成29年度	9	490,555	—	—	—	—	2	58,216	11	151,141	6	61,440
平成30年度	13	974,355	1	133,170	4	289,647	2	75,489	4	85,700	5	64,302
熊本市	—	—	—	—	—	—	—	—	—	—	—	—
熊本管内計	—	—	—	—	—	—	—	—	—	—	—	—
宇土市	—	—	—	—	—	—	—	—	—	—	—	—
宇城市	—	—	—	—	—	—	—	—	—	—	—	—
美里町	—	—	—	—	—	—	—	—	—	—	—	—
宇城管内計	—	—	—	—	—	—	—	—	—	—	—	—
荒尾市	—	—	—	—	—	—	—	—	—	—	—	—
玉名市	—	—	—	—	—	—	—	—	—	—	—	—
玉東町	—	—	—	—	—	—	—	—	—	—	—	—
南関町	—	—	—	—	—	—	—	—	—	—	—	—
長洲町	—	—	—	—	—	—	—	—	—	—	—	—
和水町	—	—	—	—	—	—	—	—	—	—	—	—
玉名管内計	—	—	—	—	—	—	—	—	—	—	—	—
山鹿市	—	—	—	—	—	—	1	30,205	—	—	1	15,529
山鹿管内計	—	—	—	—	—	—	1	30,205	—	—	1	15,529
菊池市	—	—	—	—	—	—	—	—	—	—	—	—
合志市	—	—	—	—	—	—	—	—	—	—	—	—
大津町	—	—	—	—	—	—	—	—	—	—	—	—
菊陽町	—	—	—	—	—	—	—	—	—	—	—	—
菊池管内計	—	—	—	—	—	—	—	—	—	—	—	—
阿蘇市	—	—	—	—	—	—	—	—	—	—	—	—
南小国町	—	—	—	—	—	—	—	—	—	—	—	—
小国町	—	—	—	—	—	—	—	—	—	—	—	—
産山村	—	—	—	—	—	—	—	—	—	—	—	—
高森町	1	50,303	—	—	—	—	—	—	—	—	—	—
南阿蘇村	1	272,556	—	—	2	187,491	—	—	—	—	—	—
西原村	—	—	—	—	—	—	—	—	—	—	—	—
阿蘇管内計	2	322,859	—	—	2	187,491	—	—	—	—	—	—
御船町	—	—	—	—	1	25,787	—	—	—	—	—	—
嘉島町	—	—	—	—	—	—	—	—	—	—	—	—
益城町	—	—	—	—	—	—	—	—	—	—	—	—
甲佐町	1	46,216	1	133,170	—	—	—	—	—	—	—	—
山都町	—	—	—	—	1	76,369	—	—	—	—	—	—
上益城管内計	1	46,216	1	133,170	2	102,156	—	—	—	—	—	—

件数単位：箇所、事業費単位：千円

治山激甚災害 対策特別緊急		水源地域整備									
		水源流域広域保全		水源流域地域保全		奥地保安林保全緊急対策		水源の里保全緊急整備		水源森林再生対策	
件数	事業費	件数	事業費	件数	事業費	件数	事業費	件数	事業費	件数	事業費
44	1,640,010	—	—	—	—	1	70,637	—	—	6	333,794
49	2,188,182	—	—	—	—	2	38,308	—	—	10	206,562
—	—	—	—	—	—	—	—	1	59,360	15	647,409
21	2,090,213	—	—	—	—	—	—	1	46,896	8	130,095
27	3,250,458	—	—	—	—	—	—	1	35,474	4	228,596
—	—	—	—	—	—	—	—	—	—	—	—
—	—	—	—	—	—	—	—	—	—	—	—
—	—	—	—	—	—	—	—	—	—	—	—
—	—	—	—	—	—	—	—	—	—	—	—
—	—	—	—	—	—	—	—	—	—	—	—
—	—	—	—	—	—	—	—	—	—	—	—
—	—	—	—	—	—	—	—	—	—	—	—
—	—	—	—	—	—	—	—	—	—	—	—
—	—	—	—	—	—	—	—	—	—	—	—
—	—	—	—	—	—	—	—	—	—	—	—
—	—	—	—	—	—	—	—	—	—	1	79,137
—	—	—	—	—	—	—	—	—	—	—	—
3	198,589	—	—	—	—	—	—	—	—	—	—
—	—	—	—	—	—	—	—	—	—	—	—
3	198,589	—	—	—	—	—	—	—	—	1	79,137
3	581,790	—	—	—	—	—	—	—	—	—	—
—	—	—	—	—	—	—	—	—	—	—	—
2	37,807	—	—	—	—	—	—	—	—	—	—
—	—	—	—	—	—	—	—	—	—	—	—
—	—	—	—	—	—	—	—	—	—	—	—
16	1,967,063	—	—	—	—	—	—	—	—	—	—
1	65,023	—	—	—	—	—	—	—	—	—	—
22	2,651,683	—	—	—	—	—	—	—	—	—	—
—	—	—	—	—	—	—	—	—	—	—	—
—	—	—	—	—	—	—	—	—	—	—	—
1	338,565	—	—	—	—	—	—	—	—	—	—
1	61,621	—	—	—	—	—	—	—	—	—	—
—	—	—	—	—	—	—	—	1	35,474	—	—
2	400,186	—	—	—	—	—	—	1	35,474	—	—

区 分 市町村	保安林整備				林地荒廃防止 施設災害復旧		災害関連 緊急治山		予防治山	
	保安林改良		保育		件数	事業費	件数	事業費	件数	事業費
	件数	事業費	件数	事業費						
平成26年度	29	144,843	23	85,287	8	185,701	3	93,888	25	848,223
平成27年度	19	83,055	23	66,300	2	44,487	10	926,909	19	665,647
平成28年度	7	28,734	17	42,378	15	382,346	63	6,500,373	11	494,432
平成29年度	12	54,455	16	47,989	1	21,874	12	748,254	7	195,351
平成30年度	8	42,670	17	51,499	5	124,335	11	833,182	16	481,396
熊本市	—	—	—	—	—	—	—	—	—	—
熊本管内計	—	—	—	—	—	—	—	—	—	—
宇土市	—	—	—	—	—	—	—	—	—	—
宇城市	—	—	1	1,280	—	—	—	—	—	—
美里町	—	—	—	—	—	—	—	—	2	73,442
宇城管内計	—	—	1	1,280	—	—	—	—	2	73,442
荒尾市	—	—	—	—	—	—	—	—	—	—
玉名市	—	—	—	—	—	—	—	—	—	—
玉東町	—	—	—	—	—	—	—	—	—	—
南関町	—	—	1	479	—	—	—	—	—	—
長洲町	—	—	—	—	—	—	—	—	—	—
和水町	—	—	2	2,752	—	—	—	—	—	—
玉名管内計	—	—	3	3,231	—	—	—	—	—	—
山鹿市	—	—	1	524	1	35,495	1	15,322	4	96,154
山鹿管内計	—	—	1	524	1	35,495	1	15,322	4	96,154
菊池市	1	4,856	—	—	—	—	—	—	—	—
合志市	—	—	—	—	—	—	—	—	—	—
大津町	—	—	—	—	—	—	—	—	—	—
菊陽町	—	—	—	—	—	—	—	—	—	—
菊池管内計	1	4,856	—	—	—	—	—	—	—	—
阿蘇市	—	—	1	2,340	2	74,624	—	—	—	—
南小国町	—	—	—	—	—	—	—	—	—	—
小国町	1	2,592	—	—	—	—	1	39,539	—	—
産山村	—	—	—	—	—	—	—	—	—	—
高森町	—	—	—	—	—	—	1	93,227	—	—
南阿蘇村	—	—	—	—	—	—	—	—	—	—
西原村	—	—	—	—	—	—	—	—	—	—
阿蘇管内計	1	2,592	1	2,340	2	74,624	2	132,766	—	—
御船町	—	—	—	—	—	—	—	—	—	—
嘉島町	—	—	—	—	—	—	—	—	—	—
益城町	—	—	—	—	—	—	—	—	—	—
甲佐町	—	—	—	—	1	4,132	—	—	—	—
山都町	1	3,940	—	—	—	—	—	—	—	—
上益城管内計	1	3,940	—	—	1	4,132	—	—	—	—

件数単位：箇所、事業費単位：千円

地域防災対策 総合治山		林地荒廃防止		施設機能強化		土砂流出 防止林造成		漁場保全の森づくり	
件数	事業費	件数	事業費	件数	事業費	件数	事業費	件数	事業費
—	—	6	316,750	—	—	2	15,000	—	—
—	—	11	333,500	—	—	—	—	—	—
—	—	14	518,264	—	—	—	—	5	17,205
—	—	10	260,184	—	—	—	—	5	22,215
—	—	11	401,729	1	114,685	—	—	3	16,900
—	—	—	—	—	—	—	—	—	—
—	—	—	—	—	—	—	—	—	—
—	—	1	48,558	—	—	—	—	—	—
—	—	—	—	—	—	—	—	1	2,311
—	—	2	98,859	—	—	—	—	—	—
—	—	3	147,417	—	—	—	—	1	2,311
—	—	—	—	—	—	—	—	—	—
—	—	1	22,650	—	—	—	—	—	—
—	—	—	—	—	—	—	—	—	—
—	—	—	—	—	—	—	—	—	—
—	—	—	—	—	—	—	—	—	—
—	—	—	—	—	—	—	—	—	—
—	—	1	22,650	—	—	—	—	—	—
—	—	1	25,880	—	—	—	—	1	10,277
—	—	1	25,880	—	—	—	—	1	10,277
—	—	—	—	—	—	—	—	—	—
—	—	—	—	—	—	—	—	—	—
—	—	—	—	—	—	—	—	—	—
—	—	—	—	—	—	—	—	—	—
—	—	—	—	—	—	—	—	—	—
—	—	—	—	—	—	—	—	—	—
—	—	—	—	—	—	—	—	—	—
—	—	—	—	—	—	—	—	—	—
—	—	—	—	—	—	—	—	—	—
—	—	1	42,572	—	—	—	—	—	—
—	—	—	—	—	—	—	—	—	—
—	—	—	—	—	—	—	—	—	—
—	—	—	—	—	—	—	—	—	—
—	—	1	76,254	—	—	—	—	—	—
—	—	2	118,826	—	—	—	—	—	—

件数単位：箇所、事業費単位：千円 業費単位：千円

区 分 市町村	単県治山 (県営)		森林保全施設 管理整備		単県治山 (市町村営)		林地崩壊防止	
	件数	事業費	件数	事業費	件数	事業費	件数	事業費
平成26年度	27	74,390	4	21,397	22	82,054	—	—
平成27年度	37	139,870	4	24,854	37	155,496	—	—
平成28年度	65	506,018	4	23,430	41	151,398	3	32,858
平成29年度	25	144,629	3	23,630	14	99,450	1	23,552
平成30年度	30	232,053	2	17,400	13	75,926	1	77,507
熊本市	—	—	—	—	—	—	—	—
熊本管内計	—	—	—	—	—	—	—	—
宇土市	—	—	—	—	1	4,304	—	—
宇城市	1	1,217	—	—	—	—	—	—
美里町	—	—	—	—	—	—	—	—
宇城管内計	1	1,217	—	—	1	4,304	—	—
荒尾市	—	—	—	—	—	—	—	—
玉名市	—	—	—	—	—	—	—	—
玉東町	—	—	—	—	—	—	—	—
南関町	—	—	—	—	—	—	—	—
長洲町	—	—	—	—	—	—	—	—
和水町	—	—	—	—	2	5,700	—	—
玉名管内計	—	—	—	—	2	5,700	—	—
山鹿市	4	3,216	—	—	1	10,775	—	—
山鹿管内計	4	3,216	—	—	1	10,775	—	—
菊池市	2	7,600	—	—	1	9,000	—	—
合志市	—	—	—	—	—	—	—	—
大津町	—	—	—	—	—	—	—	—
菊陽町	—	—	—	—	—	—	—	—
菊池管内計	2	7,600	—	—	1	9,000	—	—
阿蘇市	1	3,487	—	—	—	—	—	—
南小国町	1	2,437	—	—	1	8,488	—	—
小国町	—	—	—	—	1	3,564	—	—
産山村	1	525	—	—	1	2,187	—	—
高森町	1	1,410	—	—	—	—	—	—
南阿蘇村	—	—	—	—	—	—	—	—
西原村	—	—	—	—	—	—	—	—
阿蘇管内計	4	7,859	—	—	3	14,239	—	—
御船町	1	8,383	—	—	—	—	—	—
嘉島町	—	—	—	—	—	—	—	—
益城町	—	—	—	—	—	—	—	—
甲佐町	—	—	—	—	—	—	—	—
山都町	—	—	—	—	1	12,753	—	—
上益城管内計	1	8,383	—	—	1	12,753	—	—

区 分 市町村	山地治山											
	復旧治山		山地総合		緊急総合		緊急予防		防災林造成		保安林緊急改良	
	件数	事業費	件数	事業費	件数	事業費	件数	事業費	件数	事業費	件数	事業費
八代市	3	236,857	—	—	—	—	—	—	2	19,475	—	—
氷川町	—	—	—	—	—	—	—	—	—	—	—	—
八代管内計	3	236,857	—	—	—	—	—	—	2	19,475	—	—
水俣市	—	—	—	—	—	—	—	—	—	—	—	—
芦北町	3	182,584	—	—	—	—	—	—	1	14,253	—	—
津奈木町	—	—	—	—	—	—	1	45,284	—	—	—	—
芦北管内計	3	182,584	—	—	—	—	1	45,284	1	14,253	—	—
人吉市	—	—	—	—	—	—	—	—	—	—	1	10,370
錦町	1	52,221	—	—	—	—	—	—	—	—	—	—
多良木町	—	—	—	—	—	—	—	—	—	—	—	—
湯前町	—	—	—	—	—	—	—	—	—	—	—	—
水上村	—	—	—	—	—	—	—	—	—	—	1	11,435
相良村	—	—	—	—	—	—	—	—	—	—	1	7,884
五木村	2	95,388	—	—	—	—	—	—	—	—	—	—
山江村	—	—	—	—	—	—	—	—	—	—	—	—
球磨村	—	—	—	—	—	—	—	—	1	51,972	—	—
あさぎり町	—	—	—	—	—	—	—	—	—	—	1	19,084
球磨管内計	3	147,609	—	—	—	—	—	—	1	51,972	4	48,773
上天草市	—	—	—	—	—	—	—	—	—	—	—	—
天草市	—	—	—	—	—	—	—	—	—	—	—	—
苓北町	1	38,230	—	—	—	—	—	—	—	—	—	—
天草管内計	1	38,230	—	—	—	—	—	—	—	—	—	—
全 県 合 計	13	974,355	1	133,170	4	289,647	2	75,489	4	85,700	5	64,302

治山激甚災害 対策特別緊急		水源地域整備									
		水源流域広域保全		水源流域地域保全		奥地保安林保全緊急対策		水源の里保全緊急整備		水源森林再生対策	
件数	事業費	件数	事業費	件数	事業費	件数	事業費	件数	事業費	件数	事業費
—	—	—	—	—	—	—	—	—	—	1	5,294
—	—	—	—	—	—	—	—	—	—	—	—
—	—	—	—	—	—	—	—	—	—	1	5,294
—	—	—	—	—	—	—	—	—	—	—	—
—	—	—	—	—	—	—	—	—	—	—	—
—	—	—	—	—	—	—	—	—	—	—	—
—	—	—	—	—	—	—	—	—	—	—	—
—	—	—	—	—	—	—	—	—	—	—	—
—	—	—	—	—	—	—	—	—	—	—	—
—	—	—	—	—	—	—	—	—	—	—	—
—	—	—	—	—	—	—	—	—	—	2	144,165
—	—	—	—	—	—	—	—	—	—	—	—
—	—	—	—	—	—	—	—	—	—	—	—
—	—	—	—	—	—	—	—	—	—	—	—
—	—	—	—	—	—	—	—	—	—	—	—
—	—	—	—	—	—	—	—	—	—	—	—
—	—	—	—	—	—	—	—	—	—	2	144,165
—	—	—	—	—	—	—	—	—	—	—	—
—	—	—	—	—	—	—	—	—	—	—	—
—	—	—	—	—	—	—	—	—	—	—	—
—	—	—	—	—	—	—	—	—	—	—	—
27	3,250,458	—	—	—	—	—	—	1	35,474	4	228,596

区 分 市町村	保安林整備				林地荒廃防止 施設災害復旧		災害関連 緊急治山		予防治山	
	保安林改良		保育		件数	事業費	件数	事業費	件数	事業費
	件数	事業費	件数	事業費						
八 代 市	3	18,870	3	10,237	—	—	2	209,967	1	44,683
氷 川 町	—	—	—	—	—	—	—	—	—	—
八代管内計	3	18,870	3	10,237	—	—	2	209,967	1	44,683
水 俣 市	—	—	1	1,271	—	—	—	—	—	—
芦 北 町	1	5,876	—	—	—	—	1	116,514	2	48,520
津 奈 木 町	—	—	—	—	—	—	—	—	—	—
芦北管内計	1	5,876	1	1,271	—	—	1	116,514	2	48,520
人 吉 市	—	—	—	—	—	—	—	—	1	55,629
錦 町	—	—	—	—	—	—	—	—	—	—
多 良 木 町	—	—	1	5,724	—	—	—	—	1	29,903
湯 前 町	—	—	—	—	—	—	—	—	—	—
水 上 村	—	—	1	6,682	—	—	—	—	—	—
相 良 村	—	—	1	8,748	1	10,084	—	—	—	—
五 木 村	—	—	—	—	—	—	1	152,563	—	—
山 江 村	—	—	—	—	—	—	1	39,557	1	25,910
球 磨 村	1	6,536	1	1,188	—	—	3	166,493	1	30,508
あ さ ぎ り 町	—	—	1	7,659	—	—	—	—	—	—
球磨管内計	1	6,536	5	30,001	1	10,084	5	358,613	4	141,950
上 天 草 市	—	—	1	906	—	—	—	—	—	—
天 草 市	—	—	1	1,709	—	—	—	—	3	76,647
苓 北 町	—	—	—	—	—	—	—	—	—	—
天草管内計	—	—	2	2,615	—	—	—	—	3	76,647
全 県 合 計	8	42,670	17	51,499	5	124,335	11	833,182	16	481,396

地域防災対策 総合治山		林地荒廃防止		施設機能強化		土砂流出 防止林造成		漁場保全の森づくり	
件数	事業費	件数	事業費	件数	事業費	件数	事業費	件数	事業費
—	—	1	7,340	—	—	—	—	—	—
—	—	—	—	—	—	—	—	—	—
—	—	1	7,340	—	—	—	—	—	—
—	—	—	—	—	—	—	—	—	—
—	—	—	—	—	—	—	—	—	—
—	—	—	—	—	—	—	—	—	—
—	—	—	—	—	—	—	—	—	—
—	—	1	42,311	—	—	—	—	—	—
—	—	—	—	—	—	—	—	—	—
—	—	—	—	—	—	—	—	1	4,312
—	—	—	—	—	—	—	—	—	—
—	—	1	13,154	1	114,685	—	—	—	—
—	—	—	—	—	—	—	—	—	—
—	—	—	—	—	—	—	—	—	—
—	—	2	55,465	1	114,685	—	—	1	4,312
—	—	—	—	—	—	—	—	—	—
—	—	—	—	—	—	—	—	—	—
—	—	1	24,151	—	—	—	—	—	—
—	—	1	24,151	—	—	—	—	—	—
—	—	11	401,729	1	114,685	—	—	3	16,900

区 分 市町村	単県治山 (県営)		森林保全施設 管理整備		単県治山 (市町村営)		林地崩壊防止	
	件数	事業費	件数	事業費	件数	事業費	件数	事業費
八 代 市	9	161,751	—	—	1	4,959	—	—
氷 川 町	—	—	—	—	—	—	—	—
八代管内計	9	161,751	—	—	1	4,959	—	—
水 俣 市	—	—	—	—	—	—	—	—
芦 北 町	1	18,503	—	—	—	—	—	—
津 奈 木 町	1	3,629	—	—	—	—	—	—
芦北管内計	2	22,132	—	—	—	—	—	—
人 吉 市	—	—	—	—	1	3,564	—	—
錦 町	1	3,079	—	—	—	—	—	—
多 良 木 町	—	—	—	—	—	—	—	—
湯 前 町	—	—	—	—	—	—	—	—
水 上 村	—	—	—	—	—	—	—	—
相 良 村	1	1,511	—	—	—	—	—	—
五 木 村	1	6,865	—	—	—	—	—	—
山 江 村	2	1,205	—	—	—	—	—	—
球 磨 村	1	995	2	17,400	—	—	1	77,507
あさぎり町	—	—	—	—	—	—	—	—
球磨管内計	6	13,655	2	17,400	1	3,564	1	77,507
上 天 草 市	—	—	—	—	1	3,120	—	—
天 草 市	1	6,240	—	—	1	7,512	—	—
苓 北 町	—	—	—	—	—	—	—	—
天草管内計	1	6,240	—	—	2	10,632	—	—
全 県 合 計	30	232,053	2	17,400	13	75,926	1	77,507

3-3 保安林面積現況表

市町村	区 分	水源かん養	土砂流出 防備 (兼種)	土砂崩 壊防備	飛砂 防備	防風	水害 防備	潮害 防備	干害 防備	防雪
平成26年度	国有林	55,604	2,322 (610)	3	-	1	-	43	163	-
	民有林	88,789	18,113 (-)	622	2	21	-	7	-	-
平成27年度	国有林	55,604	2,321 (610)	3	-	1	-	43	163	-
	民有林	89,315	18,339 (-)	627	2	21	-	7	-	-
平成28年度	国有林	55,614	2,321 (610)	3	-	1	-	43	163	-
	民有林	89,653	18,423 (-)	631	2	21	-	7	-	-
平成29年度	国有林	55,616	2,321 (610)	3	-	1	-	43	163	-
	民有林	90,158	18,597 (-)	632	2	21	-	7	-	-
平成30年度	国有林	55,615	2,321 (610)	3	-	1	-	43	163	-
	民有林	90,643	18,912 (-)	633	2	21	-	7	-	-
熊本市	国有林	218	1,194 (-)	3	-	-	-	-	125	-
	民有林	-	178 (-)	7	-	-	-	-	-	-
熊本管内計	国有林	218	1,194 (-)	3	-	-	-	-	125	-
	民有林	-	178 (-)	7	-	-	-	-	-	-
宇土市	国有林	312	- (-)	-	-	-	-	-	-	-
	民有林	-	22 (-)	1	-	-	-	-	-	-
宇城市	国有林	192	14 (-)	-	-	1	-	-	-	-
	民有林	126	66 (-)	1	-	-	-	-	-	-
美里町	国有林	1,894	- (-)	-	-	-	-	-	-	-
	民有林	986	245 (-)	47	-	-	-	-	-	-
宇城管内計	国有林	2,398	14 (-)	-	-	1	-	-	-	-
	民有林	1,112	333 (-)	49	-	-	-	-	-	-
荒尾市	国有林	-	- (-)	-	-	-	-	-	-	-
	民有林	-	264 (-)	-	-	-	-	-	-	-
玉名市	国有林	-	90 (-)	-	-	-	-	-	-	-
	民有林	113	258 (-)	1	-	-	-	-	-	-
玉東町	国有林	-	70 (-)	-	-	-	-	-	-	-
	民有林	23	2 (-)	-	-	-	-	-	-	-
南関町	国有林	-	- (-)	-	-	-	-	-	-	-
	民有林	140	54 (-)	4	-	-	-	-	-	-
長洲町	国有林	-	- (-)	-	-	-	-	-	-	-
	民有林	-	- (-)	-	-	-	-	-	-	-
和水町	国有林	-	- (-)	-	-	-	-	-	-	-
	民有林	36	520 (-)	5	-	-	-	-	-	-
玉名管内計	国有林	-	160 (-)	-	-	-	-	-	-	-
	民有林	312	1,098 (-)	10	-	-	-	-	-	-

単位：h a

防霧	なだれ防止	落石防止	防火	魚つき（兼種）	航行目標	保健（兼種）	風致	合計（兼種）
-	-	-	-	17（43）	-	24（3,356）	-	58,178（4,009）
-	-	174	11	319（-）	2	605（4,535）	5	108,672（4,535）
-	-	-	-	17（43）	-	24（3,356）	-	58,177（4,009）
-	-	176	11	319（-）	2	605（4,535）	5	109,429（4,535）
-	-	-	-	17（43）	-	24（3,356）	-	58,186（4,009）
-	-	177	11	319（-）	2	605（4,535）	5	109,856（4,535）
-	-	-	-	17（43）	-	24（3,356）	-	58,188（4,009）
-	-	177	11	319（-）	2	605（4,535）	5	110,536（4,535）
-	-	-	-	17（43）	-	24（3,356）	-	58,187（4,009）
-	-	184	11	319（-）	2	605（4,535）	5	111,344（4,535）
-	-	-	-	-（-）	-	-（302）	-	1,540（302）
-	-	12	-	-（-）	-	59（94）	-	256（94）
-	-	-	-	-（-）	-	-（302）	-	1,540（302）
-	-	12	-	-（-）	-	59（94）	-	256（94）
-	-	-	-	-（-）	-	-（23）	-	312（23）
-	-	-	-	-（-）	-	-（-）	-	23（-）
-	-	-	-	-（-）	-	-（-）	-	207（-）
-	-	2	-	-（-）	-	22（8）	-	217（8）
-	-	-	-	-（-）	-	-（-）	-	1,894（-）
-	-	11	-	-（-）	-	-（-）	-	1,289（-）
-	-	-	-	-（-）	-	-（23）	-	2,413（23）
-	-	13	-	-（-）	-	22（8）	-	1,529（8）
-	-	-	-	-（-）	-	-（-）	-	-（-）
-	-	-	4	-（-）	-	-（98）	-	268（98）
-	-	-	-	-（-）	-	-（-）	-	90（-）
-	-	4	-	-（-）	-	-（202）	-	376（202）
-	-	-	-	-（-）	-	-（-）	-	70（-）
-	-	-	-	-（-）	-	-（21）	-	25（21）
-	-	-	-	-（-）	-	-（-）	-	-（-）
-	-	-	-	-（-）	-	-（-）	-	198（-）
-	-	-	-	-（-）	-	-（-）	-	-（-）
-	-	-	-	-（-）	-	-（-）	-	-（-）
-	-	-	-	-（-）	-	8（6）	-	569（6）
-	-	-	-	-（-）	-	-（-）	-	160（-）
-	-	4	4	-（-）	-	8（327）	-	1,436（327）

市町村	区分	水源かん養	土砂流出防備 (兼種)	土砂崩壊防備	飛砂防備	防風	水害防備	潮害防備	干害防備	防雪
山鹿市	国有林	1,780	126 (13)	-	-	-	-	-	33	-
	民有林	3,599	682 (-)	26	-	2	-	-	-	-
鹿本管内計	国有林	1,780	126 (13)	-	-	-	-	-	33	-
	民有林	3,599	682 (-)	26	-	2	-	-	-	-
菊池市	国有林	2,480	- (-)	-	-	-	-	-	-	-
	民有林	4,900	200 (-)	22	-	-	-	-	-	-
合志市	国有林	-	- (-)	-	-	-	-	-	-	-
	民有林	-	- (-)	-	-	-	-	-	-	-
大津町	国有林	303	- (-)	-	-	-	-	-	-	-
	民有林	1,138	5 (-)	1	-	-	-	-	-	-
菊陽町	国有林	-	- (-)	-	-	-	-	-	-	-
	民有林	-	- (-)	-	-	-	-	-	-	-
菊池管内計	国有林	2,783	- (-)	-	-	-	-	-	-	-
	民有林	6,038	205 (-)	23	-	-	-	-	-	-
阿蘇市	国有林	1,406	- (-)	-	-	-	-	-	-	-
	民有林	3,611	640 (-)	1	-	-	-	-	-	-
南小国町	国有林	285	- (-)	-	-	-	-	-	-	-
	民有林	429	112 (-)	-	-	-	-	-	-	-
小国町	国有林	383	- (-)	-	-	-	-	-	-	-
	民有林	587	506 (-)	46	-	-	-	-	-	-
産山村	国有林	-	- (-)	-	-	-	-	-	-	-
	民有林	501	82 (-)	2	-	-	-	-	-	-
高森町	国有林	822	- (566)	-	-	-	-	-	-	-
	民有林	1,335	353 (-)	35	-	-	-	-	-	-
南阿蘇村	国有林	606	- (-)	-	-	-	-	-	-	-
	民有林	3,061	196 (-)	2	-	-	-	-	-	-
西原村	国有林	618	- (-)	-	-	-	-	-	-	-
	民有林	1,714	42 (-)	-	-	-	-	-	-	-
阿蘇管内計	国有林	4,120	- (566)	-	-	-	-	-	-	-
	民有林	11,238	1,931 (-)	86	-	-	-	-	-	-
御船町	国有林	396	- (-)	-	-	-	-	-	-	-
	民有林	74	66 (-)	-	-	-	-	-	-	-
嘉島町	国有林	-	- (-)	-	-	-	-	-	-	-
	民有林	-	- (-)	-	-	-	-	-	-	-
益城町	国有林	-	- (-)	-	-	-	-	-	-	-
	民有林	213	16 (-)	-	-	-	-	-	-	-
甲佐町	国有林	-	- (-)	-	-	-	-	-	-	-
	民有林	-	63 (-)	-	-	-	-	-	-	-
山都町	国有林	10,135	4 (-)	-	-	-	-	-	-	-
	民有林	3,189	909 (-)	19	-	-	-	-	-	-
上益城管内計	国有林	10,531	4 (-)	-	-	-	-	-	-	-
	民有林	3,476	1,054 (-)	19	-	-	-	-	-	-

単位：h a

防霧	なだれ防止	落石防止	防火	魚つき（兼種）	航行目標	保健（兼種）	風致	合計（兼種）
-	-	-	-	-（-）	-	-（8）	-	1,939（21）
-	-	1	-	-（-）	-	147（360）	-	4,457（360）
-	-	-	-	-（-）	-	-（8）	-	1,939（21）
-	-	1	-	-（-）	-	147（360）	-	4,457（360）
-	-	-	-	-（-）	-	21（111）	-	2,501（111）
-	-	7	-	-（-）	-	19（236）	-	5,148（236）
-	-	-	-	-（-）	-	-（-）	-	-（-）
-	-	-	-	-（-）	-	-（-）	-	-（-）
-	-	-	-	-（-）	-	-（72）	-	303（72）
-	-	-	-	-（-）	-	-（59）	-	1,144（59）
-	-	-	-	-（-）	-	-（-）	-	-（-）
-	-	-	-	-（-）	-	-（-）	-	-（-）
-	-	-	-	-（-）	-	21（183）	-	2,804（183）
-	-	7	-	-（-）	-	19（295）	-	6,292（295）
-	-	-	-	-（-）	-	-（161）	-	1,406（161）
-	-	4	1	-（-）	-	20（355）	-	4,277（355）
-	-	-	-	-（-）	-	-（-）	-	285（-）
-	-	-	-	-（-）	-	-（-）	-	541（-）
-	-	-	-	-（-）	-	-（47）	-	383（47）
-	-	-	-	-（-）	-	-（-）	-	1,139（-）
-	-	-	-	-（-）	-	-（-）	-	-（-）
-	-	-	-	-（-）	-	15（-）	-	600（-）
-	-	-	-	-（-）	-	-（-）	-	822（566）
-	-	-	-	-（-）	-	-（71）	-	1,723（71）
-	-	-	-	-（-）	-	-（-）	-	606（-）
-	-	-	3	-（-）	-	17（713）	-	3,279（713）
-	-	-	-	-（-）	-	-（-）	-	618（-）
-	-	-	-	-（-）	-	-（68）	-	1,756（68）
-	-	-	-	-（-）	-	-（208）	-	4,120（774）
-	-	4	4	-（-）	-	52（1,207）	-	13,315（1,207）
-	-	-	-	-（-）	-	-（-）	-	396（-）
-	-	1	-	-（-）	-	-（20）	-	141（20）
-	-	-	-	-（-）	-	-（-）	-	-（-）
-	-	-	-	-（-）	-	-（-）	-	-（-）
-	-	-	-	-（-）	-	-（-）	-	-（-）
-	-	-	-	-（-）	-	11（-）	-	240（-）
-	-	-	-	-（-）	-	-（-）	-	-（-）
-	-	5	-	-（-）	-	-（-）	-	68（-）
-	-	-	-	-（-）	-	-（741）	-	10,139（741）
-	-	6	-	-（-）	-	-（-）	4	4,127（-）
-	-	-	-	-（-）	-	-（741）	-	10,535（741）
-	-	12	-	-（-）	-	11（20）	4	4,576（20）

市町村	区分	水源かん養	土砂流出防備 (兼種)	土砂崩壊防備	飛砂防備	防風	水害防備	潮害防備	干害防備	防雪
八代市	国有林	9,299	166 (-)	-	-	-	-	-	-	-
	民有林	11,771	1,324 (-)	133	-	-	-	-	-	-
氷川町	国有林	-	76 (-)	-	-	-	-	-	-	-
	民有林	-	6 (-)	-	-	-	-	-	-	-
八代管内計	国有林	9,299	242 (-)	-	-	-	-	-	-	-
	民有林	11,771	1,330 (-)	133	-	-	-	-	-	-
水俣市	国有林	1,112	482 (-)	-	-	-	-	43	5	-
	民有林	470	176 (-)	-	-	-	-	-	-	-
芦北町	国有林	2,263	- (-)	-	-	-	-	-	-	-
	民有林	620	710 (-)	45	-	-	-	-	-	-
津奈木町	国有林	16	- (-)	-	-	-	-	-	-	-
	民有林	131	72 (-)	4	-	-	-	-	-	-
芦北管内計	国有林	3,391	482 (-)	-	-	-	-	43	5	-
	民有林	1,221	958 (-)	49	-	-	-	-	-	-
人吉市	国有林	4,616	- (12)	-	-	-	-	-	-	-
	民有林	2,149	473 (-)	-	-	-	-	-	-	-
錦町	国有林	1,739	- (-)	-	-	-	-	-	-	-
	民有林	1,231	193 (-)	-	-	-	-	-	-	-
多良木町	国有林	1,574	- (-)	-	-	-	-	-	-	-
	民有林	2,001	4,355 (-)	5	-	-	-	-	-	-
湯前町	国有林	2,108	39 (-)	-	-	-	-	-	-	-
	民有林	487	130 (-)	-	-	-	-	-	-	-
水上村	国有林	1,575	- (4)	-	-	-	-	-	-	-
	民有林	10,216	1,020 (-)	43	-	-	-	-	-	-
相良村	国有林	1,300	- (15)	-	-	-	-	-	-	-
	民有林	4,051	62 (-)	1	-	18	-	-	-	-
五木村	国有林	2,463	- (-)	-	-	-	-	-	-	-
	民有林	14,994	376 (-)	61	-	-	-	-	-	-
山江村	国有林	1,129	- (-)	-	-	-	-	-	-	-
	民有林	5,170	564 (-)	-	-	-	-	-	-	-
球磨村	国有林	1,558	- (-)	-	-	-	-	-	-	-
	民有林	3,407	472 (-)	13	-	-	-	-	-	-
あさぎり町	国有林	2,333	- (-)	-	-	-	-	-	-	-
	民有林	3,354	1,506 (-)	-	-	-	-	-	-	-
球磨管内計	国有林	20,395	39 (31)	-	-	-	-	-	-	-
	民有林	47,060	9,151 (-)	123	-	18	-	-	-	-

単位：h a

防霧	なだれ防止	落石防止	防火	魚つき（兼種）	航行目標	保健（兼種）	風致	合計（兼種）
-	-	-	-	-（-）	-	-（1,214）	-	9,465（1,214）
-	-	9	-	-（-）	1	38（148）	-	13,276（148）
-	-	-	-	-（-）	-	-（-）	-	76（-）
-	-	-	-	-（-）	-	-（-）	-	6（-）
-	-	-	-	-（-）	-	-（1,214）	-	9,541（1,214）
-	-	9	-	-（-）	1	38（148）	-	13,282（148）
-	-	-	-	17（43）	-	3（37）	-	1,662（80）
-	-	10	-	4（-）	-	-（24）	-	660（24）
-	-	-	-	-（-）	-	-（-）	-	2,263（-）
-	-	18	-	9（-）	-	25（-）	-	1,427（-）
-	-	-	-	-（-）	-	-（-）	-	16（-）
-	-	5	-	-（-）	-	-（8）	-	212（8）
-	-	-	-	17（43）	-	3（37）	-	3,941（80）
-	-	33	-	13（-）	-	25（32）	-	2,299（32）
-	-	-	-	-（-）	-	-（-）	-	4,616（12）
-	-	9	-	-（-）	-	25（185）	-	2,656（185）
-	-	-	-	-（-）	-	-（-）	-	1,739（-）
-	-	-	-	-（-）	-	39（-）	-	1,463（-）
-	-	-	-	-（-）	-	-（-）	-	1,574（-）
-	-	-	-	-（-）	-	-（81）	-	6,361（81）
-	-	-	-	-（-）	-	-（-）	-	2,147（-）
-	-	-	-	-（-）	-	-（126）	-	617（126）
-	-	-	-	-（-）	-	-（640）	-	1,575（644）
-	-	9	-	-（-）	-	-（175）	-	11,288（175）
-	-	-	-	-（-）	-	-（-）	-	1,300（15）
-	-	1	-	-（-）	-	-（-）	1	4,134（-）
-	-	-	-	-（-）	-	-（-）	-	2,463（-）
-	-	19	-	-（-）	-	-（135）	-	15,450（135）
-	-	-	-	-（-）	-	-（-）	-	1,129（-）
-	-	16	-	-（-）	-	-（-）	-	5,750（-）
-	-	-	-	-（-）	-	-（-）	-	1,558（-）
-	-	14	-	-（-）	-	-（-）	-	3,906（-）
-	-	-	-	-（-）	-	-（-）	-	2,333（-）
-	-	-	-	-（-）	-	-（649）	-	4,860（649）
-	-	-	-	-（-）	-	-（640）	-	20,434（671）
-	-	68	-	-（-）	-	64（1,351）	1	56,485（1,351）

市町村	区分	水源かん養	土砂流出 防備 (兼種)	土砂崩 壊防備	飛砂 防備	防風	水害 防備	潮害 防備	干害 防備	防雪
上天草市	国有林	-	39 (-)	-	-	-	-	-	-	-
	民有林	390	662 (-)	10	-	-	-	1	-	-
天草市	国有林	700	21 (-)	-	-	-	-	-	-	-
	民有林	3,801	1,194 (-)	97	2	-	-	1	-	-
苓北町	国有林	-	- (-)	-	-	-	-	-	-	-
	民有林	625	136 (-)	1	-	1	-	5	-	-
天草管内計	国有林	700	60 (-)	-	-	-	-	-	-	-
	民有林	4,816	1,992 (-)	108	2	1	-	7	-	-
全県合計	国有林	55,615	2,321 (610)	3	-	1	-	43	163	-
	民有林	90,643	18,912 (-)	633	2	21	-	7	-	-

※資料：森林保全課

単位：h a

防霧	なだれ防止	落石防止	防火	魚つき（兼種）	航行目標	保健（兼種）	風致	合計（兼種）
-	-	-	-	-（-）	-	-（-）	-	39（-）
-	-	5	-	21（-）	-	-（214）	-	1,089（214）
-	-	-	-	-（-）	-	-（-）	-	721（-）
-	-	16	3	254（-）	1	155（479）	-	5,524（479）
-	-	-	-	-（-）	-	-（-）	-	-（-）
-	-	-	-	31（-）	-	5（-）	-	804（-）
-	-	-	-	-（-）	-	-（-）	-	760（-）
-	-	21	3	306（-）	1	160（693）	-	7,417（693）
-	-	-	-	17（43）	-	24（3,356）	-	58,187（4,009）
-	-	184	11	319（-）	2	605（4,535）	5	111,344（4,535）

3-4 流域別保安林面積現況表

流域	区分	水源かん養	土砂流出防備 (兼種)	土砂崩壊防備	飛砂防備	防風	水害防備	潮害防備	干害防備	防雪
菊池川	国有林	5,830	334 (13)	-	-	-	-	-	123	-
	民有林	10,160	1,986 (-)	61	-	2	-	-	-	-
白川	国有林	1,592	1,146 (566)	3	-	-	-	-	35	-
	民有林	7,121	1,072 (-)	42	-	-	-	-	-	-
緑川	国有林	15,078	94 (-)	-	-	1	-	-	-	-
	民有林	7,345	1,558 (-)	86	-	-	-	-	-	-
球磨川	国有林	28,836	686 (31)	-	-	-	-	43	5	-
	民有林	56,036	7,514 (-)	283	-	18	-	-	-	-
島しょ	国有林	700	61 (-)	-	-	-	-	-	-	-
	民有林	4,817	1,992 (-)	108	2	1	-	7	-	-
矢部川	国有林	-	- (-)	-	-	-	-	-	-	-
	民有林	140	1 (-)	3	-	-	-	-	-	-
筑後川	国有林	668	- (-)	-	-	-	-	-	-	-
	民有林	1,138	612 (-)	45	-	-	-	-	-	-
大野川	国有林	31	- (-)	-	-	-	-	-	-	-
	民有林	1,630	313 (-)	2	-	-	-	-	-	-
五ヶ瀬川	国有林	156	- (-)	-	-	-	-	-	-	-
	民有林	744	163 (-)	-	-	-	-	-	-	-
大淀川	国有林	1,315	- (-)	-	-	-	-	-	-	-
	民有林	855	3,702 (-)	4	-	-	-	-	-	-
川内川	国有林	1,409	- (-)	-	-	-	-	-	-	-
	民有林	657	- (-)	-	-	-	-	-	-	-
計	国有林	55,615	2,321 (610)	3	-	1	-	43	163	-
	民有林	90,643	18,913 (-)	634	2	21	-	7	-	-

※資料：森林保全課

単位：h a

防霧	なだれ防止	落石防止	防火	魚つき（兼種）	航行目標	保健（兼種）	風致	合計（兼種）
-	-	-	-	-（-）	-	21（280）	-	6,308（293）
-	-	12	4	-（-）	-	175（982）	-	12,400（982）
-	-	-	-	-（-）	-	-（341）	-	2,776（907）
-	-	16	4	-（-）	-	74（1,264）	-	8,329（1,264）
-	-	-	-	-（-）	-	-（796）	-	15,173（796）
-	-	25	-	-（-）	-	33（63）	4	9,051（63）
-	-	-	-	17（43）	-	3（1,892）	-	29,590（1,966）
-	-	107	-	13（-）	1	127（1,531）	1	64,100（1,531）
-	-	-	-	-（-）	-	-（-）	-	761（-）
-	-	21	3	306（-）	1	160（693）	-	7,419（693）
-	-	-	-	-（-）	-	-（-）	-	-（-）
-	-	-	-	-（-）	-	-（-）	-	144（-）
-	-	-	-	-（-）	-	-（47）	-	668（47）
-	-	-	-	-（-）	-	-（-）	-	1,795（-）
-	-	-	-	-（-）	-	-（-）	-	31（-）
-	-	-	-	-（-）	-	35（2）	-	1,980（2）
-	-	-	-	-（-）	-	-（-）	-	156（-）
-	-	-	-	-（-）	-	-（-）	-	907（-）
-	-	-	-	-（-）	-	-（-）	-	1,315（-）
-	-	-	-	-（-）	-	-（-）	-	4,561（-）
-	-	-	-	-（-）	-	-（-）	-	1,409（-）
-	-	-	-	-（-）	-	-（-）	-	657（-）
-	-	-	-	17（43）	-	24（3,356）	-	58,187（4,009）
-	-	182	11	319（-）	2	605（4,535）	5	111,344（4,535）

3-5 自然公園現況表

区分	自 然 公 園						自 然 公 園		
	立 公 園						定		
市町村	特別保護 地区	第1種特 別地域	第2種 特別地	第3種特 別地域	普通地域	合計	特別保護 地区	第1種特 別地域	第2種 特別地
平成25年度	810	2,365	13,640	17,765	33,762	68,342	339	1,863	3,018
平成26年度	810	2,365	13,640	17,765	33,762	68,342	339	1,863	3,018
平成27年度	810	2,365	13,640	17,765	33,762	68,342	339	1,863	3,018
平成28年度	810	2,365	13,640	17,765	33,762	68,342	339	1,863	3,018
平成29年度	810	2,365	13,640	17,765	33,762	68,342	339	1,863	3,018
平成30年度	810	2,365	13,640	17,765	33,762	68,342	339	1,863	3,018
熊本市	-	-	-	-	-	-	-	-	-
熊本管内計	-	-	-	-	-	-	-	-	-
宇土市	-	-	-	-	-	-	-	-	-
宇城市	-	-	-	-	-	-	-	-	-
美里町	-	-	-	-	-	-	-	-	70
宇城管内計	-	-	-	-	-	-	-	-	70
荒尾市	-	-	-	-	-	-	-	-	-
玉名市	-	-	-	-	-	-	-	-	-
玉東町	-	-	-	-	-	-	-	-	-
南関町	-	-	-	-	-	-	-	-	-
長洲町	-	-	-	-	-	-	-	-	-
和水町	-	-	-	-	-	-	-	-	-
玉名管内計	-	-	-	-	-	-	-	-	-
山鹿市	-	-	-	-	-	-	-	-	-
鹿本管内計	-	-	-	-	-	-	-	-	-
菊池市	-	50	183	237	292	762	-	-	-
合志市	-	-	-	-	-	-	-	-	-
大津町	84	-	12	91	408	595	-	-	-
菊陽町	-	-	-	-	-	-	-	-	-
菊池管内計	84	50	195	328	700	1,357	-	-	-
阿蘇市	391	900	2,989	6,044	20,119	30,443	-	-	-
南小国町	-	-	319	602	809	1,730	-	-	-
小国町	-	40	-	137	1,302	1,479	-	-	1,131
産山村	-	-	217	260	382	859	-	-	-
高森町	317	300	622	1,586	2,054	4,879	-	-	-
西原村	-	-	-	-	-	-	-	-	-
南阿蘇村	17	878	1,748	2,952	8,026	13,621	-	-	-
阿蘇管内計	725	2,118	5,895	11,581	32,692	53,011	-	-	1,131
御船町	-	-	-	-	-	-	-	-	-
嘉島町	-	-	-	-	-	-	-	-	-
益城町	-	-	-	-	-	-	-	-	-
甲佐町	-	-	-	-	-	-	-	-	-
山都町	-	-	-	-	-	-	19	721	585
上益城管内計	-	-	-	-	-	-	19	721	585
八代市	-	-	-	-	-	-	320	882	767
氷川町	-	-	-	-	-	-	-	-	-
八代管内計	-	-	-	-	-	-	320	882	767

単位：ha

園（陸域面積）									公園合計
公園			県立自然公園						
第3種特別地	普通地域	合計	特別保護地区	第1種特別地域	第2種特別地域	第3種特別地域	普通地域	合計	
10,511	866	16,597	-	321	4,175	12,301	53,900	70,697	155,636
10,511	866	16,597	-	321	4,175	12,301	53,900	70,697	155,636
10,511	866	16,597	-	321	4,175	12,301	53,900	70,697	155,636
10,511	866	16,597	-	321	4,175	12,301	53,900	70,697	155,636
10,511	866	16,597	-	321	4,175	12,301	53,900	70,697	155,636
10,511	866	16,597	-	321	4,175	12,301	53,900	70,697	155,636
-	-	-	-	15	422	1,014	5,029	6,480	6,480
-	-	-	-	15	422	1,014	5,029	6,480	6,480
-	-	-	-	-	3	-	403	406	406
-	-	-	-	-	138	47	774	959	959
50	-	120	-	-	52	776	3,592	4,420	4,540
50	-	120	-	-	193	823	4,769	5,785	5,905
-	-	-	-	60	422	554	703	1,739	1,739
-	-	-	-	210	644	462	1,282	2,598	2,598
-	-	-	-	-	3	-	431	434	434
-	-	-	-	-	210	161	293	664	664
-	-	-	-	-	-	-	-	-	-
-	-	-	-	-	-	-	-	-	-
-	-	-	-	270	1,279	1,177	2,709	5,435	5,435
-	-	-	-	-	-	-	-	-	-
-	-	-	-	-	-	-	-	-	-
-	-	-	-	-	-	-	-	-	762
-	-	-	-	-	-	-	-	-	-
-	-	-	-	-	-	-	-	-	595
-	-	-	-	-	-	-	-	-	-
-	-	-	-	-	-	-	-	-	1,357
-	-	-	-	-	-	-	-	-	30,443
-	-	-	-	-	-	-	-	-	1,730
-	851	1,982	-	-	-	-	-	-	3,461
-	-	-	-	-	-	-	-	-	859
-	-	-	-	-	-	-	-	-	4,879
-	-	-	-	-	-	-	-	-	-
-	-	-	-	-	-	-	-	-	13,621
-	851	1,982	-	-	-	-	-	-	54,993
-	-	-	-	-	63	71	21	155	155
-	-	-	-	-	-	-	-	-	-
-	-	-	-	-	-	-	-	-	-
-	-	-	-	-	91	59	621	771	771
2,544	-	3,869	-	2	1,062	1,771	6,804	9,639	13,508
2,544	-	3,869	-	2	1,216	1,901	7,446	10,565	14,434
5,015	15	6,999	-	-	38	1,639	10,967	12,644	19,643
-	-	-	-	-	32	-	28	60	60
5,015	15	6,999	-	-	70	1,639	10,995	12,704	19,703

区 分	自 然 公						公 定		
	国 立 公 園						国 定		
市町村	特別保護 地区	第1種特 別地域	第2種 特別地	第3種特 別地域	普通地域	合計	特別保護 地区	第1種特 別地域	第2種 特別地
水俣市	-	-	-	-	-	-	-	-	-
芦北町	-	-	-	-	-	-	-	-	-
津奈木町	-	-	-	-	-	-	-	-	-
芦北管内計	-	-	-	-	-	-	-	-	-
人吉市	-	-	-	-	-	-	-	-	-
錦町	-	-	-	-	-	-	-	-	-
多良木町	-	-	-	-	-	-	-	-	-
湯前町	-	-	-	-	-	-	-	-	-
水上村	-	-	-	-	-	-	-	260	465
相良村	-	-	-	-	-	-	-	-	-
五木村	-	-	-	-	-	-	-	-	-
山江村	-	-	-	-	-	-	-	-	-
球磨村	-	-	-	-	-	-	-	-	-
あさぎり町	-	-	-	-	-	-	-	-	-
球磨管内計	-	-	-	-	-	-	-	260	465
上天草市	-	141	2,504	1,416	69	4,130	-	-	-
天草市	1	56	4,905	4,299	293	9,554	-	-	-
苓北町	-	-	141	141	8	290	-	-	-
天草管内計	1	197	7,550	5,856	370	13,974	-	-	-
計	810	2,365	13,640	17,765	32,692	68,342	339	1,863	3,018

※資料：自然保護課

園 (陸 域 面 積)									公園合計
公 園			県立自然公園						
第3種特別地	普通地域	合計	特別保護地区	第1種特別地域	第2種特別地域	第3種特別地域	普通地域	合計	
-	-	-	-	-	83	55	991	1,129	1,129
-	-	-	-	5	55	163	1,631	1,854	1,854
-	-	-	-	1	-	59	1,020	1,080	1,080
-	-	-	-	6	138	277	3,642	4,063	4,063
-	-	-	-	-	-	-	-	-	-
-	-	-	-	-	-	-	-	-	-
-	-	-	-	-	52	324	1,152	1,528	1,528
-	-	-	-	-	166	514	3,796	4,476	4,476
2,707	-	3,432	-	23	105	3,022	3,584	6,734	10,166
-	-	-	-	-	75	-	736	811	811
195	-	195	-	-	407	1,333	8,754	10,494	10,689
-	-	-	-	-	-	213	589	802	802
-	-	-	-	-	-	-	-	-	-
-	-	-	-	-	-	-	-	-	-
2,902	-	3,627	-	23	805	5,406	18,611	24,845	28,472
-	-	-	-	5	52	64	699	820	4,950
-	-	-	-	-	-	-	-	-	9,554
-	-	-	-	-	-	-	-	-	290
-	-	-	-	5	52	64	699	820	14,794
10,511	866	16,597	-	321	4,175	12,301	53,900	70,697	155,636

3-6 林地開発許可の現況

区分 市町村	事業用地の造成		住宅用地造成		別荘用地の造成		ゴルフ場		レジャー施設	
	箇所	面積	箇所	面積	箇所	面積	箇所	面積	箇所	面積
平成23年度	2	4.54	1	3.78	-	-	-	-	-	-
平成24年度	2	6.23	1	0.00	-	-	-	-	-	-
平成25年度	8	24.21	1	2.04	-	-	-	-	-	-
平成26年度	13	102.17	-	-	-	-	-	-	-	-
平成27年度	11	78.63	-	-	-	-	-	-	-	-
平成28年度	10	113.00	-	-	-	-	-	-	-	-
平成29年度	7	35.02	-	-	-	-	-	-	-	-
平成30年度	14	113.19	-	-	-	-	-	-	-	-
熊本市	-	-	-	-	-	-	-	-	-	-
熊本管内計	-	-	-	-	-	-	-	-	-	-
宇土市	-	-	-	-	-	-	-	-	-	-
宇城市	1	3.42	-	-	-	-	-	-	-	-
美里町	-	-	-	-	-	-	-	-	-	-
宇城管内計	1	3.42	-	-	-	-	-	-	-	-
荒尾市	-	-	-	-	-	-	-	-	-	-
玉名市	-	-	-	-	-	-	-	-	-	-
玉東町	-	-	-	-	-	-	-	-	-	-
和水町	-	-	-	-	-	-	-	-	-	-
南関町	1	1.58	-	-	-	-	-	-	-	-
長洲町	-	-	-	-	-	-	-	-	-	-
玉名管内計	1	1.58	-	-	-	-	-	-	-	-
山鹿市	-	-	-	-	-	-	-	-	-	-
鹿本管内計	-	-	-	-	-	-	-	-	-	-
菊池市	3	39.28	-	-	-	-	-	-	-	-
大津町	-	-	-	-	-	-	-	-	-	-
菊陽町	-	-	-	-	-	-	-	-	-	-
合志市	-	-	-	-	-	-	-	-	-	-
菊池管内計	3	39.28	-	-	-	-	-	-	-	-
阿蘇市	1	6.32	-	-	-	-	-	-	-	-
南小国町	-	-	-	-	-	-	-	-	-	-
小国町	2	18.44	-	-	-	-	-	-	-	-
産山村	-	-	-	-	-	-	-	-	-	-
高森町	-	-	-	-	-	-	-	-	-	-
南阿蘇村	-	-	-	-	-	-	-	-	-	-
西原村	-	-	-	-	-	-	-	-	-	-
阿蘇管内計	3	24.76	-	-	-	-	-	-	-	-
御船町	-	-	-	-	-	-	-	-	-	-
嘉島町	-	-	-	-	-	-	-	-	-	-
益城町	-	-	-	-	-	-	-	-	-	-
甲佐町	-	-	-	-	-	-	-	-	-	-
山都町	1	19.20	-	-	-	-	-	-	-	-
上益城管内計	1	19.20	-	-	-	-	-	-	-	-

面積単位：h a

農地の造成		土石の採取		道路の新設又は改築		その他		合計	
箇所	面積	箇所	面積	箇所	面積	箇所	面積	箇所	面積
-	-	13	31.34	-	-	-	-	16	39.66
-	-	3	7.20	-	-	-	-	6	13.43
-	-	7	11.38	-	-	2	7.52	18	45.15
-	-	1	1.26	-	-	-	-	14	103.43
-	-	3	5.92	-	-	-	-	14	84.55
-	-	2	6.54	-	-	-	-	12	119.54
-	-	2	4.40	-	-	-	-	9	39.42
-	-	3	12.65	-	-	1	2.42	18	128.26
-	-	1	7.31	-	-	-	-	1	7.31
-	-	1	7.31	-	-	-	-	1	7.31
-	-	-	-	-	-	-	-	-	-
-	-	-	-	-	-	-	-	1	3.42
-	-	-	-	-	-	-	-	-	-
-	-	-	-	-	-	-	-	1	3.42
-	-	-	-	-	-	-	-	-	-
-	-	-	-	-	-	-	-	-	-
-	-	1	2.47	-	-	1	2.42	3	6.47
-	-	-	-	-	-	-	-	-	-
-	-	1	2.47	-	-	1	2.42	3	6.47
-	-	-	-	-	-	-	-	-	-
-	-	-	-	-	-	-	-	-	-
-	-	-	-	-	-	-	-	3	39.28
-	-	-	-	-	-	-	-	-	-
-	-	-	-	-	-	-	-	-	-
-	-	-	-	-	-	-	-	-	-
-	-	-	-	-	-	-	-	3	39.28
-	-	-	-	-	-	-	-	1	6.32
-	-	-	-	-	-	-	-	-	-
-	-	-	-	-	-	-	-	2	18.44
-	-	-	-	-	-	-	-	-	-
-	-	-	-	-	-	-	-	-	-
-	-	-	-	-	-	-	-	-	-
-	-	-	-	-	-	-	-	-	-
-	-	-	-	-	-	-	-	3	24.76
-	-	-	-	-	-	-	-	-	-
-	-	-	-	-	-	-	-	-	-
-	-	-	-	-	-	-	-	-	-
-	-	-	-	-	-	-	-	1	19.20
-	-	-	-	-	-	-	-	1	19.20

区 分 市町村	事業用地の造成		住宅用地造成		別荘用地の造成		ゴルフ場		レジャー施設	
	箇所	面積	箇所	面積	箇所	面積	箇所	面積	箇所	面積
八 代 市	-	-	-	-	-	-	-	-	-	-
氷 川 町	-	-	-	-	-	-	-	-	-	-
八代管内計	-	-	-	-	-	-	-	-	-	-
水 俣 市	1	3.26	-	-	-	-	-	-	-	-
芦 北 町	1	5.55	-	-	-	-	-	-	-	-
津 奈 木 町	-	-	-	-	-	-	-	-	-	-
芦北管内計	2	8.81	-	-	-	-	-	-	-	-
人 吉 市	1	3.70	-	-	-	-	-	-	-	-
錦 町	-	-	-	-	-	-	-	-	-	-
あさぎり町	-	-	-	-	-	-	-	-	-	-
多 良 木 町	-	-	-	-	-	-	-	-	-	-
湯 前 町	-	-	-	-	-	-	-	-	-	-
水 上 村	-	-	-	-	-	-	-	-	-	-
相 良 村	-	-	-	-	-	-	-	-	-	-
五 木 村	-	-	-	-	-	-	-	-	-	-
山 江 村	-	-	-	-	-	-	-	-	-	-
球 磨 村	-	-	-	-	-	-	-	-	-	-
球磨管内計	1	3.70	-	-	-	-	-	-	-	-
天 草 市	1	6.39	-	-	-	-	-	-	-	-
上天草市	-	-	-	-	-	-	-	-	-	-
苓 北 町	1	6.04	-	-	-	-	-	-	-	-
天草管内計	2	12.43	-	-	-	-	-	-	-	-
全 県 合 計	14	113.19	-	-	-	-	-	-	-	-

※資料：森林保全課

農地の造成		土石の採取		道路の新設又は改築		その他		合計	
箇所	面積	箇所	面積	箇所	面積	箇所	面積	箇所	面積
-	-	-	-	-	-	-	-	-	-
-	-	-	-	-	-	-	-	-	-
-	-	-	-	-	-	-	-	-	-
-	-	-	-	-	-	-	-	1	3.26
-	-	1	2.87	-	-	-	-	2	8.43
-	-	-	-	-	-	-	-	-	-
-	-	1	2.87	-	-	-	-	3	11.69
-	-	-	-	-	-	-	-	1	3.70
-	-	-	-	-	-	-	-	-	-
-	-	-	-	-	-	-	-	-	-
-	-	-	-	-	-	-	-	-	-
-	-	-	-	-	-	-	-	-	-
-	-	-	-	-	-	-	-	-	-
-	-	-	-	-	-	-	-	-	-
-	-	-	-	-	-	-	-	-	-
-	-	-	-	-	-	-	-	-	-
-	-	-	-	-	-	-	-	-	-
-	-	-	-	-	-	-	-	1	3.70
-	-	-	-	-	-	-	-	1	6.39
-	-	-	-	-	-	-	-	-	-
-	-	-	-	-	-	-	-	1	6.04
-	-	-	-	-	-	-	-	2	12.43
-	-	3	12.65	-	-	1	2.42	18	128.26

4 造林・種苗

4-1 概要

(1) 民有林造林樹種別実績の推移

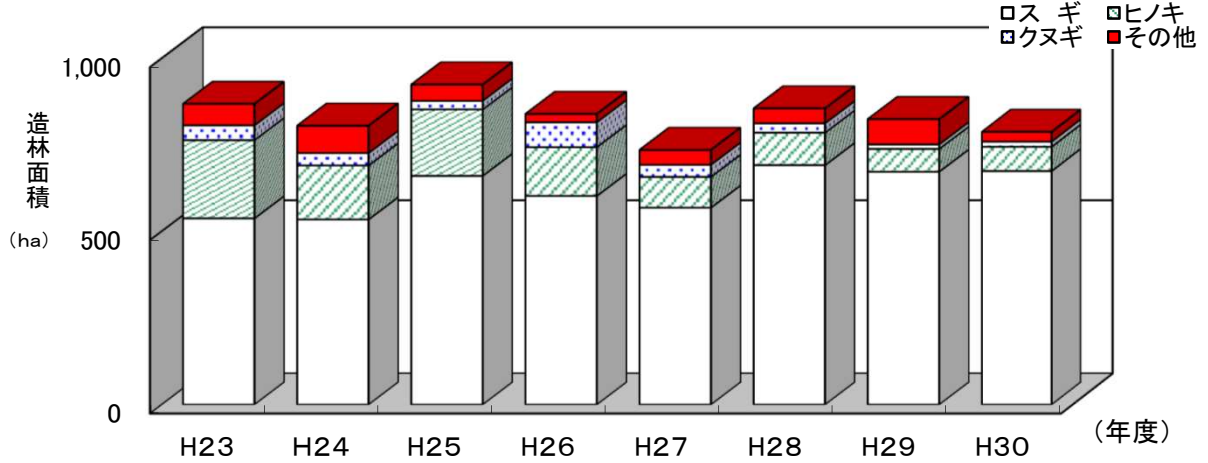

単位: ha

年度 \ 樹種	H23	H24	H25	H26	H27	H28	H29	H30
スギ	537	534	660	602	568	691	672	674
ヒノキ	226	156	192	141	89	94	66	70
クヌギ	43	36	25	72	35	27	13	15
その他	62	79	47	24	43	43	73	28
計	868	806	925	839	735	855	824	787

(2) 平成30年度造林種別・実施主体別実績

造林種別

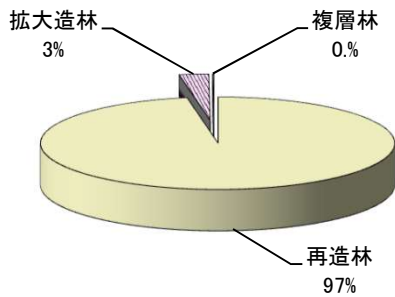

実施主体別

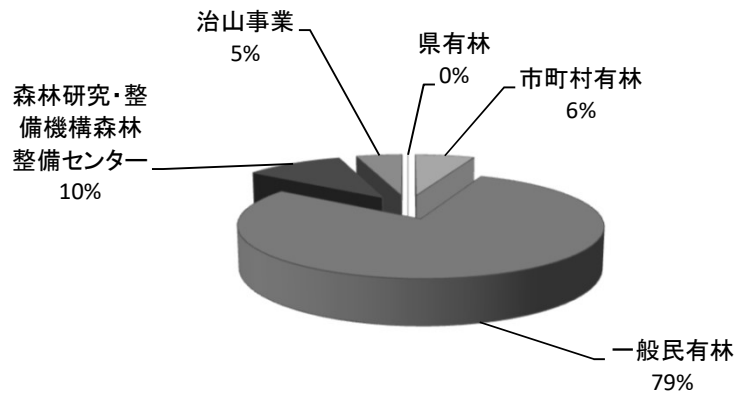

平成30年度造林面積787ha

(3) 民有林除間伐の実施状況

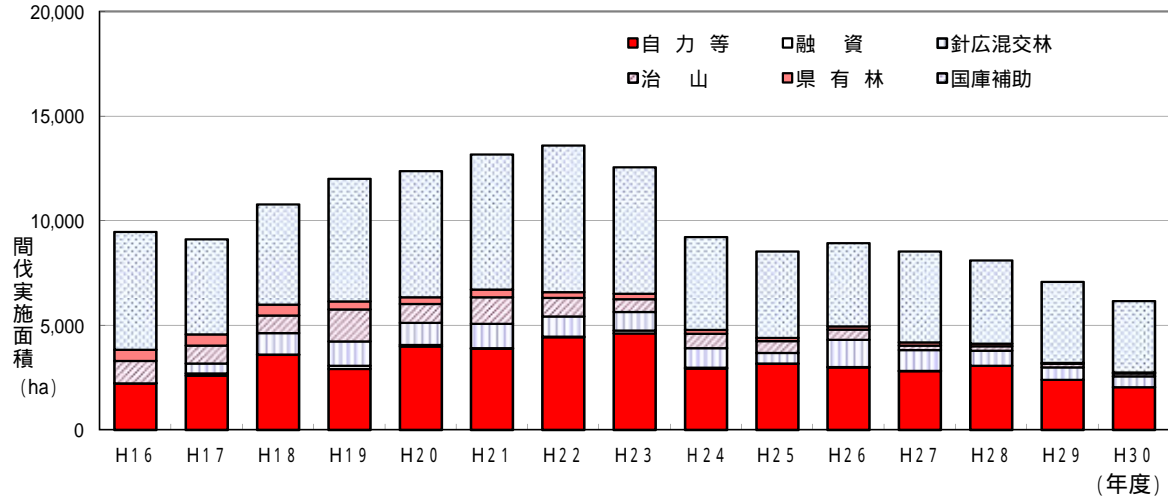

単位: ha

実施年度	H16	H17	H18	H19	H20	H21	H22	H23	H24	H25	H26	H27	H28	H29	H30
国庫補助	5,637	4,533	4,787	5,858	6,024	6,458	7,014	6,042	4,430	4,134	3,982	4,338	3,972	3,864	3,423
県 有 林	533	547	508	385	331	361	274	258	188	146	155	155	136	53	49
治 山	1,067	853	856	1,532	891	1,267	890	614	680	565	488	215	200	168	136
針広混交林	-	469	1,024	1,162	1,065	1,165	963	890	932	509	1,300	994	724	590	521
融 資	7	106	4	146	65	35	21	135	50	11	18	5	-	-	-
自力等	2,228	2,603	3,598	2,925	3,998	3,882	4,440	4,617	2,938	3,169	2,990	2,820	3,075	2,399	2,041
計	9,472	9,111	10,777	12,008	12,374	13,169	13,601	12,555	9,218	8,534	8,933	8,527	8,107	7,074	6,170

(4) 山行苗生産実績

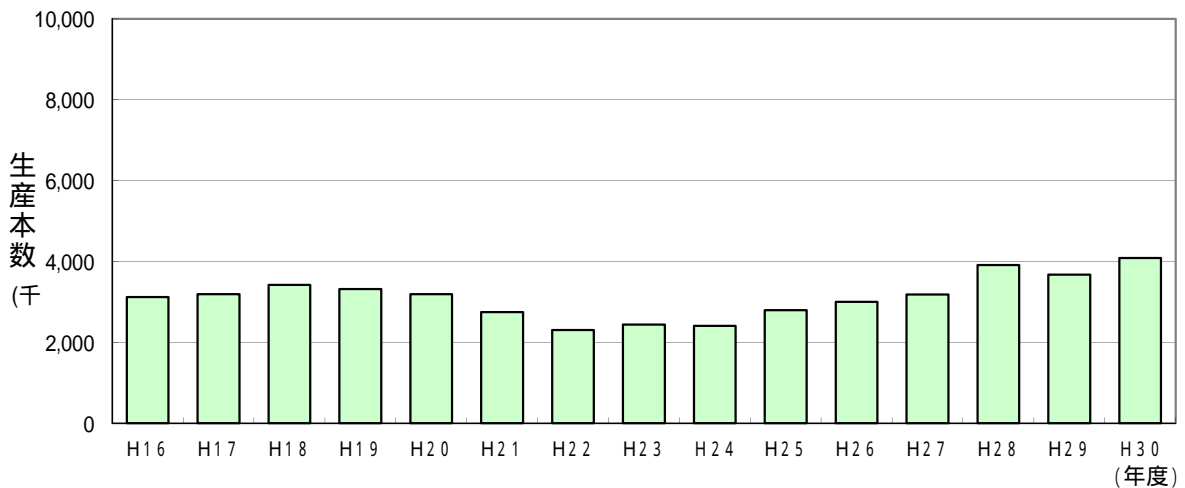

単位: 千本

年度	H16	H17	H18	H19	H20	H21	H22	H23	H24	H25	H26	H27	H28	H29	H30
本数	3,121	3,186	3,423	3,316	3,190	2,747	2,304	2,440	2,402	2,795	3,001	3,184	3,910	3,669	4,082

4-2 民有林市町村別造林種別造林実績表

区 分	総数			県有林			林業公社			市 町 助		
	再造林	拡大造林	複層林	再	拡	複	再	拡	複	再	拡	複
市町村												
平成26年度	654	83	102	10	-	-	-	-	-	6	-	-
平成27年度	704	67	22	13	-	-	-	-	-	7	-	-
平成28年度	787	60	8	12	-	-	-	-	-	58	-	-
平成29年度	742	80	2	-	-	-	-	-	-	56	-	-
平成30年度	765	21	1	-	-	-	-	-	-	46	-	-
熊本市	-	-	-	-	-	-	-	-	-	-	-	-
熊本市管内計	-	-	-	-	-	-	-	-	-	-	-	-
宇土市	-	-	-	-	-	-	-	-	-	-	-	-
宇城市	-	-	-	-	-	-	-	-	-	-	-	-
美里町	10	-	-	-	-	-	-	-	-	-	-	-
宇城管内計	10	-	-	-	-	-	-	-	-	-	-	-
荒尾市	-	-	-	-	-	-	-	-	-	-	-	-
玉名市	-	-	-	-	-	-	-	-	-	-	-	-
玉名東町	-	-	-	-	-	-	-	-	-	-	-	-
南関町	-	-	-	-	-	-	-	-	-	-	-	-
長洲町	-	-	-	-	-	-	-	-	-	-	-	-
和水町	-	-	-	-	-	-	-	-	-	-	-	-
玉名管内計	-	-	-	-	-	-	-	-	-	-	-	-
山鹿市	15	-	-	-	-	-	-	-	-	1	-	-
山鹿管内計	15	-	-	-	-	-	-	-	-	1	-	-
菊池市	14	-	-	-	-	-	-	-	-	-	-	-
合志市	-	-	-	-	-	-	-	-	-	-	-	-
大津町	13	-	-	-	-	-	-	-	-	-	-	-
菊陽町	-	-	-	-	-	-	-	-	-	-	-	-
菊池管内計	27	-	-	-	-	-	-	-	-	-	-	-
阿蘇市	33	-	-	-	-	-	-	-	-	-	-	-
南小国町	9	-	-	-	-	-	-	-	-	-	-	-
小国町	10	-	-	-	-	-	-	-	-	-	-	-
産山村	12	-	-	-	-	-	-	-	-	-	-	-
高森町	54	-	1	-	-	-	-	-	-	-	-	-
南阿蘇村	3	7	-	-	-	-	-	-	-	-	-	-
西原村	7	-	-	-	-	-	-	-	-	5	-	-
阿蘇管内計	128	7	1	-	-	-	-	-	-	5	-	-
御船町	-	-	-	-	-	-	-	-	-	-	-	-
嘉島町	-	-	-	-	-	-	-	-	-	-	-	-
益城町	-	-	-	-	-	-	-	-	-	-	-	-
甲佐町	-	-	-	-	-	-	-	-	-	-	-	-
山都町	56	-	-	-	-	-	-	-	-	-	-	-
上益城管内計	56	-	-	-	-	-	-	-	-	-	-	-
八代市	83	-	-	-	-	-	-	-	-	-	-	-
氷川町	-	-	-	-	-	-	-	-	-	-	-	-
八代管内計	83	-	-	-	-	-	-	-	-	-	-	-
水俣市	35	-	-	-	-	-	-	-	-	1	-	-
芦北町	35	-	-	-	-	-	-	-	-	-	-	-
津奈木町	3	-	-	-	-	-	-	-	-	-	-	-
芦北管内計	73	-	-	-	-	-	-	-	-	1	-	-

単位：h a

村有林			一般民有林						森林研究・整備機構 森林整備センター			治山事業		
融資・自力			補助			融資・自力			再	拡	複	再	拡	複
再	拡	複	再	拡	複	再	拡	複						
-	-	-	638	-	94	-	-	-	-	83	8	-	-	-
-	-	-	663	-	22	-	-	-	-	67	-	21	-	-
-	-	-	692	-	2	-	-	-	16	60	3	9	-	3
-	-	-	653	-	2	7	-	-	-	80	-	26	-	-
3	-	-	602	-	1	15	-	-	61	21	-	38	-	-
-	-	-	-	-	-	-	-	-	-	-	-	-	-	-
-	-	-	-	-	-	-	-	-	-	-	-	-	-	-
-	-	-	-	-	-	-	-	-	-	-	-	0	-	-
-	-	-	10	-	-	-	-	-	-	-	-	-	-	-
-	-	-	10	-	-	-	-	-	-	-	-	0	-	-
-	-	-	-	-	-	-	-	-	-	-	-	-	-	-
-	-	-	-	-	-	-	-	-	-	-	-	-	-	-
-	-	-	-	-	-	-	-	-	-	-	-	-	-	-
-	-	-	-	-	-	-	-	-	-	-	-	-	-	-
-	-	-	-	-	-	-	-	-	-	-	-	-	-	-
-	-	-	11	-	-	-	-	-	-	-	-	3	-	-
-	-	-	11	-	-	-	-	-	-	-	-	3	-	-
-	-	-	14	-	-	-	-	-	-	-	-	-	-	-
-	-	-	-	-	-	-	-	-	-	-	-	-	-	-
-	-	-	13	-	-	-	-	-	-	-	-	-	-	-
-	-	-	0	-	-	-	-	-	-	-	-	-	-	-
-	-	-	27	-	-	-	-	-	-	-	-	-	-	-
-	-	-	33	-	-	-	-	-	-	-	-	-	-	-
-	-	-	9	-	-	-	-	-	-	-	-	-	-	-
-	-	-	10	-	-	-	-	-	-	-	-	-	-	-
-	-	-	12	-	-	-	-	-	-	-	-	-	-	-
-	-	-	54	-	1	-	-	-	-	-	-	-	-	-
-	-	-	3	-	-	-	-	-	-	7	-	-	-	-
-	-	-	2	-	-	-	-	-	-	-	-	-	-	-
-	-	-	123	-	1	-	-	-	-	7	-	-	-	-
-	-	-	0	-	-	-	-	-	-	-	-	-	-	-
-	-	-	-	-	-	-	-	-	-	-	-	-	-	-
-	-	-	-	-	-	-	-	-	-	-	-	-	-	-
-	-	-	41	-	-	-	-	-	15	-	-	-	-	-
-	-	-	41	-	-	-	-	-	15	-	-	-	-	-
-	-	-	78	-	-	-	-	-	-	-	-	5	-	-
-	-	-	-	-	-	-	-	-	-	-	-	-	-	-
-	-	-	78	-	-	-	-	-	-	-	-	5	-	-
3	-	-	31	-	-	-	-	-	-	-	-	-	-	-
-	-	-	25	-	0	-	-	-	5	-	-	5	-	-
-	-	-	3	-	-	-	-	-	-	-	-	-	-	-
3	-	-	59	-	0	-	-	-	5	-	-	5	-	-

区 分	総数			県有林			林業公社			市 町 補 助		
	再造林	拡大造林	複層林	再	拡	複	再	拡	複	再	拡	複
市町村												
人吉市	72	-	-	-	-	-	-	-	-	2	-	-
錦町	2	-	-	-	-	-	-	-	-	2	-	-
あさぎり町	25	-	-	-	-	-	-	-	-	4	-	-
多良木町	20	-	-	-	-	-	-	-	-	9	-	-
湯前町	18	-	-	-	-	-	-	-	-	12	-	-
水上村	46	-	-	-	-	-	-	-	-	-	-	-
相良村	18	-	-	-	-	-	-	-	-	-	-	-
五木村	43	-	-	-	-	-	-	-	-	-	-	-
山江村	21	14	-	-	-	-	-	-	-	-	-	-
球磨村	105	-	-	-	-	-	-	-	-	10	-	-
球磨管内計	370	14	-	-	-	-	-	-	-	39	-	-
上天草市	-	-	-	-	-	-	-	-	-	-	-	-
天草市	2	-	-	-	-	-	-	-	-	-	-	-
苓北町	1	-	-	-	-	-	-	-	-	-	-	-
天草管内計	3	-	-	-	-	-	-	-	-	-	-	-
全 県 合 計	765	21	1	-	-	-	-	-	-	46	-	-

※資料：森林整備課

村有林			一般民有林						森林研究・整備機構 森林整備センター			治山事業		
融資・自力			補助			融資・自力			再	拡	複	再	拡	複
再	拡	複	再	拡	複	再	拡	複						
-	-	-	63	-	-	-	-	-	5	-	-	2	-	-
-	-	-	-	-	-	-	-	-	-	-	-	-	-	-
-	-	-	6	-	-	-	-	-	10	-	-	5	-	-
-	-	-	4	-	-	-	-	-	6	-	-	1	-	-
-	-	-	6	-	-	-	-	-	-	-	-	-	-	-
-	-	-	43	-	-	0	-	-	-	-	-	3	-	-
-	-	-	14	-	-	-	-	-	-	-	-	4	-	-
-	-	-	43	-	-	-	-	-	-	-	-	-	-	-
-	-	-	6	-	-	15	-	-	-	14	-	-	-	-
-	-	-	68	-	-	-	-	-	20	-	-	7	-	-
-	-	-	253	-	-	15	-	-	41	14	-	22	-	-
-	-	-	-	-	-	-	-	-	-	-	-	-	-	-
-	-	-	-	-	-	-	-	-	-	-	-	2	-	-
-	-	-	-	-	-	-	-	-	-	-	-	1	-	-
-	-	-	-	-	-	-	-	-	-	-	-	3	-	-
3	-	-	602	-	1	15	-	-	61	21	-	38	-	-

4-3 民有林市町村別樹種別造林実績表

【県合計】

単位：h a

	計	スギ	ヒノキ	クヌギ	その他
平成26年度	839	602	141	72	24
平成27年度	793	622	97	31	43
平成28年度	853	690	94	27	42
平成29年度	824	672	65	14	73
平成30年度	787	674	70	15	28
熊本市	-	-	-	-	-
熊本管内計	-	-	-	-	-
宇土市	-	-	-	-	-
宇城市	1	-	-	1	-
美里町	10	7	-	3	-
宇城管内計	11	7	-	4	-
荒尾市	-	-	-	-	-
玉名市	-	-	-	-	-
玉東町	-	-	-	-	-
南関町	-	-	-	-	-
長洲町	-	-	-	-	-
和水町	-	-	-	-	-
玉名管内計	-	-	-	-	-
山鹿市	16	14	1	0	1
鹿本管内計	16	14	1	0	1
菊池市	14	11	3	-	-
合志市	-	-	-	-	-
大津町	13	4	9	-	-
菊陽町	0	-	-	-	0
菊池管内計	27	15	12	-	0
阿蘇市	33	27	3	1	2
南小国町	9	8	1	-	-
小国町	10	7	-	0	3
産山村	12	10	1	1	-
高森町	61	51	9	1	-
南阿蘇村	3	1	1	1	0
西原村	6	1	-	2	3
阿蘇管内計	134	105	15	6	8
御船町	0	0	0	-	-
嘉島町	-	-	-	-	-
益城町	-	-	-	-	-
甲佐町	-	-	-	-	-
山都町	56	54	0	1	1
上益城管内計	56	54	0	1	1
八代市	82	71	5	3	3
氷川町	-	-	-	-	-
八代管内計	82	71	5	3	3

【県合計】

単位：h a

	計	スギ	ヒノキ	クヌギ	その他
水俣市	34	24	10	-	-
芦北町	36	31	1	0	4
津奈木町	3	3	-	-	-
芦北管内計	73	58	11	0	4
人吉市	73	71	1	-	1
錦町	2	2	-	-	-
あさぎり町	24	18	4	-	2
多良木町	20	11	9	-	-
湯前町	18	18	-	-	0
水上村	45	43	1	-	1
相良村	19	16	-	-	3
五木村	43	42	0	1	-
山江村	35	28	7	-	-
球磨村	105	100	2	-	3
球磨管内計	384	349	24	1	10
上天草市	-	-	-	-	-
天草市	2	-	2	-	-
苓北町	2	1	-	-	1
天草管内計	4	1	2	-	1
全県合計	787	674	70	15	28

※資料：森林整備課

4-4 民有林除間伐実績表

単位：h a

区分	計	国庫補助 事業	県有林 事業	治山事業	針広混交林 化促進事業	融 資	自力等
市町村							
平成25年度	8,534	4,134	146	565	509	11	3,169
平成26年度	8,933	3,982	155	488	1,300	18	2,990
平成27年度	8,527	4,338	155	215	994	5	2,820
平成28年度	8,107	3,972	136	200	724	-	3,075
平成29年度	7,074	3,864	53	168	590	-	2,399
平成30年度	6,170	3,423	49	136	521	-	2,041
熊本市	53	34	-	-	3	-	16
熊本市管内計	53	34	-	-	3	-	16
宇土市	7	5	-	-	-	-	2
宇城市	30	19	-	2	-	-	9
美里町	95	33	-	-	47	-	15
宇城管内計	132	57	-	2	47	-	26
荒尾市	-	-	-	-	1	-	-
玉名市	-	-	-	-	-	-	-
玉東町	-	-	-	-	-	-	-
南関町	60	38	-	-	5	-	17
長洲町	-	-	-	-	-	-	-
和水町	66	40	-	-	8	-	18
玉名管内計	127	78	-	-	14	-	35
山鹿市	179	75	-	18	52	-	34
鹿本管内計	179	75	-	18	52	-	34
菊池市	286	154	2	48	11	-	71
合志市	-	-	-	-	-	-	-
大津町	47	25	-	-	11	-	11
菊陽町	-	-	-	-	-	-	-
菊池管内計	333	179	2	48	22	-	82
阿蘇市	394	240	-	-	10	-	144
南小国町	151	87	14	-	4	-	46
小国町	182	119	-	5	3	-	55
産山村	65	44	-	-	1	-	20
高森町	307	202	-	-	6	-	99
南阿蘇村	64	24	-	-	-	-	40
西原村	138	58	-	-	-	-	80
阿蘇管内計	1,301	774	14	5	24	-	484
御船町	101	55	-	-	21	-	25
嘉島町	-	-	-	-	-	-	-
益城町	7	-	-	-	7	-	-
甲佐町	-	-	-	-	-	-	-
山都町	447	277	-	8	28	-	134
上益城管内計	555	332	-	8	56	-	159
八代市	136	44	5	37	30	-	20
氷川町	-	-	-	-	-	-	-
八代管内計	136	44	5	37	30	-	20
水俣市	97	48	-	-	27	-	22
芦北町	88	37	-	10	24	-	17
津奈木町	17	9	-	-	4	-	4
芦北管内計	202	94	-	10	55	-	43

単位：h a

区分 市町村	計	国庫補助 事業	県有林 事業	治山事業	針広混交林 化促進事業	融 資	自力等
人吉市	105	68	1	-	-	-	36
錦町	64	44	-	-	-	-	20
あさぎり町	194	130	-	-	-	-	64
多良木町	259	132	-	-	-	-	127
湯前町	32	22	-	-	-	-	10
水上村	461	232	-	8	-	-	221
相良村	66	43	-	-	-	-	23
五木村	241	86	12	-	-	-	143
山江村	80	45	14	-	-	-	21
球磨村	214	105	-	-	37	-	72
球磨管内計	1,716	907	27	8	37	-	737
上天草市	163	99	-	-	2	-	62
天草市	1,169	682	1	-	174	-	312
苓北町	104	68	-	-	5	-	31
天草管内計	1,436	849	1	-	181	-	405
全 県 合 計	6,170	3,423	49	136	521	-	2,041

※資料：森林整備課

※自力等とは、県単独補助事業、市町村単独事業、森林整備センター、ボランティア、自力である。

4-5 県営種子採取実績表

単位：k g

年 度	ヒノキ
平成15年度	150
平成16年度	135
平成17年度	120
平成18年度	150
平成19年度	140
平成20年度	114
平成21年度	46
平成22年度	93
平成23年度	42
平成24年度	35
平成25年度	-
平成26年度	-
平成27年度	14
平成28年度	25
平成29年度	15
平成30年度	40

4-6 苗木生産実績表

単位：千本

区分 年度	総数 山行苗	スギ 山行苗	ヒノキ 山行苗	ケヤキ 山行苗	クロマツ 山行苗	クヌギ 山行苗	ヤシヤブシ 山行苗	その他 山行苗
平成25年度	2,975	1,624	613	52	40	237	32	377
平成26年度	3,001	1,647	605	51	41	237	42	378
平成27年度	3,184	1,799	659	52	45	194	20	398
平成28年度	3,910	2,071	553	144	73	214	6	849
平成29年度	3,669	2,252	480	158	17	202	10	550
平成30年度	4,082	2,940	387	34	33	284	11	393
熊本管内	8	-	-	-	-	-	-	8
宇城管内	379	87	54	6	11	84	4	133
玉名管内	-	-	-	-	-	-	-	-
鹿本管内	60	60	-	-	-	-	-	-
菊池管内	181	74	69	-	0	27	-	11
阿蘇管内	337	227	38	-	-	35	-	37
上益城管内	238	185	-	-	-	10	-	43
八代管内	-	-	-	-	-	-	-	-
芦北管内	76	76	-	-	-	-	-	-
球磨管内	2,749	2,197	224	28	11	124	7	158
天草管内	54	34	2	-	11	4	-	3
合計	4,082	2,940	387	34	33	284	11	393

※資料：森林整備課

5 森林保護・保険

5-1 市町村別森林害虫等駆除等実績表

区分	松 く い 虫						
	伐倒駆除		薬剤防除 (薬剤散布)		薬剤防除 (樹幹注入)		計
	駆除量 m ³	金額 千円	防除量 ha	金額 千円	防除量 本 (マツ)	金額 千円	金額 千円
市町村							
平成26年度	180	2,892	133	7,384	1,083	11,694	21,970
平成27年度	180	3,175	130	7,660	633	7,817	18,652
平成28年度	48	849	132	8,153	604	6,843	15,845
平成29年度	180	3,245	85	3,660	649	5,919	12,824
平成30年度	89	1,529	132	8,029	636	6,788	16,346
熊本市	-	-	-	-	-	-	-
熊本管内計	-	-	-	-	-	-	-
宇城市	-	-	-	-	-	-	-
美里町	-	-	-	-	-	-	-
宇城管内計	-	-	-	-	-	-	-
荒尾市	-	-	-	-	170	2,106	2,106
玉名市	-	-	-	-	40	518	518
玉東町	-	-	-	-	-	-	-
和水町	-	-	-	-	-	-	-
南関町	-	-	-	-	-	-	-
長洲町	-	-	-	-	171	1,868	1,868
玉名管内計	-	-	-	-	381	4,492	4,492
山鹿市	-	-	-	-	-	-	-
鹿本管内計	-	-	-	-	-	-	-
菊池市	-	-	-	-	-	-	-
合志市	-	-	-	-	-	-	-
大津町	-	-	-	-	-	-	-
菊陽町	-	-	-	-	-	-	-
菊池管内計	-	-	-	-	-	-	-
阿蘇市	-	-	-	-	-	-	-
南小国町	-	-	-	-	-	-	-
小国町	-	-	-	-	-	-	-
産山村	-	-	-	-	-	-	-
高森町	-	-	-	-	-	-	-
南阿蘇村	-	-	-	-	-	-	-
西原村	-	-	-	-	-	-	-
阿蘇管内計	-	-	-	-	-	-	-
御船町	-	-	-	-	-	-	-
嘉島町	-	-	-	-	-	-	-
益城町	-	-	-	-	-	-	-
甲佐町	-	-	-	-	-	-	-
山都町	-	-	-	-	-	-	-
上益城管内計	-	-	-	-	-	-	-
八代市	-	-	-	-	-	-	-
氷川町	-	-	-	-	-	-	-
八代管内計	-	-	-	-	-	-	-

区 分	松 く い 虫						
	伐 倒 駆 除		薬剂防除 (薬剂散布)		薬剂防除 (樹幹注入)		計
	駆除量 m ³	金額 千円	防除量 h a	金額 千円	防除量 本 (マツ)	金額 千円	金額 千円
市町村							
水 俣 市	-	-	-	-	-	-	-
芦 北 町	-	-	-	-	20	453	453
津 奈 木 町	-	-	-	-	-	-	-
芦北管内計	-	-	-	-	20	453	453
人 吉 市	-	-	-	-	-	-	-
錦 町	-	-	-	-	-	-	-
あさぎり町	-	-	79.0	3,169	-	-	3,169
多 良 木 町	-	-	-	-	-	-	-
湯 前 町	-	-	-	-	-	-	-
水 上 村	-	-	-	-	-	-	-
相 良 村	-	-	-	-	-	-	-
五 木 村	-	-	-	-	-	-	-
山 江 村	-	-	-	-	-	-	-
球 磨 村	-	-	-	-	-	-	-
球磨管内計	-	-	79.0	3,169	-	-	3,169
天 草 市	-	-	3.1	284	220	1,659	1,943
上天草市	88.5	1,529	47.0	4,320	-	-	5,849
苓 北 町	-	-	2.8	256	15	184	440
天草管内計	88.5	1,529	52.9	4,860	235	1,843	8,232
全 県 合 計	88.5	1,529	131.9	8,029	636	6,788	16,346

資料：森林保全課

5-2 森林保険契約高と損害てん補実績

取扱窓口 (森林組合等)	区分	契 約 高			損 害					
		件数	面積	保険金額	火 災			水 害		
					件数	面積	保険金	件数	面積	保険金
平成 26 年 度		1,286	15,057	22,793,797,085	6	13.00	6,155,226	23	3.82	5,290,096
平成 27 年 度		1,231	11,941	18,889,720,230	0	0.00	0	22	6.01	13,868,002
平成 28 年 度		1,396	11,520	16,730,660,869	1	0.06	122,220	12	1.31	1,930,196
平成 29 年 度		1,360	13,128	21,264,897,151	1	0.02	15,770	41	5.08	7,431,619
平成 30 年 度		1,199	12,015.38	18,671,450,833	1	0.34	297,600	16	3.10	3,688,011
熊本県		5	537.30	843,356,867						
熊本県森林組合連合会		84	1,154.65	959,477,454				1	0.11	228,360
緑川森林組合		83	1,146.59	2,250,269,639				1	1.36	1,260,720
玉名森林組合		34	71.73	130,434,359						
鹿本森林組合		34	183.88	345,871,258						
菊池森林組合		132	2,431.35	3,426,697,020						
阿蘇森林組合		239	1,636.76	2,273,517,315	1	0.34	297,600	3	0.22	332,889
小国町森林組合		65	126.44	168,055,965						
八代森林組合		73	776.04	1,846,051,834				7	1.09	1,274,452
水俣芦北森林組合		114	363.91	913,414,954				1	0.01	11,900
くま中央森林組合		33	1,034.07	2,127,801,305				1	0.21	472,500
多良木町森林組合		31	210.25	252,414,629						
上球磨森林組合		72	1,122.87	1,242,284,862						
相良村森林組合		15	60.99	104,123,160						
五木村森林組合		26	122.06	244,274,740						
球磨村森林組合		38	388.06	554,682,628						
天草地域森林組合		121	648.43	988,722,844				2	0.10	107,190
計		1,199	12,015.38	18,671,450,833	1	0.34	297,600	16	3.10	3,688,011

※資料：森林保全課、熊本県森林組合連合会

て			ん			補		
凍 雪			干 害			風 害		
件数	面積	保険金	件数	面積	保険金	件数	面積	保険金
9	12.11	13,503,130	-	-	-	-	-	-
4	1.65	1,574,468	0	0.00	0	23	16.20	6,465,641
2	1.71	169,100	0	0	0	227	116.99	70,802,484
11	4.51	4,707,086	0	0	0	185	111.63	62,227,146
28	20.84	8,755,208	2	3.87	803,600	53	16.61	9,585,077
6	2.46	511,980	1	3.23	170,000	6	3.26	3,136,495
						1	0.13	7,866
						1	0.17	124,800
22	18.38	8,243,228	1	0.64	633,600			
						1	0.11	33,971
						6	3.58	1,131,990
						5	1.45	1,938,132
						3	0.57	236,123
						30	7.34	2,975,700
28	20.84	8,755,208	2	3.87	803,600	53	16.61	9,585,077

単位：面積：h a ・保険金：円

区分	損 害 て ん 補					
	雪 害			合 計		
	件数	面積	保険金	件数	面積	保険金
森林組合等						
平成 26 年度	22	1.24	1,176,662	60	30.05	26,125,114
平成 27 年度	24	13.78	3,771,750	73	37.64	25,679,861
平成 28 年度	0	0.00	0	242	120.07	73,024,000
平成 29 年度	2	0.87	172,440	240	122.11	74,554,061
平成 30 年度	0	0.00	0	100	44.76	23,129,496
熊本県				0	0.00	0
熊本県森林組合連合会				14	9.06	4,046,835
緑川森林組合				2	1.49	1,268,586
玉名森林組合				0	0.00	-
鹿本森林組合				1	0.17	124,800
菊池森林組合				0	0.00	0
阿蘇森林組合				27	19.58	9,507,317
小国町森林組合				0	0.00	0
八代森林組合				8	1.20	1,308,423
水俣芦北森林組合				1	0.01	11,900
くま中央森林組合				1	0.21	472,500
多良木町森林組合				0	0.00	-
上球磨森林組合				6	3.58	1,131,990
相良村森林組合				0	0.00	0
五木村森林組合				5	1.45	1,938,132
球磨村森林組合				3	0.57	236,123
天草地域森林組合				32	7.44	3,082,890
計	0	0.00	0	100	44.76	23,129,496

6 林道・作業道

6 - 1 概 要

林道は、多面的機能を有する森林の適切な整備、保全を図り、効率的な林業経営や農山村地域の振興のために必要不可欠な施設であり、熊本県森林・林業・木材産業基本計画に基づき実施している。

なお、民有林林道等整備計画及び平成30年度（2018年度）末の状況は以下のとおりである。

民有林林道等整備計画（延長及び密度）

年度	民有林面積 ha	延長・密度	目標林内道路					備考
			道路	内公道	内林道			
					計	既設	要開設	
H28年度 ～88年度	398,188	延長 km 密度 m/ha	9,382 23.6	4,990 12.5	4,392 11.0	2,135 5.4	2,257 5.7	
H30年度 末現況	397,475	延長 km 密度 m/ha		4,990 12.6	4,392 11.0	2,200 5.5	2,192 5.5	

注：民有林面積は平成31年（2019年）4月現在、林道に林業専用道(規格相当を含む)を含む

林道開設延長の推移

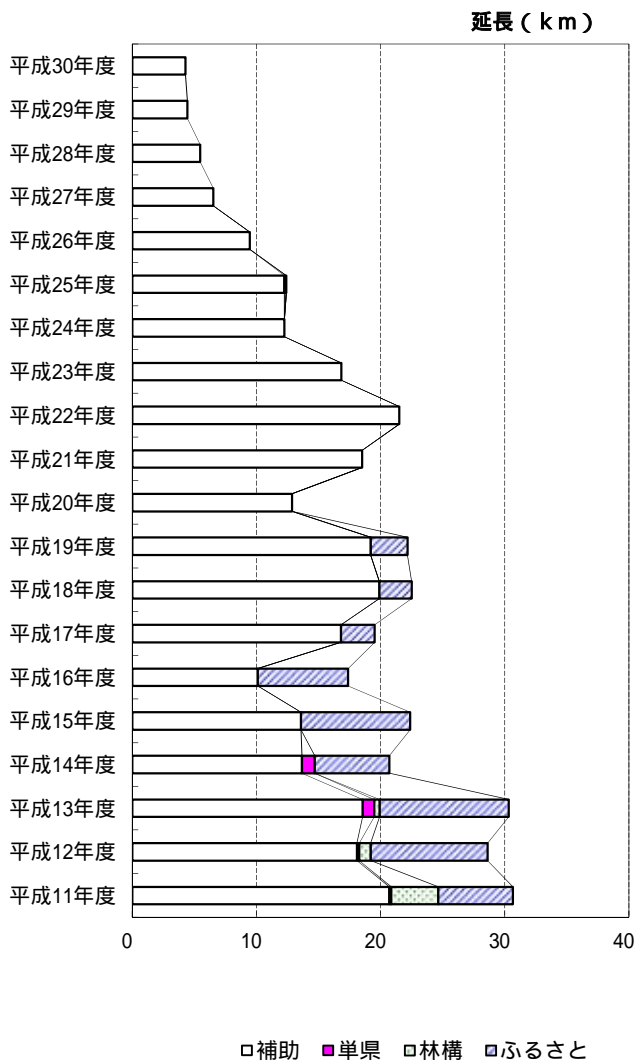

林道開設事業費の推移

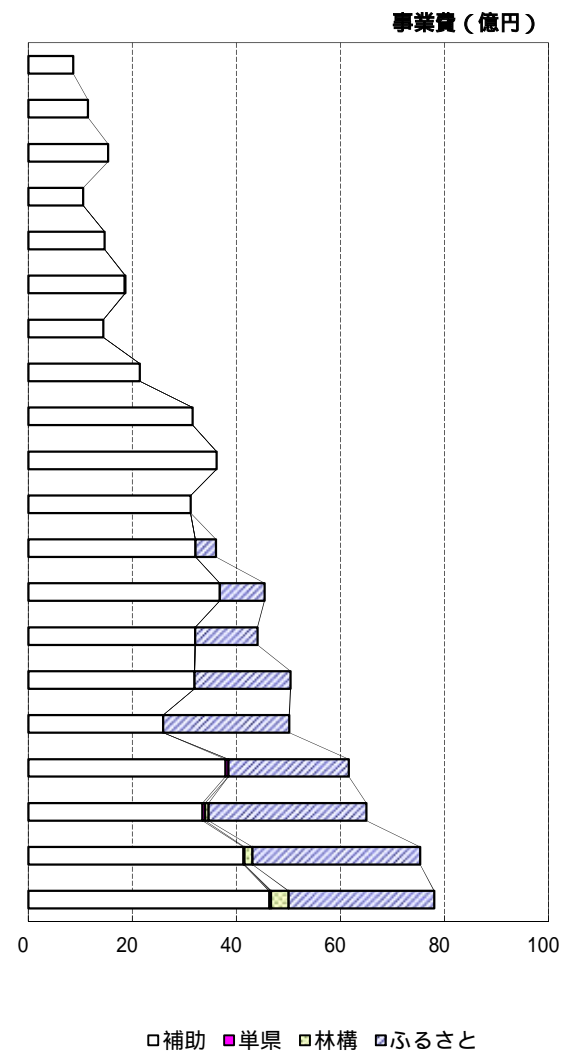

6 - 2 幅員別林道現況表

区 分 市町村	林 道								
	全幅員5.0m以上			4.0m以上～5.0m未満			3.0m以上～4.0m未満		
	路線数	延 長	路線数	延 長	路線数	延 長			
平成26年度	23	(16)	392,751	307	(3)	1,106,496	336	(1)	558,644
平成27年度	23	(16)	392,751	307	(3)	1,111,997	336	(1)	559,650
平成28年度	23	(16)	392,751	308	(3)	1,116,691	336	(1)	560,405
平成29年度	23	(16)	392,751	309	(3)	1,121,117	336	(1)	560,405
平成30年度	23	(16)	392,751	309	(3)	1,125,386	336	(1)	560,405
熊 本 市	-	-	-	-	-	-	1	-	1,796
熊本管内計	-	-	-	-	-	-	1	-	1,796
宇 土 市	-	-	-	-	-	-	-	-	-
宇 城 市	-	-	-	2	-	2,464	1	-	1,708
美 里 町	1	-	18,900	8	-	45,372	7	-	9,564
宇城管内計	1	-	18,900	10	-	47,836	8	-	11,272
荒 尾 市	-	-	-	-	-	-	-	-	-
玉 名 市	1	-	5,175	1	-	5,764	3	-	3,546
玉 東 町	-	-	-	-	-	-	1	-	450
南 関 町	-	(1)	3,986	3	-	8,439	3	-	3,170
長 洲 町	-	-	-	-	-	-	-	-	-
和 水 町	-	-	-	2	-	3,543	1	-	2,540
玉名管内計	1	(1)	9,161	6	-	17,746	8	-	9,706
山 鹿 市	3	-	63,917	23	-	51,431	29	-	35,099
鹿本管内計	3	-	63,917	23	-	51,431	29	-	35,099
菊 池 市	3	(1)	40,131	6	-	22,899	19	-	28,126
合 志 市	-	-	-	-	-	-	-	-	-
大 津 町	1	(1)	18,706	1	-	810	4	-	12,736
菊 陽 町	-	-	-	-	-	-	-	-	-
菊池管内計	4	(2)	58,837	7	-	23,709	23	-	40,862
阿 蘇 市	3	-	16,406	14	-	36,366	6	-	8,775
南小国町	-	-	-	19	-	38,431	6	-	7,412
小 国 町	-	-	-	34	-	57,419	6	-	8,617
産 山 村	-	-	-	1	-	970	-	-	-
高 森 町	-	(1)	1,933	8	-	14,720	6	-	9,317
南阿蘇村	-	-	2,413	6	-	18,456	2	-	1,404
西 原 村	-	(1)	5,114	-	-	-	-	-	-
阿蘇管内計	3	(2)	25,866	82	-	166,362	26	-	35,525
御 船 町	(1)	(1)	8,555	2	-	5,968	6	-	4,931
嘉 島 町	-	-	-	-	-	-	-	-	-
益 城 町	-	-	-	2	-	6,023	1	-	1,542
甲 佐 町	-	-	-	3	-	17,881	5	-	4,050
山 都 町	3	(1)	17,756	20	-	61,777	14	-	23,973
上益城管内計	4	(2)	26,311	27	-	91,649	26	-	34,496
八 代 市	2	(1)	40,687	30	-	152,697	40	-	86,867
氷 川 町	-	-	-	-	-	-	-	-	-
八代管内計	2	(1)	40,687	30	-	152,697	40	-	86,867

(単位)延長:m

3.0m未満			計			舗装済		
路線数	延長		路線数	延長		路線数	延長	
27	-	55,025	693	(20)	2,112,916	403	(20)	1,327,233
27	-	55,025	693	(20)	2,119,422	403	(20)	1,333,060
27	-	55,025	693	(20)	2,124,871	403	(20)	1,339,285
27	-	55,025	694	(20)	2,129,298	403	(20)	1,344,832
27	-	55,025	694	(20)	2,133,567	403	(20)	1,348,443
-	-	-	1	-	1,796	-	-	-
-	-	-	1	-	1,796	-	-	-
-	-	-	-	-	-	-	-	-
-	-	-	3	-	4,172	2	-	2,808
4	-	10,328	20	-	84,164	15	(1)	56,211
4	-	10,328	23	-	88,336	17	(1)	59,019
-	-	-	-	-	-	-	-	-
-	-	-	5	-	14,485	3	-	10,496
-	-	-	1	-	450	-	-	-
-	-	-	6	(1)	15,595	5	(1)	15,578
-	-	-	-	-	-	-	-	-
-	-	-	3	-	6,083	3	-	5,785
-	-	-	15	(1)	36,613	11	(1)	31,859
1	-	2,195	56	-	152,642	29	-	89,997
1	-	2,195	56	-	152,642	29	-	89,997
2	-	2,719	30	(1)	93,875	16	(1)	73,713
-	-	-	-	-	-	-	-	-
-	-	-	6	(1)	32,252	4	(1)	20,656
-	-	-	-	-	-	-	-	-
2	-	2,719	36	(2)	126,127	20	(2)	94,369
1	-	709	24	-	62,256	13	-	32,052
1	-	1,628	26	-	47,471	18	-	21,871
2	-	1,635	42	-	67,671	29	-	25,079
-	-	-	1	-	970	1	-	955
-	-	-	14	(1)	25,970	9	(1)	8,234
-	-	-	8	-	22,273	5	-	15,546
-	-	-	-	(1)	5,114	-	(1)	5,114
4	-	3,972	115	(2)	231,725	75	(2)	108,851
-	-	-	9	(1)	19,454	2	(1)	14,280
-	-	-	-	-	-	-	-	-
-	-	-	3	-	7,565	3	-	3,520
-	-	-	8	-	21,931	3	-	12,474
1	-	4,075	38	(1)	107,581	18	(1)	67,312
1	-	4,075	58	(2)	156,531	26	(2)	97,586
-	-	-	71	(1)	280,251	57	(1)	204,265
-	-	-	-	-	-	-	-	-
-	-	-	71	(1)	280,251	57	(1)	204,265

区 分 市町村	林 道								
	全幅員5.0m以上			4.0m以上～5.0m未満			3.0m以上～4.0m未満		
	路線数	延長	路線数	延長	路線数	延長			
水俣市	-	(1)	5,879	14	-	19,993	10	-	15,626
芦北町	-	(1)	10,343	3	-	7,346	36	-	43,912
津奈木町	1	-	7,268	6	-	16,359	2	-	4,130
芦北管内計	1	(2)	23,490	23	-	43,698	48	-	63,668
人吉市	-	-	-	8	-	19,890	7	-	9,967
錦町	-	-	-	1	-	330	7	-	14,407
あさぎり町	-	(1)	3,330	13	-	55,750	29	-	57,306
多良木町	-	(1)	1,683	5	-	53,043	8	-	16,678
湯前町	-	-	-	1	-	1,971	12	-	9,380
水上村	1	-	14,965	11	-	93,516	14	-	29,672
相良村	-	(1)	11,645	2	(1)	24,016	4	(1)	16,846
五木村	-	(1)	21,994	14	(2)	99,897	5	-	17,203
山江村	-	(1)	7,377	5	-	11,117	5	-	10,714
球磨村	-	-	-	9	-	73,761	10	-	18,913
球磨管内計	1	(5)	60,994	69	(3)	433,292	101	(1)	201,086
上天草市	-	-	880	7	-	17,601	-	-	-
天草市	2	(1)	47,100	18	-	60,853	23	-	35,239
苓北町	1	-	16,608	7	-	18,513	3	-	4,789
天草管内計	3	(1)	64,588	32	-	96,967	26	-	40,028
全県合計	23	(16)	392,751	309	(3)	1,125,386	336	(1)	560,405

注：他市町村と連絡している路線については、路線数を起点側市町村に裸書き、連絡する他の市
小数点以下の端数の関係で合計が一致しない場合がある。

(単位)延長:m

3.0m未満			計			舗装済		
路線数	延長		路線数		延長	路線数		延長
-	-	-	24	(1)	41,498	16	(1)	10,141
1	-	800	40	(1)	62,401	35	(1)	34,974
1	-	1,137	10	-	28,894	8	-	27,344
2	-	1,937	74	(2)	132,793	59	(2)	72,459
2	-	5,130	17	-	34,987	3	-	5,226
2	-	3,613	10	-	18,350	4	-	3,820
1	-	1,494	43	(1)	117,880	12	(1)	58,674
1	-	2,230	14	(1)	73,634	5	(1)	44,723
2	-	4,962	15	-	16,313	3	-	1,319
1	-	2,229	27	-	140,382	13	-	103,083
-	-	-	6	(3)	52,507	2	(3)	37,465
-	-	-	19	(3)	139,094	12	(2)	89,473
1	-	2,290	11	(1)	31,498	3	(1)	18,483
2	-	4,638	21	-	97,312	15	-	69,188
12	-	26,586	183	(9)	721,958	72	(8)	431,454
-	-	-	7	-	18,481	6	-	17,945
1	-	3,213	44	(1)	146,405	22	(1)	101,476
-	-	-	11	-	39,910	9	-	39,164
1	-	3,213	62	(1)	204,796	37	(1)	158,585
27	-	55,025	694	(20)	2,133,567	403	(20)	1,348,443

町村に()書きとしている。

6 - 3 林道事業実績表

区分 市町村	林道開設			ふるさと林道開設			計		
	路線数	延長	事業費	路線数	延長	事業費	路線数	延長	事業費
平成26年度	12	9,463	1,463,289	-	-	-	12	9,463	1,463,289
平成27年度	12	6,506	1,050,823	-	-	-	12	6,506	1,050,823
平成28年度	14	5,449	1,535,902	-	-	-	14	5,449	1,535,902
平成29年度	14	4,426	1,145,349	-	-	-	14	4,426	1,145,349
平成30年度	13	4,270	865,409	-	-	-	13	4,270	865,409
熊本市	-	-	-	-	-	-	-	-	-
熊本管内計	-	-	-	-	-	-	-	-	-
宇土市	-	-	-	-	-	-	-	-	-
宇城市	-	-	-	-	-	-	-	-	-
美里町	2	124	143,815	-	-	-	2	124	143,815
宇城管内計	2	124	143,815	-	-	-	2	124	143,815
荒尾市	-	-	-	-	-	-	-	-	-
玉名市	-	-	-	-	-	-	-	-	-
玉東町	-	-	-	-	-	-	-	-	-
南関町	-	-	-	-	-	-	-	-	-
長洲町	-	-	-	-	-	-	-	-	-
和水町	-	-	-	-	-	-	-	-	-
玉名管内計	-	-	-	-	-	-	-	-	-
山鹿市	-	-	-	-	-	-	-	-	-
鹿本管内計	-	-	-	-	-	-	-	-	-
菊池市	-	-	-	-	-	-	-	-	-
合志市	-	-	-	-	-	-	-	-	-
大津町	-	-	-	-	-	-	-	-	-
菊陽町	-	-	-	-	-	-	-	-	-
菊池管内計	-	-	-	-	-	-	-	-	-
阿蘇市	-	-	-	-	-	-	-	-	-
南小国町	-	-	-	-	-	-	-	-	-
小国町	-	-	-	-	-	-	-	-	-
産山村	-	-	-	-	-	-	-	-	-
高森町	-	-	-	-	-	-	-	-	-
西原村	-	-	-	-	-	-	-	-	-
南阿蘇村	-	-	-	-	-	-	-	-	-
阿蘇管内計	-	-	-	-	-	-	-	-	-
御船町	-	-	-	-	-	-	-	-	-
嘉島町	-	-	-	-	-	-	-	-	-
益城町	-	-	-	-	-	-	-	-	-
甲佐町	-	-	-	-	-	-	-	-	-
山都町	-	-	-	-	-	-	-	-	-
上益城管内計	-	-	-	-	-	-	-	-	-
八代市	2	661	149,878	-	-	-	2	661	149,878
氷川町	-	-	-	-	-	-	-	-	-
八代管内計	2	661	149,878	-	-	-	2	661	149,878

(単位)事業費：千円、延長：m

林道改良			ふるさと改良			計		
路線数	延長	事業費	路線数	延長	事業費	路線数	延長	事業費
2	279	19,348	-	-	-	2	279	19,348
4	406	79,387	-	-	-	4	406	79,387
2	122	20,000	-	-	-	2	122	20,000
2	132	20,000	-	-	-	2	132	20,000
4	405	62,500	-	-	-	4	405	62,500
-	-	-	-	-	-	-	-	-
-	-	-	-	-	-	-	-	-
-	-	-	-	-	-	-	-	-
-	-	-	-	-	-	-	-	-
-	-	-	-	-	-	-	-	-
-	-	-	-	-	-	-	-	-
-	-	-	-	-	-	-	-	-
-	-	-	-	-	-	-	-	-
-	-	-	-	-	-	-	-	-
-	-	-	-	-	-	-	-	-
-	-	-	-	-	-	-	-	-
-	-	-	-	-	-	-	-	-
-	-	-	-	-	-	-	-	-
-	-	-	-	-	-	-	-	-
-	-	-	-	-	-	-	-	-
-	-	-	-	-	-	-	-	-
-	-	-	-	-	-	-	-	-
-	-	-	-	-	-	-	-	-
-	-	-	-	-	-	-	-	-
-	-	-	-	-	-	-	-	-
-	-	-	-	-	-	-	-	-
-	-	-	-	-	-	-	-	-
-	-	-	-	-	-	-	-	-
-	-	-	-	-	-	-	-	-
-	-	-	-	-	-	-	-	-
2	213	20,000	-	-	-	2	213	20,000
-	-	-	-	-	-	-	-	-
2	213	20,000	-	-	-	2	213	20,000

区分 市町村	林道舗装			ふるさと舗装			計		
	路線数	延長	事業費	路線数	延長	事業費	路線数	延長	事業費
平成26年度	10	6,521	166,812	-	-	-	10	6,521	166,812
平成27年度	10	3,695	128,707	-	-	-	10	3,695	128,707
平成28年度	9	3,921	126,000	-	-	-	9	3,921	126,000
平成29年度	9	3,444	114,000	-	-	-	9	3,444	114,000
平成30年度	8	2,861	98,000	-	-	-	8	2,861	98,000
熊本市 熊本管内計	-	-	-	-	-	-	-	-	-
宇土市 宇城管内計	-	-	-	-	-	-	-	-	-
荒尾市 玉名管内計	-	-	-	-	-	-	-	-	-
山鹿市 鹿本管内計	-	-	-	-	-	-	-	-	-
菊池市 菊池管内計	-	-	-	-	-	-	-	-	-
阿蘇市 南小国町 小国町 小産山村 高森町 西原村 南阿蘇村 阿蘇管内計	-	-	-	-	-	-	-	-	-
御船町 嘉島町 益城町 甲佐町 山都町 上益城管内計	-	-	-	-	-	-	-	-	-
八代市 氷川町 八代管内計	1	115	7,000	-	-	-	1	115	7,000
	7	2,746	91,000	-	-	-	7	2,746	91,000
	-	-	-	-	-	-	-	-	-
	7	2,746	91,000	-	-	-	7	2,746	91,000

(単位)事業費：千円、延長：m

災害復旧			単県林道(開設を除く)		
路線数	延長	事業費	路線数	延長	事業費
8	332	53,332	5	1,624	56,580
54	1,214	255,251	6	2,132	69,134
80	2,447	600,860	3	1,630	57,145
72	6,678	982,964	2	753	24,300
51	4,843	739,314	1	330	12,000
-	-	-	-	-	-
-	-	-	-	-	-
-	-	-	-	-	-
-	-	-	-	-	-
6	798	82,854	-	-	-
6	798	82,854	-	-	-
-	-	-	-	-	-
1	48	6,048	-	-	-
-	-	-	-	-	-
1	36	6,969	-	-	-
-	-	-	-	-	-
-	-	-	-	-	-
2	84	13,017	-	-	-
2	0	24,570	-	-	-
2	0	24,570	-	-	-
2	170	106,111	-	-	-
-	-	-	-	-	-
1	47	1,413	-	-	-
-	-	-	-	-	-
3	217	107,525	-	-	-
-	-	-	-	-	-
2	71	22,331	-	-	-
1	0	1,481	-	-	-
-	-	-	-	-	-
-	-	-	-	-	-
-	-	-	-	-	-
-	-	-	-	-	-
3	71	23,812	-	-	-
-	-	-	-	-	-
-	-	-	-	-	-
-	-	-	-	-	-
3	698	100,370	-	-	-
6	2,122	160,136	-	-	-
9	2,820	260,507	-	-	-
5	81	63,942	-	-	-
-	-	-	-	-	-
5	81	63,942	-	-	-

区分	林道開設			ふるさと林道開設			計		
	路線数	延長	事業費	路線数	延長	事業費	路線数	延長	事業費
市町村									
水俣市	1	361	25,000	-	-	-	1	361	25,000
芦北町	-	-	-	-	-	-	-	-	-
津奈木町	-	-	-	-	-	-	-	-	-
芦北管内計	1	361	25,000	-	-	-	1	361	25,000
人吉市	-	-	-	-	-	-	-	-	-
錦町	-	-	-	-	-	-	-	-	-
あさぎり町	-	-	-	-	-	-	-	-	-
多良木町	1	0	70,943	-	-	-	1	0	70,943
湯前町	-	-	-	-	-	-	-	-	-
水上村	2	361	70,518	-	-	-	2	361	70,518
相良村	-	-	-	-	-	-	-	-	-
五木村	1	1,214	128,533	-	-	-	1	1,214	128,533
山江村	-	-	-	-	-	-	-	-	-
球磨村	3	1,440	243,822	-	-	-	3	1,440	243,822
球磨管内計	7	3,014	513,816	-	-	-	7	3,014	513,816
上天草市	-	-	-	-	-	-	-	-	-
天草市	1	110	32,900	-	-	-	1	110	32,900
苓北町	-	-	-	-	-	-	-	-	-
天草管内計	1	110	32,900	-	-	-	1	110	32,900
全県合計	13	4,270	865,409	-	-	-	13	4,270	865,409

注：路線数は延べ路線数としている。

小数点以下の端数の関係で合計が一致しない場合がある。

(単位)事業費：千円、延長：m

林道改良			ふるさと改良			計		
路線数	延長	事業費	路線数	延長	事業費	路線数	延長	事業費
-	-	-	-	-	-	-	-	-
-	-	-	-	-	-	-	-	-
-	-	-	-	-	-	-	-	-
-	-	-	-	-	-	-	-	-
-	-	-	-	-	-	-	-	-
-	-	-	-	-	-	-	-	-
1	50	17,500	-	-	-	1	50	17,500
-	-	-	-	-	-	-	-	-
-	-	-	-	-	-	-	-	-
-	-	-	-	-	-	-	-	-
1	142	25,000	-	-	-	1	142	25,000
2	192	42,500	-	-	-	2	192	42,500
-	-	-	-	-	-	-	-	-
-	-	-	-	-	-	-	-	-
-	-	-	-	-	-	-	-	-
-	-	-	-	-	-	-	-	-
4	405	62,500	-	-	-	4	405	62,500

区分	林道舗装			ふるさと舗装			計		
	路線数	延長	事業費	路線数	延長	事業費	路線数	延長	事業費
市町村									
水俣市	-	-	-	-	-	-	-	-	-
芦北町	-	-	-	-	-	-	-	-	-
津奈木町	-	-	-	-	-	-	-	-	-
芦北管内計	-	-	-	-	-	-	-	-	-
人吉市	-	-	-	-	-	-	-	-	-
錦町	-	-	-	-	-	-	-	-	-
あさぎり町	-	-	-	-	-	-	-	-	-
多良木町	-	-	-	-	-	-	-	-	-
湯前町	-	-	-	-	-	-	-	-	-
水上村	-	-	-	-	-	-	-	-	-
相良村	-	-	-	-	-	-	-	-	-
五木村	-	-	-	-	-	-	-	-	-
山江村	-	-	-	-	-	-	-	-	-
球磨村	-	-	-	-	-	-	-	-	-
球磨管内計	-	-	-	-	-	-	-	-	-
上天草市	-	-	-	-	-	-	-	-	-
天草市	-	-	-	-	-	-	-	-	-
苓北町	-	-	-	-	-	-	-	-	-
天草管内計	-	-	-	-	-	-	-	-	-
全県合計	8	2,861	98,000	-	-	-	8	2,861	98,000

(単位)事業費：千円、延長：m

災害復旧			単県林道(開設を除く)		
路線数	延長	事業費	路線数	延長	事業費
-	-	-	-	-	-
1	0	7,400	-	-	-
-	-	-	-	-	-
1	0	7,400	-	-	-
-	-	-	-	-	-
4	40	12,499	-	-	-
1	23	8,316	-	-	-
2	40	27,304	-	-	-
-	-	-	-	-	-
4	171	17,234	-	-	-
2	24	8,150	-	-	-
2	73	20,061	-	-	-
1	0	3,264	-	-	-
1	26	3,672	1	330	12,000
17	397	100,501	1	330	12,000
-	-	-	-	-	-
2	375	47,287	-	-	-
1	0	7,900	-	-	-
3	375	55,187	-	-	-
51	4,843	739,314	1	330	12,000

6 - 4 作業道実績表

区分	開設累計		単年度計			造林事業		
	路線	延長	路線	延長	事業費	路線	延長	事業費
市町村								
平成26年度	10,318	6,449,784	522	297,051	2,649,130	407	186,545	846,830
平成27年度	10,745	6,665,684	427	215,900	1,100,513	313	141,782	603,799
平成28年度	11,157	6,892,307	412	226,623	1,099,556	275	121,549	523,140
平成29年度	11,546	7,111,675	389	219,368	781,056	260	104,177	315,220
平成30年度	11,962	7,321,626	416	209,951	1,088,893	148	69,346	285,422
熊本市	13	9,052						
熊本管内計	13	9,052						
宇土市	20	11,726						
宇城市	6	4,356						
美里町	149	100,697	27	3,794	3,423	1	229	539
宇城管内計	175	116,779	27	3,794	3,423	1	229	539
荒尾市	1	960						
玉名市	3	2,010						
玉東町	5	2,162						
南関町	16	9,367						
長洲町	-	-						
和水町	56	30,651						
玉名管内計	81	45,150						
山鹿市	496	306,220	15	12,070	20,968	7	4,750	8,000
鹿本管内計	496	306,220	15	12,070	20,968	7	4,750	8,000
菊池市	680	383,803	47	29,995	126,818	29	14,938	15,892
合志市	-	-						
大津町	100	123,956						
菊陽町	2	1,100						
菊池管内計	782	508,859	47	29,995	126,818	29	14,938	15,892
阿蘇市	460	250,097	33	21,911	54,829	7	4,069	6,482
南小国町	332	181,022	15	6,052	115,075	1	283	274
小国町	181	89,869	2	3,748	40,971			
産山村	163	73,765	6	2,706	4,135			
高森町	490	246,142	13	5,114	72,561	2	1,080	913
南阿蘇村	187	75,921	2	749	7,238			
西原村	74	64,585	3	1,668	17,195			
阿蘇管内計	1,887	981,401	74	41,948	312,004	10	5,432	7,669
御船町	108	69,330	15	8,661	39,649	2	1,920	5,287
嘉島町	-	-						
益城町	11	10,322						
甲佐町	47	42,023						
山都町	1,548	763,525	102	41,012	148,780	37	15,771	36,149
上益城管内計	1,714	885,200	117	49,673	188,429	39	17,691	41,436
八代市	597	492,775	8	4,395	45,416	2	2,754	33,650
氷川町	-	-						
八代管内計	597	492,775	8	4,395	45,416	2	2,754	33,650
水俣市	222	121,056	4	1,377	783			
芦北町	584	270,393	7	1,855	2,815	7	1,855	2,815
津奈木町	56	20,280						
芦北管内計	862	411,729	11	3,232	3,598	7	1,855	2,815

単位 事業費：千円、延長：m

間伐等森林整備促進対策事業			うち林業専用道（規格相当含む）			県有林・自力等		
路線	延長	事業費	路線	延長	事業費	路線	延長	事業費
69	65,627	1,505,121	48	59,536	1,495,420	46	44,879	297,179
103	60,906	449,374	20	16,671	394,081	11	13,212	47,340
65	55,305	382,966	21	17,446	347,318	72	49,769	193,450
89	87,263	370,764	19	12,566	288,058	40	27,928	95,072
203	99,066	655,761	33	21,282	557,274	65	41,539	147,710
26	3,565	2,884						
26	3,565	2,884						
8	7,320	12,968						
8	7,320	12,968						
6	4,092	101,009	6	4,092	101,009	12	10,965	9,917
6	4,092	101,009	6	4,092	101,009	12	10,965	9,917
26	17,842	48,347	3	1,914	32,032			
8	3,240	110,501	6	2,980	110,263	6	2,529	4,300
2	3,748	40,971	1	1,750	39,400			
6	2,706	4,135	1	29	2,030			
11	4,034	71,648	5	2,355	66,541			
1	75	38				1	674	7,200
3	1,668	17,195	1	665	16,371			
57	33,313	292,835	17	9,693	266,637	7	3,203	11,500
13	6,741	34,362	1	1,138	27,500			
65	25,241	112,631	6	3,979	89,048			
78	31,982	146,993	7	5,117	116,548			
1	300	7,500	1	300	7,500	5	1,341	4,266
1	300	7,500	1	300	7,500	5	1,341	4,266
4	1,377	783						
4	1,377	783						

区分 市町村	開設累計		単年度計			造林事業		
	路線	延長	路線	延長	事業費	路線	延長	事業費
人吉市	278	237,611	3	2,327	36,667	2	1,987	31,635
錦町	28	25,948	1	955	16,150	1	955	16,150
あさぎり町	109	153,937	4	3,794	17,299			
多良木町	184	161,057	10	5,672	33,826			
湯前町	55	45,160						
水上村	326	274,737	13	13,506	52,056	4	2,210	18,797
相良村	180	204,468	5	4,058	68,663	2	1,158	19,548
五木村	533	499,583	24	14,212	52,953	2	1,507	25,296
山江村	282	276,286	8	3,428	17,280	1	178	6,022
球磨村	538	497,055	8	4,832	64,835	4	2,222	30,503
球磨管内計	2,514	2,376,797	76	52,784	359,729	16	10,217	147,951
上天草市	148	54,492	4	1,485	3,487	1	990	2,633
天草市	2,448	1,055,526	31	9,587	22,398	30	9,502	22,214
苓北町	245	77,646	6	988	2,623	6	988	2,623
天草管内計	2,841	1,187,664	41	12,060	28,508	37	11,480	27,470
計	11,962	7,321,626	416	209,951	1,088,893	148	69,346	285,422

資料：森林整備課

(注) 1. 造林事業については、事業費は査定事業費とする。

2. 自力等とは、県単独事業、市町村単独事業、緑資源機構、自力である。

間伐等森林整備促進対策事業			うち林業専用道（規格相当含む）			県有林・自力等		
路線	延長	事業費	路線	延長	事業費	路線	延長	事業費
						1	340	5,032
3	860	1,786				4	3,794	17,299
						7	4,812	32,040
1	3,795	7,718				8	7,501	25,541
1	1,200	34,780	1	1,200	34,780	2	1,700	14,335
11	8,157	11,319				11	4,548	16,338
						7	3,250	11,258
4	2,610	34,332	1	880	30,800			
20	16,622	89,935	2	2,080	65,580	40	25,945	121,843
3	495	854						
						1	85	184
3	495	854				1	85	184
203	99,066	655,761	33	21,282	557,274	65	41,539	147,710

7 林産物・木材関連工業

7 - 1 概要

項目		単位	H29	H30	増減
素材関係	価格	円/m ³			
	スギ中丸太		14,800	15,500	700
	ヒノキ中丸太		19,200	20,400	1,200
	生産量	千m ³	973	1,045	
	スギ		735	784	
	ヒノキ		208	214	
	需要	千m ³	1,124	1,155	
	製材用		712	716	
	うち自県材		513	518	
	その他用		412	261	
	うち自県材		181	210	
	供給	千m ³	1,124	1,155	
	自県		694	728	
	他県		354	376	
外材		76	51		
製品関係	価格	円/m ³			
	スギ正角		38,800	38,500	300
	ヒノキ正角		57,800	50,000	7,800
	生産量	千m ³	443	427	
	出荷量	千m ³	393	389	
	建築用材		382	366	
	土木建設用材		x	x	
	販売先	千m ³	402	398	
県内		173	192		
県外		229	206		
住宅着工	総数	戸	15,971	17,234	1,263
	木造住宅	戸	10,229	10,796	567
	在来軸組		8,399	9,026	627
	木造プレハブ		140	165	25
	ツーバイフォー		1,690	1,605	85
	木造率	%	64.0	62.6	1.4

注1) 製品卸売価格は、熊本県における価格が公表されていないため、福岡県における価格である。

注2) 製材品出荷量は、前年末在庫の出荷動向に反映されるため、出荷量 > 生産量となる場合がある。

県内における素材と製材品の流れ（平成30年実績）

単位：千m³

県内素材生産量
1,045千m³

県内素材入荷量
1,155千m³

製材用素材消費量
716千m³

製材品生産量
427千m³

製材品出荷量
400千m³

製材品販売量
398千m³

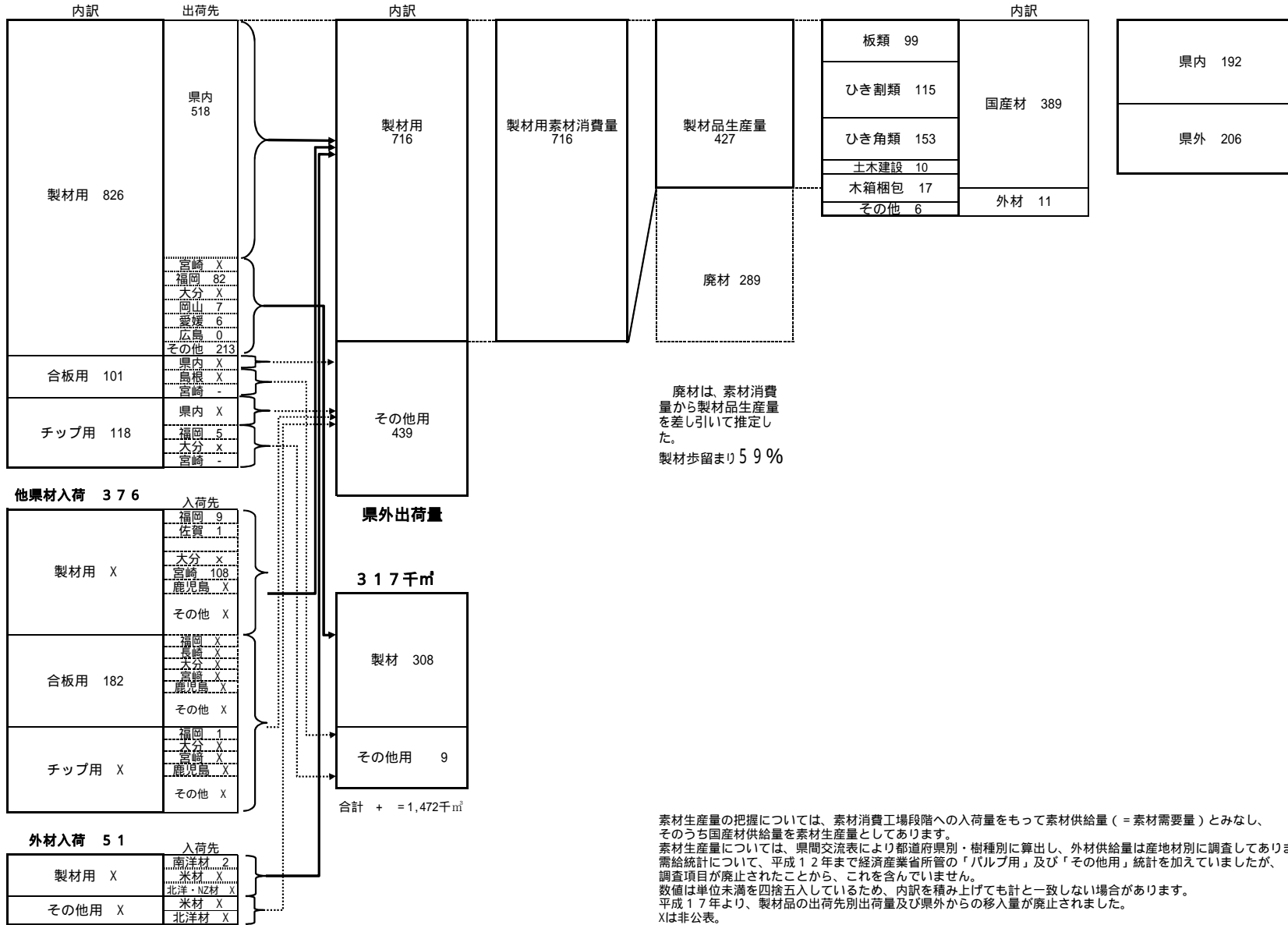

資料：農林水産省「木材需給報告書」

(1) 素材(丸太)部門

ア 素材需要量の年次推移(熊本県) 用途別(製材、合板、チップ用)

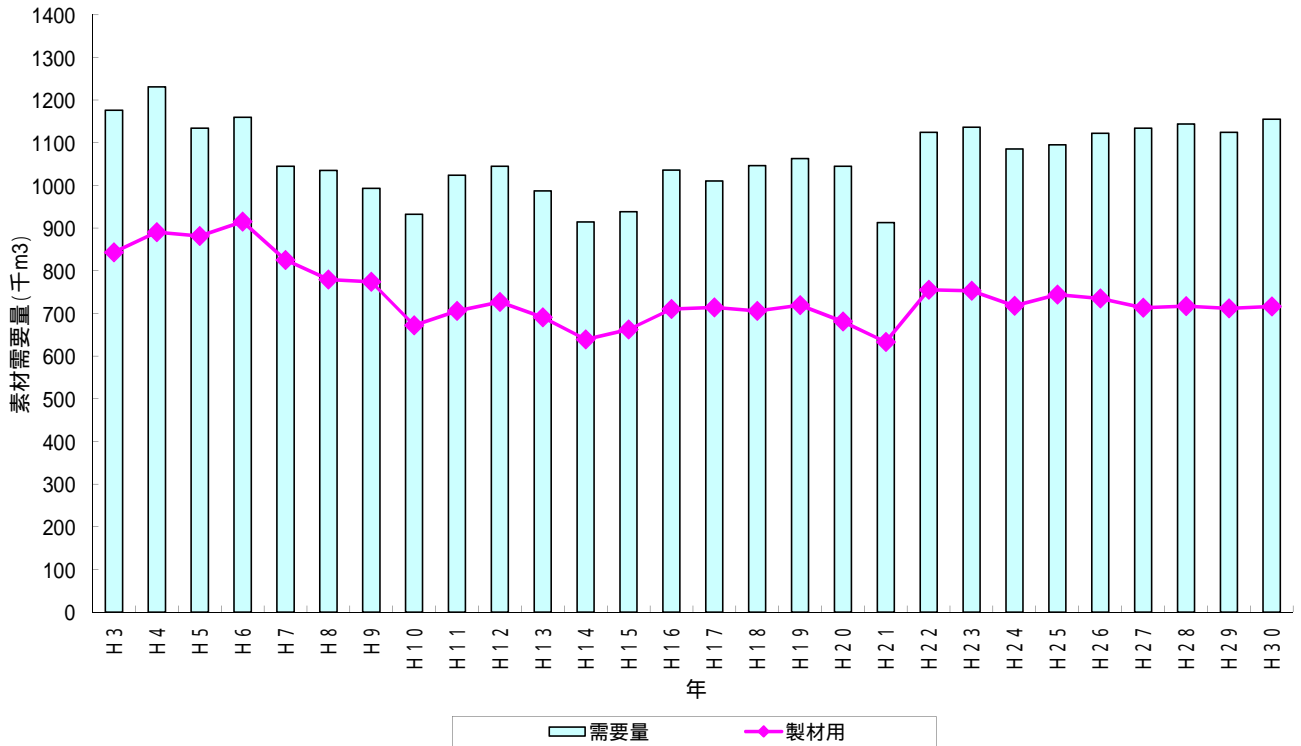

注) 平成14年から、合板用、チップ用の需要量は非公表。

【資料】農林水産省「木材需給報告書」

イ 素材供給量の年次推移(熊本県) 入荷別(自県、他県、外材)

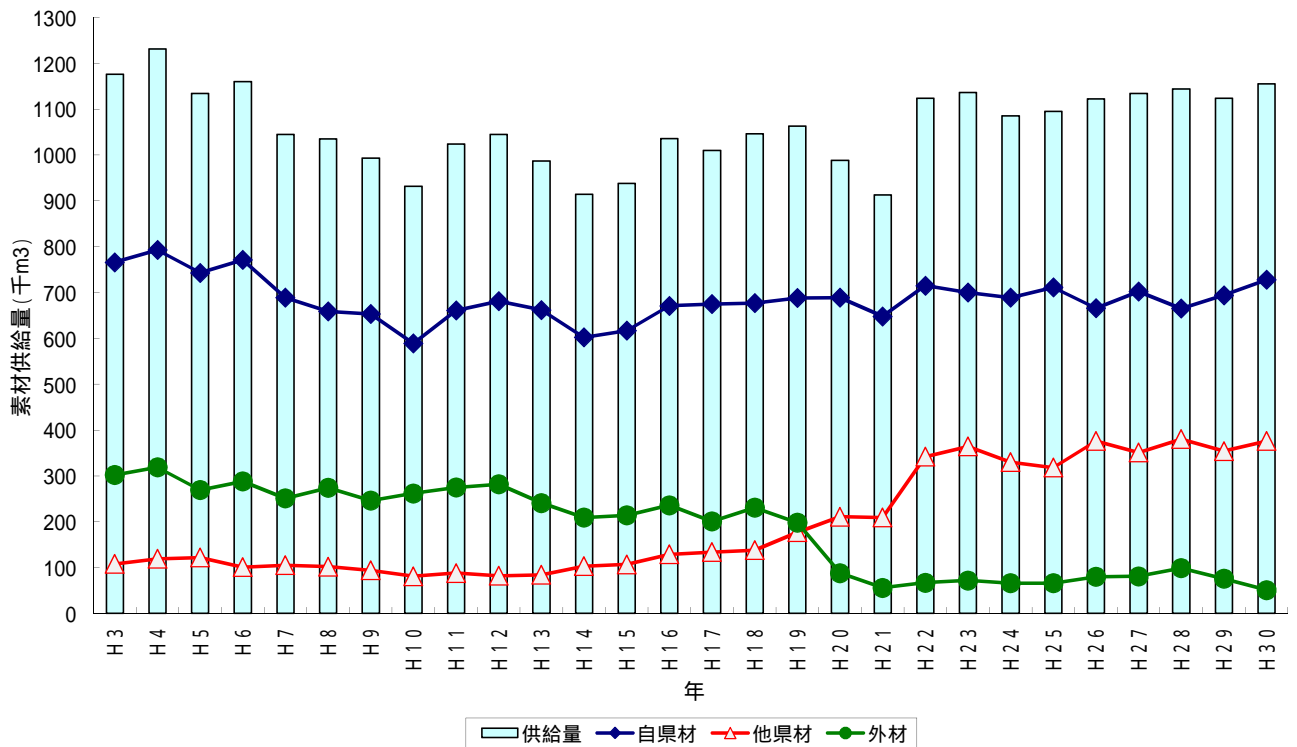

【資料】農林水産省「木材需給報告書」

ウ 素材生産量の年次推移（熊本県） 針葉樹・広葉樹別

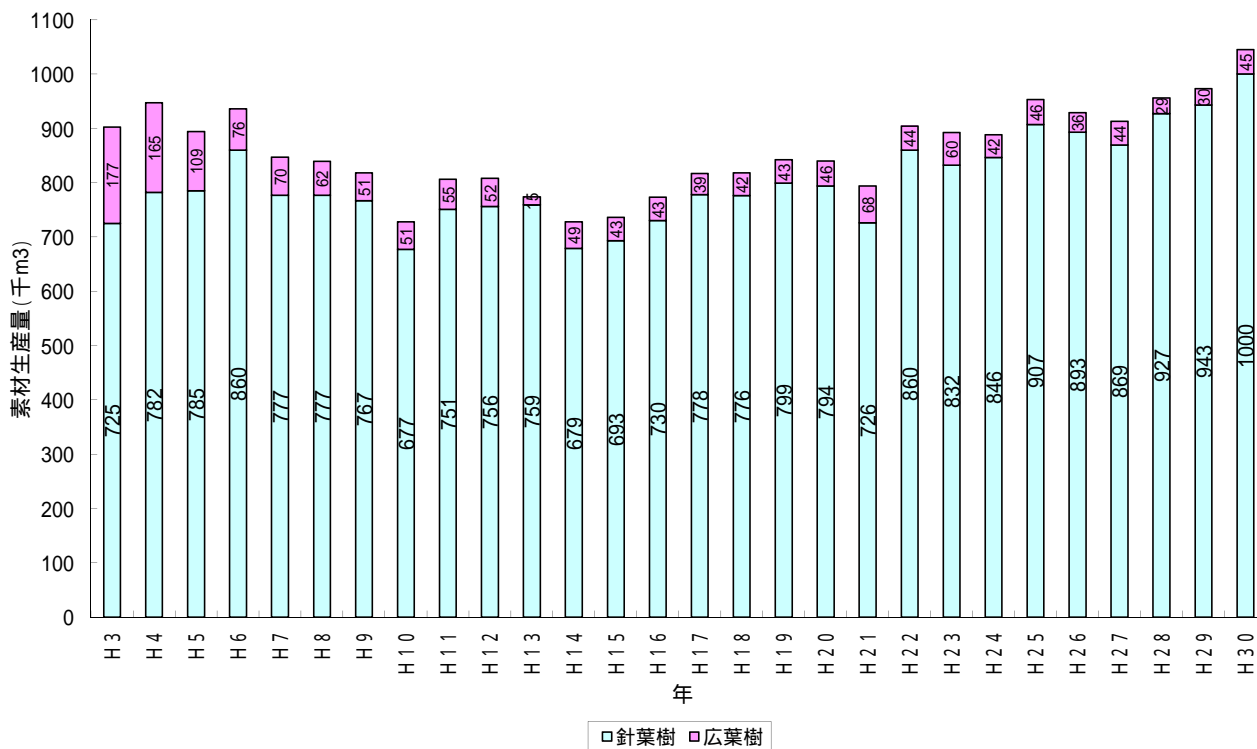

【資料】農林水産省「木材需給報告書」

エ 素材生産量の年次推移（熊本県） 針葉樹内訳

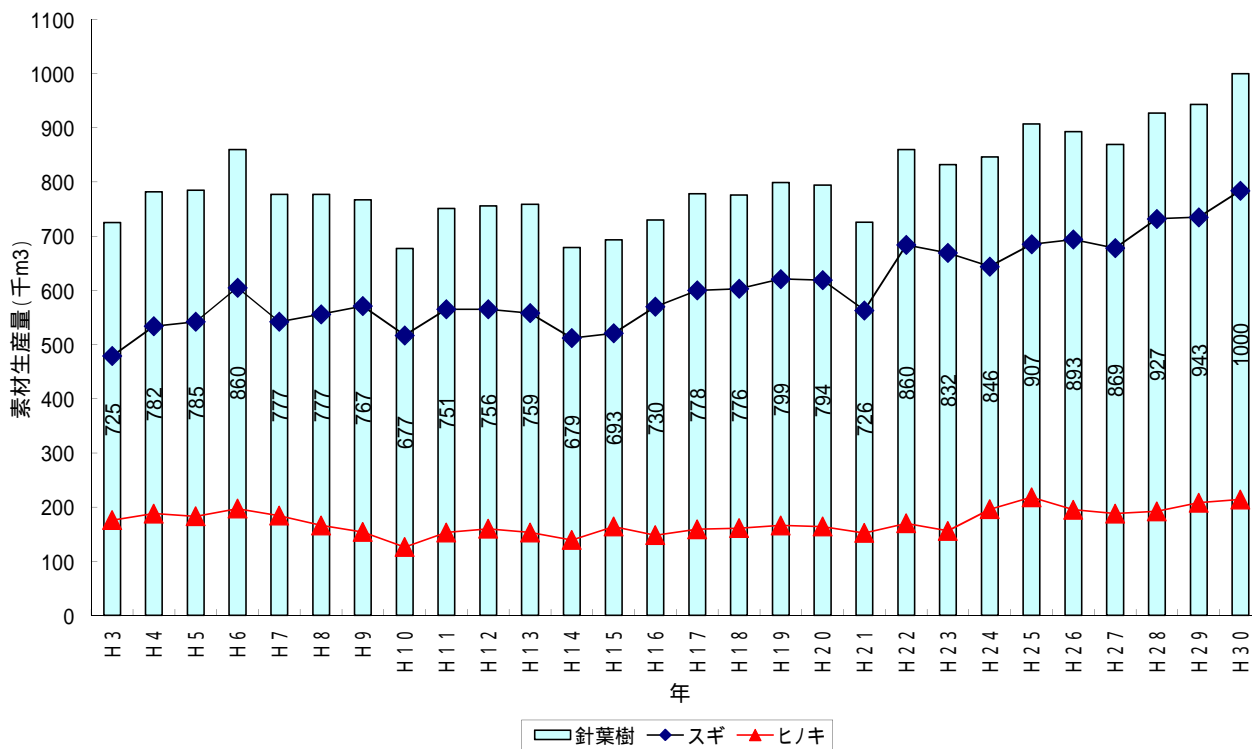

【資料】農林水産省「木材需給報告書」

(2) 製材部門

ア 用途別製材品出荷量の年次推移（熊本県）

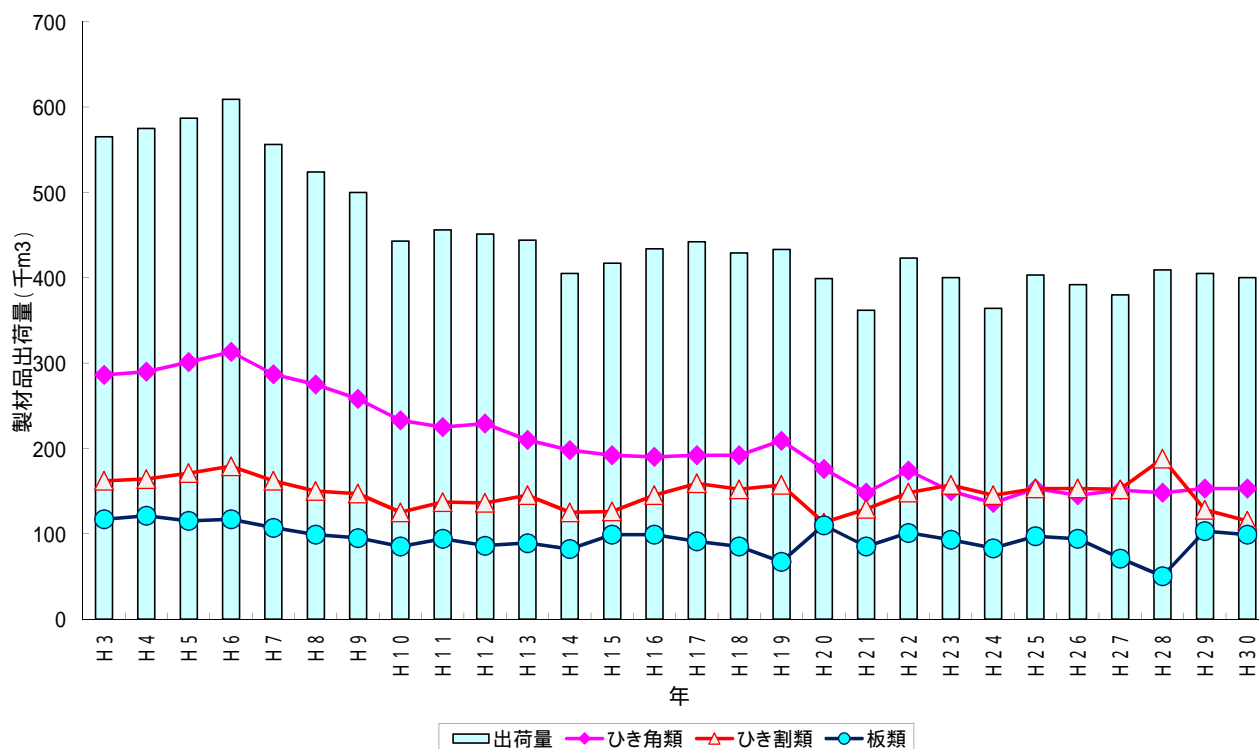

【資料】農林水産省「木材需給報告書」

イ 出荷先別製材品販売量の推移（熊本県）

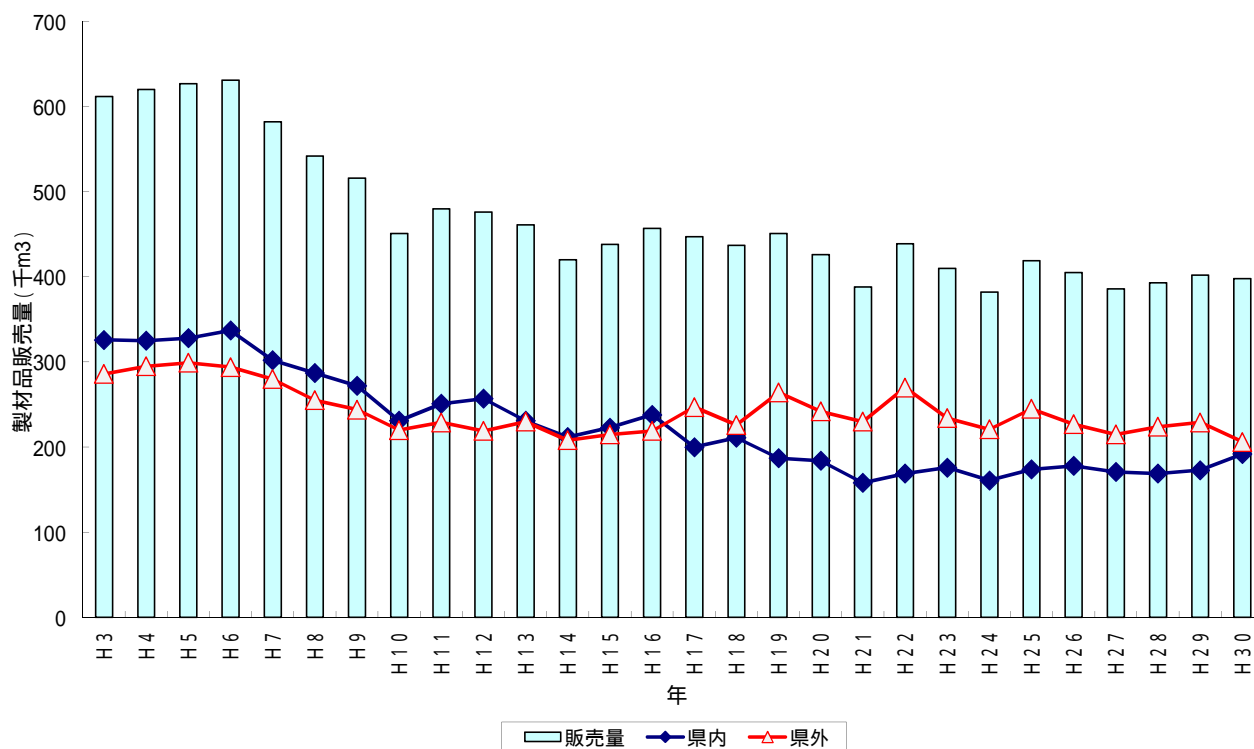

【資料】農林水産省「木材需給報告書」

(3) 木材価格

ア 素材価格の年推移（熊本、全国）

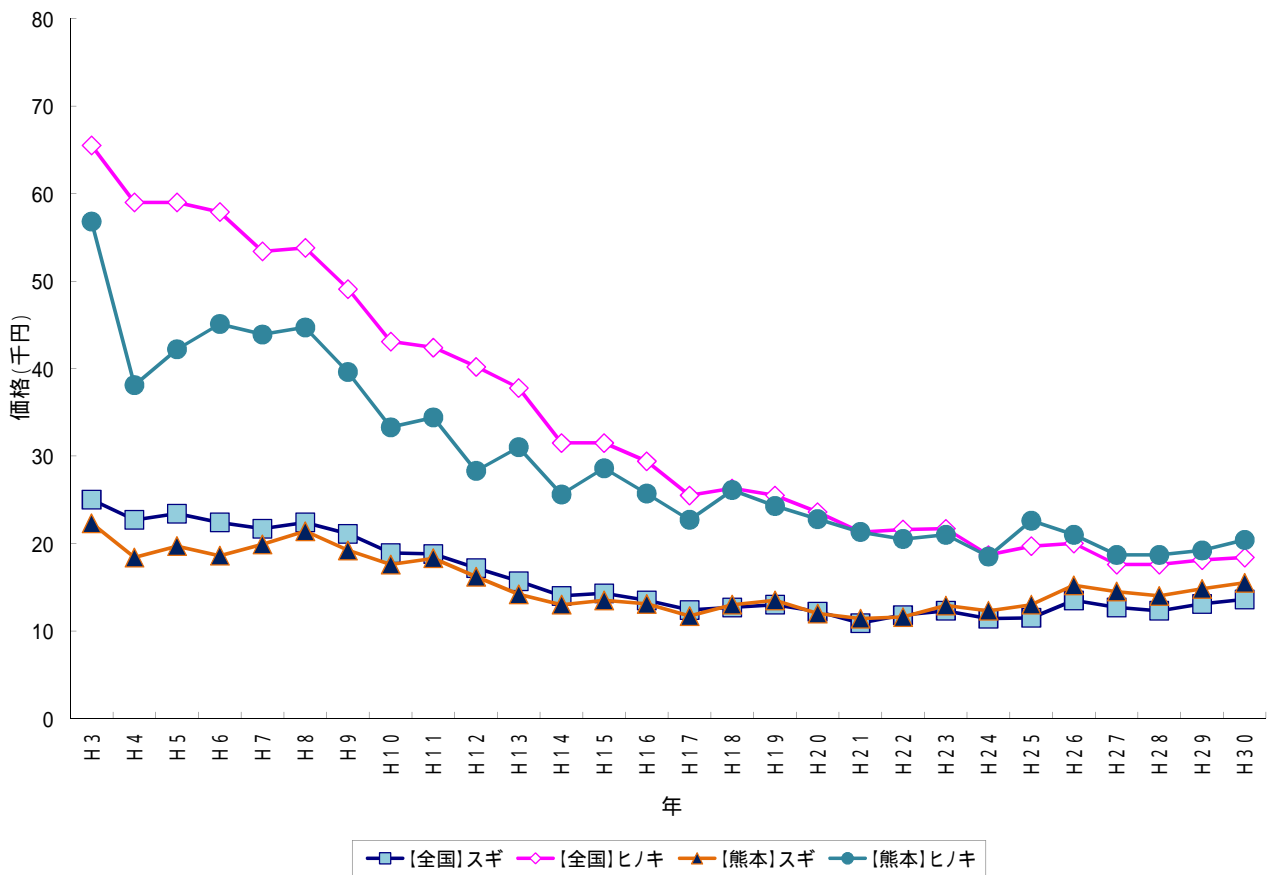

イ 素材価格の月推移（熊本、全国）

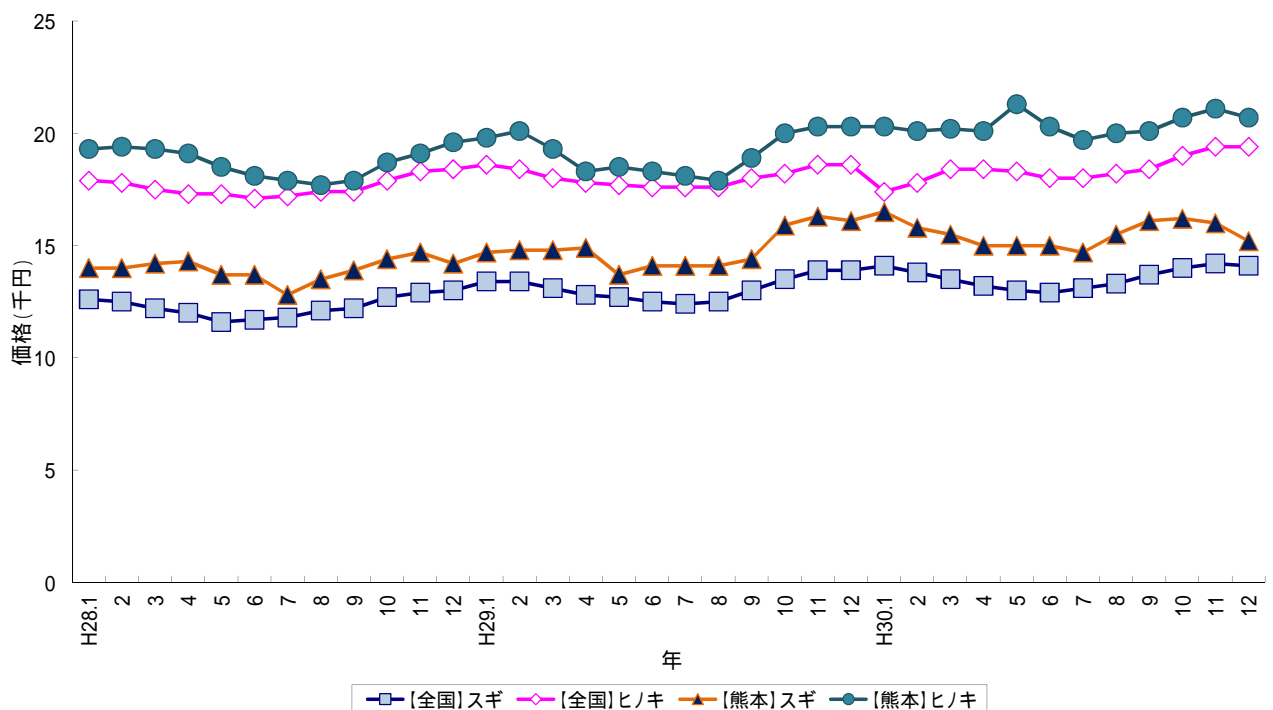

注) この価格は、製材工場における工場着購入価格であり、市場手数料や輸送費等を含んでいるため、市場取引価格とは異なる。
【資料】農林水産省「木材需給報告書」

ウ 製材品卸売価格の年推移（福岡、全国）

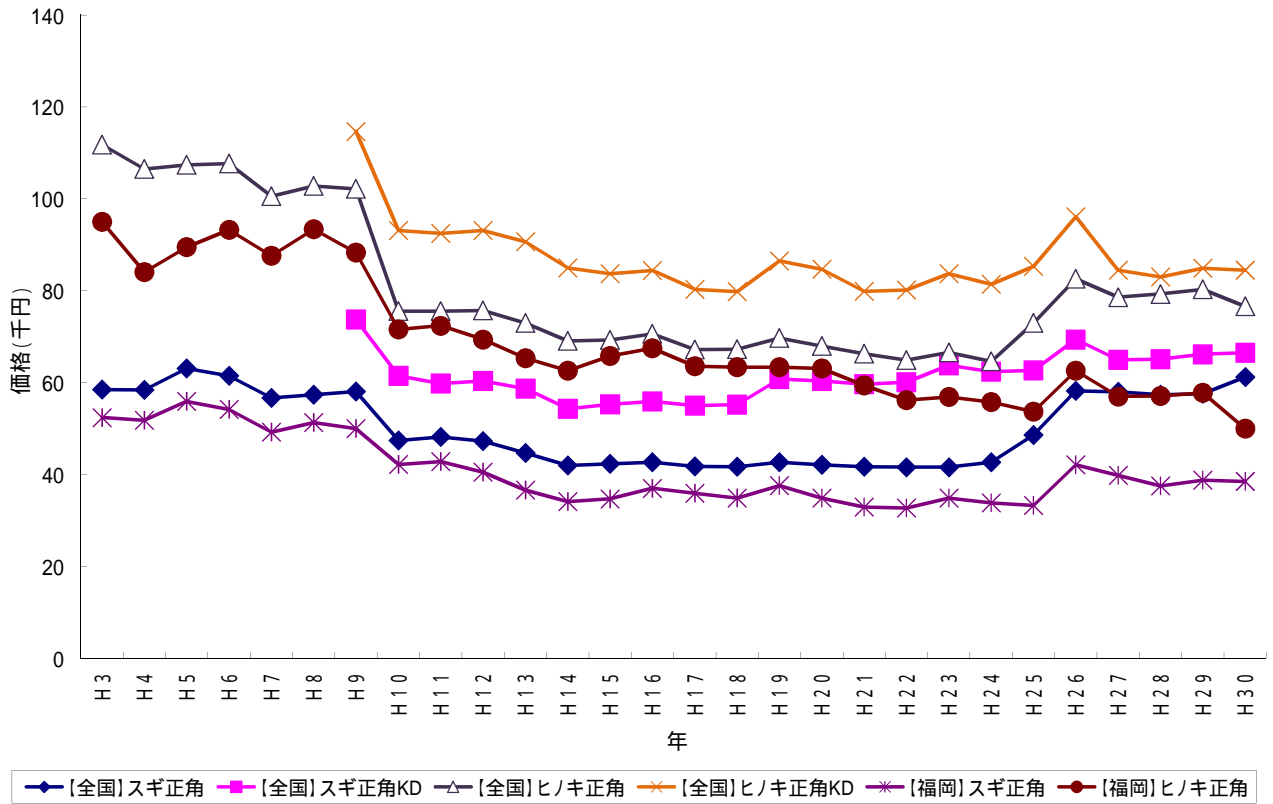

エ 製材品卸売価格の月推移（福岡、全国）

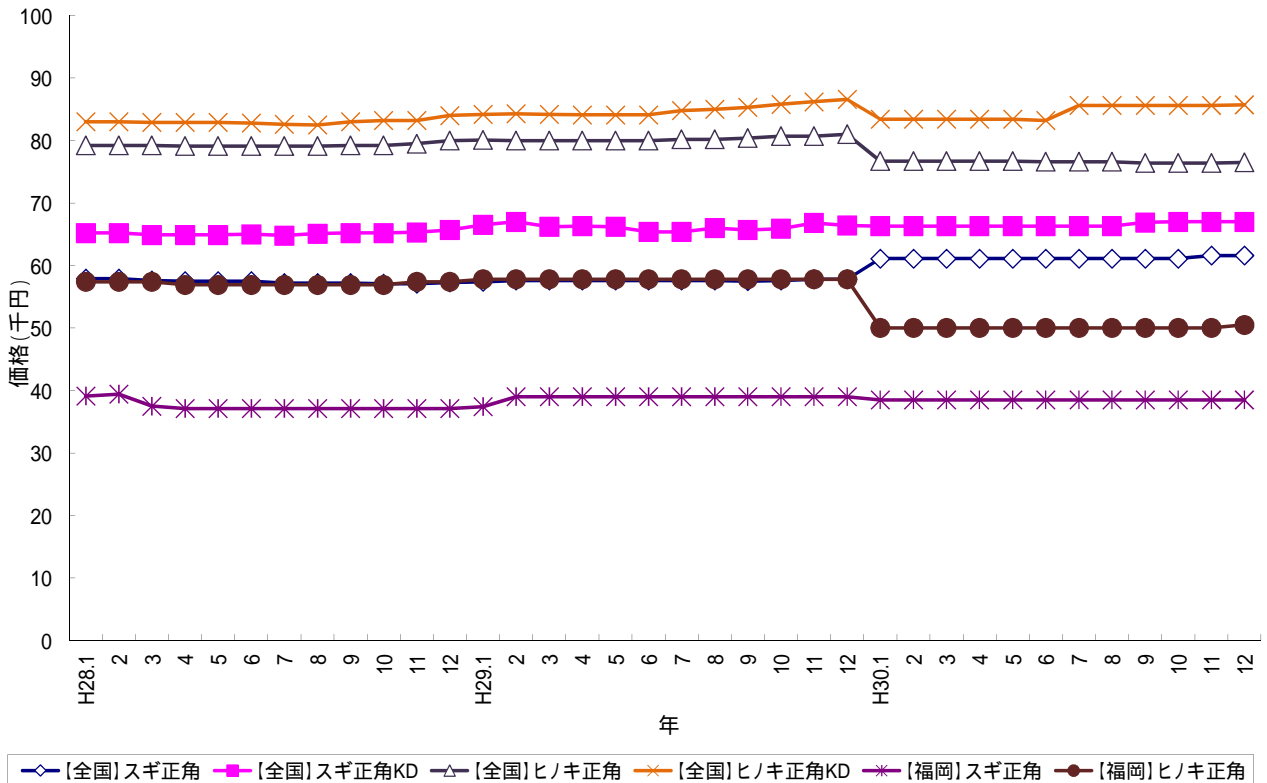

注) この価格は、福岡県内の木材市売市場、木材センター及び木材卸売業者における小売業者への店頭渡し平均販売価格である。
【資料】農林水産省「木材需給報告書」

(4) 住宅着工戸数

ア 新設住宅着工戸数・木造戸数推移（熊本県）

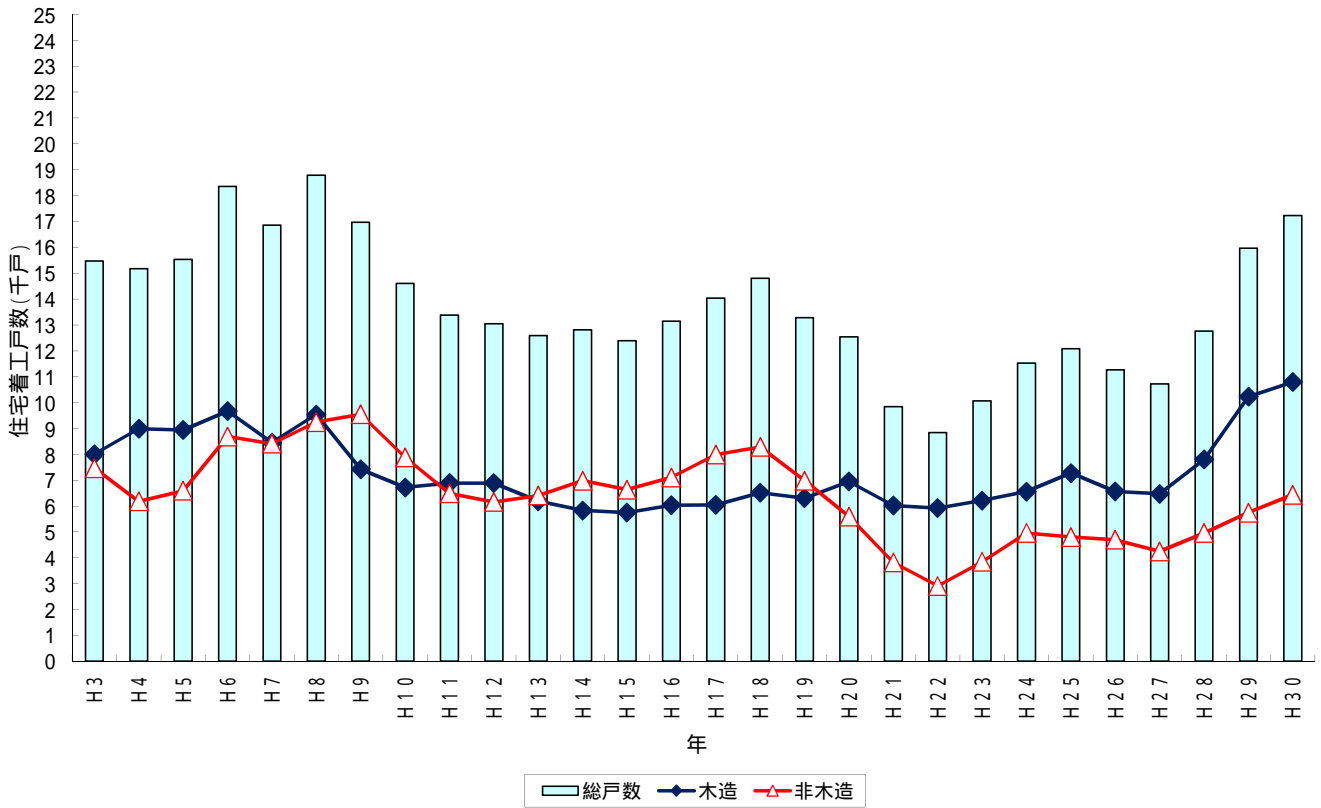

【資料】政府統計「住宅着工統計」

イ 木造住宅着工戸数内訳（熊本県）

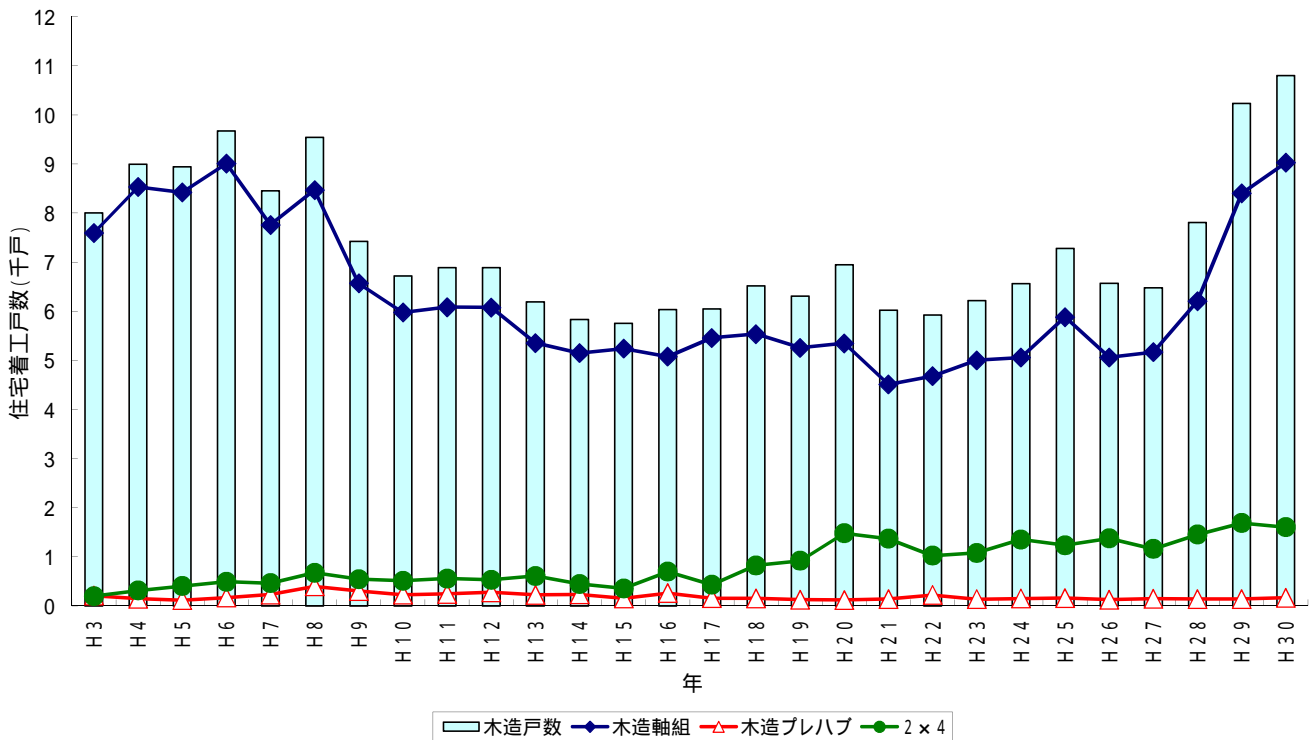

【資料】政府統計「住宅着工統計」

工法別数値については林業振興課で集計

7 - 2 木材価格の推移

(1) 素材価格の推移

(単位：円/㎡)

年・月	全 国			熊 本		
	ス ギ	ヒ ノ キ	米 ツ ガ	ス ギ	ヒ ノ キ	米 ツ ガ
	中丸太 14～22cm 3.65～4m	中丸太 14～22cm 3.65～4m	30cm上 6m上	中丸太 14～22cm 3.65～4m	中丸太 14～22cm 3.65～4m	30cm上 6m上
16	13,600	29,800	22,500	13,100	26,000	27,800
17	12,500	25,800	23,500	11,800	22,800	28,000
18	12,600	26,300	24,200	12,900	25,700	28,000
19	13,000	25,500	26,500	13,500	24,300	-
20	12,200	23,600	27,300	12,000	22,800	-
21	10,900	21,300	23,500	11,400	21,300	-
22	11,800	21,600	24,200	11,600	20,500	-
23	12,300	21,700	24,400	12,900	21,000	-
24	11,400	18,700	24,000	12,300	18,500	-
25	11,500	19,700	23,000	13,000	22,600	-
26	13,500	20,000	25,000	15,200	21,000	-
27	12,700	17,600	24,800	14,500	18,700	-
28	12,300	17,600	25,000	14,000	18,700	-
29	13,100	18,100	23,000	14,800	19,200	-
30	13,600	18,400	26,800	15,500	20,400	-
28. 1	12,600	17,900	24,600	14,000	19,300	-
2	12,500	17,800	25,500	14,000	19,400	-
3	12,200	17,500	25,700	14,200	19,300	-
4	12,000	17,300	25,700	14,300	19,100	-
5	11,600	17,300	25,300	13,700	18,500	-
6	11,700	17,100	25,100	13,700	18,100	-
7	11,800	17,200	25,500	12,800	17,900	-
8	12,100	17,400	24,600	13,500	17,700	-
9	12,200	17,400	24,900	13,900	17,900	-
10	12,700	17,900	25,000	14,400	18,700	-
11	12,900	18,300	24,400	14,700	19,100	-
12	13,000	18,400	23,900	14,200	19,600	-
29. 1	13,400	18,600	23,600	14,700	19,800	-
2	13,400	18,400	23,700	14,800	20,100	-
3	13,100	18,000	24,000	14,800	19,300	-
4	12,800	17,800	23,800	14,900	18,300	-
5	12,700	17,700	24,000	13,700	18,500	-
6	12,500	17,600	23,800	14,100	18,300	-
7	12,400	17,600	23,800	14,100	18,100	-
8	12,500	17,600	21,900	14,100	17,900	-
9	13,000	18,000	21,900	14,400	18,900	-
10	13,500	18,200	21,900	15,900	20,000	-
11	13,900	18,600	21,900	16,300	20,300	-
12	13,900	18,600	21,900	16,100	20,300	-
30. 1	14,100	17,400	26,700	16,500	20,300	-
2	13,800	17,800	26,700	15,800	20,100	-
3	13,500	18,400	26,700	15,500	20,200	-
4	13,200	18,400	26,700	15,000	20,100	-
5	13,000	18,300	26,700	15,000	21,300	-
6	12,900	18,000	26,700	15,000	20,300	-
7	13,100	18,000	26,800	14,700	19,700	-
8	13,300	18,200	26,800	15,500	20,000	-
9	13,700	18,400	26,800	16,100	20,100	-
10	14,000	19,000	26,800	16,200	20,700	-
11	14,200	19,400	26,800	16,000	21,100	-
12	14,100	19,400	26,800	15,200	20,700	-

資料：農林水産省「木材需給報告書」

注) 素材価格は製材工場における工場着購入価格。

(2) 製品卸売価格の推移

(単位：円/㎡)

年・月	全 国					福 岡	
	スギ正角	スギ正角 乾燥	ヒノキ正角	ヒノキ正角 乾燥	米ツガ正角	スギ正角	ヒノキ正角
	10.5cm, 3m	10.5cm, 3m	10.5cm, 3m	10.5cm, 3m	10.5cm, 3m	10.5cm, 3m	10.5cm, 3m
16	42,700	55,900	70,600	84,400	52,700	37,000	67,500
17	41,800	55,000	67,200	80,300	51,200	35,900	63,600
18	41,700	55,200	67,300	79,800	52,900	34,900	63,400
19	42,700	60,800	69,700	86,500	64,300	37,600	63,400
20	42,100	60,400	68,000	84,700	68,000	34,900	63,100
21	41,700	59,700	66,300	79,900	66,800	32,900	59,400
22	41,600	60,100	64,900	80,200	66,100	32,700	56,200
23	41,600	63,800	66,600	83,700	66,300	34,900	56,900
24	42,700	62,400	64,600	81,400	66,300	33,800	55,800
25	48,600	62,700	73,000	85,300	70,900	33,300	53,700
26	58,200	69,400	82,600	96,100	74,100	42,100	62,600
27	58,100	65,100	78,600	84,600	75,300	39,800	57,000
28	57,400	65,100	79,300	83,000	75,400	37,500	57,100
29	57,600	66,200	80,300	84,900	75,600	38,800	57,800
30	61,200	66,500	76,600	84,500	82,600	38,500	50,000
28.1	57,900	65,200	79,200	83,000	75,400	39,100	57,400
2	57,900	65,200	79,200	83,000	75,400	39,400	57,400
3	57,600	64,900	79,200	82,900	75,400	37,500	57,400
4	57,500	64,900	79,100	82,900	75,400	37,100	56,900
5	57,500	64,900	79,100	82,900	75,400	37,100	56,900
6	57,500	65,000	79,100	82,800	75,400	37,100	56,900
7	57,200	64,800	79,100	82,600	75,400	37,100	56,900
8	57,200	65,100	79,100	82,500	75,400	37,100	56,900
9	57,200	65,200	79,200	83,000	75,400	37,100	56,900
10	57,100	65,200	79,200	83,200	74,900	37,100	56,900
11	57,100	65,300	79,500	83,200	75,300	37,100	57,400
12	57,300	65,700	80,000	84,000	75,900	37,100	57,400
29.1	57,400	66,500	80,100	84,200	75,900	37,400	57,800
2	57,600	67,000	80,000	84,300	75,900	39,000	57,800
3	57,600	66,200	80,000	84,200	75,900	39,000	57,800
4	57,600	66,300	80,000	84,100	75,400	39,000	57,800
5	57,600	66,200	80,000	84,100	75,400	39,000	57,800
6	57,600	65,400	80,000	84,100	75,400	39,000	57,800
7	57,600	65,400	80,200	84,800	75,400	39,000	57,800
8	57,600	66,000	80,200	85,000	75,400	39,000	57,800
9	57,500	65,700	80,400	85,300	75,500	38,300	57,800
10	57,600	65,900	80,700	85,800	75,500	39,000	57,800
11	57,800	66,800	80,700	86,200	75,500	39,000	57,800
12	57,800	66,400	81,000	86,600	75,500	39,000	57,800
30.1	61,100	66,300	76,700	83,400	82,000	38,500	50,000
2	61,100	66,300	76,700	83,400	82,100	38,500	50,000
3	61,100	66,300	76,700	83,400	82,300	38,500	50,000
4	61,100	66,300	76,700	83,400	82,300	38,500	50,000
5	61,100	66,300	76,700	83,400	82,600	38,500	50,000
6	61,100	66,300	76,600	83,200	82,600	38,500	50,000
7	61,100	66,300	76,600	85,600	82,800	38,500	50,000
8	61,100	66,300	76,600	85,600	82,800	38,500	50,000
9	61,100	66,900	76,400	85,600	82,800	38,500	50,000
10	61,100	67,000	76,400	85,600	82,800	38,500	50,000
11	61,600	67,000	76,400	85,600	82,800	38,500	50,000
12	61,600	67,000	76,500	85,700	82,900	38,500	50,500

資料：農林水産省「木材需給報告書」

注) 製品卸売価格は、木材市売市場、木材センター及び木材問屋における小売業者への店頭渡し販売価格。

7 - 3 素材の状況等

(1) 主要樹種別素材生産量

(熊本県)

(単位：千m³)

年次	計	針葉樹					広葉樹
		小計	スギ	ヒノキ	アカマツ・カマツ	その他	
実数							
16	773	730	570	148	7	5	43
17	817	778	600	159	13	6	39
18	818	776	603	161	6	6	42
19	842	799	621	166	6	6	43
20	840	794	619	164	6	5	46
21	794	726	563	152	9	2	68
22	904	860	684	170	4	2	44
23	892	832	669	156	6	1	60
24	888	846	644	196	5	1	42
25	953	907	685	218	3	1	46
26	929	893	694	195	3	1	36
27	913	869	678	188	3	0	44
28	956	927	732	192	3	0	29
29	973	943	735	208	0	0	30
30	1,045	1000	784	214	2	0	45
構成比							
16	100.0	94.4	73.7	19.1	0.9	0.6	5.6
17	100.0	95.2	73.4	19.5	1.6	0.7	4.8
18	100.0	94.9	73.7	19.7	0.7	0.7	5.1
19	100.0	94.9	73.8	19.7	0.7	0.7	5.1
20	100.0	94.5	73.7	19.5	0.7	0.6	5.5
21	100.0	91.4	70.9	19.1	1.1	0.3	8.6
22	100.0	95.1	75.7	18.8	0.4	0.2	4.9
23	100.0	93.3	75.0	17.5	0.7	0.1	6.7
24	100.0	95.3	72.5	22.1	0.6	0.1	4.7
25	100.0	95.2	71.9	22.9	0.3	0.1	4.8
26	100.0	96.1	74.7	21.0	0.3	0.1	3.9
27	100.0	95.2	74.3	20.6	0.3	0.0	4.8
28	100.0	97.0	76.6	20.1	0.3	0.0	3.0
29	100.0	96.9	75.5	21.4	0.0	0.0	3.1
30	100.0	95.7	75.0	20.5	0.2	0.0	4.3

(全国)

(単位：千m³)

年次	計	針葉樹					広葉樹
		小計	スギ	ヒノキ	アカマツ・カマツ	その他	
実数							
16	15,615	13,167	7,491	2,004	816	2,856	2,448
17	16,166	13,695	7,756	2,014	783	3,142	2,471
18	16,609	14,017	8,059	1,991	811	3,156	2,592
19	17,650	15,162	8,848	1,986	794	3,534	2,488
20	17,709	14,975	8,755	1,886	815	3,519	2,734
21	16,619	13,976	8,263	1,957	704	3,052	2,643
22	17,193	14,789	9,049	2,029	689	3,022	2,404
23	18,290	15,986	9,649	2,169	580	3,588	2,304
24	18,479	16,062	9,956	2,165	661	3,280	2,417
25	19,646	17,246	10,902	2,300	624	3,420	2,400
26	19,913	17,741	11,193	2,395	674	3,479	2,172
27	20,049	17,813	11,226	2,364	779	3,444	2,236
28	20,660	18,464	11,848	2,460	678	3,478	2,188
29	21,408	19,258	12,276	2,762	641	3,578	2,153
30	21,640	19,462	12,532	2,771	628	165	2,178
構成比							
16	100.0	84.3	48.0	12.8	5.2	18.3	15.7
17	100.0	84.7	48.0	12.5	4.8	19.4	15.3
18	100.0	84.4	48.5	12.0	4.9	19.0	15.6
19	100.0	85.9	50.1	11.3	4.5	20.0	14.1
20	100.0	84.6	49.4	10.6	4.6	19.9	15.4
21	100.0	84.1	49.7	11.8	4.2	18.4	15.9
22	100.0	86.0	52.6	11.8	4.0	17.6	14.0
23	100.0	87.4	52.8	11.9	3.2	19.6	12.6
24	100.0	86.9	53.9	11.7	3.6	17.7	13.1
25	100.0	87.8	55.5	11.7	3.2	17.4	12.2
26	100.0	89.1	56.2	12.0	3.4	17.5	10.9
27	100.0	88.8	56.0	11.8	3.9	17.2	11.2
28	100.0	89.4	57.3	11.9	3.3	16.8	10.6
29	100.0	90.0	57.3	12.9	3.0	16.7	10.1
30	100.0	89.9	57.9	12.8	2.9	0.8	10.1

資料：農林水産省「木材需給報告書」

注) 平成12年まで経済産業省生産動態調査で把握していた「パルプ用」及び「その他用」の項目が廃止されたことに伴い、13年以降の統計にはこれを含みません。
(12年までの生産量には「パルプ用」は含むが「その他用」は含みません。)

(2) 需要部門別素材生産量

(熊本県)

(単位：千m³)

年次	計	需要部門別素材生産量					素材出荷先	
		製材用	合板用	チップ用	パルプ用	その他	県内	県外
実数								
16	773	685	20	68	671	102
17	817	729	27	61	675	142
18	818	717	36	65	677	141
19	842	725	35	82	688	154
20	840	683	51	106	689	151
21	794	628	56	110	648	146
22	904	704	80	120	715	189
23	892	696	68	128	700	192
24	888	704	66	118	689	199
25	953	752	77	124	711	242
26	929	754	76	99	666	263
27	913	693	74	146	702	211
28	956	740	75	141	665	291
29	973	758	103	112	694	279
30	1045	826	101	118	728	317
構成比								
16	100.0	88.6	2.2	8.8	86.8	13.2
17	100.0	89.2	2.9	7.5	82.6	17.4
18	100.0	87.7	3.9	7.9	82.8	17.2
19	100.0	86.1	3.8	9.7	81.7	18.3
20	100.0	81.3	5.5	12.6	82.0	18.0
21	100.0	79.1	6.0	13.9	81.6	18.4
22	100.0	77.9	8.6	13.3	79.1	20.9
23	100.0	78.0	7.3	14.3	78.5	21.5
24	100.0	79.3	7.1	13.3	77.6	22.4
25	100.0	78.9	8.3	13.0	74.6	25.4
26	100.0	81.2	8.2	10.7	71.7	28.3
27	100.0	75.9	8.0	16.0	76.9	23.1
28	100.0	77.4	8.1	14.7	69.6	30.4
29	100.0	77.9	11.1	11.5	71.3	28.7
30	100.0	79.0	10.9	11.3	69.7	30.3

(全国)

(単位：千m³)

年次	計	需要部門別素材生産量					素材出荷先	
		製材用	合板用	チップ用	パルプ用	その他	自都道府県	他都道府県
実数								
16	15,615	11,469	546	3,600	13,356	2,259
17	16,166	11,571	863	3,732	13,731	2,435
18	16,609	11,645	1,144	3,820	13,960	2,649
19	17,650	11,981	1,632	4,037	14,695	2,955
20	17,709	11,110	2,137	4,462	14,388	3,321
21	16,619	10,243	1,979	4,397	13,460	3,159
22	17,193	10,582	2,490	4,121	13,697	3,496
23	18,290	11,492	2,524	4,274	14,425	3,865
24	18,479	11,321	2,602	4,556	14,451	4,028
25	19,646	12,058	3,016	4,572	15,222	4,424
26	19,913	12,211	3,191	4,511	15,352	4,561
27	20,049	12,004	3,356	4,689	15,507	4,536
28	20,660	12,182	3,682	4,796	15,687	4,975
29	21,279	12,632	3,993	4,654	16,180	5,225
30	21,640	12,563	4,492	4,585	15,972	5,668
構成比								
16	100.0	73.4	3.5	23.1	85.5	14.5
17	100.0	71.6	5.3	23.1	84.9	15.1
18	100.0	70.1	6.9	23.0	84.1	15.9
19	100.0	67.9	9.2	22.9	83.3	16.7
20	100.0	62.7	12.1	25.2	81.2	18.8
21	100.0	61.6	11.9	26.5	81.0	19.0
22	100.0	61.5	14.5	24.0	79.7	20.3
23	100.0	62.8	13.8	23.4	78.9	21.1
24	100.0	61.3	14.1	24.7	78.2	21.8
25	100.0	61.4	15.4	23.3	77.5	22.5
26	100.0	61.3	16.0	22.7	77.1	22.9
27	100.0	59.9	16.7	23.4	77.4	22.6
28	100.0	59.0	17.8	23.2	75.9	24.1
29	100.0	59.4	18.8	21.9	75.6	24.4
30	100.0	58.1	20.8	21.2	73.8	26.2

資料：農林水産省「木材需給報告書」

注) 経済産業省生産動態調査で把握していた「パルプ用」及び「その他用」の項目が廃止されたことに伴い、平成13年調査よりこれを含んでいません。また、元～12年値については、12年までとりまとめてきた「パルプ用」及び「その他用」を除いて算出してあります。

(3) 市町村別・所有形態（国有・公有）別素材生産量

（単位：県計千 m^3 、その他 m^3 ）

区分 市町村	国有林			公有林		
	針葉樹	広葉樹	計	針葉樹	広葉樹	計
平成26年	112	6	105	94	2	94
平成27年	93	4	118	47	1	95
平成28年	100	9	109	35	0	35
平成29年	114	2	116	61	1	62
平成30年	144	2	146	48	2	50
熊本市	11,168	31	11,199	-	-	-
熊本管内計	11,168	31	11,199	-	-	-
宇土市	8	-	8	-	-	-
宇城市	-	-	-	-	-	-
美里町	1,323	8	1,331	-	-	-
宇城管内計	1,331	8	1,339	-	-	-
荒尾市	-	-	-	-	-	-
玉名市	-	-	-	-	-	-
玉東町	-	-	-	-	-	-
南関町	-	-	-	-	-	-
長洲町	-	-	-	-	-	-
和水町	-	-	-	-	-	-
玉名管内計	-	-	-	-	-	-
山鹿市	15,019	177	15,196	987	-	987
鹿本管内計	15,019	177	15,196	987	-	987
菊池市	12,542	128	12,670	3,526	771	4,297
合志市	-	-	-	1,023	-	1,023
大津町	5	6	11	755	-	755
菊陽町	-	-	-	-	1,038	1,038
菊池管内計	12,547	134	12,681	5,304	1,809	7,113
阿蘇市	11	-	11	1,336	-	1,336
南小国町	11	-	11	1,251	-	1,251
小国町	-	-	-	1,050	-	1,050
産山村	-	-	-	196	-	196
高森町	-	-	-	483	-	483
西原村	3,861	-	3,861	-	-	-
南阿蘇村	2,206	-	2,206	-	-	-
阿蘇管内計	6,089	-	6,089	4,315	-	4,315
御船町	5,010	57	5,067	-	-	-
嘉島町	-	-	-	-	-	-
益城町	804	-	804	83	-	83
甲佐町	-	-	-	-	-	-
山都町	6,180	92	6,272	1,936	-	1,936
上益城管内計	11,994	149	12,143	2,019	-	2,019
八代市	16,516	73	16,589	381	-	381
氷川町	-	-	-	-	-	-
八代管内計	16,516	73	16,589	381	-	381

区分 市町村	国有林			公有林		
	針葉樹	広葉樹	計	針葉樹	広葉樹	計
水俣市	6,313	308	6,621	245	-	245
芦北町	5,605	302	5,907	1,241	-	1,241
津奈木町	-	-	-	14	-	14
芦北管内計	11,918	610	12,528	1,500	-	1,500
人吉市	39,499	344	39,843	1,366	-	1,366
錦町	4,579	-	4,579	4,448	-	4,448
あさぎり町	21	-	21	8,071	5	8,076
多良木町	48	46	94	4,840	-	4,840
湯前町	3,805	-	3,805	2,721	-	2,721
水上村	3,389	19	3,408	992	9	1,001
相良村	636	-	636	219	-	219
五木村	5,718	-	5,718	5,028	-	5,028
山江村	26	12	38	2,147	-	2,147
球磨村	61	25	86	3,355	-	3,355
球磨管内計	57,782	446	58,228	33,186	14	33,200
上天草市	-	-	-	62	-	62
天草市	-	-	-	49	-	49
苓北町	-	-	-	9	-	9
天草管内計	-	-	-	120	-	120
全県合計	144,364	1,628	145,992	47,813	1,823	49,636

注1) 経済産業省生産動態調査で把握していた「パルプ用」及び「その他用」の項目が廃止されたことに伴い、平成13年調査よりこれを含んでいません。

注2) 平成18年までは私有林の市町村別内訳を林業振興課で推計し掲載していましたが、平成19年以降は推計に活用していたデータの入手が困難なため、掲載していません。

(4) 自県・他県・外材別、主要需要部門別素材入荷量

(熊本県)

年次	総計											
	計	国産材	自県材		他県材	外材	南洋材(刃材)		米材	北洋材	NZ材	その他
			自県材	他県材			南洋材	米材				
実数												
16	1,036	800	671	129	236	31	(1)	5	176	24	0	
17	1,010	809	675	134	201	10	(0)	7	154	30	0	
18	1,046	815	677	138	231	0	(0)	4	196	31	0	
19	1,063	865	688	177	198	1	(0)	11	161	25	0	
20	988	900	689	211	88	1	(0)	5	63	19	0	
21	913	857	648	209	56	0	(0)	6	34	16	0	
22	1,124	1,057	715	342	67	1	(0)	21	28	17	0	
23	1,136	1,064	700	364	72	1	(0)	49	4	18	0	
24	1,085	1,019	689	330	66	0	(0)	43	4	19	0	
25	1,095	1,029	711	318	66	X	X	44	3	X	0	
26	1,122	1,042	666	376	80	X	-	55	X	X	-	
27	1,134	1,053	702	351	81	2	-	63	X	X	-	
28	1,144	1,045	665	380	99	1	-	79	X	X	-	
29	1,124	1,048	694	354	76	x	-	57	x	15	-	
30	1,155	1,104	728	376	51	2	-	33	x	x	-	
構成比												
16	100.0	77.2	64.8	12.5	22.8	3.0	-	0.5	X	x	-	
17	100.0	80.1	66.8	13.3	19.9	1.0	-	0.7	X	x	-	
18	100.0	77.9	64.7	13.2	22.1	0.0	-	0.4	X	x	-	
19	100.0	81.4	64.7	16.7	18.6	0.1	-	1.0	X	x	-	
20	100.0	91.1	69.7	21.4	8.9	0.1	-	0.5	X	x	-	
21	100.0	93.9	71.0	22.9	6.1	0.0	-	0.7	X	x	-	
22	100.0	94.0	63.6	30.4	6.0	0.1	-	1.9	X	x	-	
23	100.0	93.7	61.6	32.0	6.3	0.1	-	4.3	X	x	-	
24	100.0	93.9	63.5	30.4	6.1	0.0	-	4.0	X	x	-	
25	100.0	94.0	64.9	29.0	6.0	0.0	-	4.0	X	x	-	
26	100.0	92.9	59.4	33.5	7.1	0.0	-	4.9	X	x	-	
27	100.0	92.9	61.9	31.0	7.1	0.2	-	5.6	X	x	-	
28	100.0	91.3	58.1	33.2	8.7	0.1	-	6.9	X	x	-	
29	100.0	93.2	61.7	31.5	6.8	0.0	-	5.1	X	x	-	
30	100.0	95.6	63.0	32.6	4.4	0.2	-	2.9	X	x	-	

(全国)

年次	総計											
	計	国産材	自県材		他県材	外材	南洋材(刃材)		米材	北洋材	NZ材	その他
			自県材	他県材			南洋材	米材				
実数												
16	30,864	15,624	13,365	2,259	15,240	1,621	(828)	5,953	5,858	1,396	412	
17	29,041	16,166	13,731	2,435	12,875	1,380	(849)	5,333	4,840	966	356	
18	29,441	16,609	13,960	2,649	12,832	1,219	(841)	5,274	5,097	954	288	
19	28,789	17,650	14,695	2,955	11,139	1,008	(768)	4,613	4,438	845	235	
20	26,036	17,709	14,422	3,287	8,327	672	(504)	4,410	2,166	866	213	
21	22,803	16,619	13,460	3,159	6,184	493	(394)	3,732	1,117	634	208	
22	23,724	17,193	13,697	3,496	6,531	526	(349)	4,013	978	858	156	
23	24,570	18,290	15,986	2,304	6,280	461	(352)	4,253	599	790	177	
24	24,656	18,479	14,451	4,028	6,177	347	(258)	4,372	468	803	187	
25	26,029	19,646	15,222	4,424	6,383	288	(213)	4,796	458	661	180	
26	25,582	19,913	15,352	4,561	5,669	304	(221)	4,238	436	524	167	
27	25,092	20,049	15,507	4,536	5,045	272	(196)	3,803	343	473	151	
28	26,029	20,660	15,687	4,975	5,370	243	(188)	4,106	381	458	179	
29	26,466	21,408	16,180	5,225	5,059	217	-	3,882	348	466	149	
30	26,545	21,640	15,972	5,668	4,905	175	-	3,746	359	440	185	
構成比												
16	100.0	50.6	43.3	7.3	49.4	5.3	(2.7)	19.3	19.0	4.5	1.3	
17	100.0	55.7	47.3	8.4	44.3	4.8	(2.9)	18.4	16.7	3.3	1.2	
18	100.0	56.4	47.4	9.0	43.6	4.1	(2.9)	17.9	17.3	3.2	1.0	
19	100.0	61.3	51.0	10.3	38.7	3.5	(2.7)	16.0	15.4	2.9	0.8	
20	100.0	68.0	55.4	12.6	32.0	2.6	(1.9)	16.9	8.3	3.3	0.8	
21	100.0	72.9	59.0	13.9	27.1	2.2	(1.7)	16.4	4.9	2.8	0.9	
22	100.0	72.5	57.7	14.7	27.5	2.2	(1.5)	16.9	4.1	3.6	0.7	
23	100.0	74.4	65.1	9.4	25.6	1.9	(1.4)	17.3	2.4	3.2	0.7	
24	100.0	74.9	58.6	16.3	25.1	1.4	(1.0)	17.7	1.9	3.3	0.8	
25	100.0	75.5	58.5	17.0	24.5	1.1	(0.8)	18.4	1.8	2.5	0.7	
26	100.0	77.8	60.0	17.8	22.2	1.2	(0.9)	16.6	1.7	2.0	0.7	
27	100.0	79.9	61.8	18.1	20.1	1.1	(0.8)	15.2	1.4	1.9	0.6	
28	100.0	79.4	60.3	19.1	20.6	0.9	(0.7)	15.8	1.5	1.8	0.7	
29	100.0	80.9	61.1	19.7	19.1	0.8	(0.0)	14.7	1.3	1.8	0.6	
30	100.0	81.5	60.2	21.4	18.5	0.7	(0.0)	14.1	1.4	1.7	0.7	

注) ・経済産業省生産動態調査で把握していた「パルプ用」及び「その他用」の項目が廃止されたことに伴い、平成13年調査より統計の素材需要量及び素材供給量にはこれを含んでいません。また、元~12年値については、12年までとりまとめてきた「パルプ用」及び「その他用」の素材需要量及び素材供給量を除いて算出してあります。

・Xは非公表

(単位:千m3)

製材用					合板用					ﾌｯﾌﾞ用				
計	国産材		外材	計	国産材		外材	計	国産材		外材			
	自県材	他県材			自県材	他県材			自県材	他県材				
710	676	584	92	34	X	X	X	X	X	X	X	X	X	
714	676	588	88	38	X	X	X	X	X	X	X	X	X	
706	667	577	90	39	X	X	X	X	X	X	X	X	X	
719	668	576	92	51	X	X	X	X	X	X	X	X	X	
687	653	545	108	34	X	X	X	X	X	X	X	X	X	
633	606	502	104	27	X	X	X	X	X	X	X	X	X	
755	731	543	188	24	X	X	X	X	X	X	X	X	X	
753	726	525	201	27	X	X	X	X	X	X	X	X	X	
718	699	518	181	19	X	X	X	X	X	X	X	X	X	
744	725	539	186	19	X	X	X	X	X	X	X	X	X	
735	X	X	X	X	X	X	X	X	X	X	X	X	-	
713	694	504	190	19	X	X	X	X	X	X	X	X	X	
717	697	493	204	20	X	X	66	X	X	X	X	106	X	
712	x	513	x	x	x	x	x	x	x	x	x	x	22	
716	x	518	x	x	x	x	182	x	x	x	x	x	-	
68.5	65.3	56.4	8.9	3.3	x	x	x	x	x	x	x	x	x	
70.7	66.9	58.2	8.7	3.8	x	x	x	x	x	x	x	x	x	
67.5	63.8	55.2	8.6	3.7	x	x	x	x	x	x	x	x	x	
67.6	62.8	54.2	8.7	4.8	x	x	x	x	x	x	x	x	x	
69.5	66.1	55.2	10.9	3.4	x	x	x	x	x	x	x	x	x	
69.3	66.4	55.0	11.4	3.0	x	x	x	x	x	x	x	x	x	
67.2	65.0	48.3	16.7	2.1	x	x	x	x	x	x	x	x	x	
66.3	63.9	46.2	17.7	2.4	x	x	x	x	x	x	x	x	x	
66.2	64.4	47.7	16.7	1.8	x	x	x	x	x	x	x	x	x	
67.9	66.2	49.2	17.0	1.7	x	x	x	x	x	x	x	x	x	
65.5	0.0	0.0	0.0	0.0	x	x	x	x	x	x	x	x	x	
62.9	61.2	44.4	16.8	1.7	x	x	x	x	x	x	x	x	x	
62.7	60.9	43.1	17.8	1.7	x	x	x	x	x	x	x	x	x	
63.3	0.0	45.6	0.0	0.0	x	x	x	x	x	x	x	x	x	
62.0	0.0	44.8	0.0	0.0	x	x	x	x	x	x	x	x	x	

(単位:千m3)

製材用					合板用					ﾌｯﾌﾞ用				
計	国産材		外材	計	国産材		外材	計	国産材		外材			
	自県材	他県材			自県材	他県材			自県材	他県材				
21,705	11,469	9,614	1,855	10,236	5,389	546	474	72	4,843	3,761	3,600	3,268	332	161
20,540	11,571	9,581	1,990	8,969	4,636	863	732	131	3,773	3,865	3,732	3,418	314	133
20,342	11,645	9,621	2,024	8,697	5,183	1,144	921	223	4,039	3,916	3,820	3,418	402	96
19,448	11,981	9,913	2,068	7,467	5,227	1,632	1,206	426	3,595	4,114	4,037	3,576	461	77
17,568	11,110	9,129	1,981	6,458	3,986	2,137	1,353	784	1,849	4,482	4,462	3,940	522	20
15,279	10,243	8,314	1,929	5,036	3,107	1,979	1,196	783	1,128	4,417	4,397	3,950	447	20
15,762	10,582	8,457	2,125	5,180	3,811	2,490	1,534	956	1,321	4,151	4,121	3,706	415	30
16,426	11,492	9,208	2,284	4,934	3,858	2,524	1,357	1,167	1,334	4,286	4,274	3,860	414	12
16,247	11,321	8,931	2,390	4,926	3,837	2,602	1,392	1,210	1,235	4,572	4,556	4,128	428	16
17,271	12,058	9,383	2,675	5,213	4,181	3,016	1,646	1,370	1,165	4,577	4,572	4,193	379	5
16,661	12,211	9,534	2,677	4,450	4,405	3,191	1,677	1,514	1,214	4,516	4,511	4,141	370	5
16,182	12,004	9,440	2,557	4,178	4,218	3,356	1,827	1,527	864	4,692	4,689	4,240	452	3
16,590	12,182	9,426	2,759	4,408	4,638	3,682	1,946	1,734	957	4,801	4,796	4,315	482	5
16,802	12,632	9,709	2,920	4,171	5,004	4,122	2,072	1,921	882	4,660	4,654	4,270	384	6
16,672	12,563	9,384	3,179	4,109	5,287	4,492	2,368	2,124	795	4,586	4,585	4,220	365	1
70.3	37.2	31.1	6.0	33.2	17.5	1.8	1.5	0.2	15.7	12.2	11.7	10.6	1.1	0.5
70.7	39.8	33.0	6.9	30.9	16.0	3.0	2.5	0.5	13.0	13.3	12.9	11.8	1.1	0.5
69.1	39.6	32.7	6.9	29.5	17.6	3.9	3.1	0.8	13.7	13.3	13.0	11.6	1.4	0.3
67.6	41.6	34.4	7.2	25.9	18.2	5.7	4.2	1.5	12.5	14.3	14.0	12.4	1.6	0.3
67.5	42.7	35.1	7.6	24.8	15.3	8.2	5.2	3.0	7.1	17.2	17.1	15.1	2.0	0.1
67.0	44.9	36.5	8.5	22.1	13.6	8.7	5.2	3.4	4.9	19.4	19.3	17.3	2.0	0.1
66.4	44.6	35.6	9.0	21.8	16.1	10.5	6.5	4.0	5.6	17.5	17.4	15.6	1.7	0.1
66.9	46.8	37.5	9.3	20.1	15.7	10.3	5.5	4.7	5.4	17.4	17.4	15.7	1.7	0.0
65.9	45.9	36.2	9.7	20.0	15.6	10.6	5.6	4.9	5.0	18.5	18.5	16.7	1.7	0.1
66.4	46.3	36.0	10.3	20.0	16.1	11.6	6.3	5.3	4.5	17.6	17.6	16.1	1.5	0.0
65.1	47.7	37.3	10.5	17.4	17.2	12.5	6.6	5.9	4.7	17.7	17.6	16.2	1.4	0.0
64.5	47.8	37.6	10.2	16.7	16.8	13.4	7.3	6.1	3.4	18.7	18.7	16.9	1.8	0.0
63.7	46.8	36.2	10.6	16.9	17.8	14.1	7.5	6.7	3.7	18.4	18.4	16.6	1.9	0.0
63.5	47.7	36.7	11.0	15.8	18.9	15.6	7.8	7.3	3.3	17.6	17.6	16.1	1.5	0.0
62.8	47.3	35.4	12.0	15.5	19.9	16.9	8.9	8.0	3.0	17.3	17.3	15.9	1.4	0.0

資料:農林水産省「木材需給報告書」

(5) 製材用素材の国産材・外材入荷割合別入荷工場数・入荷量

(熊本県)

(単位：千m³)

年次	総数		国産材のみ		国産材と外材								外材のみ		
					小計			国産材が50%以上			外材が50%以上				
	工場数	入荷量	工場数	入荷量 国産材	工場数	入荷量 国産材 外材		工場数	入荷量 国産材 外材		工場数	入荷量 外材			
実数															
16	233	710	211	655	19	21	11	13	17	2	6	4	9	3	23
17	233	714	213	656	15	20	10	10	17	1	5	3	9	5	28
18	223	706	190	643	26	24	10	20	23	6	6	1	4	7	29
19	213	719	189	654	22	14	5	17	14	X	5	0	5	2	X
20	194	687	178	644	13	9	32	9	8	3	4	1	29	3	2
21	182	633	166	596	13	10	24	7	7	1	6	3	23	3	3
22	179	772	169	719	7	12	24	4	11	8	3	1	16	0	0
23	174	753	155	705	19	21	27	16	19	9	3	2	18	0	0
24	169	718	157	689	8	10	X	7	X	X	1	X	X	4	X
25	164	744	155	X	5	X	X	3	2	1	2	X	X	4	X
26	157	735	148	X	8	X	X	6	X	X	2	X	X	1	X
27	146	713	134	X	11	X	X	6	X	X	5	6	17	1	X
28	149	717	134	683	12	14	19	6	7	3	6	7	16	3	1
29	152	712	134	682	13	X	X	10	X	X	3	7	15	5	1
30	134	716	113	684	21	X	X	14	X	X	7	7	17	-	-
構成比															
16	100.0	100.0	90.6	X	8.2	X	X	5.6	X	X	2.6	0.6	1.3	1.3	X
17	100.0	100.0	91.4	X	6.4	X	X	4.3	X	X	2.1	0.4	1.3	2.1	X
18	100.0	100.0	85.2	X	11.7	X	X	9.0	X	X	2.7	0.1	0.6	3.1	X
19	100.0	100.0	88.7	X	10.3	X	X	8.0	X	X	2.3	0.0	0.7	0.9	X
20	100.0	100.0	91.8	X	6.7	X	X	4.6	X	X	2.1	0.1	4.2	1.5	X
21	100.0	100.0	91.2	X	7.1	X	X	3.8	X	X	3.3	0.5	3.6	1.6	X
22	100.0	100.0	94.4	X	3.9	X	X	2.2	X	X	1.7	0.1	2.1	0.0	X
23	100.0	100.0	89.1	X	10.9	X	X	9.2	X	X	1.7	0.3	2.4	0.0	X
24	100.0	100.0	92.9	X	4.7	X	X	4.1	X	X	0.6	0.0	0.0	2.4	X
25	100.0	100.0	94.5	X	3.0	X	X	1.8	X	X	1.2	0.0	0.0	2.4	X
26	100.0	100.0	94.3	X	5.1	X	X	3.8	X	X	1.3	0.0	0.0	0.6	X
27	100.0	100.0	91.8	X	7.5	X	X	4.1	X	X	3.4	0.8	2.4	0.7	X
28	100.0	100.0	89.9	X	8.1	X	X	4.0	X	X	4.0	1.0	2.2	2.0	X
29	100.0	100.0	88.2	X	8.6	X	X	6.6	X	X	2.0	1.0	2.1	3.3	X
30	100.0	100.0	84.3	X	15.7	X	X	10.4	X	X	5.2	1.0	2.4	0.0	X

(全国)

(単位：千m³)

年次	総数		国産材のみ		国産材と外材								外材のみ		
					国産材が50%以上			国産材が50%以上			外材が50%以上				
	工場数	入荷量	工場数	入荷量 国産材	工場数	入荷量 国産材 外材		工場数	入荷量 国産材 外材		工場数	入荷量 外材			
実数															
16	9,387	24,011	4,913	9,211	3,370	2,258	2,319	1,779	1,816	455	1,591	442	1,864	1,104	7,917
17	8,955	22,500	4,978	9,704	3,017	1,867	1,972	1,560	1,493	386	1,457	374	1,586	960	6,997
18	8,433	22,318	4,897	9,684	2,670	1,961	2,012	1,448	1,615	382	1,222	346	1,630	866	6,685
19	7,838	21,101	4,723	10,275	2,388	1,706	1,645	1,295	1,382	316	1,093	324	1,329	727	5,822
20	7,330	19,029	4,661	9,622	2,075	1,488	1,474	1,215	1,223	278	860	265	1,196	594	4,984
21	6,801	17,208	4,543	9,025	1,717	1,218	1,972	1,048	1,036	225	669	182	1,747	541	3,064
22	7,129	16,743	4,442	9,344	1,618	1,238	1,076	975	1,060	273	643	178	803	426	4,104
23	6,175	16,426	4,372	10,326	1,406	1,166	1,938	841	935	219	565	231	1,719	397	2,996
24	5,883	16,247	4,164	10,251	1,326	1,070	1,798	814	896	213	512	174	1,585	393	3,128
25	5,659	17,271	4,147	10,975	1,163	1,083	2,107	753	885	215	410	198	1,892	349	3,106
26	5,435	16,661	4,111	11,114	1,012	1,097	2,719	673	883	245	339	214	2,474	312	1,731
27	5,118	16,182	3,905	10,948	924	1,054	2,739	578	810	214	346	243	2,529	289	1,436
28	4,867	16,590	3,716	11,212	874	971	1,938	572	759	176	302	212	1,762	277	2,470
29	4,782	16,802	3,642	11,449	872	1,181	1,829	502	937	152	370	245	1,675	268	2,344
30	4,551	16,672	3,521	11,628	792	935	1,791	540	700	120	252	235	1,671	238	2,318
構成比															
16	100.0	100.0	52.3	38.4	35.9	9.4	9.7	19.0	7.6	1.9	16.9	1.8	7.8	11.8	33.0
17	100.0	100.0	55.6	43.1	33.7	8.3	8.8	17.4	6.6	1.7	16.3	1.7	7.0	10.7	31.1
18	100.0	100.0	58.1	43.4	31.7	8.8	9.0	17.2	7.2	1.7	14.5	1.6	7.3	10.3	30.0
19	100.0	100.0	60.3	48.7	30.5	8.1	7.8	16.5	6.5	1.5	13.9	1.5	6.3	9.3	27.6
20	100.0	100.0	63.6	50.6	28.3	7.8	7.7	16.6	6.4	1.5	11.7	1.4	6.3	8.1	26.2
21	100.0	100.0	66.8	52.4	25.2	7.1	11.5	15.4	6.0	1.3	9.8	1.1	10.2	8.0	17.8
22	100.0	100.0	62.3	55.8	22.7	7.4	6.4	13.7	6.3	1.6	9.0	1.1	4.8	6.0	24.5
23	100.0	100.0	70.8	62.9	22.8	7.1	11.8	13.6	5.7	1.3	9.1	1.4	10.5	6.4	18.2
24	100.0	100.0	70.8	63.1	22.5	6.6	11.1	13.8	5.5	1.3	8.7	1.1	9.8	6.7	19.3
25	100.0	100.0	73.3	63.5	20.6	6.3	12.2	13.3	5.1	1.2	7.2	1.1	11.0	6.2	18.0
26	100.0	100.0	75.6	66.7	18.6	6.6	16.3	12.4	5.3	1.5	6.2	1.3	14.8	5.7	10.4
27	100.0	100.0	76.3	67.7	18.1	6.5	16.9	11.3	5.0	1.3	6.8	1.5	15.6	5.6	8.9
28	100.0	100.0	76.4	67.6	18.0	5.9	11.7	11.8	4.6	1.1	6.2	1.3	10.6	5.7	14.9
29	100.0	100.0	76.2	68.1	18.2	7.0	10.9	10.5	5.6	0.9	7.7	1.5	10.0	5.6	14.0
30	100.0	100.0	77.4	69.7	17.4	5.6	10.7	11.9	4.2	0.7	5.5	1.4	10.0	5.2	13.9

(注) Xは非公表

資料：農林水産省「木材需給報告書」

7 - 4 製材品の状況等

(1) 製材品の生産出荷動向

(単位：千m³)

区分 年	生産量	出荷先別出荷量（販売量のみ）			県外からの 移入量
		自県内出荷	県外出荷	計	
平成18年	516	211	227	438	-
平成19年	467	187	264	451	-
平成20年	431	184	242	426	-
平成21年	398	156	230	386	-
平成22年	541	169	270	439	-
平成23年	473	176	234	410	-
平成24年	400	161	221	382	-
平成25年	423	174	245	419	-
平成26年	426	178	227	405	-
平成27年	388	171	215	386	-
平成28年	414	169	224	393	-
平成29年	443	173	229	402	-
平成30年	427	192	206	398	-

注1) 農林水産省「木材需給報告書」より集計。
ただし、平成17年より製材品の出荷先別出荷量及び県外からの移入量は廃止。

注2) 平成18年までは、製品関係の販売先について、市町村別、県外の内訳（九州、関東等）、市町村別・製材工場階層別生産量を林業振興課で推計し掲載していたが、平成19年以降は、推計に活用していたデータの入手が困難なため掲載していない。

(2) 製材品の用途別出荷量

(単位：千m³)

年次	合計	建築用材				土木建設用材	木箱仕組板こん包用材	家具建具用材	その他
		小計	板類	ひき割類	ひき角類				
実数 (熊本県)									
16	469	434	99	145	190	10	19	0	6
17	477	442	91	159	192	12	16	1	6
18	460	429	85	152	192	8	21	0	2
19	457	433	67	157	209	5	17	1	1
20	426	399	110	113	176	12	14	1	0
21	388	362	85	129	148	7	19	0	0
22	443	423	101	148	174	4	11	4	1
23	423	400	93	157	150	8	11	1	3
24	388	364	83	145	136	11	11	0	2
25	421	403	97	153	153	5	10	x	x
26	412	392	94	153	145	7	12	x	x
27	393	374	71	152	151	5	13	x	x
28	409	386	50	188	148	7	13	2	1
29	405	384	103	128	153	7	12	x	x
30	400	367	99	115	153	10	17	x	x
(参考)									
大分(H30)	434	398	66	151	181	19	13	1	3
宮崎(H30)	973	811	149	417	245	49	86	3	24
鹿児島(H30)	142	130	44	35	51	3	6	1	2
全国(H30)	9,202	7,468	1,674	2,876	2,918	376	1,125	61	172
構成比 (熊本県)									
16	100.0	92.5	21.1	30.9	40.5	2.1	4.1	0.0	1.3
17	100.0	92.7	19.1	33.3	40.3	2.5	3.4	0.2	1.3
18	100.0	93.3	18.5	33.0	41.7	1.7	4.6	0.0	0.4
19	100.0	94.7	14.7	34.4	45.7	1.1	3.7	0.2	0.2
20	100.0	93.7	25.8	26.5	41.3	2.8	3.3	0.2	0.0
21	100.0	93.3	21.9	33.2	38.1	1.8	4.9	0.0	0.0
22	100.0	95.5	22.8	33.4	39.3	0.9	2.5	0.9	0.2
23	100.0	94.6	22.0	37.1	35.5	1.9	2.6	0.2	0.7
24	100.0	93.8	21.4	37.4	35.1	2.8	2.8	0.0	0.5
25	100.0	95.7	23.0	36.3	36.3	1.2	2.4	x	x
26	100.0	95.1	22.8	37.1	35.2	1.7	2.9	x	x
27	100.0	95.2	18.1	38.7	38.4	1.3	3.3	x	x
28	100.0	94.4	12.2	46.0	36.2	1.7	3.2	0.5	0.2
29	100.0	94.8	25.4	31.6	37.8	1.7	3.0	0.0	0.0
30	100.0	91.8	24.8	28.8	38.3	2.5	4.3	0.0	0.0
(参考)									
大分(H30)	100.0	91.7	15.2	34.8	41.7	4.4	3.0	x	x
宮崎(H30)	100.0	83.4	15.3	42.9	25.2	5.0	8.8	0.3	2.5
鹿児島(H30)	100.0	91.5	31.0	24.6	35.9	2.1	x	x	x
全国(H30)	100.0	81.2	18.2	31.3	31.7	4.1	12.2	0.7	1.9

資料：農林水産省「木材需給報告書」

(注) Xは非公表

(3) 出力規模別製材工場数の推移

(熊本県)

(単位：実数=工場数 構成比=%)

年次	計	7.5~ 22.5kW未満	22.5~ 37.5kW	37.5~ 75.0kW	75.0~ 150.0kW	150.0~ 300.0kW	300.0kW 以上
実数 (熊本県)							
16	233	29	49	91	31	24	9
17	233	29	49	87	34	24	10
18	223	24	51	80	32	24	12
19	213	19	54	75	30	22	13
20	194	21	46	60	35	22	10
21	182	18	43	52	39	20	10
22	176	18	40	50	37	22	9
23	174	18	39	51	35	22	9
24	169	17	38	48	32	21	13
25	164	16	38	48	30	20	12
26	162	16	35	48	31	21	11
27	157	15	37	41	32	21	11
28	153	16	35	41	29	21	11
年次	計	7.5~ 75.0kW未満	75.0~ 300.0kW	300.0kW以上			
					1000.0kW以上		
29	152	91	49	12	1		
30	134	71	52	11	1		
(参考)							
大分(H30)	125	69	41	15	2		
宮崎(H30)	141	42	63	36	9		
鹿児島(H30)	110	69	32	9	1		
全国(H30)	4,582	2,750	1,405	427	71		
構成比 (熊本県)							
16	100.0	12.4	21.0	39.1	13.3	10.3	3.9
17	100.0	12.4	21.0	37.3	14.6	10.3	4.3
18	100.0	10.8	22.9	35.9	14.3	10.8	5.4
19	100.0	8.9	25.4	35.2	14.1	10.3	6.1
20	100.0	10.8	23.7	30.9	18.0	11.3	5.2
21	100.0	9.9	23.6	28.6	21.4	11.0	5.5
22	100.0	10.2	22.7	28.4	21.0	12.5	5.1
23	100.0	10.3	22.4	29.3	20.1	12.6	5.2
24	100.0	10.1	22.5	28.4	18.9	12.4	7.7
25	100.0	9.8	23.2	29.3	18.3	12.2	7.3
26	100.0	9.9	21.6	29.6	19.1	13.0	6.8
27	100.0	9.6	23.6	26.1	20.4	13.4	7.0
28	100.0	10.5	22.9	26.8	19.0	13.7	7.2
年次	計	7.5~ 75.0kW未満	75.0~ 300.0kW	300.0kW以上			
					1000.0kW以上		
29	100.0	59.9	32.2	7.9	8.3		
30	100.0	53.0	38.8	8.2	9.1		
(参考)							
大分(H30)	100.0	55.2	32.8	12.0	13.3		
宮崎(H30)	100.0	29.8	44.7	25.5	25.0		
鹿児島(H30)	100.0	62.7	29.1	8.2	11.1		
全国(H30)	100.0	60.0	30.7	9.3	16.6		

平成29年度から出力階層区分を「7.5~75.0kW未満」、「75.0~300.0」、「300.0kW以上」

資料：農林水産省「木材需給報告書」

(4) 市町村別木材チップ工場数及び生産量

(単位：県計 千m³，以下m³)

区 分	工場数			木材チップ生産量		
	総数	製材工場のあるもの	製材工場のないもの	針葉樹	広葉樹	計
平成23年度	29	19	10	238	75	313
平成24年度	30	21	9	183	71	253
平成25年度	29	17	12	230	74	304
平成26年度	28	17	11	225	43	268
平成27年度	31	18	13	294	50	344
平成28年度	28	15	12	457	59	516
平成29年度	36	20	16	575	80	654
平成30年度	35	19	16	747	79	826
熊本市	-	-	-	-	-	-
熊本管内計	-	-	-	-	-	-
宇土市	-	-	-	-	-	-
宇城市	-	-	-	-	-	-
美里町	1	-	1	15,449	7,118	22,567
宇城管内計	1	-	1	15,449	7,118	22,567
荒尾市	1	-	1	300	-	300
玉名市	-	-	-	-	-	-
玉東町	-	-	-	-	-	-
南関町	1	-	1	140	-	140
長洲町	-	-	-	-	-	-
和水町	1	1	-	86,777	-	86,777
玉名管内計	3	1	2	87,217	-	87,217
山鹿市	3	2	1	74,454	27,139	101,593
鹿本管内計	3	2	1	74,454	27,139	101,593
菊池市	-	-	-	-	-	-
合志市	-	-	-	-	-	-
大津町	-	-	-	-	-	-
菊陽町	-	-	-	-	-	-
菊池管内計	-	-	-	-	-	-
阿蘇市	-	-	-	-	-	-
南小国町	1	-	1	2,940	-	2,940
小国町	2	1	1	78,481	19,784	98,265
産山村	-	-	-	-	-	-
高森町	-	-	-	-	-	-
西原村	-	-	-	-	-	-
南阿蘇村	1	1	-	11,862	-	11,862
阿蘇管内計	4	2	2	93,283	19,784	113,067
御船町	-	-	-	-	-	-
嘉島町	1	1	-	3,750	-	3,750
益城町	-	-	-	-	-	-
甲佐町	1	1	-	1,000	-	1,000
山都町	1	1	-	5,931	-	5,931
上益城管内計	3	3	-	10,681	-	10,681
八代市	3	1	2	193,889	133	194,022
氷川町	-	-	-	-	-	-
八代管内計	3	1	2	193,889	133	194,022
水俣市	1	1	-	13,488	-	13,488
芦北町	2	2	-	820	-	820
津奈木町	3	2	1	11,624	-	11,624
芦北管内計	6	5	1	25,932	-	25,932

区 分	工場数			木材チップ生産量		
	総数	製材工場のあるもの	製材工場のないもの	針葉樹	広葉樹	計
人吉市	1	-	1	4,480	-	4,480
錦町	-	-	-	-	-	-
あさぎり町	1	-	1	107,317	13,756	121,073
多良木町	1	1	-	3,145	-	3,145
湯前町	1	-	1	30,352	-	30,352
水上村	1	1	-	3,460	-	3,460
相良村	1	-	1	45,164	6,186	51,350
五木村	-	-	-	-	-	-
山江村	-	-	-	-	-	-
球磨村	2	1	1	16,634	124	16,758
球磨管内計	8	3	5	210,552	20,066	230,618
上天草市	1	1	-	30,408	-	30,408
天草市	3	1	2	4,985	4,550	9,534
苓北町	-	-	-	-	-	-
天草管内計	4	2	2	35,393	4,550	39,942
全県合計	35	19	16	746,850	78,790	825,640

資料：林業振興課調べ

(5) 市町村別集成材・プレカット工場数

	集成材工場	プレカット工場		集成材工場	プレカット工場
熊本市	-	-	水俣市	-	-
熊本管内計	-	-	芦北町	-	-
宇土市	-	-	津奈木町	-	1
宇城市	-	-	芦北管内計	-	1
美里町	-	-	人吉市	-	-
宇城管内計	-	-	錦町	-	-
荒尾市	1	-	あさぎり町	-	-
玉名市	-	-	多良木町	-	1
玉東町	-	-	湯前町	-	1
南関町	-	-	水上村	-	-
長洲町	-	-	相良村	-	1
和水町	-	-	五木村	-	-
玉名管内計	1	-	山江村	-	-
山鹿市	-	2	球磨村	-	-
鹿本管内計	-	2	球磨管内計	-	3
菊池市	-	-	上天草市	-	-
合志市	-	-	天草市	-	-
大津町	-	1	苓北町	-	-
菊陽町	-	-	天草管内計	-	-
菊池管内計	-	1	県計	1	7
阿蘇市	-	-			
南小国町	-	-			
小国町	-	-			
産山村	-	-			
高森町	-	-			
南阿蘇村	-	-			
西原村	-	-			
阿蘇管内計	-	-			
御船町	-	-			
嘉島町	-	-			
益城町	-	-			
甲佐町	-	-			
山都町	-	-			
上益城管内計	-	-			
八代市	-	-			
氷川町	-	-			
八代管内計	-	-			

資料：林業振興課調べ

7 - 5 港別の木材輸出状況等（丸太、製材）

(1) 港別の木材輸出状況

港名	品名		材積 (m ³)				対前年同期比
			H27年度	H28年度	H29年度	H30年度	
熊本港	丸太	中国	0	0	0	0	-
		インドネシア	0	0	0	27	-
		小計	0	0	0	27	-
	製材	韓国	8	0	0	32	-
		小計	8	0	0	32	-
	合計		8	0	0	59	-
八代港	丸太	中国	62234	56,331	63,101	89,629	142%
		韓国	17985	19,456	23,491	26,999	115%
		台湾	943	25	242	234	97%
		ベトナム	0	1,932	443	734	166%
		小計	81,162	77,744	87,277	117,596	135%
	製材	中国	1,828	1,605	1,492	3,772	253%
		韓国	528	1,034	745	415	56%
		台湾	0	0	0	48	-
		ベトナム	78	68	96	166	173%
		アメリカ	0	803	4,063	2,656	65%
		カナダ	0	0	39	0	-
		小計	2,434	3,510	6,396	7,057	110%
		合計	83,596	81,254	93,673	124,653	133%
三角港	丸太	中国	2402	0	7,503	4,774	64%
	合計	2,402	0	7,503	4,774	64%	
水俣港	丸太	中国	12055	29,495	23,598	29,094	123%
		韓国	4052	16,591	2,261	0	409%
	合計	16,107	46,086	25,859	29,094	286%	
熊本港 八代港 三角港 水俣港	丸太	中国	76,691	85,826	94,202	123,497	131%
		韓国	22,037	36,047	25,752	26,999	105%
		台湾	943	25	242	234	97%
		ベトナム	0	1,932	443	734	166%
		インドネシア	0	0	0	27	-
	合計	99,671	123,830	120,639	151,491	126%	
熊本港 八代港 三角港 水俣港	製材	中国	0	1,605	1,492	3,772	0%
		韓国	536	1,034	745	447	60%
		台湾	0	0	0	48	-
		ベトナム	78	68	96	166	173%
		アメリカ	0	803	4,063	2,656	65%
		カナダ	0	0	39	0	-
	合計	2,442	3,510	6,435	7,089	110%	
合計		102,113	127,340	127,074	158,580	125%	
輸出額（千円）			1,434,239	1,863,670	2,024,011	2,392,840	118%

出所：財務省「貿易統計」

・丸太はHSコード「4403」、製材はHSコード「4407」で集計

(2) 平成30年度 品目別・国別・港別の木材輸出実績

品目	輸出国名	税関(港)名	数量 (m ³)	金額 (千円)	単価 (円/m ³)	
丸太	中国	三角	4,774	59,394	12,441	
		八代	89,629	1,116,927	12,462	
		水俣	29,094	340,547	11,705	
		小計		123,497	1,516,868	12,283
	韓国	八代	26,999	591,843	21,921	
		小計		26,999	591,843	21,921
	台湾	八代	234	13,162	56,248	
	ベトナム	八代	734	13,992	19,063	
	インドネシア	熊本	27	1,004	37,185	
		小計		995	28,158	28,299
	合計		151,491	2,136,869	14,106	
製材	中国	八代	3,772	87,970	23,322	
		小計		3,772	87,970	23,322
	韓国	八代	415	22,352	53,860	
		熊本	32	3,046	95,188	
		小計		447	25,398	56,819
	台湾	八代	48	3,330	69,375	
		小計		48	3,330	69,375
	ベトナム	八代	166	6,087	36,669	
		小計		166	6,087	36,669
	アメリカ	八代	2,656	133,186	50,145	
		小計		2,656	133,186	50,145
	合計		7,089	255,971	36,108	
	総計		158,580	2,392,840	15,089	

(3) 平成30年度 国別・品目別・港別の木材輸出実績

輸出国名	品目	税関(港)名	数量 (m ³)	金額 (千円)	単価 (円/m ³)	
中国	丸太	三角	4,774	59,394	12,441	
		熊本	0	0	-	
		八代	89,629	1,116,927	12,462	
		水俣	29,094	340,547	11,705	
		小計		123,497	1,516,868	12,283
	製材	八代	3,772	87,970	23,322	
	合計		127,269	1,604,838	12,610	
韓国	丸太	水俣	0	0	-	
		八代	26,999	591,843	21,921	
		小計		26,999	591,843	21,921
	製材	八代	415	22,352	53,860	
		熊本	32	3,046	95,188	
	小計		447	25,398	56,819	
	合計		27,446	617,241	22,489	
台湾	丸太	八代	234	13,162	56,248	
	製材	八代	48	3,330	69,375	
	合計		282	16,492	58,482	
ベトナム	丸太	八代	734	13,992	19,063	
	製材	八代	166	6,087	36,669	
	合計		900	20,079	22310	
アメリカ	製材	八代	2,656	133,186	50,145	
インドネシア	丸太	熊本	27	1,004	37,185	
	総計		158,580	2,392,840	15,089	

(4) 平成30年度 港別・品目別・国別の木材輸出実績

税関(港)名	品目	輸出国名	数量 (m ³)	金額 (千円)	単価 (円/m ³)	
熊本	丸太	インドネシア	27	1,004	37,185	
	製材	韓国	32	3,046	95,188	
	合計		59	4,050	68,644	
八代	丸太	中国	89,629	1,116,927	12,462	
		韓国	26,999	591,843	21,921	
		台湾	234	13,162	56,248	
		ベトナム	734	13,992	19,063	
		小計		117,596	1,735,924	14,762
	製材	中国	3,772	87,970	23,322	
		韓国	415	22,352	53,860	
		台湾	48	3,330	69,375	
		ベトナム	166	6,087	36,669	
		アメリカ	2,656	133,186	50,145	
		カナダ	0	0	-	
		小計		7,057	252,925	233,371
	合計		124,653	1,988,849	15,955	
三角	丸太	中国	4,774	59,394	12,441	
水俣	丸太	韓国	0	0	-	
		中国	29,094	340,547	11,705	
		小計		29,094	340,547	11,705
	総計		158,580	2,392,840	15,089	

7 - 6 木造住宅の建設状況等

(1) 構造別新設住宅の戸数

(熊本県)

区分 年・月	一戸建・長屋建						共 同		
	在来軸組	木質プレハブ	2×4	木造計	非木造	計	在来軸組	木質プレハブ	2×4
実数									
16	4,706	219	446	5,371	1,087	6,458	370	42	252
17	4,730	147	420	5,297	989	6,286	729	10	12
18	4,969	154	790	5,913	924	6,837	569	0	36
19	4,787	124	883	5,794	888	6,682	470	6	37
20	4,859	119	1,416	6,394	794	7,188	488	4	63
21	4,164	140	1,370	5,674	742	6,416	347	0	0
22	4,591	166	1,013	5,770	677	6,447	89	57	10
23	4,850	137	1,070	6,057	713	6,770	151	0	8
24	4,903	151	1,353	6,407	862	7,269	153	0	0
25	5,677	161	1,073	6,911	822	7,733	204	0	162
26	4,987	128	1,337	6,452	853	7,305	75	0	39
27	5,063	136	1,122	6,321	801	7,122	104	12	39
28	5,861	142	1,429	7,432	1,122	8,554	347	0	26
29	8,083	140	1,640	9,863	1,436	11,299	316	0	50
30	8,364	165	1,587	10,116	1,330	11,446	662	0	18
構成比									
16	72.9	3.4	6.9	83.2	16.8	100.0	5.5	0.6	3.8
17	75.2	2.3	6.7	84.3	15.7	100.0	9.4	0.1	0.2
18	72.7	2.3	11.6	86.5	13.5	100.0	7.1	0.0	0.5
19	71.6	1.9	13.2	86.7	13.3	100.0	7.1	0.1	0.6
20	67.6	1.7	19.7	89.0	11.0	100.0	9.1	0.1	1.2
21	64.9	2.2	21.4	88.4	11.6	100.0	10.1	0.0	0.0
22	71.2	2.6	15.7	89.5	10.5	100.0	3.7	2.4	0.4
23	71.6	2.0	15.8	89.5	10.5	100.0	4.6	0.0	0.2
24	67.5	2.1	18.6	88.1	11.9	100.0	3.6	0.0	0.0
25	73.4	2.1	13.9	89.4	10.6	100.0	4.7	0.0	3.7
26	68.3	1.8	18.3	88.3	11.7	100.0	1.9	0.0	1.0
27	71.1	1.9	15.8	88.8	11.2	100.0	2.9	0.3	1.1
28	68.5	1.7	16.7	86.9	13.1	100.0	8.2	0.0	0.6
29	71.5	1.2	14.5	87.3	12.7	100.0	6.8	0.0	1.1
30	73.1	1.4	13.9	88.4	11.6	100.0	11.4	0.0	0.3

(全国)

区分 年・月	一戸建・長屋建						共 同		
	在来軸組	木質プレハブ	2×4	木造計	非木造	計	在来軸組	木質プレハブ	2×4
実数									
16	379,026	19,140	79,133	477,299	105,487	582,786	48,720	3,164	11,573
17	369,247	17,432	83,145	469,824	100,295	570,119	57,051	3,286	12,698
18	378,854	18,378	92,282	489,514	99,584	589,098	53,740	2,698	13,056
19	342,868	15,371	85,407	443,646	86,409	530,055	45,567	2,185	13,148
20	296,559	12,732	82,003	391,294	74,174	465,468	27,847	1,589	9,391
21	327,202	12,851	85,664	425,717	80,653	506,370	22,912	1,282	10,216
22	327,202	12,851	85,664	425,717	80,653	506,370	22,912	1,282	10,216
23	328,487	17,624	88,070	434,181	81,749	515,930	16,842	3,636	10,178
24	333,812	20,052	97,054	450,918	85,725	536,643	20,398	5,007	10,433
25	383,385	15,759	106,179	505,323	93,564	598,887	29,403	1,313	13,932
26	327,516	13,532	98,184	439,232	83,354	522,586	35,478	1,434	13,319
27	329,183	12,744	101,915	443,842	80,492	524,334	46,174	1,600	12,702
28	332,179	30,570	108,286	471,035	79,373	550,408	58,162	1,712	15,427
29	350,205	11,767	103,766	465,738	72,581	538,319	61,799	1,536	16,293
30	350,984	11,357	101,480	463,821	67,917	531,738	58,871	1,176	15,526
構成比									
16	65.0	3.3	13.6	81.9	18.1	100.0	8.0	0.5	1.9
17	64.8	3.1	14.6	82.4	17.6	100.0	8.6	0.5	1.9
18	64.3	3.1	15.7	83.1	16.9	100.0	7.7	0.4	1.9
19	64.7	2.9	16.1	83.7	16.3	100.0	8.6	0.4	2.5
20	63.7	2.7	17.6	84.1	15.9	100.0	8.6	0.5	2.9
21	64.6	2.5	16.9	84.1	15.9	100.0	7.5	0.4	3.3
22	64.6	2.5	16.9	84.1	15.9	100.0	7.5	0.4	3.3
23	63.7	3.4	17.1	84.2	15.8	100.0	5.3	1.1	3.2
24	62.2	3.7	18.1	84.0	16.0	100.0	5.9	1.4	3.0
25	64.0	2.6	17.7	84.4	15.6	100.0	7.7	0.3	3.7
26	62.7	2.6	18.8	84.0	16.0	100.0	9.6	0.4	3.6
27	62.8	2.4	19.4	84.6	15.4	100.0	12.0	0.4	3.3
28	60.4	5.6	19.7	85.6	14.4	100.0	13.9	0.4	3.7
29	65.1	2.2	19.3	86.5	13.5	100.0	14.5	0.4	3.8
30	66.0	2.1	19.1	87.2	12.8	100.0	14.3	0.3	3.8

注) 「在来軸組」は、「木造」から「2×4」及び「木質系プレハブ」を除いた数値であり、必ずしも数値はこの限りではありません。国土交通省でも「在来軸組」というかたちで数値は発表していません。

「一戸建」は、1つの建物が1住宅であるもの。

(単位：実数＝戸 構成比＝%)

住 宅			合 計					
木造計	非木造	計	在来軸組	木質プレハブ	2×4	木造計	非木造	総計
664	6,019	6,683	5,076	261	698	6,035	7,106	13,141
751	7,002	7,753	5,459	157	432	6,048	7,991	14,039
605	7,363	7,968	5,538	154	826	6,518	8,287	14,805
513	6,091	6,604	5,257	130	920	6,307	6,979	13,286
555	4,799	5,354	5,347	123	1,479	6,949	5,593	12,542
347	3,079	3,426	4,511	140	1,370	6,021	3,821	9,842
156	2,239	2,395	4,680	223	1,023	5,926	2,916	8,842
159	3,134	3,293	5,001	137	1,078	6,216	3,847	10,063
153	4,099	4,252	5,056	151	1,353	6,560	4,961	11,521
366	3,979	4,345	5,881	161	1,235	7,277	4,801	12,078
114	3,848	3,962	5,062	128	1,376	6,566	4,701	11,267
155	3,446	3,601	5,167	148	1,161	6,476	4,247	10,723
373	3,839	4,212	6,208	142	1,455	7,805	4,961	12,766
366	4,306	4,672	8,399	140	1,690	10,229	5,742	15,971
680	5,108	5,788	9,026	165	1,605	10,796	6,438	17,234
9.9	90.1	100.0	38.6	2.0	5.3	45.9	54.1	100.0
9.7	90.3	100.0	38.9	1.1	3.1	43.1	56.9	100.0
7.6	92.4	100.0	37.4	1.0	5.6	44.0	56.0	100.0
7.8	92.2	100.0	39.6	1.0	6.9	47.5	52.5	100.0
10.4	89.6	100.0	42.6	1.0	11.8	55.4	44.6	100.0
10.1	89.9	100.0	45.8	1.4	13.9	61.2	38.8	100.0
6.5	93.5	100.0	52.9	2.5	11.6	67.0	33.0	100.0
4.8	95.2	100.0	49.7	1.4	10.7	61.8	38.2	100.0
3.6	96.4	100.0	43.9	1.3	11.7	56.9	43.1	100.0
8.4	91.6	100.0	48.7	1.3	10.2	60.3	39.7	100.0
2.9	97.1	100.0	44.9	1.1	12.2	58.3	41.7	100.0
4.3	95.7	100.0	48.2	1.4	10.8	60.4	39.6	100.0
8.9	91.1	100.0	48.6	1.1	11.4	61.1	38.9	100.0
7.8	92.2	100.0	52.6	0.9	10.6	64.0	36.0	100.0
11.7	88.3	100.0	52.4	1.0	9.3	62.6	37.4	100.0

住 宅			合 計					
木造計	非木造	計	在来軸組	木質プレハブ	2×4	木造計	非木造	総計
63,457	542,806	606,263	427,746	22,304	90,706	540,756	648,293	1,189,049
73,035	592,968	666,003	426,298	20,718	95,843	542,859	693,263	1,236,122
69,494	631,240	700,734	432,594	21,076	105,338	559,008	730,824	1,289,832
60,900	469,786	530,686	388,435	17,556	98,555	504,546	556,195	1,060,741
38,827	284,115	322,942	324,406	14,321	91,394	430,121	358,289	788,410
34,410	272,373	306,783	350,114	14,133	95,880	460,127	353,026	813,153
34,410	272,373	306,783	350,114	14,133	95,880	460,127	353,026	813,153
30,656	287,171	317,827	345,329	21,260	98,248	464,837	368,920	833,757
35,838	310,316	346,154	354,210	25,059	107,487	486,756	396,041	882,797
44,648	336,490	381,138	412,788	17,072	120,111	549,971	430,054	980,025
50,231	319,444	369,675	362,994	14,966	111,503	489,463	402,798	892,261
60,476	324,489	384,965	375,357	14,344	114,617	504,318	404,981	909,299
75,301	341,996	417,297	390,341	32,282	123,713	546,336	421,369	967,705
79,628	346,694	426,322	412,004	13,303	120,059	545,366	419,275	964,641
75,573	335,059	410,632	409,855	12,533	117,006	539,394	402,976	942,370
10.5	89.5	100.0	36.0	1.9	7.6	45.5	54.5	100.0
11.0	89.0	100.0	34.5	1.7	7.8	43.9	56.1	100.0
9.9	90.1	100.0	33.5	1.6	8.2	43.3	56.7	100.0
11.5	88.5	100.0	36.6	1.7	9.3	47.6	52.4	100.0
12.0	88.0	100.0	41.1	1.8	11.6	54.6	45.4	100.0
11.2	88.8	100.0	43.1	1.7	11.8	56.6	43.4	100.0
11.2	88.8	100.0	43.1	1.7	11.8	56.6	43.4	100.0
9.6	90.4	100.0	41.4	2.5	11.8	55.8	44.2	100.0
10.4	89.6	100.0	40.1	2.8	12.2	55.1	44.9	100.0
11.7	88.3	100.0	42.1	1.7	12.3	56.1	43.9	100.0
13.6	86.4	100.0	40.7	1.7	12.5	54.9	45.1	100.0
15.7	84.3	100.0	41.3	1.6	12.6	55.5	44.5	100.0
18.0	82.0	100.0	40.3	3.3	12.8	56.5	43.5	100.0
18.7	81.3	100.0	42.7	1.4	12.4	56.5	43.5	100.0
18.4	81.6	100.0	43.5	1.3	12.4	57.2	42.8	100.0

資料：国土交通省「住宅着工統計」

「長屋建」は、2つ以上の住宅を1棟に建て連ねたもので、各住宅が壁を共通にし、それぞれ 別々に外部への出入口を有しているもの。

「共同住宅」は、1つの建築物（1棟）内に2戸以上の住宅があって、広間、廊下若しくは階段等の全部又は一部を共有するもの。

(2) 構造別新設住宅の床面積

(熊本県)

区分 年・月	一戸建・長屋建						共 同		
	在来軸組	木質プレハブ	2×4	木造計	非木造	計	在来軸組	木質プレハブ	2×4
実 数									
16	590	17	36	642	146	788	17	2	7
17	573	18	33	623	135	759	26	0	1
18	583	19	52	654	116	771	24	0	1
19	545	14	57	616	115	731	21	0	2
20	557	15	85	658	112	770	19	0	3
21	487	17	80	583	95	678	13	0	0
22	523	21	66	609	84	694	4	3	1
23	561	18	69	647	89	736	6	0	0
24	561	19	91	671	99	770	7	0	0
25	664	20	74	758	95	853	10	0	8
26	574	16	88	679	87	766	4	0	2
27	578	17	74	668	81	749	4	1	2
28	649	17	94	760	116	876	12	0	2
29	882	18	112	1,012	147	1,160	11	0	3
30	882	19	109	1,009	128	1,138	25	0	1
構成比									
16	74.8	2.2	4.5	81.5	18.5	100.0	4.2	0.5	1.7
17	75.5	2.4	4.3	82.1	17.8	100.0	5.9	0.0	0.2
18	75.6	2.5	6.7	84.8	15.0	100.0	4.9	0.0	0.2
19	74.6	1.9	7.7	84.3	15.7	100.0	5.7	0.1	0.5
20	72.3	2.0	11.1	85.4	14.6	100.0	7.0	0.1	0.9
21	71.8	2.5	11.8	86.0	14.0	100.0	5.6	0.0	0.0
22	75.4	3.0	9.5	87.9	12.1	100.0	2.5	2.0	0.4
23	76.2	2.4	9.3	87.9	12.1	100.0	3.0	0.0	0.1
24	72.9	2.5	11.8	87.2	12.8	100.0	2.6	0.0	0.0
25	77.8	2.3	8.7	88.9	11.1	100.0	3.6	0.0	2.9
26	75.0	2.1	11.5	88.6	11.4	100.0	1.5	0.0	0.7
27	77.2	2.3	9.9	89.2	10.8	100.0	1.8	0.5	0.9
28	74.1	1.9	10.7	86.8	13.2	100.0	5.0	0.0	0.8
29	76.0	1.6	9.7	87.2	12.7	100.0	3.7	0.0	1.0
30	77.5	1.7	9.6	88.7	11.2	100.0	7.1	0.0	0.3

(全国)

区分 年・月	一戸建・長屋建						共 同		
	在来軸組	木質プレハブ	2×4	木造計	非木造	計	在来軸組	木質プレハブ	2×4
実 数									
16	44,727	2,322	8,186	55,235	13,208	68,443	1,778	117	486
17	43,576	2,113	8,194	53,883	12,456	66,339	1,988	117	506
18	44,334	2,214	8,705	55,252	12,227	67,479	1,874	96	528
19	39,590	1,882	7,724	49,196	10,413	59,608	1,554	85	549
20	39,142	1,879	8,180	49,201	10,102	59,303	1,602	92	554
21	33,726	1,521	6,918	42,166	8,519	50,686	961	59	404
22	37,010	1,553	7,371	45,933	9,056	54,989	838	52	455
23	37,106	2,103	7,393	46,602	9,129	55,731	618	173	451
24	37,491	2,342	8,292	48,126	9,106	57,231	708	245	463
25	43,520	1,897	9,152	54,569	9,904	64,472	1,077	58	638
26	36,441	1,606	8,140	46,187	8,410	54,596	1,229	67	586
27	36,371	1,465	8,321	46,158	8,030	54,188	1,504	75	541
28	38,413	1,420	8,629	48,463	7,946	56,409	1,831	77	622
29	37,996	1,341	8,338	47,675	7,337	55,012	1,930	70	672
30	38,039	1,301	8,279	47,619	6,906	54,525	1,820	55	650
構成比									
16	65.3	3.4	12.0	80.7	19.3	100.0	4.8	0.3	1.3
17	65.7	3.2	12.4	81.2	18.8	100.0	4.9	0.3	1.3
18	65.7	3.3	12.9	81.9	18.1	100.0	4.5	0.2	1.3
19	66.4	3.2	13.0	82.5	17.5	100.0	5.0	0.3	1.8
20	66.0	3.2	13.8	83.0	17.0	100.0	5.1	0.3	1.8
21	66.5	3.0	13.6	83.2	16.8	100.0	5.4	0.3	2.3
22	67.3	2.8	13.4	83.5	16.5	100.0	4.7	0.3	2.5
23	66.6	3.8	13.3	83.6	16.4	100.0	3.1	0.9	2.3
24	65.5	4.1	14.5	84.1	15.9	100.0	3.4	1.2	2.2
25	67.5	2.9	14.2	84.6	15.4	100.0	4.7	0.3	2.8
26	66.7	2.9	14.9	84.6	15.4	100.0	5.8	0.3	2.8
27	67.1	2.7	15.4	85.2	14.8	100.0	7.2	0.4	2.6
28	68.1	2.5	15.3	85.9	14.1	100.0	8.4	0.4	2.8
29	69.1	2.4	15.2	86.7	13.3	100.0	8.6	0.3	3.0
30	69.8	2.4	15.2	87.3	12.7	100.0	8.8	0.3	3.1

注) 「在来軸組」は、「木造」から「2×4」及び「木質系プレハブ」を除いた数値であり、必ずしも数値はこの限りではありません。国土交通省でも「在来軸組」というかたちで数値は発表していません。
「一戸建」は、1つの建物が1住宅であるもの。

(単位：実数 = 千㎡ 構成比 = %)

住 宅			合 計					
木造計	非木造	計	在来軸組	木質パネル	2 × 4	木造計	非木造	総計
25	373	398	606	19	42	668	519	1,186
27	414	441	599	18	34	651	549	1,200
25	463	489	607	19	53	679	580	1,259
23	345	368	566	15	58	639	460	1,100
22	253	275	577	16	88	680	365	1,046
13	219	232	500	17	80	596	314	910
7	135	142	527	24	66	616	219	836
6	198	205	567	18	69	654	287	941
7	260	266	568	19	91	678	358	1,036
17	249	266	674	20	82	775	344	1,119
6	244	250	578	16	90	684	331	1,015
7	210	217	582	18	76	675	291	966
14	226	240	661	17	96	774	342	1,116
14	285	299	893	18	115	1,026	432	1,458
26	327	353	907	19	110	1,035	456	1,491
6.4	93.6	100.0	51.1	1.6	3.6	56.3	43.7	100.0
6.1	93.9	100.0	49.9	1.5	2.8	54.3	45.8	100.0
5.1	94.7	100.0	48.2	1.5	4.2	53.9	46.1	100.0
6.2	93.8	100.0	51.5	1.3	5.3	58.1	41.9	100.0
8.1	91.9	100.0	55.1	1.5	8.4	65.1	34.9	100.0
5.6	94.4	100.0	54.9	1.9	8.8	65.5	34.5	100.0
4.8	95.2	100.0	63.0	2.8	7.9	73.7	26.3	100.0
3.1	96.9	100.0	60.3	1.9	7.3	69.5	30.5	100.0
2.6	97.4	100.0	54.8	1.9	8.7	65.4	34.6	100.0
6.5	93.5	100.0	60.2	1.8	7.3	69.3	30.7	100.0
2.2	97.8	100.0	56.9	1.6	8.9	67.4	32.6	100.0
3.2	96.8	100.0	60.2	1.9	7.9	69.9	30.1	100.0
5.8	94.2	100.0	59.2	1.5	8.6	69.4	30.6	100.0
4.7	95.3	100.0	61.2	1.2	7.9	70.4	29.6	100.0
7.4	92.6	100.0	60.8	1.3	7.4	69.4	30.6	100.0

住 宅			合 計					
木造計	非木造	計	在来軸組	木質パネル	2 × 4	木造計	非木造	総計
2,382	34,715	37,097	46,506	2,439	8,672	57,617	47,923	105,540
2,611	37,641	40,252	45,564	2,230	8,700	56,494	50,096	106,590
2,499	38,792	41,291	46,208	2,310	9,233	57,751	51,019	108,770
2,187	28,856	31,043	41,143	1,967	8,272	51,383	39,268	90,651
2,248	29,217	31,465	40,744	1,970	8,734	51,449	39,319	90,768
1,425	16,213	17,638	34,687	1,581	7,322	43,591	24,733	68,324
1,344	16,578	17,922	37,847	1,604	7,825	47,277	25,634	72,911
1,242	18,383	19,625	37,724	2,276	7,845	47,844	27,511	75,356
1,416	19,676	21,092	38,199	2,587	8,755	49,542	28,781	78,323
1,774	20,970	22,744	44,597	1,955	9,791	56,342	30,874	87,216
1,881	19,203	21,084	37,670	1,673	8,725	48,068	27,613	75,681
2,121	18,751	20,871	37,876	1,540	8,863	48,279	26,780	75,059
2,530	19,290	21,819	40,245	1,497	9,251	50,992	27,236	78,228
2,671	19,831	22,502	39,926	1,411	9,010	50,346	27,168	77,515
2,525	18,258	20,784	39,859	1,356	8,929	50,144	25,165	75,309
6.4	93.6	100.0	44.1	2.3	8.2	54.6	45.4	100.0
6.5	93.5	100.0	42.7	2.1	8.2	53.0	47.0	100.0
6.1	93.9	100.0	42.5	2.1	8.5	53.1	46.9	100.0
7.0	93.0	100.0	45.4	2.2	9.1	56.7	43.3	100.0
7.1	92.9	100.0	44.9	2.2	9.6	56.7	43.3	100.0
8.1	91.9	100.0	50.8	2.3	10.7	63.8	36.2	100.0
7.5	92.5	100.0	51.9	2.2	10.7	64.8	35.2	100.0
6.3	93.7	100.0	50.1	3.0	10.4	63.5	36.5	100.0
6.7	93.3	100.0	48.8	3.3	11.2	63.3	36.7	100.0
7.8	92.2	100.0	51.1	2.2	11.2	64.6	35.4	100.0
8.9	91.1	100.0	49.8	2.2	11.5	63.5	36.5	100.0
10.2	89.8	100.0	50.5	2.1	11.8	64.3	35.7	100.0
11.6	88.4	100.0	51.4	1.9	11.8	65.2	34.8	100.0
11.9	88.1	100.0	51.5	1.8	11.6	65.0	35.0	100.0
12.1	87.8	100.0	52.9	1.8	11.9	66.6	33.4	100.0

資料：国土交通省「住宅着工統計」

「長屋建」は、2つ以上の住宅を1棟に建て連ねたもので、各住宅が壁を共通にし、それぞれ別々に外部への出入口を有しているもの。

「共同住宅」は、1つの建築物（1棟）内に2戸以上の住宅があって、広間、廊下若しくは階段等の全部又は一部を共有するもの。

8 特用林産物・樹芸林業

8 - 1 概 要

熊本県の特用林産物は、山村地域を中心とした農林業複合経営の対象作物として貴重な収入源であるとともに、地域社会の活性化にも重要な役割を果たしている。また、複合経営による定住促進や就労機会の創出を通して地域の森林整備に係る担い手確保にも寄与している。

(1) 特用林産物主要9品目生産額の推移

(単位:千円)

年次	木炭	乾しいたけ	生しいたけ	たけのこ	もうそう竹	くり	ひらたけ (しめじ)	えのきたけ	なめこ
3	131,460	1,823,574	962,386	1,875,798	360,315	1,630,216	186,588	827,288	737
4	176,820	1,894,687	1,066,942	1,328,187	234,990	1,006,577	151,354	1,043,835	2,375
5	199,710	1,559,964	1,212,886	1,354,871	245,655	1,270,927	113,552	825,078	2,079
6	189,000	1,544,795	1,163,028	850,080	212,805	1,121,584	66,464	580,667	3,912
7	177,200	1,225,125	1,122,222	904,576	159,040	1,136,476	39,284	931,417	55,731
8	206,080	1,040,094	903,103	873,139	61,080	1,226,260	34,290	929,945	55,815
9	164,905	1,170,460	786,422	602,923	50,480	631,119	7,764	1,018,174	53,519
10	166,500	894,118	766,264	636,526	48,880	658,297	8,069	1,032,365	335
11	235,382	574,566	632,184	478,987	44,080	603,007	4,015	722,981	238
12	182,513	513,348	528,287	519,843	40,815	641,406	26,981	762,266	475
13	142,545	495,204	624,677	535,428	41,760	838,156	11,002	780,963	248
14	166,140	696,223	777,381	465,636	42,390	731,010	17,052	839,130	280
15	151,575	775,046	770,734	544,646	74,160	928,158	14,143	512,640	1,496
16	159,315	891,379	606,424	434,280	66,105	559,752	17,160	533,521	517
17	152,435	724,269	638,638	448,167	59,220	841,262	14,896	527,321	831
18	156,200	672,888	648,499	339,433	56,925	648,585	13,132	551,787	873
19	147,620	1,013,560	706,831	420,490	61,805	715,392	6,655	510,904	471
20	145,002	1,350,864	790,779	422,019	58,860	648,168	5,798	481,194	688
21	134,288	1,008,868	799,228	770,044	52,155	644,694	4,411	508,178	427
22	95,568	906,831	754,677	649,638	51,300	885,207	9,206	407,448	3,366
23	100,474	1,100,704	679,450	788,154	54,945	1,286,376	9,298	409,385	7,632
24	103,950	1,037,574	587,400	577,683	110,300	1,451,422	5,956	419,735	5,762
25	114,048	689,280	613,719	675,306	114,000	1,140,475	5,171	493,714	3,841
26	111,870	643,331	579,416	687,806	88,900	1,136,000	4,470	467,737	481
27	125,026	899,910	579,238	857,187	87,100	602,252	2,778	468,816	467
28	113,520	1,003,358	589,107	829,914	94,750	1,737,680	2,785	418,298	1,231
29	108,482	955,395	560,631	1,218,718	100,050	1,011,778	408	444,441	1,501
30	116,228	867,564	486,379	599,324	129,950	1,342,692	2,044	454,618	2,395

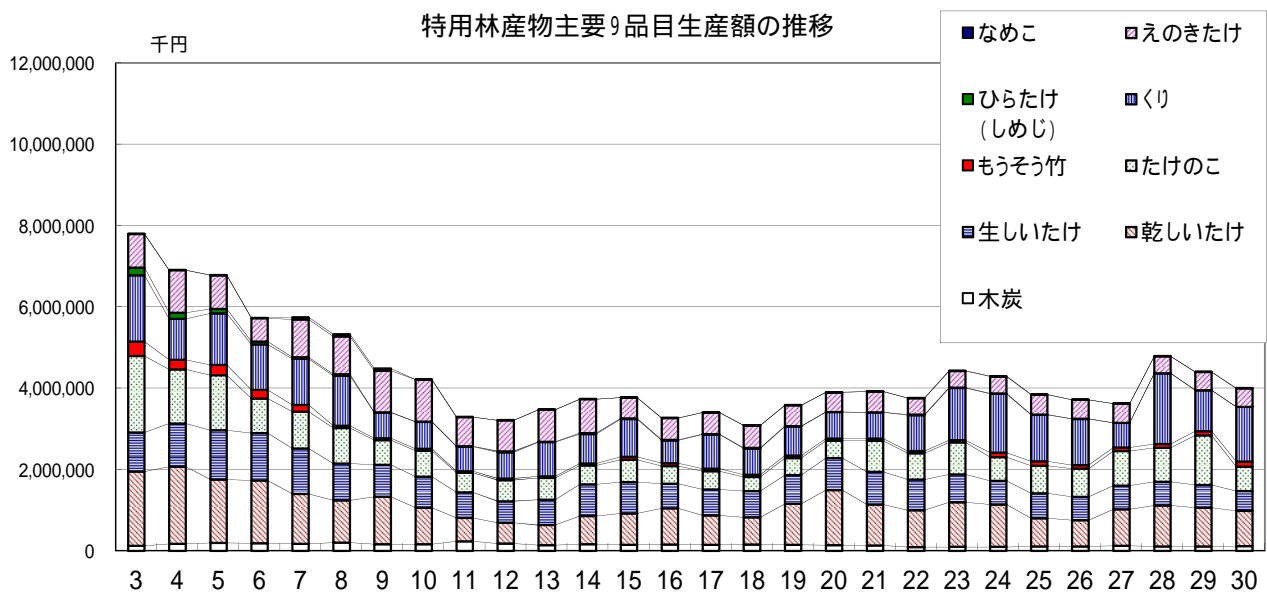

(2) 木炭、乾しいたけ、生しいたけ、たけのこの生産量と単価の推移

(単位 生産量:t,単価:円/kg)

作目 年次	木炭		乾しいたけ		生しいたけ		たけのこ	
	生産量	単価	生産量	単価	生産量	単価	生産量	単価
H3	626.0	210	491.0	3,714	1,077.7	893	11,579.0	162
H4	842.0	210	482.6	3,926	1,094.3	975	7,859.1	169
H5	951.0	210	454.8	3,430	1,308.4	927	8,113.0	167
H6	900.0	210	505.0	3,059	1,416.6	821	5,152.0	165
H7	886.0	200	445.5	2,750	1,449.9	774	4,889.6	185
H8	896.0	230	342.7	3,035	1,166.8	774	4,547.6	192
H9	767.0	215	329.8	3,549	1,055.6	745	3,966.6	152
H10	740.0	225	280.2	3,191	1,073.2	714	3,332.6	191
H11	989.0	238	248.3	2,314	994.0	636	2,631.8	182
H12	797.0	229	220.7	2,326	1,029.8	513	2,638.8	197
H13	663.0	215	215.4	2,299	1,187.6	526	2,974.6	180
H14	710.0	234	213.5	3,261	1,235.9	629	2,316.6	201
H15	705.0	215	218.2	3,552	1,174.9	656	2,836.7	192
H16	741.0	215	222.4	4,008	1,000.7	606	2,467.5	176
H17	709.0	215	227.4	3,185	1,001.0	638	2,409.5	186
H18	710.0	220	212.0	3,174	1,031.0	629	1,928.6	176
H19	671.0	220	248.3	4,082	936.2	755	2,402.8	175
H20	659.1	220	283.2	4,770	979.9	807	2,164.2	195
H21	610.4	220	242.4	4,162	1,081.5	739	3,437.7	224
H22	434.4	220	232.7	3,897	1,119.7	674	2,952.9	220
H23	456.7	220	291.5	3,776	1,032.6	658	4,083.7	193
H24	472.5	220	290.8	3,568	1,100.0	534	3,703.1	156
H25	518.4	220	255.1	2,702	1,076.7	570	3,751.7	180
H26	508.5	220	221.0	2,911	1,081.0	536	4,118.6	167
H27	568.3	220	202.5	4,444	985.1	588	4,181.4	205
H28	516.0	220	204.6	4,904	899.4	655	3,429.4	242
H29	493.1	220	202.5	4,718	784.1	715	3,738.4	326
H30	415.1	280	208.8	4,155	743.7	654	3,089.3	194

木炭

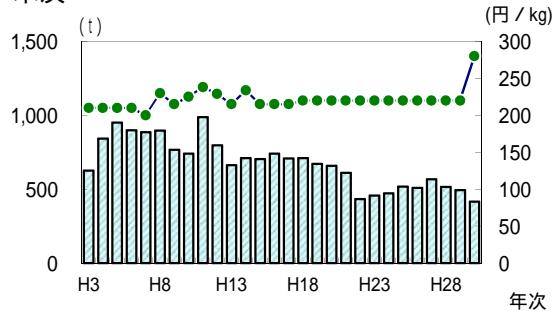

乾しいたけ

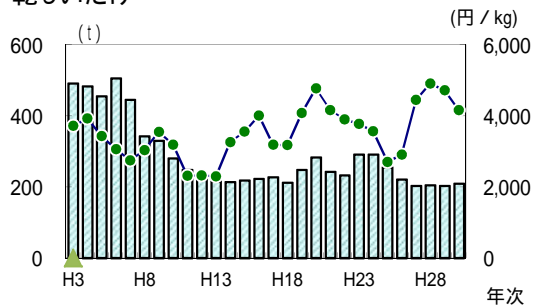

生しいたけ

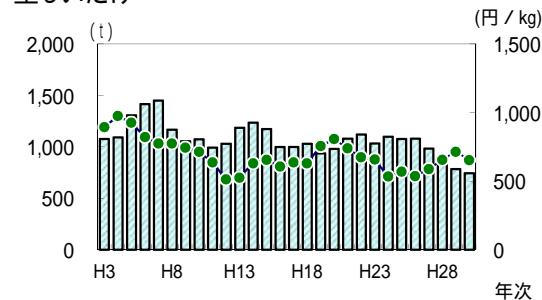

たけのこ

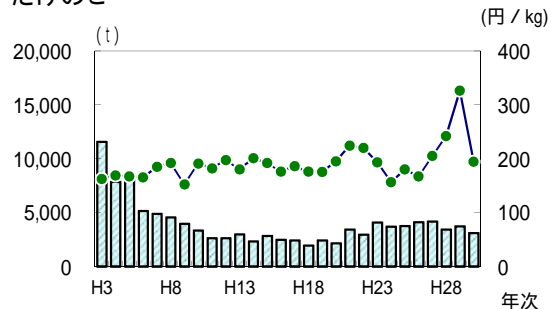

8 - 2 特用林産物の生産状況

区分	木炭 トン	竹炭() トン	オガ炭 トン	乾しいたけ トン	生しいたけ トン	たけのこ トン
平成26年度	508.5	25.8	-	221.0	1,081.0	4,118.6
平成27年度	568.3	20.2	-	202.5	985.1	4,181.4
平成28年度	516.0	19.3	-	204.6	899.4	3,429.4
平成29年度	472.4	20.7	-	202.5	784.1	3,738.4
平成30年度	415.1	37.1	-	208.8	743.7	3,089.3
熊本市	-	-	-	1.3	20.1	158.9
熊本管内計	-	-	-	1.3	20.1	158.9
宇土市	-	-	-	-	1.7	5.6
宇城市	1.0	-	-	-	11.8	35.8
宇美町	-	-	-	-	0.0	-
宇城管内計	1.0	-	-	-	13.5	41.4
荒尾市	-	-	-	-	0.1	-
尾名市	-	-	-	-	154.0	477.5
玉東町	-	-	-	0.1	3.3	11.9
和水町	0.2	0.4	-	-	-	613.9
南関町	-	-	-	-	-	514.1
長洲町	-	-	-	-	-	-
玉名管内計	0.2	0.4	-	0.1	157.4	1,617.4
山鹿市	4.0	2.0	-	16.5	25.6	1,053.9
鹿本管内計	4.0	2.0	-	16.5	25.6	1,053.9
菊池市	2.0	34.0	-	62.1	73.7	2.5
合志市	1.0	-	-	-	-	0.2
大津町	-	-	-	-	20.3	-
大菊町	-	-	-	-	-	-
菊池管内計	3.0	34.0	-	62.1	94.0	2.7
阿蘇市	-	-	-	0.2	9.5	2.7
南小国町	-	-	-	4.4	1.9	-
小国町	-	-	-	17.9	40.4	-
産山村	-	-	-	8.4	0.2	-
高森町	-	-	-	0.8	-	-
南阿蘇村	-	-	-	1.7	0.4	-
西原村	-	-	-	3.2	11.0	-
阿蘇管内計	-	-	-	36.6	63.4	2.7
御船町	-	-	-	0.5	12.4	8.9
嘉島町	-	-	-	-	-	-
益城町	-	-	-	0.9	0.8	1.8
甲佐町	4.5	0.5	-	0.0	1.9	20.6
山都町	-	-	-	53.2	118.8	51.6
上益城管内計	4.5	0.5	-	54.6	133.9	82.9
八代市	2.3	0.2	-	3.4	98.4	30.5
氷川町	-	-	-	0.0	0.7	21.0
八代管内計	2.3	0.2	-	3.4	99.1	51.5
水俣市	-	-	-	0.1	0.9	6.9
芦北町	-	-	-	2.5	8.5	5.5
津奈木町	0.2	-	-	0.0	0.3	0.1
芦北管内計	0.2	-	-	2.6	9.7	12.5
人吉市	-	-	-	4.5	41.7	59.3
錦町	1.0	-	-	0.2	0.1	0.0
あさぎり町	396.1	-	-	1.6	0.1	-
多良木町	-	-	-	5.1	1.4	-
湯前町	-	-	-	0.4	-	-
水上村	-	-	-	3.3	0.8	-
相良村	-	-	-	4.0	22.3	-
五木村	-	-	-	7.3	0.5	0.2
山江村	1.6	-	-	0.2	0.4	-
球磨村	-	-	-	3.8	1.2	-
球磨管内計	398.7	-	-	30.4	68.5	59.5
天草市	-	-	-	0.4	53.9	5.1
上天草市	-	-	-	-	2.1	-
苓北町	1.2	-	-	0.5	2.6	0.7
天草管内計	1.2	-	-	0.9	58.6	5.8
全県合計	415.1	37.1	-	208.8	743.7	3,089.3

資料：特用林産物需給動態調査（林業振興課H17～H21）
 特用林産物生産統計調査（林業振興課H22～）
 熊本県果樹振興実績書（園芸課H23～くり生産量）

もうそう竹 千束	まだけ 千束	めだけ 千束	その他の竹 千束	くり トン
177.8	4.2	1.9	-	2,401.0
174.2	14.8	6.7	-	2,840.0
189.5	3.7	5.0	0.1	1,099.0
200.1	3.2	-	-	2,140.0
259.9	5.2	0.5	-	2,964.0
16.3	-	-	-	39.0
16.3	-	-	-	39.0
-	-	-	-	-
1.3	1.2	-	-	27.0
-	-	-	-	72.0
1.3	1.2	-	-	99.0
-	-	-	-	1.0
-	-	-	-	8.0
-	-	-	-	2.0
5.0	-	-	-	78.0
59.5	-	-	-	142.0
-	-	-	-	-
64.5	-	-	-	231.0
66.0	3.3	-	-	728.0
66.0	3.3	-	-	728.0
66.0	0.1	0.4	-	267.0
-	-	-	-	-
0.3	-	-	-	78.0
-	-	-	-	5.0
66.3	0.1	0.4	-	350.0
-	-	-	-	0.0
-	-	-	-	7.0
-	-	-	-	6.0
-	-	-	-	-
-	-	-	-	0.0
1.7	-	-	-	-
-	-	-	-	46.0
1.7	-	-	-	59.0
30.0	-	-	-	128.0
-	-	-	-	-
1.5	0.1	-	-	11.0
1.5	-	-	-	71.0
-	-	-	-	184.0
33.0	0.1	-	-	394.0
-	-	0.1	-	12.0
-	-	-	-	1.0
-	-	0.1	-	13.0
-	-	-	-	1.0
-	-	-	-	7.0
-	-	-	-	-
-	-	-	-	8.0
0.1	-	-	-	121.0
1.5	-	-	-	45.0
2.0	-	-	-	104.0
-	-	-	-	111.0
7.2	0.6	-	-	13.0
-	-	-	-	26.0
-	-	-	-	55.0
-	-	-	-	0.0
-	-	-	-	105.0
-	-	-	-	63.0
10.8	0.6	-	-	643.0
-	-	-	-	6.0
-	-	-	-	-
-	-	-	-	-
-	-	-	-	6.0
259.9	5.2	0.5	-	2,964.0

8 - 3 樹芸緑化木生産状況

(1) 概要

樹芸緑化木の生産は、令和元年9月1日現在の出荷可能本数は1,811千本で、その中で生産量の多い樹種は、スギ457千本、クヌギ131千本、ヒノキ89千本、コナラ82千本、サツキ77千本、シラカシ57千本、コグマザサ55千本の順である。

(2) 区分別緑化木の出荷可能数量状況

地域	区分	高中木性			低木性		ポ
		針葉樹	常緑広葉樹	落葉広葉樹	常緑広葉樹	落葉広葉樹	
平成18年度		330	83	80	350	15	128
平成19年度		346	63	86	373	21	190
平成20年度		337	82	78	218	26	153
平成21年度		183	496	311	45	12	345
平成22年度		338	76	73	229	4	222
平成23年度		423	72	215	206	9	209
平成24年度		563	46	273	219	13	176
平成25年度		490	27	311	125	2	131
平成26年度		361	35	46	200	3	131
平成27年度		360	32	48	229	5	125
平成28年度		358	34	40	176	2	147
平成29年度		210	28	36	145	2	363
平成30年度		158	37	38	133	1	464
熊本市		4	4	11	1	0	27
上下益城、天草		0	4	2	4	0	67
玉名、鹿本、菊池		1	27	6	128	-	-
阿蘇		152	1	18	0	0	-
八代、芦北、球磨		0	0	0	0	0	370
計		158	37	38	133	1	464

(3) 緑化木出荷可能数量上位の樹種

単位：千本

順位	高中木性						低木性		グランドカバー等	
	針葉樹		常緑広葉樹		落葉広葉樹		針葉樹・広葉樹		樹種	本数
	樹種	本数	樹種	本数	樹種	本数	樹種	本数		
1	スギ	457	シラカシ	57	クヌギ	131	サツキ	77	コグマザサ	55
2	ヒノキ	89	ウバメガシ	26	コナラ	82	オオムラサキツツジ	30	オカメザサ	40
3	クロマツ	26	アラカシ	24	イロハモミジ	38	クルマツツジ類	21	クマザサ	36
4	Cham. pi. 'フィリファ オーレア'	14	ヤマモモ	21	ヤマザクラ	35	マサキ	20	ミヤコザサ	30
5	アカマツ	11	ヤブツバキ	19	ヤシャブシ	14	カンツバキ	15	シロシマシヤ	10
6	イヌマキ	5	イチイガシ	15	ケヤキ	13	ヒラドツツジ	14	オロシマチク	7
7	Cupr. レイランテイー	3	テイコウセイクロマツ	15	エノキ	7	シモツケ	8	ピンカマジョール	0
8	Juni. con. 'ブル-パツフィッガ'	3	タブノキ	15	ソメイヨシノ	7	オタフクナンテン	7	クロチク	0
9	テーダマツ	3	ネズミモチ	14	コブシ	6	シャリンバイ	6	トウジュロ	0
10	Juni. ho. 'バー-ル-バー'	2	スダジイ	14	ミズナラ	5	キンメツゲ	6	ワシントンヤシ	0

資料：林業振興課

単位:千本

ツ　　ト　　苗			特殊樹	グランド カバー	大径木	大鉢仕立品	合計
常緑広葉樹	落葉広葉樹	低木					
444	278	80	1	738	1	-	2,528
521	375	81	-	701	-	-	2,757
457	318	46	-	300	1	-	2,016
79	52	216	267	18	0	0	2,024
408	303	78	0	233	-	-	1,964
370	259	90	1	249	1	0	2,104
378	345	99	0	218	1	0	2,331
353	242	108	0	168	1	0	1,958
304	224	147	0	142	1	0	1,594
304	219	139	0	134	0	0	1,595
334	196	163	1	110	0	0	1,415
287	237	174	0	141	0	0	1,621
276	357	144	0	202	0	0	1,811
1	2	10	0	42			102
239	296	114	-	1			728
5	1	17	-	2			188
-	-	-	-	157			329
32	59	2	0	-			463
276	357	144	0	202	0	0	1,811

9 入会林野整備

9 - 1 概 要

- (1) 入会林野等に係る権利関係の近代化の助長に関する法律(略称「入会林野近代化法」：昭和41年7月9日法律第126号)の目的について

「入会林野」及び「旧慣使用林野」である土地の農林業上の利用を増進して、農林業経営の健全な発展に役立たせるために、その土地に古くから存する入会権・旧慣使用権等権利関係を近代的な所有権等の権利に改めることを目的とする。

- (2) 平成30年度までの整備状況

入会林野近代化法の整備に伴い、昭和42年度から県内の13,456haに及ぶ入会林野等の整備を進めている。

平成30年度までの整備状況は次のとおりである。

(平成30年度末の入会林野等の整備状況)

区分	入会林野等 総数	整 備 済	今後整備見込	
実 数	件数(件)	120	113	7
	面積(ha)	14,228	13,456	772
比 率	件数(%)	100	94	6
	面積(%)	100	95	5

- (3) 今後の整備

入会権の存在により有効な利用が妨げられている林地等を対象に整備を進めていく。

しかしながら、近年、入会権者の交替、権利関係の複雑化、私権の高まり、集落の崩壊等により整備が困難になっている状況にある。

- (4) その他

入会林野整備組合が行う整備計画書の作成に関して、指導・助言を行うとともに、登記等の専門的な知識を有する「入会林野等整備コンサルタント」を委嘱し、円滑に入会林野整備が進められるよう支援等を行っている。

9 - 2 入会林野整備状況表

市町村	区分	整備組合	権利者	取得者	面積 (㎡)	利用面積 (㎡)			摘要
						林業	農業	その他	
平成17年度まで		103	2,426	2,375	125,042,330	120,456,892	4,497,571	87,867	
平成18年度		1	13	13	886,301	886,301	0	0	
平成19年度		1	7	7	743,059	743,059	0	0	
平成20年度		0	0	0	0	0	0	0	
平成21年度		3	86	68	1,465,242	410,636	1,054,606	0	
平成22年度		1	6	6	51,472	51,472	0	0	
平成23年度		1	62	62	4,796,015	4,795,942	0	73	
平成24年度		1	13	8	163,953	163,953	0	0	
平成25年度		0	0	0	0	0	0	0	
平成26年度		0	0	0	0	0	0	0	
平成27年度		1	51	26	1,284,613	1,284,613	0	0	
平成28年度		0	0	0	0	0	0	0	
平成29年度		1	19	14	124,537	124,537	0	0	
平成30年度		0	0	0	0	0	0	0	
累計		113	2,683	2,579	134,557,522	128,917,405	5,552,177	87,940	
熊本市		1	76	76	1,150,678	860,976	289,702	-	
熊本管内計		1	76	76	1,150,678	860,976	289,702	-	
宇土市		-	-	-	-	-	-	-	
宇城市		-	-	-	-	-	-	-	
美里町		2	58	58	8,723,993	8,723,993	-	-	
宇城管内計		2	58	58	8,723,993	8,723,993	-	-	
荒尾市		-	-	-	-	-	-	-	
玉名市		-	-	-	-	-	-	-	
玉東町		-	-	-	-	-	-	-	
南関町		-	-	-	-	-	-	-	
長洲町		-	-	-	-	-	-	-	
和水町		-	-	-	-	-	-	-	
玉名管内計		-	-	-	-	-	-	-	
山鹿市		1	71	71	357,024	357,024	-	-	
鹿本管内計		1	71	71	357,024	357,024	-	-	
菊池市		1	9	9	180,924	91,878	89,046	-	
合志市		-	-	-	-	-	-	-	
大津町		-	-	-	-	-	-	-	
菊池管内計		1	9	9	180,924	91,878	89,046	-	
阿蘇市		-	-	-	-	-	-	-	
南小国町		9	288	288	4,524,279	1,889,929	2,634,350	-	
小国町		-	-	-	-	-	-	-	
産山村		-	-	-	-	-	-	-	
高森町		-	-	-	-	-	-	-	
南阿蘇村		-	-	-	-	-	-	-	
西原村		-	-	-	-	-	-	-	
阿蘇管内計		9	288	288	4,524,279	1,889,929	2,634,350	-	
御船町		-	-	-	-	-	-	-	
嘉島町		-	-	-	-	-	-	-	
益城町		-	-	-	-	-	-	-	
甲佐町		2	105	105	492,588	478,966	13,622	-	
山都町		4	136	136	2,787,230	760,107	2,027,123	-	
上益城管内計		6	241	241	3,279,818	1,239,073	2,040,745	-	
八代市		4	190	147	803,468	761,062	42,406	-	
氷川町		-	-	-	-	-	-	-	
八代管内計		4	190	147	803,468	761,062	42,406	-	
水俣市		-	-	-	-	-	-	-	
芦北町		-	-	-	-	-	-	-	
津奈木町		-	-	-	-	-	-	-	
芦北管内計		-	-	-	-	-	-	-	

区分 市町村	整備組合	権利 者	取得 者	面積 (㎡)	利用面積 (㎡)			摘要
					林業	農業	その他	
人吉市	-	-	-	-	-	-	-	-
錦町	-	-	-	-	-	-	-	-
あさぎり町	2	17	12	321,504	321,504	-	-	-
多良木町	-	-	-	-	-	-	-	-
湯前町	-	-	-	-	-	-	-	-
水上村	6	75	75	6,479,701	6,408,751	32,041	38,909	-
相良村	6	93	93	10,920,360	10,876,486	8,124	35,750	-
五木村	4	36	35	9,292,853	9,287,374	5,479	-	-
山江村	35	357	357	41,203,022	41,165,695	35,567	1,760	-
球磨村	34	971	923	46,326,966	45,940,728	374,717	11,521	-
球磨管内計	87	1,549	1,495	114,544,406	114,000,538	455,928	87,940	-
上天草市	-	-	-	-	-	-	-	-
天草市	2	201	194	992,932	992,932	-	-	-
苓北町	-	-	-	-	-	-	-	-
天草管内計	2	201	194	992,932	992,932	-	-	-
全県合計	113	2,683	2,579	134,557,522	128,917,405	5,552,177	87,940	-

森林保全課調べ

1 0 林 業 金 融

10 - 1 日本政策金融公庫資金（林業関係）貸付実績

区分	林業基盤整備								農林漁業施設					
	造林				樹苗養成	利用間伐推進	伐採調整	森林整備 活性化資金	共同利用施設		主務大臣 指定施設			
	私有林		公有林						件数	金額	件数	金額	件数	金額
市町村	件数	金額	件数	金額	件数	金額	件数	金額	件数	金額	件数	金額		
平成26年度	-	-	5	103	-	-	2	4	-	-	2	70	3	324
平成27年度	-	-	6	143	-	-	2	4	-	-	-	-	7	263
平成28年度	-	-	7	134	-	-	-	-	-	-	-	-	3	156
平成29年度	-	-	7	107	-	-	-	-	-	-	3	177	1	50
平成30年度	-	-	6	66	-	-	-	-	-	-	1	39	3	44

注)日本政策金融公庫から市町村別及び林業公社の貸付実績については公表していないとのこと。
 (平成21年度～)

単位：百万円

林業経営育成		過疎地域経営改善資金	林業構造改善事業推進	中山間地域活性化資金	セーフティネット	合計	
取得	育林						
件数	金額	件数	金額	件数	金額	件数	金額
-	-	-	-	-	-	12	500
-	-	-	-	-	-	15	410
-	-	-	-	-	-	10	290
-	-	-	-	-	-	11	334
-	-	-	-	-	-	10	150

10 - 2 農林漁業信用基金（林業部門） 出資・債務保証一覧

(1) 出 資

単位：千円

	平成26年度		平成27年度		平成28年度		平成29年度		平成30年度	
	出資者数	金額	出資者数	金額	出資者数	金額	出資者数	金額	出資者数	金額
組合関係	19	25,330	18	25,320	18	25,320	20	25,437	18	17,572
会 社	120	123,020	123	123,450	128	123,010	134	124,308	128	132,084
個 人	62	8,280	60	7,860	60	8,300	63	8,786	66	9,086
県	1	130,300	1	130,300	1	130,300	1	130,300	1	130,300
合 計	202	286,930	202	286,930	207	286,930	218	288,831	213	289,042

(2) 債務保証

単位：千円

	平成26年度		平成27年度		平成28年度		平成29年度		平成30年度	
	件数	金額	件数	金額	件数	金額	件数	金額	件数	金額
組合関係	15	440,820	12	228,054	11	197,180	8	109,000	6	108,700
会 社	60	986,012	56	934,694	59	988,320	80	1,583,244	75	#####
個 人	9	36,400	7	26,460	10	47,880	14	66,504	18	86,784
合 計	84	1,463,232	75	1,189,208	80	1,233,380	102	1,758,748	99	#####

10 - 3 林業・木材産業改善資金 市町村別貸付状況

単位：千円

	件数	金額
平成26年度	12	29,975
平成27年度	12	22,835
平成28年度	11	19,406
平成29年度	5	74,490
平成30年度	9	61,830
熊本市		
熊本管内計		
宇土市		
宇城市		
美里町		
宇城管内計	-	-
荒尾市		
玉名市		
玉東町		
南関町		
長洲町		
和水町		
玉名管内計	-	-
山鹿市	1	20,000
鹿本管内計	1	20,000
菊池市	-	-
合志市	-	-
大津町	-	-
菊陽町	-	-
菊池管内計	-	-
阿蘇市	1	2,310
南小国町	1	1,600
小国町	1	2,570
産山村		
高森町		
西原村		
南阿蘇村	-	-
阿蘇管内計	3	6,480
御船町	-	-
嘉島町	1	26,700
益城町		
甲佐町		
山都町	3	7,650
上益城管内計	4	34,350
八代市		
氷川町		
八代管内計	-	-

	件数	金額
水俣市		
芦北町		
津奈木町		
芦北管内計	-	-
人吉市		
錦町		
多良木町		
湯前町		
水上村		
相良村		
五木村		
山江村		
球磨村		
あさぎり町		
球磨管内計	-	-
上天草市		
天草市	-	-
苓北町		
天草管内計	-	-
県外計	1	1,000

資料：団体支援課

10 - 4 木材産業等高度化推進資金貸付実績(年度末貸付残高)

	素材生産等 促進資金		素材生産合理化資金				製品流通 合理化資金		間伐等促進資金		立木等 引取資金	
			素材生産資金		素材取引資金							
	件数	金額	件数	金額	件数	金額	件数	金額	件数	金額	件数	金額
平成26年度	23	646,250	-	-	-	-	-	-	3	100,000	-	-
平成27年度	15	444,310	-	-	-	-	-	-	2	70,000	-	-
平成28年度	14	429,830	-	-	-	-	-	-	-	-	-	-
平成29年度	9	320,950	-	-	-	-	-	-	-	-	-	-
平成30年度	9	255,000	-	-	-	-	-	-	-	-	-	-
熊本市	-	-	-	-	-	-	-	-	-	-	-	-
熊本管内計	-	-	-	-	-	-	-	-	-	-	-	-
宇土市	-	-	-	-	-	-	-	-	-	-	-	-
宇城市	-	-	-	-	-	-	-	-	-	-	-	-
美里町	-	-	-	-	-	-	-	-	-	-	-	-
宇城管内計	-	-	-	-	-	-	-	-	-	-	-	-
荒尾市	-	-	-	-	-	-	-	-	-	-	-	-
尾名市	-	-	-	-	-	-	-	-	-	-	-	-
玉東町	-	-	-	-	-	-	-	-	-	-	-	-
南関町	-	-	-	-	-	-	-	-	-	-	-	-
長洲町	-	-	-	-	-	-	-	-	-	-	-	-
和水町	-	-	-	-	-	-	-	-	-	-	-	-
玉名管内計	-	-	-	-	-	-	-	-	-	-	-	-
山鹿市	-	-	-	-	-	-	-	-	-	-	-	-
鹿本管内計	-	-	-	-	-	-	-	-	-	-	-	-
菊池市	-	-	-	-	-	-	-	-	-	-	-	-
合志市	-	-	-	-	-	-	-	-	-	-	-	-
大津町	-	-	-	-	-	-	-	-	-	-	-	-
菊陽町	-	-	-	-	-	-	-	-	-	-	-	-
菊池管内計	-	-	-	-	-	-	-	-	-	-	-	-
阿蘇市	-	-	-	-	-	-	-	-	-	-	-	-
南小国町	-	-	-	-	-	-	-	-	-	-	-	-
小国町	2	50,000	-	-	-	-	-	-	-	-	-	-
産山村	-	-	-	-	-	-	-	-	-	-	-	-
高森町	-	-	-	-	-	-	-	-	-	-	-	-
西原村	-	-	-	-	-	-	-	-	-	-	-	-
南阿蘇村	-	-	-	-	-	-	-	-	-	-	-	-
阿蘇管内計	2	50,000	-	-	-	-	-	-	-	-	-	-
御船町	-	-	-	-	-	-	-	-	-	-	-	-
嘉島町	-	-	-	-	-	-	-	-	-	-	-	-
益城町	-	-	-	-	-	-	-	-	-	-	-	-
甲佐町	-	-	-	-	-	-	-	-	-	-	-	-
山都町	2	17,000	-	-	-	-	-	-	-	-	-	-
上益城管内計	2	17,000	-	-	-	-	-	-	-	-	-	-
八代市	-	-	-	-	-	-	-	-	-	-	-	-
氷川町	-	-	-	-	-	-	-	-	-	-	-	-
八代管内計	-	-	-	-	-	-	-	-	-	-	-	-
水俣市	-	-	-	-	-	-	-	-	-	-	-	-
芦北町	-	-	-	-	-	-	-	-	-	-	-	-
津奈木町	-	-	-	-	-	-	-	-	-	-	-	-
芦北管内計	-	-	-	-	-	-	-	-	-	-	-	-
人吉市	4	168,000	-	-	-	-	-	-	-	-	-	-
錦町	-	-	-	-	-	-	-	-	-	-	-	-
多良木町	-	-	-	-	-	-	-	-	-	-	-	-
湯前町	1	20,000	-	-	-	-	-	-	-	-	-	-
水上村	-	-	-	-	-	-	-	-	-	-	-	-
相良村	-	-	-	-	-	-	-	-	-	-	-	-
五木村	-	-	-	-	-	-	-	-	-	-	-	-
山江村	-	-	-	-	-	-	-	-	-	-	-	-
球磨村	-	-	-	-	-	-	-	-	-	-	-	-
あさぎり町	-	-	-	-	-	-	-	-	-	-	-	-
球磨管内計	5	188,000	-	-	-	-	-	-	-	-	-	-
上天草市	-	-	-	-	-	-	-	-	-	-	-	-
天草市	-	-	-	-	-	-	-	-	-	-	-	-
苓北町	-	-	-	-	-	-	-	-	-	-	-	-
天草管内計	-	-	-	-	-	-	-	-	-	-	-	-

資料：団体支援課

注)制度改正により資金メニューの組替えが行われたため、新メニューへの移行が進み、旧資金メニューで実績値が無くなったものがある。

1 1 森 林 組 合

1 1 - 1 森林組合現況一覽

区分 組合名	組合数	組織				財務		事業収益 (千円)
		組合員 所有面積 (ha)	組合員数 (人)	常勤役職員数(人)		払込済 出資金 (千円)	未処分剰余 金 (千円)	
				役員	職員			
平成26年度	15	290,962	38,308	12	305	2,063,989	338,218	10,448,433
平成27年度	15	286,663	38,170	11	300	2,060,994	293,326	9,669,198
平成28年度	15	287,179	37,901	12	281	2,052,827	262,293	9,693,832
平成29年度	15	286,223	37,331	12	285	2,039,756	320,257	9,793,517
平成30年度	15	286,162	36,900	14	289	2,024,891	328,729	10,049,475

資料: 団体支援課

1 1 - 2 森林組合別雇用労働者の状況

(1) 年間就労日数区分別の実人員及び延日数

森林組合名	59日以下		60～149日		150～209日		210日以上	
	実人員	延日数	実人員	延日数	実人員	延日数	実人員	延日数
平成26年度	108	2,830	76	7,775	115	21,302	512	129,428
平成27年度	56	1,549	76	8,594	110	20,693	475	119,907
平成28年度	46	1,355	57	6,323	86	15,444	498	127,582
平成29年度	28	939	68	7,534	102	19,357	432	109,121
平成30年度	33	962	40	4,618	67	12,362	445	115,285

資料: 団体支援課

雇用労働者: 森林整備班員のほか、臨時の雇用者も含む。

(2) 男女別年齢別構成実人員

森林組合名	男						30歳未満	30～39歳
	30歳未満	30～39歳	40～49歳	50～59歳	60歳以上	計		
平成26年度	81	133	112	170	239	735	5	1
平成27年度	80	109	116	164	187	656	4	3
平成28年度	80	114	122	143	175	634	4	3
平成29年度	62	114	115	131	155	577	3	3
平成30年度	57	98	106	123	161	545	4	5

資料: 団体支援課

事業総利益 (千円)	事業管理費 (千円)	事業利益 (千円)	経常利益 (千円)	木材取扱 (m ³)			造林 (ha)		森林整備班員数 (人)
				販売	林産	計	新植	保育	
2,366,539	2,166,092	200,447	276,554	165,048	256,205	421,253	658	6,812	598
2,133,348	2,023,347	110,001	224,664	160,962	255,859	416,821	755	7,105	528
2,214,883	2,088,657	126,226	220,510	151,897	261,369	413,266	634	5,859	471
2,240,037	2,088,602	151,435	244,298	159,288	260,526	419,814	646	5,449	446
2,241,668	2,049,717	191,951	275,373	171,661	272,141	443,802	708	5,398	385

合計	
実人員	延日数
811	161,335
717	150,743
687	150,704
630	136,951
585	133,227

女			
40～49歳	50～59歳	60歳以上	計
2	24	44	76
2	19	33	61
2	18	20	47
2	16	29	53
2	15	14	40

1 2 林 業 勞 働

12-1 概要

図-1 認定事業体における新規就業者数の推移



図-2 認定事業体数の推移



図-3 県内労働災害発生状況

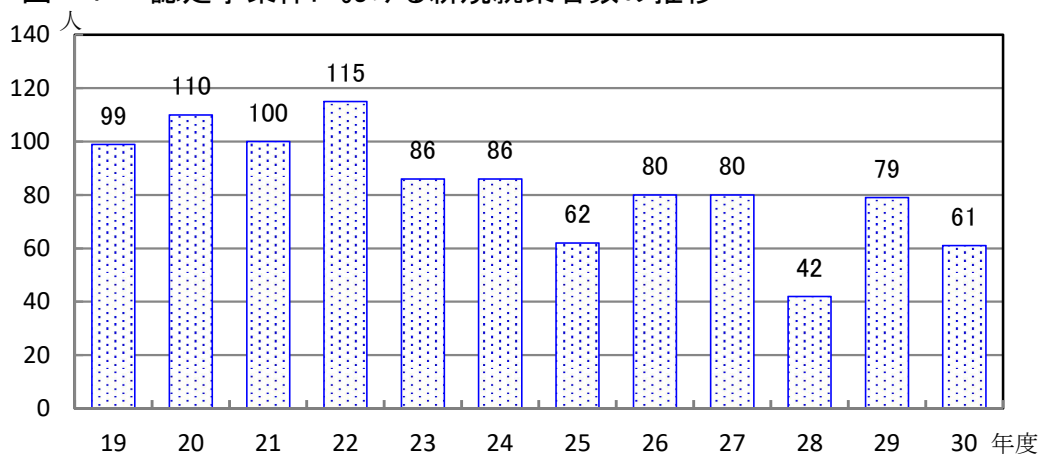

12-2 (1) 国勢調査による林業就業者数 (市町村別、年齢別)

※平成17年調査までは、産業別就業者数に「林業」の集計区分が示されていたが、平成22・27年調査では「農業・林業」と「うち農業」のみの集計区分となったため、その差を林業就業者とした。

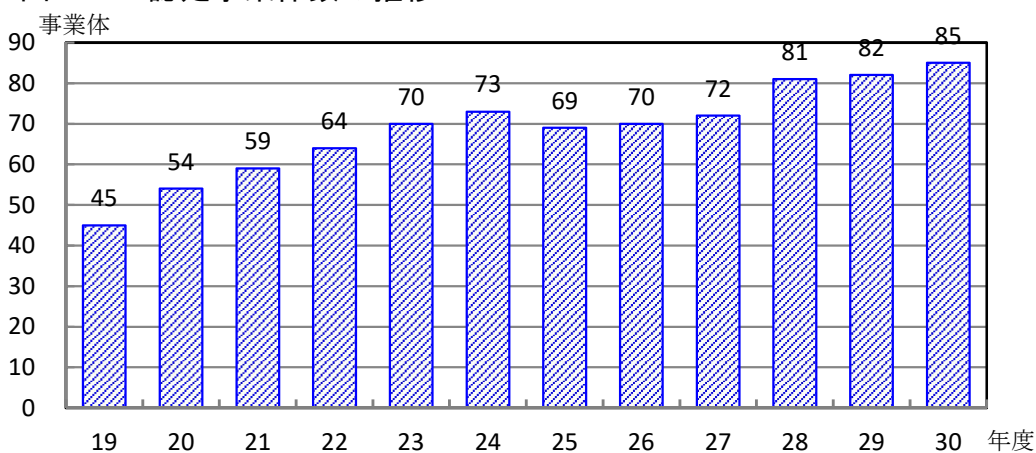
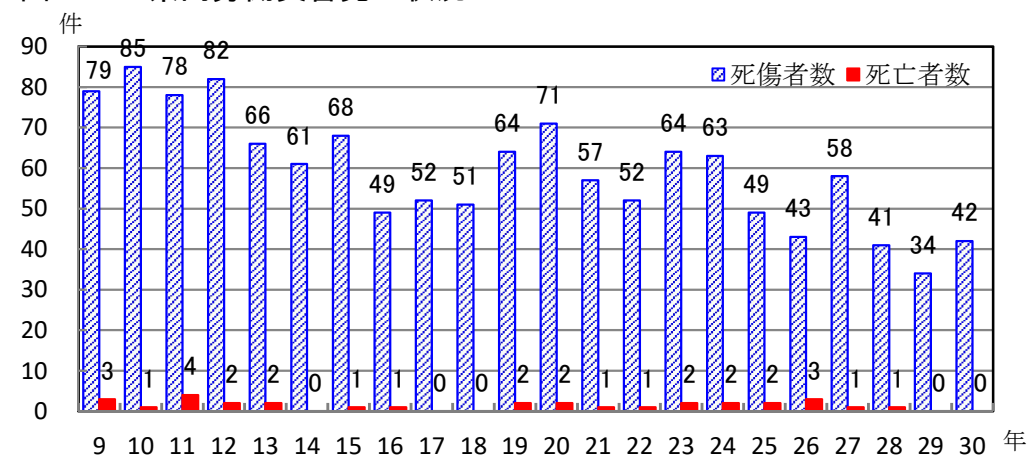
なお、平成17年調査まで「複合サービス業」として集計されていた森林組合の職員の一部が、平成22年以降調査では「農業・林業」として集計されていること等により、平成22年以降調査と平成17年調査以前の数値は単純比較できない。

区 分	総数			年齢別従事者数 (「農業・林業」から「				
	農業・ 林業	うち農業	左の差 (林業)	15～19	20～24	25～29	30～34	35～39
市町村								
昭和50年			6,315	64	192	349	429	803
昭和55年			5,094	32	121	222	294	394
昭和60年			4,472	20	134	142	228	320
平成2年			3,589	12	65	108	151	245
平成7年			3,009	33	68	81	148	182
平成12年			2,405	12	57	83	122	166
平成17年			1,655	11	30	56	78	86
平成22年	79,503	76,721	2,782	28	104	140	175	183
平成27年	75,331	72,728	2,603	18	79	152	158	231
熊本市	11,735	11,473	262	1	7	18	12	29
熊本管内計	11,735	11,473	262	1	7	18	12	29
宇土市	1,244	1,227	17	0	0	3	0	0
宇城市	4,556	4,532	24	0	0	1	3	0
美里町	665	640	25	0	1	1	2	0
宇城管内計	6,465	6,399	66	0	1	5	5	0
荒尾市	895	893	2	0	0	0	0	0
玉名市	4,980	4,973	7	0	0	0	1	1
玉東町	618	617	1	0	0	0	0	1
和水町	965	955	10	0	0	1	3	0
南関町	718	708	10	0	0	1	0	3
長洲町	335	335	0	0	0	0	0	0
玉名管内計	8,511	8,481	30	0	0	2	4	5
山鹿市	4,207	4,157	50	0	2	4	4	4
鹿本管内計	4,207	4,157	50	0	2	4	4	4
菊池市	4,165	4,042	123	2	8	4	7	18
合志市	1,380	1,354	26	0	0	2	1	6
大津町	1,241	1,207	34	0	1	1	2	2
菊陽町	931	916	15	1	0	0	1	0
菊池管内計	7,717	7,519	198	3	9	7	11	26
阿蘇市	2,401	2,274	127	0	2	13	4	11
南小国町	509	455	54	0	0	3	3	7
小国町	715	613	102	0	0	6	5	7
産山村	319	303	16	0	0	0	0	0
高森町	770	709	61	0	3	1	2	2
南阿蘇村	1,220	1,194	26	0	0	1	0	2
西原村	582	574	8	0	1	0	1	0
阿蘇管内計	6,516	6,122	394	0	6	24	15	29

単位:人

「うち農業」を差し引いた数値の年齢別内訳)										65歳以上の割合
40～44	45～49	50～54	55～59	60～64	65～69	70～74	75～79	80～84	85以上	
1,154	1,195	861	568	349	231	79	28	10	3	6
717	1,049	1,012	634	326	174	85	22	10	2	6
413	764	968	826	363	180	66	39	8	1	7
280	401	693	840	500	189	75	22	8	-	8
270	339	379	559	487	313	108	33	7	2	15
187	271	325	332	368	274	142	48	12	6	20
133	170	212	243	252	203	104	49	20	8	23
206	314	351	428	381	253	142	50	22	5	17
225	219	325	352	367	258	119	68	20	12	18
39	37	45	38	16	7	4	4	3	2	8
39	37	45	38	16	7	4	4	3	2	8
3	5	1	1	1	2	0	1	0	0	18
3	4	3	3	6	1	0	0	0	0	4
1	3	1	3	4	4	2	3	0	0	36
7	12	5	7	11	7	2	4	0	0	20
0	0	0	0	1	0	1	0	0	0	50
0	1	0	2	2	0	0	0	0	0	0
0	0	0	0	0	0	0	0	0	0	0
0	0	3	2	0	1	0	0	0	0	10
0	2	3	0	1	0	0	0	0	0	0
0	0	0	0	0	0	0	0	0	0	-
0	3	6	4	4	1	1	0	0	0	7
5	6	2	8	8	5	1	1	0	0	14
5	6	2	8	8	5	1	1	0	0	14
9	5	9	15	20	13	6	5	2	0	21
3	2	3	5	1	2	1	0	0	0	12
2	1	6	11	3	3	1	0	0	1	15
0	3	7	1	1	1	0	0	0	0	7
14	11	25	32	25	19	8	5	2	1	18
4	3	21	16	20	23	5	3	2	0	26
0	4	8	6	8	8	4	2	1	0	28
10	9	13	14	14	14	7	3	0	0	24
0	1	4	3	1	2	1	1	1	2	44
4	7	9	6	7	7	8	2	2	1	33
5	2	4	7	2	0	2	1	0	0	12
1	1	0	1	1	0	1	0	0	1	25
24	27	59	53	53	54	28	12	6	4	26

区 分 市町村	総数			年齢別従事者数（「農業・林業」から「				
	農業・ 林業	うち農業	左の差 (林業)	15～19	20～24	25～29	30～34	35～39
御 船 町	878	844	34	0	4	0	3	1
嘉 島 町	365	364	1	0	0	0	0	0
益 城 町	1,352	1,343	9	0	0	2	0	1
甲 佐 町	849	837	12	0	2	1	2	0
山 都 町	3,092	2,933	159	4	3	9	10	8
上益城管内計	6,536	6,321	215	4	9	12	15	10
八 代 市	8,121	7,968	153	2	4	7	3	14
氷 川 町	1,599	1,594	5	0	0	0	1	0
八代管内計	9,720	9,562	158	2	4	7	4	14
水 俣 市	676	627	49	0	2	3	3	6
芦 北 町	1,091	1,039	52	2	4	3	0	4
津 奈 木 町	325	304	21	0	3	2	1	3
芦北管内計	2,092	1,970	122	2	9	8	4	13
人 吉 市	1,253	1,055	198	1	4	16	12	18
錦 町	1,007	961	46	0	3	4	3	2
あさぎり町	1,777	1,681	96	1	1	9	11	7
多 良 木 町	1,160	1,040	120	1	5	9	12	17
湯 前 町	462	388	74	0	7	6	3	4
水 上 村	311	225	86	2	0	3	7	7
相 良 村	543	486	57	1	2	2	3	2
五 木 村	117	44	73	0	0	2	6	3
山 江 村	336	283	53	0	2	0	3	8
球 磨 村	305	202	103	0	3	1	9	8
球磨管内計	7,271	6,365	906	6	27	52	69	76
上 天 草 市	846	828	18	0	0	1	1	4
天 草 市	3,232	3,061	171	0	5	11	14	20
苓 北 町	483	470	13	0	0	1	0	1
天草管内計	4,561	4,359	202	0	5	13	15	25
計	75,331	72,728	2,603	18	79	152	158	231

資料：国勢調査

[第6-2表 産業(大分類), 年齢(5歳階級), 男女別15歳以上就業者数及び平均年齢(雇用者—特掲) — 全国, 都道府県, 市町村]

「うち農業」を差し引いた数値の年齢別内訳)										65歳以上の割合
40～44	45～49	50～54	55～59	60～64	65～69	70～74	75～79	80～84	85以上	
4	1	3	3	3	5	3	2	2	0	35
0	0	1	0	0	0	0	0	0	0	0
0	1	2	1	0	1	1	0	0	0	22
1	0	2	2	1	1	0	0	0	0	8
9	8	19	23	26	23	8	8	0	1	25
14	10	27	29	30	30	12	10	2	1	26
11	4	14	20	38	19	12	4	1	0	24
0	1	1	1	0	1	0	0	0	0	20
11	5	15	21	38	20	12	4	1	0	23
9	5	3	2	8	3	3	2	0	0	16
3	2	6	12	9	2	1	3	1	0	13
4	1	1	3	2	1	0	0	0	0	5
16	8	10	17	19	6	4	5	1	0	13
17	22	31	20	21	23	5	5	1	2	18
6	4	6	5	7	4	2	0	0	0	13
19	7	6	8	13	7	4	3	0	0	15
9	11	15	10	10	12	6	3	0	0	18
1	11	10	10	9	8	4	1	0	0	18
2	3	17	15	14	8	3	3	0	2	19
6	4	1	5	15	8	4	2	2	0	28
7	3	8	15	12	11	5	1	0	0	23
1	2	4	6	14	9	3	0	1	0	25
10	1	12	21	19	13	4	1	1	0	18
78	68	110	115	134	103	40	19	5	4	19
2	2	2	2	3	0	1	0	0	0	6
14	27	19	22	23	6	6	4	0	0	9
1	3	0	4	3	0	0	0	0	0	0
17	32	21	28	29	6	7	4	0	0	8
225	219	325	352	367	258	119	68	20	12	18

12-2 (2) 国勢調査による林業就業者数 (男女別、年齢別)
[男性]

年齢 調査年	総数	15～19	20～24	25～29	30～34	35～39	40～44	45～49
昭和50年	4,667	55	156	272	300	521	830	887
昭和55年	3,929	27	93	171	239	288	499	807
昭和60年	3,535	20	122	116	181	245	307	543
平成2年	2,849	12	60	96	124	200	222	300
平成7年	2,409	32	57	71	121	144	214	275
平成12年	1,930	10	51	71	108	140	154	214
平成17年	1,385	11	29	49	65	76	121	144
平成22年	2,390	24	101	124	152	159	182	273
平成27年	2,231	17	73	137	145	193	184	186

[女性]

年齢 調査年	総数	15～19	20～24	25～29	30～34	35～39	40～44	45～49
昭和50年	1,648	9	36	77	129	282	324	308
昭和55年	1,165	5	28	51	55	106	218	242
昭和60年	937	-	12	26	47	75	106	221
平成2年	740	-	5	12	27	45	58	101
平成7年	600	1	11	10	27	38	56	64
平成12年	475	2	6	12	14	26	33	57
平成17年	270	0	1	7	13	10	12	26
平成22年	392	4	3	16	23	24	24	41
平成27年	372	1	6	15	13	38	41	33

注) 平成22, 27年調査結果は、国勢調査(6-2表)の「農業・林業」から「うち農業」を差引いた数値を掲載した。

								単位：人
50～54	55～59	60～64	65～69	70～74	75～79	80～84	85～	65歳以上の割合
622	430	284	203	70	25	9	3	6.6
818	476	245	156	77	22	10	1	6.8
778	674	292	157	55	37	7	1	7.3
501	685	402	150	70	19	8	-	8.7
289	422	392	263	92	31	4	2	16.3
267	247	275	223	114	41	10	5	20.4
173	208	192	159	92	43	16	7	22.9
299	362	328	203	116	43	20	4	16.2
281	302	318	220	95	54	17	9	17.7

								単位：人
50～54	55～59	60～64	65～69	70～74	75～79	80～84	85～	65歳以上の割合
239	138	65	28	9	3	1	-	2.5
194	158	81	18	8	-	-	1	2.3
190	152	71	23	11	2	1	-	3.9
192	155	98	39	5	3	-	-	6.4
90	137	95	50	16	2	3	-	11.8
58	85	93	51	28	7	2	1	18.7
39	35	60	44	12	6	4	1	24.8
52	66	53	50	26	7	2	1	21.9
44	50	49	38	24	14	3	3	22.0

12-2 (3) 新規就業者数

単位：人

年度 区分	19	20	21	22	23	24	25	26	27	28	29	30
新規就業者数	99	110	100	115	86	86	62	80	80	42	79	61

注：認定事業体における新規就業者数

12-3 認定事業体数

(1) 認定事業体（主）とは

認定事業体（主）とは、「林業労働力の確保の促進に関する法律」第5条に基づき、事業主が林業労働力を確保するため、意欲をもって「雇用管理の改善」と「事業の合理化」に一体的に取り組む内容の「改善計画」（計画期間：5年間）の認定を申請し、県知事の認定を受けた者をいう。

(2) 認定状況

単位：事業体数

認定年度	26		27		28		29		30		計		合計
地域 振興局	森林 組合	組合 以外	森林 組合	組合 以外	森林 組合	組合 以外	森林 組合	組合 以外	森林 組合	組合 以外	森林 組合	組合 以外	
熊本	-	-	-	-	-	2	-	1	-	-	-	3	3
宇城	-	-	-	-	-	-	-	1	-	1	-	2	2
玉名	-	-	-	1	-	-	-	-	1	1	1	2	3
鹿本	-	-	-	-	-	1	-	-	1	-	1	1	2
菊池	-	1	-	2	-	1	-	2	1	-	1	6	7
阿蘇	-	-	-	1	1	3	1	3	-	-	2	7	9
上益城	-	2	1	1	-	3	-	2	-	1	1	9	10
八代	-	1	-	2	-	1	1	2	-	4	1	10	11
芦北	-	1	-	1	-	2	1	1	-	-	1	5	6
球磨	1	5	-	2	1	10	1	5	3	2	6	24	30
天草	-	-	-	-	-	1	1	-	-	-	1	1	2
計	1	10	1	10	2	24	5	17	6	9	15	70	85

(平成31年(2019年)3月31日現在)

注：広域の森林組合にあっては、本所のある所在地の地域振興局に記載
H31. 3. 29付け認定だが改善計画期間がH31. 4. 1開始の2社は除く。

12-4 林業労働災害発生状況の推移

(1) 死傷災害発生件数の推移

年	11	12	13	14	15	16	17	18	19	20
全国	2,914	2,750	2,633	2,531	2,572	2,392	2,171	2,190	2,300	2,257
九州	472	477	424	398	422	381	389	349	400	393
福岡	57	61	61	51	70	62	63	48	54	45
佐賀	17	6	11	14	18	17	10	18	18	24
長崎	16	17	21	15	19	15	13	11	23	19
熊本	78	82	66	61	68	49	52	51	64	71
大分	110	123	103	100	76	98	98	66	58	59
宮崎	143	121	109	97	109	76	81	89	91	106
鹿児島	43	66	46	54	58	61	63	64	86	65
沖縄	8	1	7	6	4	3	9	2	6	4

年	21	22	23	24	25	26	27	28	29	30
全国	2,306	2,304	2,224	1,897	1,723	1,611	1,619	1,561	1,314	1,342
九州	385	380	379	337	344	282	312	279	255	259
福岡	44	53	47	49	42	32	31	33	28	19
佐賀	24	22	16	11	17	17	16	14	11	11
長崎	14	19	17	20	16	10	15	7	14	12
熊本	57	52	64	63	49	43	58	41	34	42
大分	70	49	59	46	61	46	40	54	53	53
宮崎	84	102	111	93	105	84	99	71	67	73
鹿児島	88	76	65	55	53	46	50	57	48	48
沖縄	4	7	-	-	1	4	3	2	0	1

注：件数は休業4日以上の災害発生件数。

(2) 死亡災害発生件数の推移

単位：件

年	11	12	13	14	15	16	17	18	19	20
全国	71	53	54	49	61	46	47	57	50	43
九州	10	11	5	5	13	4	9	9	12	10
福岡	-	-	1	-	1	1	1	1	1	-
佐賀	-	-	-	-	-	-	-	1	1	1
長崎	1	-	1	-	1	-	-	-	-	-
熊本	4	2	2	-	1	1	-	-	2	2
大分	2	3	-	1	1	-	2	3	1	2
宮崎	2	2	1	3	6	-	3	3	5	3
鹿児島	1	4	-	1	3	1	2	1	2	2
沖縄	-	-	-	-	-	1	1	-	-	-

年	21	22	23	24	25	26	27	28	29	30
全国	43	59	38	37	39	42	38	41	40	31
九州	8	10	9	8	11	12	8	11	7	3
福岡	-	1	1	1	-	3	0	-	1	-
佐賀	2	1	1	-	-	1	0	-	-	-
長崎	-	2	1	-	-	-	-	1	-	-
熊本	1	1	2	2	2	3	1	1	-	-
大分	1	-	1	2	-	-	1	1	-	1
宮崎	3	4	2	-	6	4	3	3	5	1
鹿児島	1	-	1	3	3	1	3	5	1	1
沖縄	-	1	-	-	-	-	0	-	-	-

資料：(1)、(2)共に平成17年までは厚生労働省「労災保険給付データ」、平成18年からは「労働者死傷病報告書(労災非適)」

1 3 林 業 普 及

1 3 - 1 概 要

森林所有者、その他林業を行う者、林業に従事する者、及びこれらの後継者並びに県民に対して、森林・林業・木材産業に関する技術、知識の普及・教育並びに森林の施業に関する指導を行い、林業技術の改善、林業経営の合理化、森林の整備促進に努めている。

1 3 - 2 林業研究グループ

(1) 林業研究グループの推移

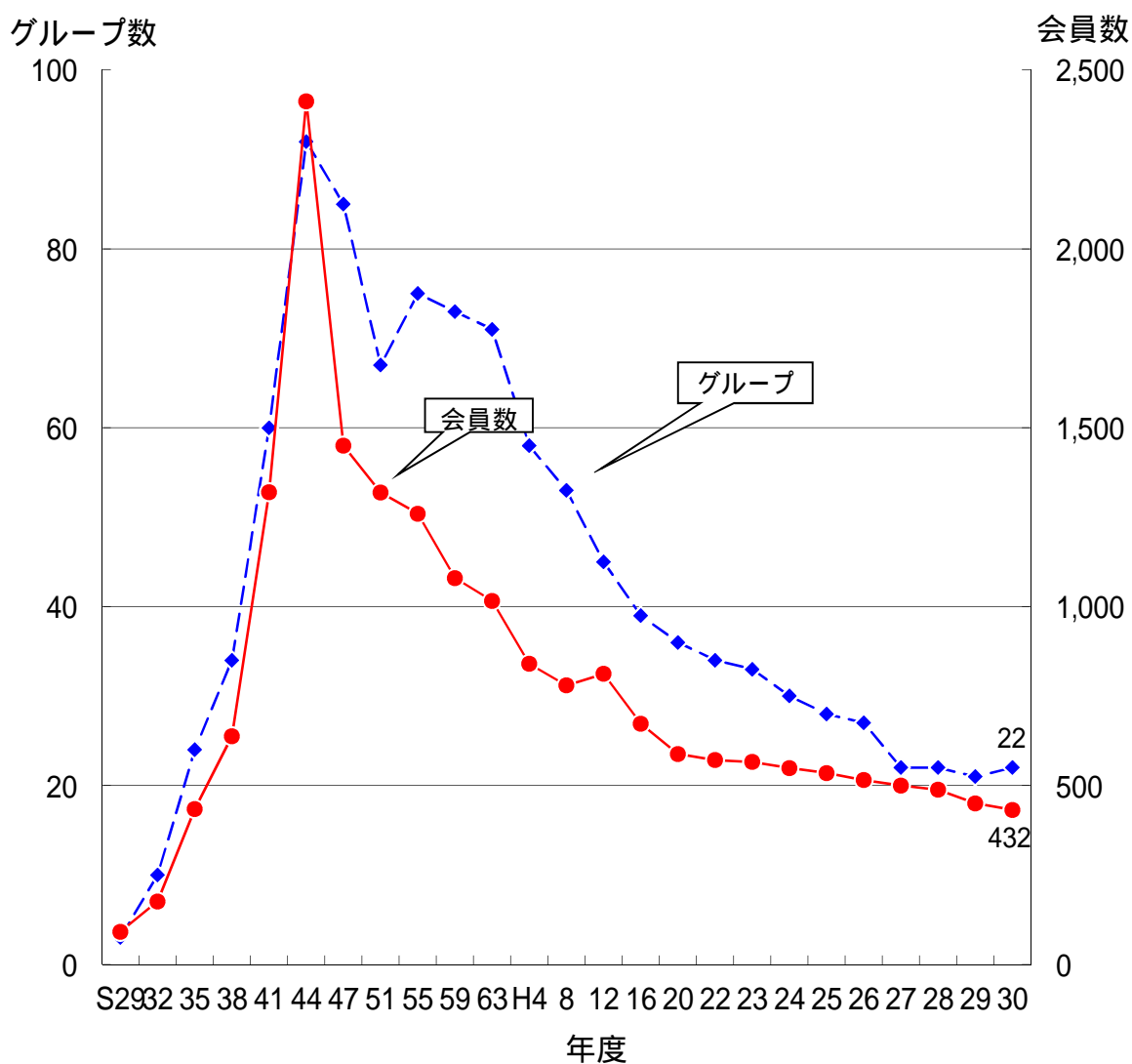

13 - 2 (2) 林業研究グループ一覧表

グループ名	設立年	会員数 (うち女性)	主たる活動
宇土市林業研究グループ	S. 50	12 (5)	特産
美里町林業研究グループ	H. 11	16 (1)	特産
宇城地区計 2		28 (6)	
三加和林業研究クラブ	S. 50	15	育林
玉名地区計 1		15	
山鹿林業研究会	H. 29	32 (1)	林産、育林
鹿本地区計 1		32 (1)	
龍門林業研究グループ	S. 44	38 (17)	林産、育林、特産
水源林業研究グループ	S. 53	10	林産、育林、特産
旭志林業研究グループ	S. 57	11	林産、育林、特産
菊池地区計 3		59 (17)	
小国町林業研究会	S. 42	38	林産、育林
南小国町林業研究会	S. 39	33	林産、育林
柏青年の山研究会	S. 44	20 (1)	育林
久木野林研クラブ	S. 47	12	育林、育苗、特産
阿蘇中部林業研究クラブ	S. 51	8	育林
高森町林業研究クラブ	H. 11	35 (4)	育林
森の若モン隊	H. 30	8	育林
阿蘇地区計 7		154 (5)	
御船町林業研究グループ	S. 50	18	育林
上益城地区計 1		18	
やつしろ林業研究グループ	H. 26	23 (6)	育林、特産
八代地区計 1		23 (6)	
芦北地域林業研究グループ	H. 12	23 (4)	育林、特産
芦北地区計 1		23 (4)	
球磨林業育友会	S. 47	7	林業経営
五木村林業研究クラブ	S. 33	18 ()	育林
山江村林業研究クラブ	S. 50	7 (2)	育林
多良木林業研究クラブ	H. 11	26 (4)	育林
球磨地区計 4		58 (6)	
天草林業研究グループ	H. 24	22 (7)	特産、育林
天草地区計 1		22 (7)	
県 計 22		432 (52)	

1 3 - 3 指導林家等の人数

H31.3.31現在

地区名	指導林家	青年林業士
熊 本	-	-
宇 城	1	1
玉 名	1	-
鹿 本	1	1
菊 池	11	8
阿 蘇	5	7
上益城	2	1
八 代	-	1
芦 北	4	3
球 磨	3	4
天 草	2	4
合計	30	30

【指導林家】

模範的な施業技術を有し、地域の林業後継者の育成に積極的な方

【青年林業士】

意欲を持って林業に取組み、将来の中核的林業経営者として地域林業の振興を担う方

【認定・登録期間】

平成30年4月1日～令和5年3月31日
5年毎に認定・登録を実施

1 4 林 業 機 械

14-1 概要

林業の機械化は、労働生産性の向上、生産コストの低減、労働強度の軽減等を通じて林業経営の合理化、近代化に寄与している。

県内民有林における伐採、搬出、森林造成等に使用されている主な機械の保有状況は、次表のとおりである。

14-2 主要林業機械保有台数

	集材機		索道	自走式 搬機	小型 運材車	フォークリフト	トラッククレーン 等
	小型10PS 未満	大型10PS 以上					
平成26年度	171	214	148	155	761	152	204
平成27年度	169	205	144	148	788	138	194
平成28年度	152	198	135	136	755	150	156
平成29年度	145	195	131	135	747	150	157
平成30年度	145	195	132	137	728	146	157
熊本・玉名	3	0	3	1	7	0	7
宇城	17	4	7	5	51	0	6
鹿本	0	1	0	0	1	11	3
菊池	3	7	4	3	145	1	21
阿蘇	46	12	9	52	429	50	21
上益城	4	5	1	1	15	4	8
八代	17	15	14	17	11	24	17
芦北	0	3	1	2	2	11	1
球磨	53	141	85	56	60	43	54
天草	2	7	8	0	7	2	19

林業研究・研修センター調べ
保有台数にリースは含まない。

単位：台

チェンソー	刈払機	動力 枝打機	グラブソー	高性能林業機械							その他
				プロセッサ	タワーヤーダ	ハーベスタ	スキッタ	フォワーダ	スイングヤーダ		
7,546	8,890	74	30	96	1	19	3	85	54	5	
7,575	8,855	96	25	106	1	20	3	91	55	6	
6,707	7,994	85	17	107	1	21	3	94	57	11	
6,368	7,574	85	17	106	1	20	3	88	57	13	
6,457	7,307	79	19	104	1	21	3	97	59	17	
241	242	0	1	0	0	1	0	1	1	0	
315	846	0	0	0	0	3	0	3	0	3	
19	16	0	3	2	0	1	0	4	1	0	
947	928	13	0	7	0	5	0	12	2	0	
3,214	3,938	35	0	5	0	6	0	9	1	1	
88	61	2	2	10	0	1	0	7	3	1	
178	116	4	10	14	0	1	0	12	10	3	
91	45	2	0	20	0	0	0	19	3	6	
1,265	1,110	23	3	46	1	2	3	26	37	3	
99	5	0	0	0	0	1	0	4	1	0	

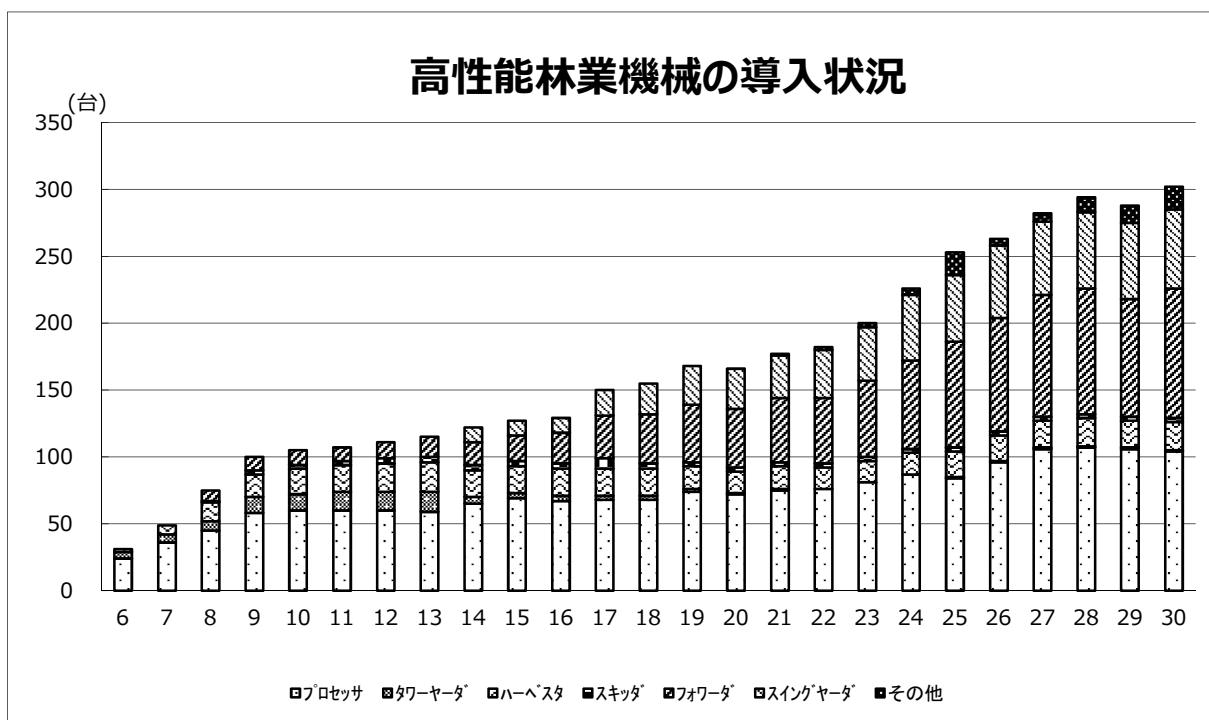

1 5 県 有 林

15 - 1 概 要

- (1) 県有林の管理経営面積は、平成30年度末現在10,923haである。

- (2) 処分事業については、第14次県有林経営計画及び分収林契約に基づき、立木処分による主伐や利用間伐などを実施した。
平成30年度の処分実績は、立木処分による立木材積39,799m³、素材処分に
よる素材材積4,662m³であり、その売上総額は180,127千円である。

15 - 2 県有林現況表

区分	純 県 有 林				分	
	面積	蓄 積			面積	針葉樹
		針葉樹	広葉樹	計		
市町村						
平成26年度	7,710.55	1,444,512	326,700	1,771,212	3,391.69	951,499
平成27年度	7,710.19	1,457,340	328,983	1,786,323	3,310.61	939,236
平成28年度	7,710.19	1,323,420	272,436	1,595,856	3,310.61	881,771
平成29年度	7,700.19	1,434,987	335,708	1,770,695	3,222.53	895,741
平成30年度	7,700.19	1,326,300	457,692	1,783,992	3,222.53	892,155
熊本市	167.06	1,364	17,998	19,362	-	-
熊本管内計	167.06	1,364	17,998	19,362	-	-
宇土市	-	-	-	-	-	-
宇城市	-	-	-	-	36.89	8,965
美里町	78.63	24,023	3,101	27,124	69.74	0
宇城管内計	78.63	24,023	3,101	27,124	106.63	8,965
荒尾市	-	-	-	-	-	-
玉名市	-	-	-	-	-	-
玉東町	21.02	4,492	206	4,698	-	-
南関町	-	-	-	-	-	-
長洲町	-	-	-	-	-	-
和水町	7.37	704	1,945	2,649	-	-
玉名管内計	28.39	5,196	2,151	7,347	-	-
山鹿市	70.77	15,519	4,255	19,774	-	-
鹿本管内計	70.77	15,519	4,255	19,774	-	-
菊池市	91.17	20,943	3,000	23,943	129.40	31,418
合志市	-	-	-	-	-	-
大津町	37.98	5,418	2,152	7,570	281.16	69,018
菊陽町	9.07	-	-	-	-	-
菊池管内計	138.22	26,361	5,152	31,513	410.56	100,436
阿蘇市	437.06	44,637	6,075	50,712	94.60	17,340
南小国町	72.26	17,582	4,897	22,479	58.24	14,112
小国町	-	-	-	-	-	-
産山村	-	-	-	-	-	-
高森町	-	-	-	-	288.12	95,735
南阿蘇村	619.72	13,753	6,993	20,746	3.78	1,700
西原村	-	-	-	-	116.56	35,510
阿蘇管内計	1,129.04	75,972	17,965	93,937	561.30	164,397
御船町	-	-	-	-	-	-
嘉島町	-	-	-	-	-	-
益城町	-	-	-	-	-	-
甲佐町	-	-	-	-	-	-
山都町	346.14	103,822	1,300	105,122	126.03	46,773
上益城管内計	346.14	103,822	1,300	105,122	126.03	46,773
八代市	981.57	236,038	21,978	258,016	147.44	51,861
氷川町	-	-	-	-	-	-
八代管内計	981.57	236,038	21,978	258,016	147.44	51,861

面積単位：h a、蓄積単位：m³

収 林		合 計			
蓄 積		面積	蓄 積		
広葉樹	計		針葉樹	広葉樹	計
45,617	997,116	11,102.24	2,396,011	372,317	2,768,328
45,558	984,794	11,020.80	2,396,576	374,541	2,771,117
32,578	914,349	11,020.80	2,205,191	305,014	2,510,205
46,147	941,888	10,922.72	2,330,728	381,855	2,712,583
51,956	944,111	10,922.72	2,218,455	509,648	2,728,103
-	-	167.06	1,364	17,998	19,362
-	-	167.06	1,364	17,998	19,362
-	-	-	-	-	-
3,913	12,878	36.89	8,965	3,913	12,878
0	-	148.37	24,023	3,101	27,124
3,913	12,878	185.26	32,988	7,014	40,002
-	-	-	-	-	-
-	-	-	-	-	-
-	-	21.02	4,492	206	4,698
-	-	-	-	-	-
-	-	-	-	-	-
-	-	7.37	704	1,945	2,649
-	-	28.39	5,196	2,151	7,347
-	-	70.77	15,519	4,255	19,774
-	-	70.77	15,519	4,255	19,774
545	31,963	220.57	52,361	3,545	55,906
-	-	-	-	-	-
1,439	70,457	319.14	74,436	3,591	78,027
-	-	9.07	-	-	-
1,984	102,420	548.78	126,797	7,136	133,933
807	18,147	531.66	61,977	6,882	68,859
4,836	18,948	130.50	31,694	9,733	41,427
-	-	-	-	-	-
-	-	-	-	-	-
2,230	97,965	288.12	95,735	2,230	97,965
0	1,700	623.50	15,453	6,993	22,446
495	36,005	116.56	35,510	495	36,005
8,368	172,765	1,690.34	240,369	26,333	266,702
-	-	-	-	-	-
-	-	-	-	-	-
-	-	-	-	-	-
-	-	-	-	-	-
5,717	52,490	472.17	150,595	7,017	157,612
5,717	52,490	472.17	150,595	7,017	157,612
1,785	53,646	1,129.01	287,899	23,763	311,662
-	-	-	-	-	-
1,785	53,646	1,129.01	287,899	23,763	311,662

区 分	純 県 有 林				分	
	面積	蓄 積			面積	針葉樹
		針葉樹	広葉樹	計		
市町村						
水 俣 市	276.71	88,236	1,553	89,789	-	-
芦 北 町	-	-	-	-	-	-
津 奈 木 町	-	-	-	-	-	-
芦北管内計	276.71	88,236	1,553	89,789	-	-
人 吉 市	427.63	86,987	17,474	104,461	65.87	18,148
錦 町	-	-	-	-	-	-
あさぎり町	117.77	42,314	2,140	44,454	-	-
多良木町	-	-	-	-	-	-
湯 前 町	-	-	-	-	-	-
水 上 村	974.15	90,612	140,106	230,718	789.30	248,585
相 良 村	109.40	25,056	286	25,342	134.48	38,605
五 木 村	2,287.56	397,385	214,292	611,677	323.28	90,908
山 江 村	55.59	15,240	777	16,017	-	-
球 磨 村	29.28	11,768	87	11,855	201.25	50,005
球磨管内計	4,001.38	669,362	375,162	1,044,524	1,514.18	446,251
上天草市	-	-	-	-	-	-
天 草 市	482.28	80,407	7,077	87,484	356.39	73,472
苓 北 町	-	-	-	-	-	-
天草管内計	482.28	80,407	7,077	87,484	356.39	73,472
全 県 合 計	7,700.19	1,326,300	457,692	1,783,992	3,222.53	892,155

資料:森林整備課

面積単位：h a、蓄積単位：m³

収 林		合 計			
蓄 積		面積	蓄 積		
広葉樹	計		針葉樹	広葉樹	計
-	-	276.71	88,236	1,553	89,789
-	-	-	-	-	-
-	-	-	-	-	-
-	-	276.71	88,236	1,553	89,789
65	18,213	493.50	105,135	17,539	122,674
-	-	-	-	-	-
-	-	117.77	42,314	2,140	44,454
-	-	-	-	-	-
-	-	-	-	-	-
5,850	254,435	1,763.45	339,197	145,956	485,153
5,767	44,372	243.88	63,661	6,053	69,714
3,986	94,894	2,610.84	488,293	218,278	706,571
-	-	55.59	15,240	777	16,017
3,279	53,284	230.53	61,773	3,366	65,139
18,947	465,198	5,515.56	1,115,613	394,109	1,509,722
-	-	-	-	-	-
11,242	84,714	838.67	153,879	18,319	172,198
-	-	-	-	-	-
11,242	84,714	838.67	153,879	18,319	172,198
51,956	944,111	10,922.72	2,218,455	509,648	2,728,103

15 - 3 県有林造林実績一覧表

区分	アキ				ヒノキ			
	面積			経費	面積			経費
	再	拡	計		再	拡	計	
市町村								
平成23年度	-	-	-	-	5.63	-	5.63	7,266,000
平成24年度	0.68	-	0.68	1,617,000	1.20	-	1.20	3,473,187
平成25年度	1.59	-	1.59	6,016,500	-	-	-	-
平成26年度	2.34	-	2.34	8,802,213	7.83	-	7.83	26,434,488
平成27年度	-	-	-	-	-	-	-	-
平成28年度	9.45	-	9.45	11,213,490	2.53	-	2.53	5,070,510
平成29年度	-	-	-	-	-	-	-	-
平成30年度	6.94	-	6.94	20,294,000	9.89	-	9.89	14,179,240
熊本市	-	-	-	-	-	-	-	-
熊本市計	-	-	-	-	-	-	-	-
宇土市	-	-	-	-	-	-	-	-
宇城市	-	-	-	-	-	-	-	-
美里町	-	-	-	-	-	-	-	-
宇城管内計	-	-	-	-	-	-	-	-
荒尾市	-	-	-	-	-	-	-	-
玉名市	-	-	-	-	-	-	-	-
玉東町	-	-	-	-	-	-	-	-
南関町	-	-	-	-	-	-	-	-
長洲町	-	-	-	-	-	-	-	-
和水町	-	-	-	-	-	-	-	-
玉名管内計	-	-	-	-	-	-	-	-
山鹿市	-	-	-	-	-	-	-	-
鹿本管内計	-	-	-	-	-	-	-	-
菊池市	-	-	-	-	-	-	-	-
合志市	-	-	-	-	-	-	-	-
大津町	-	-	-	-	-	-	-	-
菊陽町	-	-	-	-	-	-	-	-
菊池管内計	-	-	-	-	-	-	-	-
阿蘇市	-	-	-	-	-	-	-	-
南小国町	-	-	-	-	-	-	-	-
小国町	-	-	-	-	-	-	-	-
産山村	-	-	-	-	-	-	-	-
高森町	-	-	-	-	-	-	-	-
南阿蘇村	-	-	-	-	-	-	-	-
西原村	-	-	-	-	-	-	-	-
阿蘇管内計	-	-	-	-	-	-	-	-
御船町	-	-	-	-	-	-	-	-
嘉島町	-	-	-	-	-	-	-	-
益城町	-	-	-	-	-	-	-	-
甲佐町	-	-	-	-	-	-	-	-
山都町	-	-	-	-	-	-	-	-
上益城管内計	-	-	-	-	-	-	-	-
八代市	-	-	-	-	-	-	-	-
氷川町	-	-	-	-	-	-	-	-
八代管内計	-	-	-	-	-	-	-	-

区 分	スギ				ヒノキ			
	面 積			経 費	面 積			経 費
	再	拡	計		再	拡	計	
市町村								
水 俣 市	-	-	-	-	9.89	-	9.89	14,179,240
芦 北 町	-	-	-	-	-	-	-	-
津 奈 木 町	-	-	-	-	-	-	-	-
芦北管内計	-	-	-	-	9.89	-	9.89	14,179,240
人 吉 市	-	-	-	-	-	-	-	-
錦 町	-	-	-	-	-	-	-	-
あさぎり町	-	-	-	-	-	-	-	-
多 良 木 町	-	-	-	-	-	-	-	-
湯 前 町	-	-	-	-	-	-	-	-
水 上 村	3.74	-	3.74	11,222,000	-	-	-	-
相 良 村	-	-	-	-	-	-	-	-
五 木 村	3.20	-	3.20	9,072,000	-	-	-	-
山 江 村	-	-	-	-	-	-	-	-
球 磨 村	-	-	-	-	-	-	-	-
球磨管内計	6.94	-	6.94	20,294,000	-	-	-	-
上 天 草 市	-	-	-	-	-	-	-	-
天 草 市	-	-	-	-	-	-	-	-
苓 北 町	-	-	-	-	-	-	-	-
天草管内計	-	-	-	-	-	-	-	-
全 県 合 計	6.94	-	6.94	20,294,000	9.89	-	9.89	14,179,240

資料：森林整備課

単位 面積：h a、経費：円

その他				合計			
面積			経費	面積			経費
再	拡	計		再	拡	計	
-	-	-	-	9.89	-	9.89	14,179,240
-	-	-	-	-	-	-	-
-	-	-	-	-	-	-	-
-	-	-	-	9.89	-	9.89	14,179,240
-	-	-	-	-	-	-	-
-	-	-	-	-	-	-	-
-	-	-	-	-	-	-	-
-	-	-	-	-	-	-	-
-	-	-	-	3.74	-	3.74	11,222,000
-	-	-	-	-	-	-	-
-	-	-	-	3.20	-	3.20	9,072,000
-	-	-	-	-	-	-	-
-	-	-	-	-	-	-	-
-	-	-	-	6.94	-	6.94	20,294,000
-	-	-	-	-	-	-	-
-	-	-	-	-	-	-	-
-	-	-	-	-	-	-	-
-	-	-	-	-	-	-	-
-	-	-	-	16.83	-	16.83	34,473,240

15 - 4 県有林材処分実績表

単位 面積：ha、材積：m³、金額：千円

	純県有			分収林			合計		
	面積	材積	金額	面積	材積	金額	面積	材積	金額
平成23年度	83.34	8,041	41,333	139.60	45,286	154,986	222.94	53,327	196,319
平成24年度	94.05	10,782	56,040	181.01	52,428	149,547	275.06	63,210	205,587
平成25年度	29.88	1,660	24,133	192.38	48,660	170,984	222.26	50,320	195,117
平成26年度	93.43	12,818	79,161	165.78	43,536	156,121	259.21	56,354	235,282
平成27年度	120.25	15,801	111,963	98.10	33,435	114,944	218.35	49,236	226,907
平成28年度	97.08	17,862	109,525	123.27	30,081	128,144	220.35	47,943	237,669
平成29年度	79.96	23,106	103,660	114.10	39,048	83,355	194.06	62,154	187,015
平成30年度	54.64	12,280	81,085	85.83	32,178	99,042	140.47	44,459	180,127
熊本市	-	-	-	-	-	-	-	-	-
熊本管内計	-	-	-	-	-	-	-	-	-
宇土市	-	-	-	-	-	-	-	-	-
宇城市	-	-	-	-	-	-	-	-	-
美里町	-	-	-	-	-	-	-	-	-
宇城管内計	-	-	-	-	-	-	-	-	-
荒尾市	-	-	-	-	-	-	-	-	-
玉名市	-	-	-	-	-	-	-	-	-
玉東町	-	-	-	-	-	-	-	-	-
南関町	-	-	-	-	-	-	-	-	-
長洲町	-	-	-	-	-	-	-	-	-
和水町	-	-	-	-	-	-	-	-	-
玉名管内計	-	-	-	-	-	-	-	-	-
山鹿市	-	-	-	-	-	-	-	-	-
鹿本管内計	-	-	-	-	-	-	-	-	-
菊池市	-	-	-	2.45	139	1,975	2.45	139	1,975
合志市	-	-	-	-	-	-	-	-	-
大津町	-	-	-	32.07	10,553	43,848	32.07	10,553	43,848
菊陽町	-	-	-	-	-	-	-	-	-
菊池管内計	-	-	-	34.52	10,692	45,823	34.52	10,692	45,823
阿蘇市	-	-	-	-	-	-	-	-	-
南小国町	5.95	433	4,168	8.46	554	5,342	14.41	988	9,510
小国町	-	-	-	-	-	-	-	-	-
産山村	-	-	-	-	-	-	-	-	-
高森町	-	-	-	-	-	-	-	-	-
南阿蘇村	-	-	-	-	-	-	-	-	-
西原村	-	-	-	-	-	-	-	-	-
阿蘇管内計	5.95	433	4,168	8.46	554	5,342	14.41	988	9,510
御船町	-	-	-	-	-	-	-	-	-
嘉島町	-	-	-	-	-	-	-	-	-
益城町	-	-	-	-	-	-	-	-	-
甲佐町	-	-	-	-	-	-	-	-	-
山都町	-	-	-	-	-	-	-	-	-
上益城管内計	-	-	-	-	-	-	-	-	-
八代市	-	-	-	4.46	381	3,014	4.46	381	3,014
氷川町	-	-	-	-	-	-	-	-	-
八代管内計	-	-	-	4.46	381	3,014	4.46	381	3,014
水俣市	5.60	2,051	9,828	-	-	-	5.60	2,051	9,828
芦北町	-	-	-	-	-	-	-	-	-
津奈木町	-	-	-	-	-	-	-	-	-
芦北管内計	5.60	2,051	9,828	-	-	-	5.60	2,051	9,828

単位 面積:ha、材積:m³、金額:千円

	純県有			分収林			合計		
	面積	材積	金額	面積	材積	金額	面積	材積	金額
人吉市	-	-	-	-	-	-	-	-	-
錦町	-	-	-	-	-	-	-	-	-
あさぎり町	-	-	-	-	-	-	-	-	-
多良木町	-	-	-	-	-	-	-	-	-
湯前町	-	-	-	-	-	-	-	-	-
水上村	-	-	-	20.78	11,452	31,406	20.78	11,452	31,406
相良村	5.31	2,119	12,097	17.61	9,099	13,457	22.92	11,218	25,554
五木村	23.25	5,725	31,748	-	-	-	23.25	5,725	31,748
山江村	13.44	1,903	22,866	-	-	-	13.44	1,903	22,866
球磨村	-	-	-	-	-	-	-	-	-
球磨管内計	42.00	9,747	66,711	38.39	20,551	44,863	80.39	30,298	111,574
上天草市	-	-	-	-	-	-	-	-	-
天草市	1.09	49	378	-	-	-	1.09	49	378
苓北町	-	-	-	-	-	-	-	-	-
天草管内計	1.09	49	378	-	-	-	1.09	49	378
全県合計	54.64	12,280	81,085	85.83	32,178	99,042	140.47	44,459	180,127

資料：森林整備課

15 - 5 純県分収別立木素材別処分内訳

区分 年度	純県有林				分収林			
	立木処分		素材処分		立木処分		素材処分	
	主伐	間伐	主伐	間伐	主伐	間伐	主伐	間伐
平成12年度	-	1,916	-	4,522	469	1,399	-	7,885
平成13年度	-	850	-	6,272	3,047	3,752	365	2,177
平成14年度	1,212	770	2,067	3,681	4,374	3,865	-	2,674
平成15年度	1,095	3,051	-	6,550	7,224	4,164	-	1,733
平成16年度	803	627	-	5,028	4,508	6,803	-	5,543
平成17年度	-	2,199	-	4,643	7,429	2,769	-	3,443
平成18年度	1,232	1,492	-	5,326	3,509	3,730	-	7,439
平成19年度	813	-	3,784	1,353	15,978	-	-	9,194
平成20年度	-	-	-	5,335	24,956	-	-	5,128
平成21年度	-	-	-	4,560	10,246	-	-	3,294
平成22年度	-	-	-	6,140	27,557	-	-	6,820
平成23年度	-	-	-	8,041	42,027	-	-	3,259
平成24年度	2,132	-	-	8,650	45,512	-	-	6,916
平成25年度	-	-	-	1,660	45,993	-	-	2,667
平成26年度	8,602	-	1,374	2,842	40,772	-	-	2,763
平成27年度	10,023	-	-	5,778	32,603	-	-	832
平成28年度	9,327	-	-	8,535	25,049	-	-	5,032
平成29年度	20,659	-	-	2,447	38,499	-	-	549
平成30年度	8,694	-	-	3,538	31,105	-	-	1,123

単位：m³

事業別計				総計	
立木処分		素材処分		主伐	間伐
主伐	間伐	主伐	間伐		
469	3,315	-	12,407	469	15,722
3,047	4,602	365	8,449	3,412	13,051
5,586	4,635	2,067	6,355	7,653	10,990
8,319	7,215	-	8,283	8,319	15,498
5,311	7,430	-	10,571	5,311	18,001
7,429	4,968	-	8,086	7,429	13,054
4,741	5,222	-	12,765	4,741	17,987
16,791	-	3,784	10,547	20,575	10,547
24,956	-	-	10,463	24,956	10,463
10,246	-	-	7,854	10,246	7,854
27,557	-	-	12,960	27,557	12,960
42,027	-	-	11,300	42,027	11,300
47,644	-	-	15,566	47,644	15,566
45,993	-	-	4,327	45,993	4,327
49,374	-	1,374	5,605	50,748	5,605
42,626	-	-	6,610	42,626	6,610
34,376	-	-	13,567	34,376	13,567
59,158	-	-	2,996	59,158	2,996
39,799	-	-	4,662	39,799	4,662

1 6 林 業 公 社

16-1 市町村別公社分収林契約実績表（累計）

単位：h a

	公有林		私有林					合計
	市町村有林	財産区有林	個人有	共有林	会社有林	部落有林	その他	
平成25年度	1,045.62	735.85	4,393.57	2,330.33	531.05	-	234.29	9,270.71
平成26年度	1,041.37	735.85	4,393.72	2,330.18	531.05	-	234.29	9,266.46
平成27年度	1,041.37	733.87	4,392.79	2,297.42	534.73	-	261.32	9,261.50
平成28年度	1,041.37	733.87	4,385.44	2,257.09	534.73	-	307.75	9,260.25
平成29年度	1,041.37	733.87	4,366.14	2,226.98	534.73	-	307.75	9,210.84
平成30年度	1,041.37	733.87	4,365.42	2,213.15	534.73	-	307.75	9,196.29
熊本市	-	-	-	-	-	-	-	-
熊本管内計	-	-	-	-	-	-	-	-
宇土市	-	-	43.06	14.13	-	-	4.22	61.41
宇城市	12.16	-	52.67	9.38	-	-	6.20	80.41
美里町	-	-	21.34	-	3.68	-	-	25.02
宇城管内計	12.16	-	117.07	23.51	3.68	-	10.42	166.84
荒尾市	-	-	-	-	-	-	-	-
玉名市	-	-	-	-	-	-	-	-
玉東町	-	-	-	-	-	-	-	-
南関町	-	-	-	-	-	-	-	-
長洲町	-	-	-	-	-	-	-	-
和水町	-	-	-	-	-	-	-	-
玉名管内計	-	-	-	-	-	-	-	-
山鹿市	-	77.74	125.93	2.65	0.40	-	-	206.72
鹿本管内計	-	77.74	125.93	2.65	0.40	-	-	206.72
菊池市	18.93	-	7.23	-	-	-	-	26.16
合志市	-	-	-	-	-	-	-	-
大津町	-	-	10.85	-	-	-	27.03	37.88
菊陽町	-	-	-	-	-	-	-	-
菊池管内計	18.93	-	18.08	-	-	-	27.03	64.04
阿蘇市	-	-	-	-	-	-	-	-
南小国町	-	-	-	-	-	-	-	-
小国町	-	-	-	-	-	-	-	-
産山村	-	-	-	-	-	-	-	-
高森町	-	-	301.63	17.46	2.28	-	5.74	327.11
南小国町	-	-	-	-	-	-	-	-
南阿蘇村	-	-	-	-	-	-	-	-
西原村	33.19	-	-	-	-	-	-	33.19
阿蘇管内計	33.19	-	301.63	17.46	2.28	-	5.74	360.30
御船町	22.15	-	55.66	24.20	-	-	-	102.01
嘉島町	-	-	-	-	-	-	-	-
益城町	56.26	-	3.12	10.25	-	-	-	69.63
甲佐町	-	-	4.77	2.73	-	-	-	7.50
山都町	29.11	-	32.30	15.58	-	-	-	76.99
上益城管内計	107.52	-	95.85	52.76	-	-	-	256.13
八代市	243.81	13.26	1,345.31	1,245.24	303.10	-	-	3,150.72
氷川町	-	-	-	-	-	-	-	-
八代管内計	243.81	13.26	1,345.31	1,245.24	303.10	-	-	3,150.72

単位：h a

	公有林		私有林					合計
	市町村有林	財産区有林	個人有	共有林	会社有林	部落有林	その他	
水 俣 市	-	-	23.66	13.80	-	-	-	37.46
芦 北 町	5.11	-	234.11	12.75	12.61	-	-	264.58
津 奈 木 町	-	-	-	-	-	-	-	-
芦北管内計	5.11	-	257.77	26.55	12.61	-	-	302.04
人 吉 市	-	242.22	78.57	8.93	-	-	26.50	356.22
錦 町	73.92	-	-	-	-	-	-	73.92
多 良 木 町	76.58	6.12	284.83	19.44	-	-	-	386.97
湯 前 町	-	-	15.86	-	-	-	-	15.86
水 上 村	11.66	-	174.56	16.53	-	-	42.25	245.00
相 良 村	-	-	201.46	121.57	-	-	-	323.03
五 木 村	-	-	301.17	199.33	130.82	-	-	631.32
山 江 村	-	-	98.31	109.82	56.62	-	8.50	273.25
球 磨 村	151.95	-	62.74	231.10	25.22	-	5.21	476.22
あさぎり町	-	-	20.08	44.17	-	-	-	64.25
球磨管内計	314.11	248.34	1,237.58	750.89	212.66	-	82.46	2,846.04
上 天 草 市	-	17.23	87.58	10.71	-	-	18.14	133.66
天 草 市	306.54	198.28	734.76	83.38	-	-	163.96	1,486.92
苓 北 町	-	179.02	43.86	-	-	-	-	222.88
天草管内計	306.54	394.53	866.20	94.09	-	-	182.10	1,843.46
全 県 合 計	1,041.37	733.87	4,365.42	2,213.15	534.73	-	307.75	9,196.29

資料：（公社）熊本県林業公社

16-2 市町村別・樹種別公社造林実績表

単位：h a

	計画	実績	樹種別面積		
			スギ	ヒノキ	その他
平成25年度	-	-	-	-	-
平成26年度	-	-	-	-	-
平成27年度	-	-	-	-	-
平成28年度	-	-	-	-	9.30
平成29年度	-	-	-	-	-
平成30年度	4.00	4.00	4.00	-	-
熊本市計					
宇土市計					
宇城里町計					
宇城管内計					
荒尾市計					
玉名市計					
南関町計					
長洲町計					
和名水町計					
玉名管内計					
山鹿市計					
山鹿管内計					
菊池市計					
合志市計					
大津陽町計					
菊池管内計					
阿蘇市計					
南小国町計					
小国町計					
産山森町計					
南小国町計					
南阿蘇村計					
西原村計					
阿蘇管内計					
御船町計					
嘉島町計					
益城町計					
甲佐町計					
山上町計					
上益城管内計					
八代市計	4.00	4.00	4.00		
氷川町計					
八代管内計	4.00	4.00	4.00		
水俣市計					
芦北町計					
津奈木町計					
芦北管内計					

単位：h a

	計画	実績	樹種別面積		
			スギ	ヒノキ	その他
人吉市 錦多良木町 湯前町 水相上村 五山良村 球江村 あさぎり町 球磨管内計					
上天草市 天草市 苓北町 天草管内計					
全 県 合 計	4.00	4.00	4.00		

資料：(公社)熊本県林業公社

林業公社の造林面積は、台風被害跡地等への改植であり、平成10年度以降は、新規契約の造林はない。(平成30年度は、『花粉症発生源対策促進事業』の一貫作業(伐採+植栽)による植替え。)

17 その他

17-1 振興山村一覽

市町村名	旧市町村名	指定年月日
山鹿市	岳間村	昭和47年2月3日
〃	内田村	42.12.15
菊池市	龍門村	47.2.3
菊池郡 大津町	瀬田村	45.12.24
阿蘇市	中通村	47.2.3
〃	古城村	47.2.3
阿蘇郡 小国町	小国町	41.3.31
〃 南小国町	南小国村	41.12.20
〃 産山村	産山村	43.12.28
〃 高森町	草部村	42.12.15
〃 西原村	河原村	44.12.27
〃 南阿蘇村	久木野村	45.12.24
上益城郡 山都町	小峰村	41.3.31
〃 山都町	白糸村	43.12.28
〃 甲佐町	宮内村	47.2.3
八代市	柿迫村	44.12.27
〃	栗木村	〃
〃	仁田尾村	〃
〃	葉木村	〃
〃	縦木村	〃
〃	椎原村	〃
〃	久連子村	〃
〃	下岳村	〃
〃	河俣村	47.2.3
〃	下松来麻村	45.12.24
〃	百濟来村	〃
水俣市	久木野村	47.2.3
芦北郡 芦北町	大野村	43.12.28
〃 〃	吉尾村	〃

市町村名	旧市町村名	指定年月日
球磨郡 水上村	水上村	昭和 44 . 12 . 27
〃 五木村	五木村	43 . 12 . 28
〃 山江村	山江村	44 . 12 . 27
〃 球磨村	一勝地村	41 . 12 . 20
〃 〃	渡村	〃
〃 〃	神瀬村	〃
〃 あさぎり町	上村	45 . 12 . 24
〃 多良木町	久米村	44 . 12 . 27
〃 相良村	四浦村	45 . 12 . 24
天草市	栢宇土村	55 . 4 . 1
〃	二浦村	〃
〃	福連木村	〃
〃	下田村	〃
上天草市	教良木河内村	〃

17-2 過疎公示地域の推移

市町村名		S45～S54 過疎地域対策 緊急措置法	S55～H元 過疎地域振興 特別措置法	H2～H11 過疎地域活性化 特別措置法	H12～H21 過疎地域自立促進 特別措置法	H22～H32 過疎地域自立促進 特別措置法
熊本市	熊本市					
	城南町					
	富合町					
	植木町					
八代市	八代市					
	坂本村	○	○	○	○	△（旧坂本村、東陽村、泉村の区域）
	千丁町					
	鏡町				○	
	東陽村	○	○	○	○	
泉村	○	○	○	○		
人吉市						
荒尾市						
水俣市			○		○	○
玉名市	玉名市					
	岱明町					
	横島町	○				
	天水町					
山鹿市	山鹿市					
	鹿北町	○	○	○	○	△
	菊鹿町	○	○	○	○	
	鹿本町	○	○	○	○	
鹿央町	○	○	○	○		
菊池市	菊池市					
	七城町		○	○		
	旭志村	○	○			
宇土市						
上天草市	大矢野町	○	○	○	○	○
	松島町	○				
	姫戸町	○	○	○	○	
	龍ヶ岳町	○		○	○	
宇城市	三角町		○	○	○	△ (旧三角町の区域)
	不知火町					
	松橋町					
	小川町	○				
阿蘇市	豊野町	○	○	○		△ (旧波野村の区域)
	一の宮町					
	阿蘇町					
合志市	波野村	○	○	○	○	
	合志町					
天草市	西合志町					
	本渡市					
	牛深市	○	○	○	○	○
	有明町	○	○	○	○	
	栖本町	○	○	○	○	
	倉岳町	○	○	○	○	
	御所浦町	○	○	○	○	
	新和町	○	○	○	○	
	五和町	○	○	○	○	
	河浦町	○	○	○	○	
天草町	○	○	○	○		
中央町	○	○	○	○		
砥用町	○	○	○	○		
美里町						
玉東町						

市町村名	S45～S54 過疎地域対策 緊急措置法	S55～H元 過疎地域振興 特別措置法	H2～H11 過疎地域活性化 特別措置法	H12～H21 過疎地域自立促進 特別措置法	H22～H32 過疎地域自立促進 特別措置法
南 関 町	○	○	○	○	○
長 洲 町					
和 水 町	○	○	○	○	○
菊 水 町	○	○	○	○	
三 加 和 町					
大 津 町					
菊 陽 町					
南 小 国 町	○	○	○	○	○
小 国 町	○	○	○	○	○
産 山 村	○	○	○	○	○
高 森 町	○	○	○	○	○
西 原 村	○	○	○		
南阿蘇村	○	○	○	○	△
白 水 村	○	○	○	○	
久 木 野 村	○	○	○	○	
長 陽 村					
御 船 町	○	○			
嘉 島 町					
益 城 町					
甲 佐 町	○	○	○	○	○
山都町	○	○	○	○	○
矢 部 町	○	○	○	○	
清 和 村	○	○	○	○	
蘇 陽 町	○	○	○	○	
氷 川 町					
芦北町	○	○	○	○	○
田 浦 町					
芦 北 町	○	○	○	○	
津 奈 木 町	○	○	○	○	○
錦 町	○	○			
多 良 木 町	○	○	○	○	○
湯 前 町	○	○	○	○	○
水 上 村	○	○	○	○	○
相 良 村	○	○	○	○	○
五 木 村	○	○	○	○	○
山 江 村	○	○	○	○	○
球 磨 村	○	○	○	○	○
あさぎり町		○	○	○	○
上 村					
免 田 町					
岡 原 村			○	○	
須 恵 村	○	○	○	○	
深 田 村	○	○	○	○	
苓 北 町	○	○	○		
団 体 数	55	54	54	27(2)	27(5)

※△は市町村の一部の区域が過疎地域とみなされる市町村

※団体数には、市町村の一部の区域が過疎地域とみなされる市町村の数も合算されており、（ ）には当該市町村数を内数で記載している。

17-3 離島振興地域

市町村名	島名	指定年月日
天草市	横島	S28.10.26
	横浦島	〃
	牧島	〃
	御所浦島	〃
上天草市	湯島	〃
	中島	〃

17-4 半島振興対策実施地域

地域	市町村名	指定年月日
宇土天草地域	天草市のうち 旧本渡市	S61.3.31
	〃 旧牛深市	〃
	〃 旧有明町	〃
	〃 旧栖本町	〃
	〃 旧倉岳町	〃
	〃 旧新和町	〃
	〃 旧五和町	〃
	〃 旧河浦町	〃
	〃 旧天草町	〃
	宇土市	〃
	上天草市のうち 旧大矢野町	〃
	〃 旧松島町	〃
	〃 旧姫戸町	〃
	〃 旧龍ヶ岳町	〃
	宇城市のうち 旧三角町	〃
	〃 旧不知火町	〃
	荅北町	〃

発 行 者:熊本県

所 属:農林水産政策課

発行年度:令和 2 年度(2020 年度)