

# 熊本県林業統計要覧

(平成 29 年度 (2017 年度) 版)



令和元年 (2019 年) 6 月

熊本県農林水産部



## 利 用 さ れ る 方 々 へ

- 1 この統計は、平成 29 年度（2017 年度）の事業実績と平成 30 年（2018 年）3 月 31 日現在の現況を収録表示することを原則としています。
- 2 本資料の大部分は、林務関係各課及び自然保護課の資料によっておりますが、一部、九州森林管理局、（社）熊本県林業公社等からの資料等を使用しています。
- 3 数字の単位未満は、四捨五入することを原則としていますので、総数が一致しない場合があります。
- 4 本書中に使用した記号の用法は次のとおりです。
  - 〔－〕 概要事実のないものまたは皆無のもの
  - 〔0〕 単位に満たないもの
- 5 この統計資料についての問い合わせは以下へご連絡下さい。

熊本県農林水産部農林水産政策課  
電話 096-333-2364

# 目 次

<b>1 県の概況</b>	<b>1</b>
1-1 熊本県の概況	2
1-2 市町村別総生産	6
1-3 生産林業所得・林業産出額	8
<b>2 森林資源</b>	<b>9</b>
2-1 森林の現況	10
2-2 所有形態別面積一覧表	12
2-3 民有林林種・樹種別面積・蓄積表	20
2-4 国有林市町村別面積・蓄積表	28
2-5 民有林林種・樹種別齢級構成	32
<b>3 治山・保安林・自然公園</b>	<b>37</b>
3-1 概 要	38
3-2 治山事業実績表	40
3-3 保安林面積現況表	50
3-4 流域別保安林面積現況表	58
3-5 自然公園現況表	60
3-6 林地開発許可の現況	64
<b>4 造林・種苗</b>	<b>69</b>
4-1 概 要	70
4-2 民有林市町村別造林種別造林実績表	72
4-3 民有林市町村別樹種別造林実績表	76
4-4 民有林除間伐実績表	78
4-5 県営種子採取実績表	80
4-6 苗木生産実績表	81
<b>5 森林保護・保険</b>	<b>83</b>
5-1 市町村別森林害虫等駆除実績表	84
5-2 森林保険契約高と損害てん補実績	86
<b>6 林道・作業道</b>	<b>89</b>
6-1 概 要	91
6-2 幅員別林道現況表	92
6-3 林道事業実績表	96
6-4 作業道実績表	104
<b>7 林産物・木材関連工業</b>	<b>109</b>
7-1 概 要	111
7-2 木材価格の推移	120
7-3 素材の状況等	122
7-4 製材品の状況等	129
7-5 港別の木材輸出状況等（丸太、製材）	136
7-6 木造住宅の建設状況等	140

<b>8 特用林産物・樹芸林業</b>	145
8-1 概 要	146
8-2 特用林産物の生産状況	148
8-3 樹芸緑化木生産状況	150
<b>9 入会林野整備</b>	153
9-1 概 要	154
9-2 入会林野整備状況表	155
<b>10 林業金融</b>	157
10-1 日本政策金融公庫資金（林業関係）貸付実績	158
10-2 農林漁業信用基金（林業部門）出資・債務保証一覧	160
10-3 林業・木材産業改善資金市町村別貸付状況	161
10-4 木材産業等高度化推進資金貸付実績	162
<b>11 森林組合</b>	165
11-1 森林組合現況一覧	166
11-2 森林組合別雇用労働者の状況	166
<b>12 林業労働</b>	169
12-1 概 要	171
12-2 国勢調査による林業就業者数、新規就業者数	172
12-3 認定事業体数	178
12-4 林業労働災害発生状況の推移	179
<b>13 林業普及</b>	181
13-1 概 要	183
13-2 林業研究グループ一覧表	184
13-3 指導林家等の人数	185
<b>14 林業機械</b>	187
14-1 概 要	188
14-2 主要林業機械保有台数	188
<b>15 県有林</b>	191
15-1 概 要	193
15-2 県有林現況表	194
15-3 県有林造林実績一覧表	198
15-4 県有林材処分実績表	202
15-5 純県分収別立木素材別処分内訳	204
<b>16 林業公社</b>	207
16-1 市町村別公社分収林契約実績表	208
16-2 市町村別・樹種別公社造林実績表	210
<b>17 その他</b>	213
17-1 振興山村一覧	214
17-2 過疎公示地域の推移	216
17-3 離島振興地域	218
17-4 半島振興対策実施地域	218



# 1 県 の 概 況

## 1-1 熊本県の概況

区分 市町村	世帯数 (世帯)	人口(人)			人口密度 (人/km <sup>2</sup> )	農家数 (戸)	林業 経営体数 (戸)	土地面積 (ha)
		男	女	計				
出典		※1			—	※2		※3
県計	712,872	833,085	932,433	1,765,518	238.3	58,414	2,754	740,935
熊本市	320,730	348,820	391,038	739,858	1,895.5	6,649	42	39,032
熊本管内計	320,730	348,820	391,038	739,858	1,895.5	6,649	42	39,032
宇土市	13,425	17,398	19,154	36,552	492.0	1,177	14	7,430
宇城市	21,633	27,773	30,845	58,618	310.8	2,697	9	18,861
美里町	3,573	4,590	5,246	9,836	68.3	1,170	53	14,400
宇城管内計	38,631	49,761	55,245	105,006	258.1	5,044	76	40,691
荒尾市	20,856	24,473	27,951	52,424	913.8	745	2	5,737
玉名市	24,984	31,155	34,875	66,030	432.7	3,527	6	15,260
玉東町	1,804	2,423	2,699	5,122	210.5	409	2	2,433
南関町	3,533	4,429	4,985	9,414	136.6	1,058	12	6,892
長洲町	6,231	7,631	7,929	15,560	800.8	380	—	1,943
和水町	3,519	4,592	5,204	9,796	99.2	1,241	58	9,878
玉名管内計	60,927	74,703	83,643	158,346	375.7	7,360	80	42,143
山鹿市	19,401	23,995	27,242	51,237	171.0	3,629	151	29,969
鹿本管内計	19,401	23,995	27,242	51,237	171.0	3,629	151	29,969
菊池市	17,265	22,614	24,872	47,486	171.5	2,885	164	27,685
合志市	21,640	29,000	31,280	60,280	1,133.3	699	1	5,319
大津町	13,130	16,719	17,144	33,863	341.7	652	28	9,910
菊陽町	16,527	20,417	21,401	41,818	1,116.3	482	1	3,746
菊池管内計	68,562	88,750	94,697	183,447	393.2	4,718	194	46,660
阿蘇市	10,154	12,297	13,919	26,216	69.7	1,742	156	37,630
南小国町	1,646	1,837	2,055	3,892	33.6	479	174	11,590
小国町	2,867	3,298	3,655	6,953	50.8	664	195	13,694
産山村	516	735	704	1,439	23.7	232	73	6,081
高森町	2,466	2,901	3,170	6,071	34.7	478	127	17,506
西原村	2,273	3,182	3,331	6,513	84.3	501	47	7,722
南阿蘇村	4,448	5,260	5,483	10,743	78.2	1,132	35	13,732
阿蘇管内計	24,370	29,510	32,317	61,827	57.3	5,228	807	107,955
御船町	6,233	7,917	8,804	16,721	168.8	934	23	9,903
嘉島町	3,241	4,331	4,729	9,060	544.1	454	1	1,665
益城町	11,151	15,437	16,859	32,296	491.7	927	7	6,568
甲佐町	3,709	4,883	5,530	10,413	179.8	930	20	5,793
山都町	5,490	6,835	7,564	14,399	26.4	2,374	388	54,467
上益城管内計	29,824	39,403	43,486	82,889	105.7	5,619	439	78,396
八代市	49,002	58,587	67,379	125,966	184.9	4,185	114	68,136
氷川町	3,890	5,389	6,234	11,623	348.4	765	4	3,336
八代管内計	52,892	63,976	73,613	137,589	192.5	4,950	118	71,472



耕地地面積 (ha)			林野面積 (ha)			その他 (ha)	比率 (%)	
計	田	畑	計	国有林	民有林		耕地	林野
※4			※5			※6	—	
111,800	68,600	43,200	460,738	63,354	397,384	168,397	15	62
11,530	8,180	3,350	6,250	1,643	4,608	21,252	30	16
11,530	8,180	3,350	6,250	1,643	4,608	21,252	30	16
1,871	1,340	531	2,853	426	2,427	2,706	25	38
5,650	3,250	2,400	5,974	338	5,636	7,237	30	32
1,214	823	391	10,443	1,937	8,505	2,743	8	73
8,735	5,413	3,322	19,270	2,701	16,569	12,686	21	47
1,443	684	759	911		911	3,383	25	16
6,400	4,640	1,760	2,581	92	2,490	6,279	42	17
769	195	574	762	70	692	902	32	31
1,464	832	632	3,384		3,384	2,045	21	49
676	565	111	34		34	1,234	35	2
1,961	977	984	5,160		5,160	2,757	20	52
12,713	7,893	4,820	12,831	162	12,670	16,599	30	30
6,970	4,310	2,660	15,481	1,990	13,491	7,518	23	52
6,970	4,310	2,660	15,481	1,990	13,491	7,518	23	52
5,940	3,780	2,160	15,177	2,569	12,608	6,568	21	55
2,192	932	1,260	602		602	2,525	41	11
2,182	842	1,340	4,581	307	4,274	3,147	22	46
1,438	786	652	341		341	1,967	38	9
11,752	6,340	5,412	20,701	2,876	17,825	14,207	25	44
9,190	4,510	4,680	21,145	1,440	19,705	7,295	24	56
1,048	467	581	9,279	296	8,983	1,263	9	80
1,570	678	892	10,648	394	10,255	1,476	11	78
937	300	637	4,220		4,220	924	15	69
2,431	361	2,070	13,344	821	12,523	1,731	14	76
1,106	250	856	4,634	625	4,009	1,982	14	60
3,150	2,020	1,130	7,417	610	6,807	3,165	23	54
19,432	8,586	10,846	70,687	4,186	66,501	17,836	18	65
1,411	975	436	5,569	411	5,158	2,923	14	56
813	718	95	—		—	852	49	—
2,270	1,180	1,090	1,976	164	1,812	2,322	35	30
1,149	730	419	2,545		2,545	2,099	20	44
5,100	2,780	2,320	39,171	10,556	28,616	10,196	9	72
10,743	6,383	4,360	49,261	11,131	38,131	18,392	14	63
7,384	6,730	654	50,059	9,868	40,191	10,693	11	73
1,611	1,400	211	339	82	257	1,386	48	10
8,995	8,130	865	50,398	9,950	40,448	12,079	13	71

区分 市町村	世帯数 (世帯)	人口(人)			人口密度 (人/km <sup>2</sup> )	農家数 (戸)	林業 経営体数 (戸)	土地面積 (ha)
		男	女	計				
出典	※1				—	※2		※3
水俣市	10,438	11,382	13,259	24,641	150.9	902	80	16,329
芦北町	6,420	7,919	9,066	16,985	72.6	1,626	132	23,398
津奈木町	1,717	2,082	2,416	4,498	131.9	389	38	3,409
芦北管内計	18,575	21,383	24,741	46,124	106.9	2,917	250	43,136
人吉市	13,786	15,222	17,793	33,015	156.8	1,111	53	21,055
錦町	3,631	4,988	5,517	10,505	123.5	847	6	8,504
多良木町	3,504	4,385	5,000	9,385	56.6	1,011	54	16,586
湯前町	1,476	1,787	2,059	3,846	79.5	364	24	4,837
水上村	810	1,015	1,152	2,167	11.3	284	32	19,096
相良村	1,504	2,027	2,283	4,310	45.6	523	17	9,454
五木村	454	474	520	994	3.9	86	40	25,292
山江村	1,143	1,544	1,782	3,326	27.4	379	22	12,119
球磨村	1,343	1,672	1,876	3,548	17.1	461	85	20,758
あさぎり町	5,293	7,031	8,134	15,165	95.0	1,144	18	15,956
球磨管内計	32,944	40,145	46,116	86,261	56.1	6,210	351	153,657
上天草市	10,226	12,079	13,776	25,855	203.7	894	4	12,691
天草市	32,920	37,031	42,621	79,652	116.5	4,730	209	68,378
苓北町	2,870	3,529	3,898	7,427	109.9	466	33	6,757
天草管内計	46,016	52,639	60,295	112,934	128.6	6,090	246	87,826
全県合計	712,872	833,085	932,433	1,765,518	238.3	58,414	2,754	740,935

※1 熊本県推計人口調査結果報告(H29.10.1現在)

※2 2015年世界農林業センサス

※3 国勢調査(平成27年)

※4 平成28～29年 第64次熊本農林水産統計年報 耕地面積

数値は四捨五入しており、市町村値が都道府県合計と一致しないことがある。

※5 熊本県民有林資源調査書(平成30年4月)及び九州森林管理局資料

※6 土地面積から耕地面積(田及び畑の合計)及び林野面積を差し引いた数値

耕地地面積 (ha)			林野面積 (ha)			その他 (ha)	比率 (%)	
計	田	畑	計	国有林	民有林		耕地	林野
※ 4			※ 5			※ 6	—	
960	374	586	12,134	1,755	10,378	3,235	6	74
1,577	849	728	18,342	2,581	15,760	3,479	7	78
306	125	181	2,181	16	2,165	922	9	64
2,843	1,348	1,495	32,656	4,353	28,304	7,637	7	76
1,536	971	565	15,946	5,862	10,084	3,573	7	76
1,714	1,350	364	4,845	1,773	3,072	1,945	20	57
1,711	1,410	301	13,235	2,230	11,004	1,640	10	80
596	527	69	3,586	2,187	1,399	655	12	74
401	255	146	17,541	1,999	15,542	1,154	2	92
800	454	346	6,984	1,349	5,635	1,670	8	74
95	25	70	23,849	2,552	21,297	1,348	0	94
481	223	258	10,511	1,185	9,326	1,127	4	87
654	236	418	18,179	1,682	16,497	1,925	3	88
2,973	2,550	423	10,539	2,383	8,156	2,444	19	66
10,961	8,001	2,960	125,216	23,202	102,013	17,480	7	81
1,221	613	608	7,614	254	7,360	3,856	10	60
5,270	3,140	2,130	46,213	892	45,321	16,895	8	68
655	299	356	4,157	14	4,143	1,945	10	62
7,146	4,052	3,094	57,985	1,160	56,824	22,695	8	66
111,800	68,600	43,200	460,738	63,354	397,384	168,397	15	62

1-2 市町村別総生産

単位：千円

区 分 市町村	市町村別総生産額					市町村民所得
		農業	林業	水産業	その他	
県 計	5,579,387,704	166,488,354	14,493,438	17,228,195	5,381,177,716	4,354,199,184
熊 本 市	2,496,823,022	25,639,363	368,948	2,420,850	2,468,393,861	2,040,011,971
熊本管内計	2,496,823,022	25,639,363	368,948	2,420,850	2,468,393,861	2,040,011,971
宇 土 市	104,472,126	2,374,211	82,514	732,658	101,282,742	82,597,239
宇 城 市	164,898,272	9,854,847	191,549	50,293	154,801,584	127,267,482
美 里 町	16,783,491	935,598	298,737	※1	15,549,156	17,943,091
宇城管内計	286,153,889	13,164,656	572,800	782,951	271,633,482	227,807,813
荒 尾 市	92,366,334	1,509,898	32,272	129,472	90,694,693	107,412,703
玉 名 市	162,918,627	16,590,459	136,412	765,443	145,426,313	149,714,351
玉 東 町	10,297,796	1,151,548	24,400		9,121,848	10,692,737
南 関 町	44,003,935	1,267,106	226,423		42,510,406	22,211,630
長 洲 町	69,718,122	1,149,297	1,162	135,724	68,431,939	38,013,265
和 水 町	26,260,200	2,839,017	316,679	※1	23,104,503	21,758,726
玉名管内計	405,565,014	24,507,325	737,348	1,030,639	379,289,703	349,803,413
山 鹿 市	129,614,184	7,149,515	758,505	235,314	121,470,850	106,821,103
鹿本管内計	129,614,184	7,149,515	758,505	235,314	121,470,850	106,821,103
菊 池 市	166,448,644	12,767,089	604,599	88,574	152,988,383	110,996,890
合 志 市	223,662,367	3,732,695	20,046		219,909,627	159,062,770
大 津 町	147,268,620	3,105,738	144,442		144,018,440	92,602,857
菊 陽 町	213,317,475	1,845,152	12,804		211,459,519	119,118,384
菊池管内計	750,697,107	21,450,674	781,890	88,574	728,375,968	481,780,901
阿 蘇 市	90,822,985	7,719,278	625,710	※1	82,477,998	57,338,708
南小国町	10,805,488	976,050	297,652		9,531,786	8,851,308
小 国 町	17,107,243	1,032,014	401,161		15,674,068	13,385,518
産 山 村	5,275,680	1,300,864	144,708		3,830,108	2,879,546
高 森 町	14,876,726	982,138	394,145	38,897	13,461,546	12,459,017
西 原 村	28,050,589	1,226,581	153,147		26,670,861	16,681,158
南阿蘇村	29,400,257	1,871,525	220,101		27,308,631	22,182,097
阿蘇管内計	196,338,969	15,108,450	2,236,625	38,897	178,954,997	133,777,353
御 船 町	40,327,212	1,393,659	210,276		38,723,277	33,505,650
嘉 島 町	51,686,094	750,412	11	55,184	50,880,487	25,406,417
益 城 町	114,635,876	2,633,346	67,947		111,934,584	75,440,602
甲 佐 町	24,637,810	1,636,536	97,483	329,721	22,574,070	20,562,762
山 都 町	33,919,185	4,472,869	1,208,145	2,135	28,236,036	26,249,861
上益城管内計	265,206,177	10,886,822	1,583,862	387,040	252,348,454	181,165,293
八 代 市	371,074,008	24,236,684	1,305,814	153,654	345,377,856	290,228,591
氷 川 町	19,178,896	3,393,386	10,305	2,544	15,772,662	24,198,914
八代管内計	390,252,904	27,630,070	1,316,119	156,198	361,150,517	314,427,505
水 俣 市	77,348,228	964,806	332,414	12,545	76,038,463	51,361,199
芦 北 町	39,426,413	1,639,169	509,613	128,061	37,149,571	32,869,579
津 奈 木 町	8,875,863	357,400	68,385	165,700	8,284,378	7,746,366
芦北管内計	125,650,504	2,961,375	910,412	306,306	121,472,411	91,977,144

単位：千円

区 分 市町村	市町村別総生産額				市町村所得	
	農業	林業	水産業	その他		
人吉市	102,900,927	1,513,072	367,694	53,493	100,966,668	75,087,200
錦町	28,010,381	2,329,197	108,658	5,062	25,567,464	23,355,149
多良木町	21,687,495	1,991,638	376,028	5,053	19,314,775	22,505,439
湯前町	7,002,947	596,377	49,686	4,645	6,352,239	6,830,863
水上村	6,051,793	186,639	491,336	6,037	5,367,781	3,695,013
相良村	9,472,492	1,118,019	200,897	44,382	8,109,194	8,262,667
五木村	5,883,971	18,731	692,495	12,437	5,160,308	2,731,156
山江村	7,756,603	164,491	303,494	4,478	7,284,140	8,500,593
球磨村	6,953,583	200,347	544,826	113,005	6,095,405	5,846,368
あさぎり町	37,719,072	3,832,664	334,287	14,372	33,537,749	31,848,335
球磨管内計	233,439,264	11,951,175	3,469,401	262,964	217,755,724	188,662,782
上天草市	64,558,603	1,257,914	225,620	4,022,505	59,052,563	55,604,581
天草市	184,352,470	3,981,143	1,403,232	7,385,448	171,582,647	162,230,128
苓北町	50,735,596	799,872	128,676	110,509	49,696,539	20,129,198
天草管内計	299,646,669	6,038,929	1,757,529	11,518,462	280,331,749	237,963,906
全県合計	5,579,387,704	166,488,354	14,493,438	17,228,195	5,381,177,716	4,354,199,184

資料：平成27年度市町村民所得推計報告書

注)表中、※1の表示がある場合は、「水産業」計数が秘匿値となるため、「林業」に合算して計上している。  
各市町村の「市町村別総生産額」を合計したものであり、県合計額は公表額と一致しない。

### 1-3 生産林業所得・林業産出額

(単位：千万円)

年次	生産林業所得	林業産出額 (林業粗生産額)
昭和50	2,594	3,173
51	2,578	3,215
52	2,528	3,261
53	2,493	3,224
54	2,863	3,624
55	2,826	3,594
56	2,410	3,118
57	2,250	2,913
58	2,024	2,656
59	1,919	2,522
60	1,820	2,394
61	1,857	2,444
62	2,239	2,894
63	2,214	2,868
平成元	2,210	2,855
2	2,347	3,027
3	2,222	2,870
4	1,647	2,422
5	1,712	2,507
6	1,735	2,544
7	1,636	2,396
8	1,686	2,459
9	1,553	2,273
10	1,169	1,732
11	1,278	1,895
12	1,107	1,656
13	1,011	1,516
14	880	1,329
15	964	1,447
16	899	1,378
17	847	1,315
18	943	1,453
19	1,004	1,546
20	909	1,406
21	786	1,220
22	863	1,347
23	912	1,437
24	861	1,364
25	1,012	1,589
26	1,138	1,654
27	-	1,541
28	-	1,517
29	-	1,521

資料：農林水産省「生産林業所得統計報告書」

(注1) 平成13年次より、統計項目が「林業粗生産額」から「林業産出額」に変更されている。

(注2) 平成27年次から、都道府県別の生産林業所得は公表されていない。

## 2 森林資源

## 2-1 森林の現況

①平成30年4月現在の森林の総面積は、460,949haであり、民有林397,384ha（86%）、国有林63,565ha（14%）、土地利用面積に対する森林面積の割合は62%を占めてる。

②民有林の所有形態は、公有林51,934ha（13%）、私有林345,450ha（87%）となっている。

③民有林の林種区分は面積で見ると、人工林241,430ha（61%）、天然林125,655ha（32%）となっている。

④①でいう国有林面積には、林野庁以外の省庁所管の森林面積を含むが、その内訳は以下のとおり。

単位：ha

管轄省庁	市町村	森林面積			備考
		人工林	天然林	合計	
防衛省	山都町	78.00	107.00	185.00	
	合志市	7.00	19.00	26.00	
合計		85.00	126.00	211.00	

森林面積	460,949
国有林	63,565
県有林	10,989
市町村有林	40,944
私有林	345,450

熊本県の所有形態別森林面積

森林面積：460,949ha

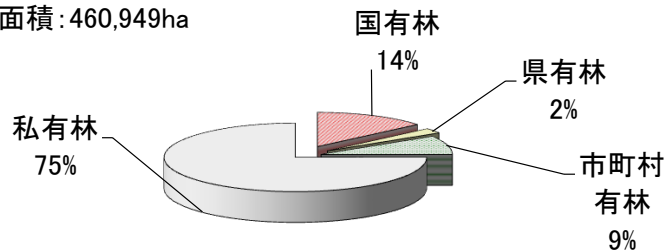

国有林人工林	38,079
国有林天然林	23,010
国有林その他	2,476
民有林人工林	241,430
民有林天然林	125,655
民有林その他	30,299
合計	460,949

人工林・天然林の割合

人工林面積：280千ha、天然林面積：149千ha、その他：33千ha

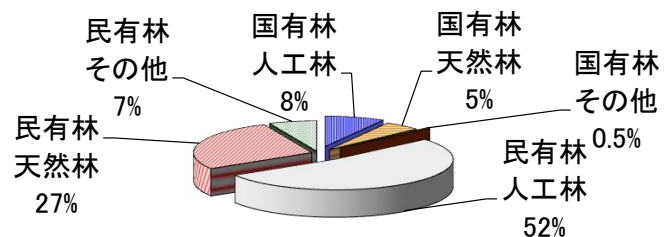



スギ	137,907
ヒノキ	90,998
マツ	6,115
クヌギ	15,817
広葉樹等	116,248
竹林	10,115
未立木地等	20,184
合計	397,384

民有林の樹種別面積  
民有林(国有林以外)の面積:397,384ha

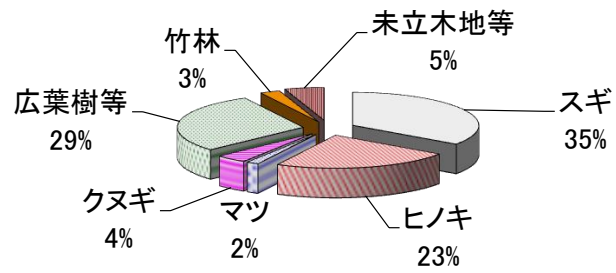

## 2-2 所有形態別面積一覽表

区 分	総 数	国 有 林			総数	公 総数
		総数	林野庁所管	他省庁所管		
市町村						
平成25年度	462,150.13	63,672.92	63,461.92	211.00	398,477.21	51,764.93
平成26年度	461,847.74	63,670.83	63,459.83	211.00	398,176.91	52,065.45
平成27年度	461,857.73	63,670.05	63,459.05	211.00	398,187.68	51,764.79
平成28年度	461,761.84	63,670.05	63,459.05	211.00	398,091.79	52,056.84
平成29年度	460,948.75	63,565.19	63,354.19	211.00	397,383.56	51,933.62
熊本市	6,250.21	1,642.67	1,642.67		4,607.54	112.41
熊本管内計	6,250.21	1,642.67	1,642.67		4,607.54	112.41
宇土市	2,853.17	425.90	425.90		2,427.27	2.73
宇城市	5,974.16	337.67	337.67		5,636.49	189.38
美里町	10,442.85	1,937.37	1,937.37		8,505.48	416.35
宇城管内計	19,270.18	2,700.94	2,700.94		16,569.24	608.46
荒尾市	911.36				911.36	80.80
玉名市	2,581.26	91.58	91.58		2,489.68	258.18
玉東町	762.28	70.02	70.02		692.26	63.92
南関町	3,383.50				3,383.50	55.84
長洲町	33.50				33.50	
和水町	5,159.54				5,159.54	106.32
玉名管内計	12,831.44	161.60	161.60		12,669.84	565.06
山鹿市	15,481.45	1,990.45	1,990.45		13,491.00	1,204.84
鹿本管内計	15,481.45	1,990.45	1,990.45		13,491.00	1,204.84
菊池市	15,176.69	2,568.50	2,568.50		12,608.19	1,284.23
合志市	627.95	26.00		26.00	601.95	13.26
大津町	4,581.38	307.47	307.47		4,273.91	1,398.39
菊陽町	341.30				341.30	
菊池管内計	20,727.32	2,901.97	2,875.97	26.00	17,825.35	2,695.88
阿蘇市	21,144.98	1,439.65	1,439.65		19,705.33	5,559.08
南小国町	9,278.73	295.63	295.63		8,983.10	3,042.94
小国町	10,648.32	393.63	393.63		10,254.69	464.62
産山村	4,220.27				4,220.27	1,192.74
高森町	13,343.91	821.34	821.34		12,522.57	832.36
西原村	4,633.80	625.28	625.28		4,008.52	1,287.22
南阿蘇村	7,417.05	610.12	610.12		6,806.93	1,971.88
阿蘇管内計	70,687.06	4,185.65	4,185.65		66,501.41	14,350.84
御船町	5,568.98	411.29	411.29		5,157.69	139.14
嘉島町	-				-	
益城町	1,975.57	163.81	163.81		1,811.76	138.47
甲佐町	2,545.47				2,545.47	53.04
山都町	39,356.30	10,740.61	10,555.61	185.00	28,615.69	2,005.37
上益城管内計	49,446.32	11,315.71	11,130.71	185.00	38,130.61	2,336.02
八代市	50,059.29	9,868.27	9,868.27		40,191.02	1,809.74
氷川町	338.89	82.22	82.22		256.67	10.95
八代管内計	50,398.18	9,950.49	9,950.49		40,447.69	1,820.69

単位：h a

有 林		民 有 林					
県有林	市町村有林	私有林					
		総数	個人有	集落有	共有	組合有	団体有
11,434.09	40,330.84	346,712.28	250,076.78	8,617.16	34,814.22	5,943.37	975.18
11,396.31	40,669.14	346,111.46	248,881.69	8,388.37	34,339.89	5,773.64	997.07
11,029.10	40,735.69	346,422.89	248,233.08	8,120.74	34,428.95	5,784.92	1,066.21
10,893.34	41,163.50	346,034.95	247,352.35	7,187.83	35,452.20	5,740.67	1,174.72
10,989.19	40,944.43	345,449.94	245,197.37	6,944.86	38,536.79	5,787.83	1,141.47
27.63	84.78	4,495.13	3,680.32	137.95	352.51	1.31	25.76
27.63	84.78	4,495.13	3,680.32	137.95	352.51	1.31	25.76
	2.73	2,424.54	2,225.83	47.92	60.88		
59.54	129.84	5,447.11	4,648.05	45.15	334.10	5.05	21.65
136.45	279.90	8,089.13	6,569.21	15.91	974.12	5.39	1.66
195.99	412.47	15,960.78	13,443.09	108.98	1,369.10	10.44	23.31
	80.80	830.56	745.83	4.37	45.63	11.19	
2.05	256.13	2,231.50	1,816.77	9.30	176.91	1.50	1.13
20.36	43.56	628.34	591.55	23.44	0.31		
13.44	42.40	3,327.66	2,839.44	0.76	191.89	0.94	31.32
		33.50	20.54		12.96		
13.52	92.80	5,053.22	4,521.95	4.16	291.50	4.02	19.34
49.37	515.69	12,104.78	10,536.08	42.03	719.20	17.65	51.79
103.45	1,101.39	12,286.16	9,468.54	261.70	1,569.14	10.55	133.06
103.45	1,101.39	12,286.16	9,468.54	261.70	1,569.14	10.55	133.06
255.16	1,029.07	11,323.96	9,329.32	327.54	744.55	87.34	18.37
	13.26	588.69	453.70	1.69	119.98	10.27	
326.15	1,072.24	2,875.52	1,803.62	4.53	138.48	312.21	18.58
		341.30	303.17	1.03	10.64		0.58
581.31	2,114.57	15,129.47	11,889.81	334.79	1,013.65	409.82	37.53
639.94	4,919.14	14,146.25	8,711.06	697.40	2,499.83	1,138.20	4.93
132.49	2,910.45	5,940.16	3,808.87	15.58	1,364.31	648.68	7.18
	464.62	9,790.07	7,314.58	974.31	1,052.44	84.76	194.97
26.05	1,166.69	3,027.53	2,394.19	103.43	319.20	124.39	0.77
364.55	467.81	11,690.21	9,545.18	192.30	609.86	192.00	5.24
111.74	1,175.48	2,721.30	1,360.63	580.75	12.95	25.52	22.79
665.01	1,306.87	4,835.05	1,849.46	25.97	668.38	1,082.10	36.38
1,939.78	12,411.06	52,150.57	34,983.97	2,589.74	6,526.97	3,295.65	272.26
	139.14	5,018.55	4,658.50	8.05	132.45	6.27	0.25
1.55	136.92	1,673.29	1,391.62	11.66	22.13		
2.74	50.30	2,492.43	2,154.42	1.17	236.68	1.55	0.06
531.29	1,474.08	26,610.32	21,409.00	2,315.16	1,548.85	199.59	59.57
535.58	1,800.44	35,794.59	29,613.54	2,336.04	1,940.11	207.41	59.88
1,151.06	658.68	38,381.28	28,653.74	414.31	3,692.21	11.98	11.92
	10.95	245.72	233.29	1.37	10.28		
1,151.06	669.63	38,627.00	28,887.03	415.68	3,702.49	11.98	11.92

単位：h a

区 分				
	会社有	公社有	旧公団有 <sup>※</sup>	その他
市町村				
平成25年度	20,958.28	9,022.92	14,342.57	1,961.80
平成26年度	22,275.63	9,005.66	14,253.01	2,196.50
平成27年度	23,043.51	8,979.78	14,250.91	2,514.79
平成28年度	23,369.66	8,977.21	14,340.60	2,439.71
平成29年度	22,179.74	8,959.10	14,391.35	2,311.43
熊本市	119.67			177.61
熊本管内計	119.67	-	-	177.61
宇土市	27.18	61.13		1.60
宇城市	292.11	83.38		17.62
美里町	337.56	21.58	114.90	48.80
宇城管内計	656.85	166.09	114.90	68.02
荒尾市	14.08			9.46
玉名市	153.97			71.92
玉東町	12.81			0.23
南関町	244.88			18.43
長洲町				
和水町	188.61			23.64
玉名管内計	614.35	-	-	123.68
山鹿市	478.54	209.26	112.24	43.13
鹿本管内計	478.54	209.26	112.24	43.13
菊池市	760.20	17.66	15.26	23.72
合志市	1.19			1.86
大津町	408.08	36.82	99.50	53.70
菊陽町	24.45			1.43
菊池管内計	1,193.92	54.48	114.76	80.71
阿蘇市	480.38		571.02	43.43
南小国町	44.53		34.45	16.56
小国町	62.40		39.48	67.13
産山村	37.35		4.15	44.05
高森町	366.28	330.20	363.91	85.24
西原村	211.47	33.09	458.42	15.68
南阿蘇村	238.70		863.69	70.37
阿蘇管内計	1,441.11	363.29	2,335.12	342.46
御船町	109.43	99.13		4.47
嘉島町				
益城町	80.74	66.67	97.13	3.34
甲佐町	85.94	7.74		4.87
山都町	350.62	77.10	588.03	62.40
上益城管内計	626.73	250.64	685.16	75.08
八代市	2,172.48	3,040.57	314.14	69.93
氷川町				0.78
八代管内計	2,172.48	3,040.57	314.14	70.71



区 分 市町村	総 数	国 有 林			総数	公 総数
		総数	林野庁所管	他省庁所管		
水 俣 市	12,133.73	1,755.27	1,755.27		10,378.46	702.31
芦 北 町	18,341.70	2,581.31	2,581.31		15,760.39	806.82
津 奈 木 町	2,180.89	16.23	16.23		2,164.66	357.25
芦北管内計	32,656.32	4,352.81	4,352.81		28,303.51	1,866.38
人 吉 市	15,946.47	5,862.38	5,862.38		10,084.09	2,301.65
錦 町	4,844.63	1,772.97	1,772.97		3,071.66	1,231.00
多良木町	13,234.78	2,230.40	2,230.40		11,004.38	1,997.68
湯 前 町	3,586.26	2,187.01	2,187.01		1,399.25	820.59
水 上 村	17,540.61	1,998.57	1,998.57		15,542.04	2,695.55
相 良 村	6,984.15	1,349.14	1,349.14		5,635.01	727.67
五 木 村	23,849.41	2,552.11	2,552.11		21,297.30	4,070.41
山 江 村	10,510.67	1,184.57	1,184.57		9,326.10	762.96
球 磨 村	18,179.27	1,682.27	1,682.27		16,497.00	1,500.41
あさぎり町	10,539.33	2,383.07	2,383.07		8,156.26	3,385.32
球磨管内計	125,215.58	23,202.49	23,202.49		102,013.09	19,493.24
上天草市	7,614.49	254.44	254.44		7,360.05	686.58
天 草 市	46,213.01	891.62	891.62		45,321.39	5,105.41
苓 北 町	4,157.19	14.35	14.35		4,142.84	1,087.81
天草管内計	57,984.69	1,160.41	1,160.41		56,824.28	6,879.80
全 県 合 計	460,948.75	63,565.19	63,354.19	211.00	397,383.56	51,933.62

平成30年4月現在 森林整備課

民 有 林							
有 林		私有林					
県有林	市町村有林	総数	個人有	集落有	共有	組合有	団体有
286.18	416.13	9,676.15	8,387.26	155.55	27.75	542.98	14.57
37.12	769.70	14,953.57	13,259.28	32.42	656.74	20.09	0.40
11.21	346.04	1,807.41	1,642.49		115.97	3.44	
334.51	1,531.87	26,437.13	23,289.03	187.97	800.46	566.51	14.97
477.96	1,823.69	7,782.44	4,232.78	37.10	2,129.98	31.93	10.27
1.63	1,229.37	1,840.66	636.34	0.30	213.42	2.04	0.58
2.07	1,995.61	9,006.70	3,849.26	5.72	701.77	140.27	6.05
	820.59	578.66	422.11	0.22	81.88	1.84	0.61
1,645.18	1,050.37	12,846.49	5,821.86	0.50	1,680.12	47.28	73.90
242.95	484.72	4,907.34	2,351.31	119.73	816.76	58.32	4.01
2,509.37	1,561.04	17,226.89	7,277.83	8.88	3,527.91	121.09	1.42
56.83	706.13	8,563.14	3,785.83	1.97	2,029.53	95.65	0.85
301.73	1,198.68	14,996.59	5,437.52	6.07	6,481.66	292.26	2.10
100.42	3,284.90	4,770.94	2,210.27		443.97	9.18	283.15
5,338.14	14,155.10	82,519.85	36,025.11	180.49	18,107.00	799.86	382.94
21.96	664.62	6,673.47	5,566.05	29.16	530.26	43.93	3.35
706.55	4,398.86	40,215.98	35,085.78	303.69	1,869.70	412.68	123.85
3.86	1,083.95	3,055.03	2,729.02	16.64	36.20	0.04	0.85
732.37	6,147.43	49,944.48	43,380.85	349.49	2,436.16	456.65	128.05
10,989.19	40,944.43	345,449.94	245,197.37	6,944.86	38,536.79	5,787.83	1,141.47

区 分				
	会社有	公社有	旧公団有※	その他
市町村				
水 俣 市	477.79	32.14	36.84	1.27
芦 北 町	550.82	265.16	130.90	37.76
津 奈 木 町	39.17			6.34
芦北管内計	1,067.78	297.30	167.74	45.37
人 吉 市	595.84	348.05	356.71	39.78
錦 町	902.62	74.71		10.65
多良木町	2,127.53	397.47	1,694.21	84.42
湯 前 町	29.76	16.75	21.62	3.87
水 上 村	2,531.46	251.21	1,896.02	544.14
相 良 村	692.83	331.90	511.11	21.37
五 木 村	2,214.36	638.94	3,435.26	1.20
山 江 村	961.27	264.89	1,420.55	2.60
球 磨 村	1,183.77	477.62	848.19	267.40
あさぎり町	1,467.57	66.52	282.75	7.53
球磨管内計	12,707.01	2,868.06	10,466.42	982.96
上天草市	324.69	129.23		46.80
天 草 市	738.13	1,376.63	80.87	224.65
苓 北 町	38.48	203.55		30.25
天草管内計	1,101.30	1,709.41	80.87	301.70
全 県 合 計	22,179.74	8,959.10	14,391.35	2,311.43

※国立研究開発法人 森林研究・整備機構 森林整備センター有林





2-3 民有林林種・樹種別面積・蓄積表

	総数		スギ		ヒノキ	
	面積	蓄積	面積	蓄積	面積	蓄積
平成25年度	398,477.21	119,703,606	138,157.53	64,363,452	91,714.94	32,063,817
平成26年度	398,176.91	120,819,270	137,913.69	64,827,327	91,641.43	32,652,724
平成27年度	398,187.68	121,891,796	137,956.78	65,277,652	91,609.88	33,185,859
平成28年度	398,091.79	123,075,540	138,061.98	65,814,283	91,408.68	33,719,873
平成29年度	397,383.56	123,800,154	137,907.13	66,228,577	90,997.67	34,109,077
熊本市	4,607.54	897,043	605.34	291,727	476.64	206,784
熊本管内計	4,607.54	897,043	605.34	291,727	476.64	206,784
宇土市	2,427.27	459,541	473.63	153,189	376.97	99,494
宇城市	5,636.49	1,426,483	1,341.06	670,296	841.47	307,485
美里町	8,505.48	3,381,380	4,978.40	2,661,258	1,200.94	435,514
宇城管内計	16,569.24	5,267,404	6,793.09	3,484,743	2,419.38	842,493
荒尾市	911.36	133,930	47.84	15,826	45.80	12,531
玉名市	2,489.68	483,200	383.87	172,877	108.09	40,277
玉東町	692.26	179,603	167.87	81,335	126.38	55,800
南関町	3,383.50	926,063	1,349.60	642,076	135.97	56,923
長洲町	33.50	5,220	0.39	191		
和水町	5,159.54	1,513,817	2,213.90	1,047,060	328.28	132,350
玉名管内計	12,669.84	3,241,833	4,163.47	1,959,365	744.52	297,881
山鹿市	13,491.00	4,613,283	5,977.81	2,839,982	2,939.80	1,215,250
鹿本管内計	13,491.00	4,613,283	5,977.81	2,839,982	2,939.80	1,215,250
菊池市	12,608.19	4,131,834	5,724.03	2,700,597	2,242.78	841,162
合志市	601.95	86,477	55.00	26,642	18.94	8,521
大津町	4,273.91	1,326,263	735.84	359,167	1,905.11	799,390
菊陽町	341.30	62,819	29.24	13,804	30.29	12,743
菊池管内計	17,825.35	5,607,393	6,544.11	3,100,210	4,197.12	1,661,816
阿蘇市	19,705.33	5,291,402	8,813.45	4,426,220	1,652.30	539,663
南小国町	8,983.10	3,795,419	4,925.73	3,409,251	283.73	88,277
小国町	10,254.69	4,829,770	6,668.86	4,308,458	673.41	154,824
産山村	4,220.27	1,331,988	1,821.35	1,007,249	275.89	91,625
高森町	12,522.57	4,192,684	6,965.26	3,399,675	1,008.58	275,516
西原村	4,008.52	1,160,603	868.72	412,406	1,721.13	645,067
南阿蘇村	6,806.93	1,829,854	2,293.97	1,128,861	1,100.59	365,811
阿蘇管内計	66,501.41	22,431,720	32,357.34	18,092,120	6,715.63	2,160,783
御船町	5,157.69	1,461,700	1,457.90	705,412	1,144.79	497,538
嘉島町	-	-				
益城町	1,811.76	541,928	370.22	180,819	562.16	252,753
甲佐町	2,545.47	824,009	728.63	350,863	741.99	328,326
山都町	28,615.69	9,023,269	13,586.54	6,569,539	2,369.14	866,518
上益城管内計	38,130.61	11,850,906	16,143.29	7,806,633	4,818.08	1,945,135
八代市	40,191.02	13,107,738	17,351.67	7,565,915	9,189.47	3,388,104
氷川町	256.67	71,700	82.86	39,540	46.86	15,585
八代管内計	40,447.69	13,179,438	17,434.53	7,605,455	9,236.33	3,403,689

単位：面積ha、蓄積m<sup>3</sup>

人工林							
マツ		クヌギ		その他		計	
面積	蓄積	面積	蓄積	面積	蓄積	面積	蓄積
4,122.07	1,028,247	6,209.80	1,047,676	1,588.92	118,128	241,793.26	98,621,320
4,119.39	1,032,236	6,284.01	1,057,998	1,973.43	135,025	241,931.95	99,705,310
4,098.19	1,034,913	6,284.33	1,062,652	2,156.57	146,139	242,105.75	100,707,215
4,092.73	1,041,170	6,294.34	1,073,778	2,211.88	156,392	242,069.61	101,805,496
4,034.73	1,033,430	6,241.78	1,070,361	2,248.29	166,271	241,429.60	102,607,716
11.15	2,212	5.90	647	14.71	1,541	1,113.74	502,911
11.15	2,212	5.90	647	14.71	1,541	1,113.74	502,911
0.25	26	13.16	1,854	4.18	294	868.19	254,857
24.63	4,173	39.79	5,669	23.81	2,589	2,270.76	990,212
7.42	1,307	28.00	2,719	26.42	1,880	6,241.18	3,102,678
32.30	5,506	80.95	10,242	54.41	4,763	9,380.13	4,347,747
8.41	1,689	0.24	33	1.31	130	103.60	30,209
20.74	4,318	1.60	164	29.08	3,714	543.38	221,350
		7.19	1,080	0.93	84	302.37	138,299
2.32	505	4.41	605	18.05	1,509	1,510.35	701,618
						0.39	191
12.86	3,335	41.06	5,373	26.48	1,550	2,622.58	1,189,668
44.33	9,847	54.50	7,255	75.85	6,987	5,082.67	2,281,335
112.53	29,068	360.27	48,176	36.90	2,674	9,427.31	4,135,150
112.53	29,068	360.27	48,176	36.90	2,674	9,427.31	4,135,150
116.90	29,959	553.57	74,512	42.89	3,275	8,680.17	3,649,505
0.34	88	5.29	788	0.63	38	80.20	36,077
9.01	2,346	91.91	10,500	125.16	8,988	2,867.03	1,180,391
0.45	112	1.20	167			61.18	26,826
126.70	32,505	651.97	85,967	168.68	12,301	11,688.58	4,892,799
45.91	13,361	105.12	18,921	78.43	4,322	10,695.21	5,002,487
8.66	2,360	202.69	30,390	22.08	1,400	5,442.89	3,531,678
8.74	2,377	274.90	38,815	80.12	4,840	7,706.03	4,509,314
5.67	1,614	192.25	36,461	11.69	486	2,306.85	1,137,435
85.35	22,935	139.66	26,218	83.78	6,870	8,282.63	3,731,214
16.59	3,898	29.66	3,865	185.60	8,492	2,821.70	1,073,728
49.57	13,970	93.22	19,452	113.43	8,744	3,650.78	1,536,838
220.49	60,515	1,037.50	174,122	575.13	35,154	40,906.09	20,522,694
2.32	592	60.61	8,325	3.30	122	2,668.92	1,211,989
						-	-
7.00	1,806	17.76	2,548			957.14	437,926
1.42	370	15.15	1,830	13.33	1,251	1,500.52	682,640
87.92	21,858	1,263.03	206,034	122.15	5,448	17,428.78	7,669,397
98.66	24,626	1,356.55	218,737	138.78	6,821	22,555.36	10,001,952
355.58	91,992	234.91	25,041	148.11	15,176	27,279.74	11,086,228
		0.35	35	0.34	29	130.41	55,189
355.58	91,992	235.26	25,076	148.45	15,205	27,410.15	11,141,417

	天然林						
	マツ		クヌギ		広葉樹等		そ
	面積	蓄積	面積	蓄積	面積	蓄積	面積
平成25年度	2,115.86	445,945	9,582.24	1,415,528	114,339.93	19,181,201	254.15
平成26年度	2,102.74	445,318	9,568.60	1,419,828	113,896.05	19,207,828	266.01
平成27年度	2,097.43	446,286	9,593.66	1,421,938	113,729.23	19,274,558	266.08
平成28年度	2,094.24	449,941	9,582.33	1,425,672	113,887.50	19,351,860	265.81
平成29年度	2,080.15	447,772	9,574.88	1,432,418	113,735.29	19,269,310	264.32
熊本市	4.73	357	75.60	10,847	2,468.16	382,873	0.34
熊本管内計	4.73	357	75.60	10,847	2,468.16	382,873	0.34
宇土市	2.83	309	9.43	1,313	1,395.62	203,062	
宇城市	12.83	2,119	28.47	4,319	2,999.68	429,833	
美里町	17.55	2,497	36.39	5,134	1,856.08	268,864	13.14
宇城管内計	33.21	4,925	74.29	10,766	6,251.38	901,759	13.14
荒尾市	5.31	1,101	2.42	353	746.34	102,267	
玉名市	21.02	4,738	0.83	124	1,777.03	256,766	1.69
玉東町	0.74	194	0.89	139	255.84	40,971	
南関町			2.09	318	1,437.97	224,119	0.24
長洲町					31.18	5,029	
和水町			19.12	2,848	2,015.59	321,301	
玉名管内計	27.07	6,033	25.35	3,782	6,263.95	950,453	1.93
山鹿市	12.56	3,227	155.23	22,127	2,821.74	452,656	6.41
鹿本管内計	12.56	3,227	155.23	22,127	2,821.74	452,656	6.41
菊池市	44.47	11,438	1,305.57	154,851	1,984.57	310,492	36.19
合志市	0.27	71	142.01	20,704	186.60	29,625	
大津町	1.00	259	373.02	50,326	608.37	95,233	0.34
菊陽町			129.87	19,077	106.09	16,916	
菊池管内計	45.74	11,768	1,950.47	244,958	2,885.63	452,266	36.53
阿蘇市	18.20	5,672	248.09	49,254	1,087.42	232,585	6.00
南小国町	13.29	2,218	1,481.80	209,692	348.60	51,537	2.28
小国町	94.62	25,825	1,502.30	231,062	420.14	63,526	0.25
産山村	0.46	132	801.68	117,935	413.42	76,486	
高森町	19.18	4,993	117.27	21,839	2,180.71	434,565	0.33
西原村	2.69	639	276.15	46,831	215.76	39,405	
南阿蘇村	25.08	7,138	224.48	46,860	1,033.37	238,915	0.45
阿蘇管内計	173.52	46,617	4,651.77	723,473	5,699.42	1,137,019	9.31
御船町	2.59	678	75.28	10,846	1,501.37	238,187	
嘉島町							
益城町	3.62	938	149.81	21,734	513.69	81,330	
甲佐町	0.16	42	41.94	6,103	842.53	135,224	
山都町	110.89	29,286	2,190.19	343,839	5,788.49	979,895	5.36
上益城管内計	117.26	30,944	2,457.22	382,522	8,646.08	1,434,636	5.36
八代市	5.18	1,121	16.05	2,491	12,222.03	2,012,959	43.18
氷川町			0.77	119	97.06	16,335	0.70
八代管内計	5.18	1,121	16.82	2,610	12,319.09	2,029,294	43.88

単位：面積ha、蓄積m<sup>3</sup>

の他	計		未立木地 (伐跡含) 面積	更新困難地 面積	竹林		特殊林 面積
	蓄積	面積			蓄積	面積	
39,612	126,292.18	21,082,286	17,865.40	2,032.83	10,270.39	10,324,527	223.15
40,986	125,833.40	21,113,960	17,923.16	2,024.23	10,241.31	10,298,020	222.86
41,799	125,686.40	21,184,581	17,929.99	2,019.27	10,224.09	10,280,618	222.18
42,571	125,829.88	21,270,044	17,772.23	2,017.50	10,180.48	10,237,055	222.09
42,938	125,654.64	21,192,438	17,965.65	1,998.59	10,114.84	10,178,990	220.24
55	2,548.83	394,132	44.79	24.64	875.03	916,106	0.51
55	2,548.83	394,132	44.79	24.64	875.03	916,106	0.51
	1,407.88	204,684	27.97	0.11	123.12	127,475	
	3,040.98	436,271	63.22	3.94	252.29	262,399	5.30
2,207	1,923.16	278,702	169.48	5.39	165.07	178,793	1.20
2,207	6,372.02	919,657	260.67	9.44	540.48	568,667	6.50
	754.07	103,721	4.72	0.11	48.82	46,752	0.04
222	1,800.57	261,850	1.53	1.14	142.38	139,268	0.68
	257.47	41,304	11.71	2.23	118.48	112,871	
8	1,440.30	224,445	22.66	1.88	407.79	457,300	0.52
	31.18	5,029			1.93	1,756	
	2,034.71	324,149	19.57	0.59	481.64	557,289	0.45
230	6,318.30	960,498	60.19	5.95	1,201.04	1,315,236	1.69
123	2,995.94	478,133	145.08	4.70	917.37	1,031,995	0.60
123	2,995.94	478,133	145.08	4.70	917.37	1,031,995	0.60
5,548	3,370.80	482,329	101.66	26.37	428.89	447,557	0.30
	328.88	50,400	3.07		189.80	200,754	
54	982.73	145,872	357.69	5.76	60.70	57,542	
	235.96	35,993	1.64		42.52	46,584	
5,602	4,918.37	714,594	464.06	32.13	721.91	752,437	0.30
1,404	1,359.71	288,915	6,896.22	669.87	84.32	69,229	
294	1,845.97	263,741	1,603.65	4.63	85.96	76,830	
43	2,017.31	320,456	481.22	0.94	49.19	53,857	
	1,215.56	194,553	678.98	0.61	18.27	15,186	
73	2,317.49	461,470	1,748.71	21.42	152.32	97,657	
	494.60	86,875	640.61	0.89	50.41	56,908	0.31
103	1,283.38	293,016	1,175.61	514.10	183.06	122,304	
1,917	10,534.02	1,909,026	13,225.00	1,212.46	623.53	491,971	0.31
	1,579.24	249,711	144.19	4.96	760.38	811,048	
	-	-					
	667.12	104,002	44.75	6.57	135.89	139,043	0.29
	884.63	141,369	16.98	1.76	141.58	157,578	
852	8,094.93	1,353,872	1,656.43	65.48	1,369.79	1,415,631	0.28
852	11,225.92	1,848,954	1,862.35	78.77	2,407.64	2,523,300	0.57
4,939	12,286.44	2,021,510	207.06	106.80	301.59	313,679	9.39
57	98.53	16,511	1.67		26.06	27,760	
4,996	12,384.97	2,038,021	208.73	106.80	327.65	341,439	9.39

	総数		スギ				ヒノキ	
	面積	蓄積	スギ		ヒノキ			
			面積	蓄積	面積	蓄積		
水俣市	10,378.46	4,124,336	4,279.89	2,288,739	4,438.03	1,654,214		
芦北町	15,760.39	4,681,313	4,308.28	1,934,050	7,314.93	2,167,568		
津奈木町	2,164.66	803,106	782.28	429,466	837.05	295,916		
芦北管内計	28,303.51	9,608,755	9,370.45	4,652,255	12,590.01	4,117,698		
人吉市	10,084.09	3,360,012	3,112.36	1,220,429	3,778.61	1,580,297		
錦町	3,071.66	1,285,430	881.72	444,360	1,475.48	700,863		
多良木町	11,004.38	3,802,352	3,300.48	1,411,865	4,079.27	1,678,974		
湯前町	1,399.25	560,248	536.76	249,309	640.82	274,137		
水上村	15,542.04	5,169,131	5,660.36	2,455,339	3,938.96	1,556,996		
相良村	5,635.01	1,817,432	1,469.98	625,983	2,171.54	795,021		
五木村	21,297.30	6,937,262	6,959.91	3,146,317	4,570.74	1,777,154		
山江村	9,326.10	2,895,252	2,617.77	1,182,284	2,207.39	902,048		
球磨村	16,497.00	5,275,515	5,911.36	2,444,526	4,824.88	1,865,453		
あさぎり町	8,156.26	2,799,213	1,954.11	892,379	2,916.47	1,256,103		
球磨管内計	102,013.09	33,901,847	32,404.81	14,072,791	30,604.16	12,387,046		
上天草市	7,360.05	1,403,256	275.06	103,399	916.60	322,485		
天草市	45,321.39	10,807,171	5,392.62	2,057,251	13,869.24	5,023,646		
苓北町	4,142.84	990,105	445.21	162,646	1,470.16	524,371		
天草管内計	56,824.28	13,200,532	6,112.89	2,323,296	16,256.00	5,870,502		
全県合計	397,383.56	123,800,154	137,907.13	66,228,577	90,997.67	34,109,077		

平成30年4月現在 森林整備課

単位：面積ha、蓄積m<sup>3</sup>

人工林							
マツ		クヌギ		その他		計	
面積	蓄積	面積	蓄積	面積	蓄積	面積	蓄積
36.13	11,683	58.38	5,994	78.33	6,294	8,890.76	3,966,924
57.89	9,458	141.15	18,856	53.05	3,371	11,875.30	4,133,303
3.49	1,113	12.66	1,465	14.52	1,147	1,650.00	729,107
97.51	22,254	212.19	26,315	145.90	10,812	22,416.06	8,829,334
199.61	53,242	304.98	66,872	187.31	18,149	7,582.87	2,938,989
99.08	26,899	10.89	1,966	7.87	428	2,475.04	1,174,516
485.12	128,467	241.59	55,340	91.72	3,460	8,198.18	3,278,106
13.60	3,461	31.51	6,712	44.29	5,080	1,266.98	538,699
335.45	90,060	204.29	42,834	99.70	7,399	10,238.76	4,152,628
116.07	31,132	86.80	18,852	31.79	2,117	3,876.18	1,473,105
809.01	217,243	544.81	119,158	102.62	14,063	12,987.09	5,273,935
143.71	38,540	230.96	49,197	58.06	4,209	5,257.89	2,176,278
161.29	43,733	199.57	42,482	99.09	2,964	11,196.19	4,399,158
183.86	48,807	188.60	38,956	67.50	5,325	5,310.54	2,241,570
2,546.80	681,584	2,044.00	442,369	789.95	63,194	68,389.72	27,646,984
144.03	27,954	49.69	7,555	27.10	1,782	1,412.48	463,175
201.87	40,116	136.57	21,373	59.84	4,187	19,660.14	7,146,573
42.78	5,251	16.43	2,527	12.59	850	1,987.17	695,645
388.68	73,321	202.69	31,455	99.53	6,819	23,059.79	8,305,393
4,034.73	1,033,430	6,241.78	1,070,361	2,248.29	166,271	241,429.60	102,607,716

	天然林							そ 面積
	マツ		クヌギ		広葉樹等			
	面積	蓄積	面積	蓄積	面積	蓄積		
水俣市	4.34	1,107	5.46	834	1,219.56	155,471		
芦北町	0.42	111	12.42	1,704	3,613.95	545,724	2.54	
津奈木町	0.13	12	0.40	53	499.05	73,934		
芦北管内計	4.89	1,230	18.28	2,591	5,332.56	775,129	2.54	
人吉市	4.16	1,247	20.94	4,242	2,014.05	411,894	12.05	
錦町	4.01	1,111	1.44	348	513.58	109,455		
多良木町	80.28	20,586	26.52	5,474	2,421.85	496,514	11.74	
湯前町	0.87	234	0.91	158	100.25	21,049	0.40	
水上村	61.61	18,850	10.58	2,596	4,735.07	988,535	53.39	
相良村	1.19	331	3.72	893	1,655.86	343,103		
五木村	72.76	22,267	38.95	6,579	7,618.44	1,624,500	35.26	
山江村	2.83	847	0.57	135	3,504.41	717,960	0.51	
球磨村	5.67	1,420	9.90	2,270	4,485.44	870,608	11.71	
あさぎり町	172.27	48,512	11.31	2,447	2,468.94	504,420	18.47	
球磨管内計	405.65	115,405	124.84	25,142	29,517.89	6,088,038	143.53	
上天草市	1,013.41	185,103	12.67	1,908	4,801.48	752,932	0.90	
天草市	217.42	38,458	12.21	1,673	24,685.38	3,620,399	0.44	
苓北町	19.51	2,584	0.13	19	2,042.53	291,856	0.01	
天草管内計	1,250.34	226,145	25.01	3,600	31,529.39	4,665,187	1.35	
全県合計	2,080.15	447,772	9,574.88	1,432,418	113,735.29	19,269,310	264.32	



単位：面積ha、蓄積m<sup>3</sup>

の他 蓄積	計		未立木地 (伐跡含) 面積	更新困難地 面積	竹林		特殊林 面積
	面積	蓄積			面積	蓄積(束)	
	1,229.36	157,412	85.69	15.10	156.73	167,444	0.82
471	3,629.33	548,010	100.54	8.10	145.22	156,682	1.90
	499.58	73,999	8.22	1.65	4.30	4,551	0.91
471	5,358.27	779,421	194.45	24.85	306.25	328,677	3.63
3,640	2,051.20	421,023	154.41	29.30	266.31	250,027	
	519.03	110,914	30.27	1.59	45.55	44,158	0.18
1,672	2,540.39	524,246	128.50	41.38	95.93	89,382	
108	102.43	21,549	15.84	0.58	13.42	10,800	
6,522	4,860.65	1,016,503	107.38	72.43	262.07	200,479	0.75
	1,660.77	344,327	18.78	21.42	57.86	44,704	
9,981	7,765.41	1,663,327	191.01	145.21	172.53	134,264	36.05
32	3,508.32	718,974	66.32	91.09	400.78	275,761	1.70
2,059	4,512.72	876,357	357.95	4.39	425.46	406,570	0.29
2,264	2,670.99	557,643	78.68	6.01	89.99	80,103	0.05
26,278	30,191.91	6,254,863	1,149.14	413.40	1,829.90	1,536,248	39.02
138	5,828.46	940,081	59.58	15.90	24.00	21,204	19.63
68	24,915.45	3,660,598	260.03	69.43	308.72	326,025	107.62
1	2,062.18	294,460	31.58	0.12	31.32	25,685	30.47
207	32,806.09	4,895,139	351.19	85.45	364.04	372,914	157.72
42,938	125,654.64	21,192,438	17,965.65	1,998.59	10,114.84	10,178,990	220.24

2-4 国有林市町村別面積・蓄積表（林野庁所管分）

区 分	国有林野							
	人工林		天然林		その他		小計	
	面積	蓄積	面積	蓄積	面積	蓄積	面積	蓄積
市町村								
平成25年度	36,959.25	10,954,425	22,745.33	4,375,495	2,252.47	839	61,957.05	15,330,759
平成26年度	36,897.35	11,156,167	22,739.95	4,391,350	2,319.47	839	61,956.77	15,548,356
平成27年度	36,896.24	11,170,649	22,739.56	4,396,105	2,320.19	839	61,955.99	15,567,593
平成28年度	36,896.24	11,170,649	22,739.56	4,396,105	2,320.19	839	61,955.99	15,567,593
平成29年度	36,729.94	11,526,245	22,863.45	4,507,934	2,362.51	839	61,955.90	16,035,018
熊本市	1,199.42	384,705	334.13	56,170	109.12		1,642.67	440,875
熊本管内計	1,199.42	384,705	334.13	56,170	109.12	-	1,642.67	440,875
宇土市	225.32	55,161	190.84	27,161	9.74		425.90	82,322
宇城市	191.00	46,335	111.97	17,897	34.70		337.67	64,232
美里町	1,153.48	333,694	737.97	144,416	45.92		1,937.37	478,110
宇城管内計	1,569.80	435,190	1,040.78	189,474	90.36	-	2,700.94	624,664
玉名市	72.57	22,063	17.36	3,829	1.65		91.58	25,892
玉東町	65.88	25,448	2.10	330	2.04		70.02	25,778
玉名管内計	138.45	47,511	19.46	4,159	3.69	-	161.60	51,670
山鹿市	1,473.16	549,339	343.08	68,580	43.77		1,860.01	617,919
鹿本管内計	1,473.16	549,339	343.08	68,580	43.77	-	1,860.01	617,919
菊池市	1,941.61	640,360	491.58	96,568	117.11		2,550.30	736,928
大津町	137.18	44,656	158.86	29,956	11.43		307.47	74,612
菊池管内計	2,078.79	685,016	650.44	126,524	128.54	-	2,857.77	811,540
阿蘇市	1,003.35	306,693	395.97	98,375	40.33		1,439.65	405,068
南小国町	227.18	77,408	49.24	9,340	5.02		281.44	86,748
小国町	192.46	64,834	148.59	27,258	52.58		393.63	92,092
高森町	158.33	38,694	314.60	21,400	317.73		790.66	60,094
西原村	345.02	92,906	75.60	8,771	17.85		438.47	101,677
南阿蘇村	189.72	56,677	409.53	59,235	10.87		610.12	115,912
阿蘇管内計	2,116.06	637,212	1,393.53	224,379	444.38	-	3,953.97	861,591
御船町	383.49	114,019	12.34	1,382	15.46		411.29	115,401
益城町	140.17	48,964	20.13	3,237	3.51		163.81	52,201
山都町	5,371.17	1,456,366	4,650.90	1,004,809	282.99		10,305.06	2,461,175
上益城管内計	5,894.83	1,619,349	4,683.37	1,009,428	301.96	-	10,880.16	2,628,777
八代市	4,720.82	1,513,876	4,774.83	1,015,950	264.65		9,760.30	2,529,826
氷川町	61.54	16,850	14.45	3,325	6.23		82.22	20,175
八代管内計	4,782.36	1,530,726	4,789.28	1,019,275	270.88	-	9,842.52	2,550,001

単位：面積h a、蓄積m<sup>3</sup>

官行造林地								合計	
人工林		天然林		その他		小計		面積	蓄積
面積	蓄積	面積	蓄積	面積	蓄積	面積	蓄積		
1,334.95	468,051	24.69	3,708	145.23	-	1,504.87	471,759	63,461.92	15,802,518
1,332.82	471,824	24.69	3,708	145.55	-	1,503.06	475,532	63,459.83	16,023,888
1,331.72	478,409	24.69	3,708	146.65	-	1,503.06	482,117	63,459.05	16,049,710
1,331.72	478,409	24.69	3,708	146.65	-	1,503.06	482,117	63,459.05	16,049,710
1,264.11	463,439	20.34	3,429	113.84	-	1,398.29	466,868	63,354.19	16,501,886
								1,642.67	440,875
-	-	-	-	-	-	-	-	1,642.67	440,875
								425.90	82,322
								337.67	64,232
								1,937.37	478,110
-	-	-	-	-	-	-	-	2,700.94	624,664
								91.58	25,892
-	-	-	-	-	-	-	-	70.02	25,778
-	-	-	-	-	-	-	-	161.60	51,670
128.77	54,696			1.67		130.44	54,696	1,990.45	672,615
128.77	54,696	-	-	1.67	-	130.44	54,696	1,990.45	672,615
17.85	7,183			0.35		18.20	7,183	2,568.50	744,111
								307.47	74,612
17.85	7,183	-	-	0.35	-	18.20	7,183	2,875.97	818,723
								1,439.65	405,068
13.09	3,737			1.10		14.19	3,737	295.63	90,485
								393.63	92,092
30.17	9,654			0.51		30.68	9,654	821.34	69,748
159.85	40,951			26.96		186.81	40,951	625.28	142,628
								610.12	115,912
203.11	54,342.00	-	-	28.57	-	231.68	54,342	4,185.65	915,933
								411.29	115,401
								163.81	52,201
207.84	77,478	2.38	186	40.33		250.55	77,664	10,555.61	2,538,839
207.84	77,478	2.38	186	40.33	-	250.55	77,664	11,130.71	2,706,441
85.32	38,820	12.06	1,486	10.59		107.97	40,306	9,868.27	2,570,132
								82.22	20,175
85.32	38,820	12.06	1,486	10.59	-	107.97	40,306	9,950.49	2,590,307

2-4 国有林市町村別面積・蓄積表（林野庁所管分）

区 分 市町村	国有林野							
	人工林		天然林		その他		小計	
	面積	蓄積	面積	蓄積	面積	蓄積	面積	蓄積
水 俣 市	1,264.11	393,213	408.57	77,982	82.59	839	1,755.27	472,034
芦 北 町	2,064.83	635,532	417.46	60,321	99.02		2,581.31	695,853
津 奈 木 町	5.72	2,621	10.32	2,763	0.19		16.23	5,384
芦北管内計	3,334.66	1,031,366	836.35	141,066	181.80	839	4,352.81	1,173,271
人 吉 市	4,302.75	1,232,320	1,347.69	228,044	211.94		5,862.38	1,460,364
錦 町	985.17	318,159	746.68	143,206	41.12		1,772.97	461,365
多良木町	1,411.13	507,299	680.63	127,643	89.18		2,180.94	634,942
湯 前 町	1,472.96	519,284	630.53	132,615	83.52		2,187.01	651,899
水 上 村	780.17	287,518	1,119.20	241,104	45.76		1,945.13	528,622
相 良 村	723.06	238,946	520.33	111,258	61.64		1,305.03	350,204
五 木 村	1,290.10	496,218	1,187.56	218,162	48.77		2,526.43	714,380
山 江 村	761.80	225,841	315.57	64,729	24.15		1,101.52	290,570
球 磨 村	1,132.41	355,048	426.25	69,617	42.99		1,601.65	424,665
あさぎり町	976.09	333,110	1,306.94	248,793	100.04		2,383.07	581,903
球磨管内計	13,835.64	4,513,743	8,281.38	1,585,171	749.11	-	22,866.13	6,098,914
上 天 草 市	5.67	1,842	60.38	8,889	30.81		96.86	10,731
天 草 市	301.10	90,246	431.27	74,819	8.09		740.46	165,065
苓 北 町								
天草管内計	306.77	92,088	491.65	83,708	38.90	-	837.32	175,796
全 県 合 計	36,729.94	11,526,245	22,863.45	4,507,934	2,362.51	839	61,955.90	16,035,018

資料：九州森林管理局

単位：面積h a、蓄積m<sup>3</sup>

官行造林地								合計	
人工林		天然林		その他		小計		面積	蓄積
面積	蓄積	面積	蓄積	面積	蓄積	面積	蓄積		
								1,755.27	472,034
								2,581.31	695,853
								16.23	5,384
-	-	-	-	-	-	-	-	4,352.81	1,173,271
								5,862.38	1,460,364
								1,772.97	461,365
48.69	24,774			0.77		49.46	24,774	2,230.40	659,716
								2,187.01	651,899
51.48	16,298	0.82	68	1.14		53.44	16,366	1,998.57	544,988
43.88	20,574			0.23		44.11	20,574	1,349.14	370,778
24.80	13,906			0.88		25.68	13,906	2,552.11	728,286
81.09	27,959			1.96		83.05	27,959	1,184.57	318,529
72.61	33,862	4.93	1,674	3.08		80.62	35,536	1,682.27	460,201
								2,383.07	581,903
322.55	137,373.00	5.75	1,742	8.06	-	336.36	139,115	23,202.49	6,238,029
140.18	37,781	0.15	15	17.25		157.58	37,796	254.44	48,527
144.39	50,031			6.77		151.16	50,031	891.62	215,096
14.10	5,735			0.25		14.35	5,735	14.35	5,735
298.67	93,547.00	0.15	15	24.27	-	323.09	93,562	1,160.41	269,358
1,264.11	463,439	20.34	3,429	113.84	-	1,398.29	466,868	63,354.19	16,501,886

## 2-5 民有林林種・樹種別齡級構成

林種・樹種／齡級 <sup>(※)</sup>		I	II	III	IV	V	VI	VII	
面積	人工林	スギ	1,910.61	2,278.44	1,704.19	925.17	1,006.20	1,106.58	1,838.68
		ヒノキ	318.98	832.26	2,068.96	1,971.42	2,030.11	3,688.36	3,162.32
		マツ		2.33	23.05	26.81	6.49	2.44	6.97
		クヌギ	60.20	161.46	150.43	194.78	206.74	545.57	1,319.18
		その他針葉樹	0.38	4.40	12.71	4.19	15.86	7.93	1.35
		その他広葉樹	245.93	333.08	507.06	434.40	211.95	298.60	35.74
		計	2,536.10	3,611.97	4,466.40	3,556.77	3,477.35	5,649.48	6,364.24
	天然林	マツ		0.03		0.34	1.24	0.14	5.23
		クヌギ	78.09	217.11	110.52	95.24	120.33	244.31	149.11
		広葉樹等	447.76	456.24	907.12	998.07	403.46	455.46	1,443.72
		その他針葉樹							
		その他広葉樹	0.03	7.08	2.54	77.28	21.83	2.10	0.42
	計	525.88	680.46	1,020.18	1,170.93	546.86	702.01	1,598.48	
	計	合計	3,061.98	4,292.43	5,486.58	4,727.70	4,024.21	6,351.49	7,962.72
蓄積	人工林	スギ			69,243	82,493	139,307	231,495	535,281
		ヒノキ			80,891	149,219	256,929	679,036	818,742
		マツ			968	2,047	668	363	1,208
		クヌギ		9,043	14,460	22,276	27,950	88,304	241,231
		その他針葉樹			521	285	1,908	1,209	253
		その他広葉樹		9,230	27,846	36,144	22,527	37,791	5,416
		計	-	18,273	193,929	292,464	449,289	1,038,198	1,602,131
	天然林	マツ				29	134	19	1,053
		クヌギ		9,000	8,889	10,012	13,644	38,412	24,302
		広葉樹等		10,540	51,004	87,796	43,503	58,487	195,065
		その他針葉樹							
		その他広葉樹		142	133	7,731	2,408	257	60
	計	-	19,682	60,026	105,568	59,689	97,175	220,480	
	計	合計	-	37,955	253,955	398,032	508,978	1,135,373	1,822,611

その他	伐採跡地	面積	1,333.34
	未立木地	面積	16,632.31
	更新困難地	面積	1,998.59
	竹林	面積	10,114.84
		蓄積(束)	10,178,990
	特殊林	面積	220.24
	その他計	面積	30,299.32
総合計	面積	397,383.56	
	蓄積	123,800,154	

森林整備課「熊本県民有林資源調査書(平成30年4月)」

※齡級: 林齢を5年毎に区切ったもの。1~5年生をI齡級、6~10年生をII齡級、以下III齡級、IV齡級・・・と称する。

单位 面積:ha、蓄積m<sup>3</sup>

VIII	IX	X	XI	XII	XIII	XIV	XV	XVI
6,141.40	10,194.55	17,290.77	24,702.29	29,284.40	20,104.70	9,093.38	3,940.65	2,326.88
7,226.33	14,015.09	18,482.53	14,989.79	11,288.40	5,445.52	1,796.23	1,012.70	814.00
4.24	11.45	143.23	896.14	1,895.01	614.06	259.26	51.64	30.87
1,072.60	983.02	746.42	428.65	197.18	90.13	50.12	11.81	14.95
	1.75	2.08	3.26	0.79	2.05		0.92	
11.35	23.57	25.28	8.97	10.92	4.10	4.92	3.25	0.84
14,455.92	25,229.43	36,690.31	41,029.10	42,676.70	26,260.56	11,203.91	5,020.97	3,187.54
12.56	11.28	96.32	301.96	642.06	574.22	177.03	62.66	26.53
419.97	1,317.84	2,475.10	2,285.62	1,256.19	497.75	238.22	42.22	14.04
1,991.26	3,067.10	6,470.70	13,322.64	25,610.89	24,770.59	16,463.98	6,768.55	4,793.85
		1.99		0.40	2.19		0.54	5.32
10.96	21.26	5.29	14.11	16.08	9.59	18.15	2.55	7.82
2,434.75	4,417.48	9,049.40	15,924.33	27,525.62	25,854.34	16,897.38	6,876.52	4,847.56
16,890.67	29,646.91	45,739.71	56,953.43	70,202.32	52,114.90	28,101.29	11,897.49	8,035.10
2,247,608	4,307,204	8,096,028	12,371,136	15,358,870	11,017,594	5,240,882	2,354,021	1,457,659
2,287,801	5,045,453	7,484,823	6,598,257	5,263,807	2,649,047	898,933	502,719	410,962
891	2,355	32,654	225,081	493,844	161,754	71,258	13,439	9,063
198,251	181,255	130,846	80,344	39,470	17,698	10,815	2,529	3,761
	312	389	817	205	569		191	
1,806	3,000	4,021	1,525	1,626	688	765	542	166
4,736,357	9,539,579	15,748,761	19,277,160	21,157,822	13,847,350	6,222,653	2,873,441	1,881,611
2,175	1,995	17,672	60,309	131,566	118,454	41,104	15,761	7,586
67,202	198,319	371,665	349,608	205,117	82,784	40,421	7,272	2,522
279,728	465,968	1,073,482	2,212,675	4,344,770	4,257,879	2,907,268	1,194,212	958,218
		496		108	611		142	1,618
1,733	3,219	837	2,215	3,208	1,782	3,875	511	1,468
350,838	669,501	1,464,152	2,624,807	4,684,769	4,461,510	2,992,668	1,217,898	971,412
5,087,195	10,209,080	17,212,913	21,901,967	25,842,591	18,308,860	9,215,321	4,091,339	2,853,023

単位 面積:ha、蓄積m<sup>3</sup>

林種・樹種／齡級 <sup>(※)</sup>		XVII	XVIII	XIX	XX以上	合計	
面積	人工林	スギ	1,303.13	1,158.89	677.88	918.34	137,907.13
		ヒノキ	642.61	600.58	274.44	337.04	90,997.67
		マツ	20.44	8.30	20.82	11.18	4,034.73
		クヌギ	7.75	0.17	0.57	0.05	6,241.78
		その他針葉樹	0.39	1.15			59.21
		その他広葉樹	5.94	1.15	16.13	5.90	2,189.08
	計	1,980.26	1,770.24	989.84	1,272.51	241,429.60	
	天然林	マツ	55.09	17.38	56.68	39.40	2,080.15
		クヌギ	11.17	1.11	0.22	0.72	9,574.88
		広葉樹等	2,534.87	1,254.73	550.83	1,023.47	113,735.29
		その他針葉樹		1.13	1.97	23.63	37.17
		その他広葉樹	0.27		3.58	6.21	227.15
計	2,601.40	1,274.35	613.28	1,093.43	125,654.64		
計	合計	4,581.66	3,044.59	1,603.12	2,365.94	367,084.24	
蓄積	人工林	スギ	870,591	784,811	462,835	601,519	66,228,577
		ヒノキ	329,660	322,358	147,440	183,000	34,109,077
		マツ	5,649	2,238	6,593	3,357	1,033,430
		クヌギ	1,928	43	149	8	1,070,361
		その他針葉樹	113	361			7,133
		その他広葉樹	815	279	3,968	983	159,138
	計	1,208,756	1,110,090	620,985	788,867	102,607,716	
	天然林	マツ	16,071	5,070	17,941	10,833	447,772
		クヌギ	2,814	276	39	120	1,432,418
		広葉樹等	532,392	264,123	110,879	221,321	19,269,310
		その他針葉樹		356	629	7,655	11,615
		その他広葉樹	65		613	1,066	31,323
計	551,342	269,825	130,101	240,995	21,192,438		
計	合計	1,760,098	1,379,915	751,086	1,029,862	123,800,154	



### 民有林(人工林+天然林) 齡級構成

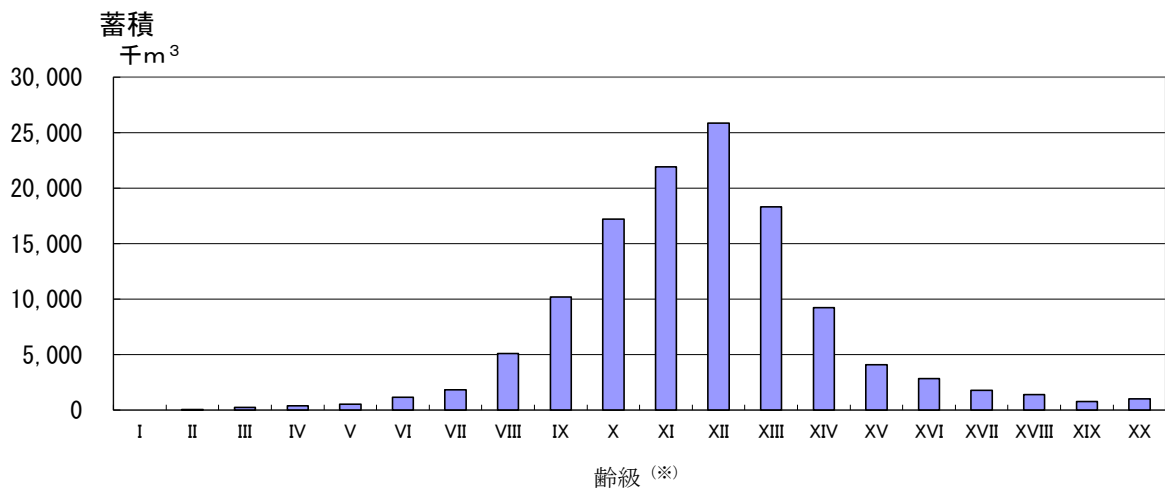
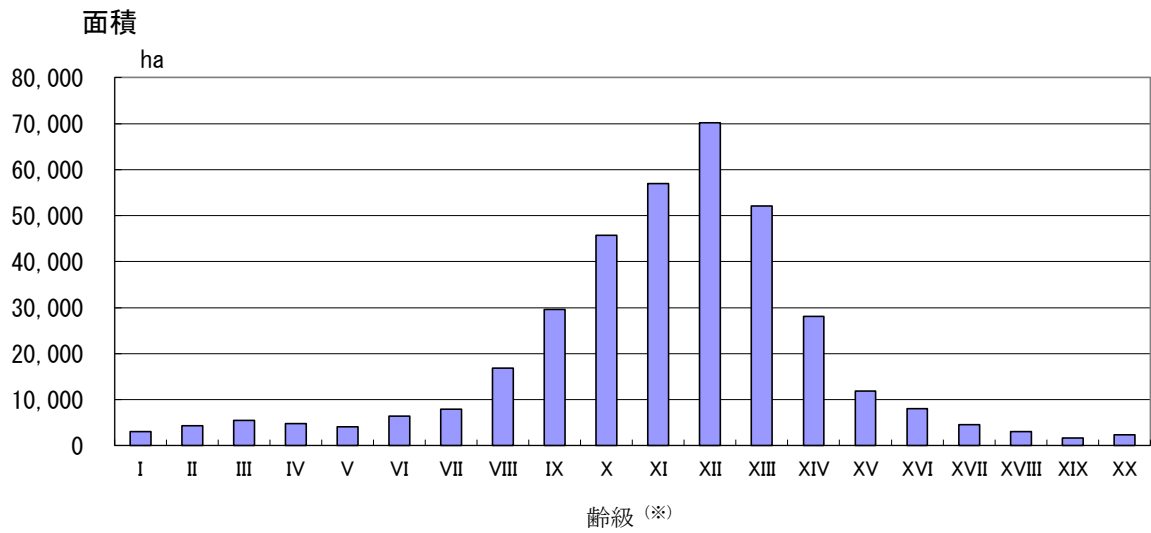

※齡級: 林齢を5年毎に区切ったもの。1~5年生をI齡級、6~10年生をII齡級、以下III齡級、IV齡級...と称する。



### 3 治山・保安林・自然公園

### 3-1 概 要

#### (1) 治 山

森林の有する公益的機能を最大限に発揮させるため、荒廃林地及び荒廃のおそれ大きい林地に対して、治山ダム、土留工及び落石防止施設等の治山施設を整備し、森林を維持造成することにより、災害の防止と森林の各種公益的機能の向上を図る。

治山事業費の推移

(単位：千円)

事業区分		平成25年度	平成26年度	平成27年度	平成28年度	平成29年度	
補助金事業	復旧治山	284,788	514,090	632,370	3,965,995	490,555	
	特定流域総合治山	—	—	—	—	—	
	山地すべり防止	—	—	—	—	—	
	緊急予防	—	—	—	201,382	58,216	
	防災林造成	—	—	10,200	17,742	151,141	
	保安林緊急改良	86,008	118,340	54,454	47,766	61,440	
	小計	370,796	632,430	697,024	4,232,885	761,352	
	治山激甚災害対策特別緊急	1,212,650	1,640,010	2,188,182	—	2,090,213	
	水源地域整備	水源流域広域保全	—	—	—	—	—
		水源流域地域保全	—	—	—	—	—
		奥地保安林保全緊急対策	73,682	70,637	38,308	—	—
		水源の里保全緊急整備	—	—	—	59,360	46,896
		水源森林再生対策	337,586	333,794	206,562	647,409	130,095
	小計	411,268	404,431	244,870	706,769	176,991	
	保安林整備	保安林改良	165,153	144,843	83,055	28,734	54,455
		保育	100,801	85,287	66,300	42,378	47,989
		小計	265,954	230,130	149,355	71,112	102,444
	災害関連	林地荒廃防止施設災害復旧	50,757	185,701	44,487	382,346	21,874
		災害関連緊急治山	—	93,888	926,909	6,500,373	748,254
		小計	50,757	279,589	971,396	6,882,719	770,128
	補助金事業計		2,311,425	3,186,590	4,250,827	11,893,485	3,901,128
交付金事業	予防治山	795,441	848,223	665,647	494,432	195,351	
	地域防災対策総合治山	—	—	—	—	—	
	林地荒廃防止	81,675	316,750	333,500	518,264	260,184	
	山地災害総合減災対策治山	—	—	—	—	—	
	土砂流出防止林造成	5,300	15,000	—	—	—	
	漁場保全の森づくり	—	—	—	17,205	22,215	
	交付金事業計	882,416	1,179,973	999,147	1,029,901	477,750	
補助治山事業計		3,193,841	4,366,563	5,249,974	12,923,386	4,378,878	
単県治山(県営・施設管理・市町村営)計		115,848	177,841	320,220	680,846	267,709	
林地崩壊防止事業(市町村営)計		—	—	—	32,858	23,552	
合計		3,309,689	4,544,404	5,570,194	13,637,090	4,670,139	

(2) 保安林

森林法に基づき、各流域毎に地域森林計画が策定され、水源かん養、災害の防備等の公益的機能を発揮させる必要のある森林を計画的に保安林に指定している。

平成29年度末の保安林種別現況等は次のとおり。

保安林種別の現況面積（兼種を含む）

単位：ha

区分	水源かん養	土砂流出防備	土砂崩壊防備	その他	計
国有林	55,616	2,931	3	3,647	62,197
民有林	90,157	18,596	633	5,686	115,071
計	145,773	21,527	636	9,333	177,268

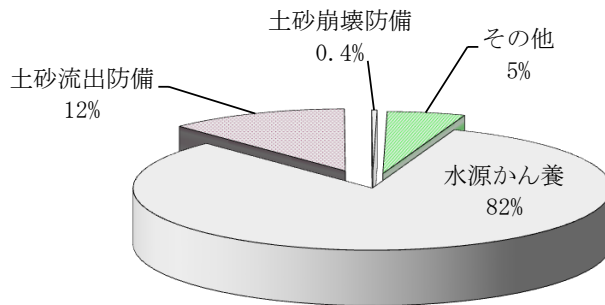

保安林面積の推移

単位：ha

民・国別	年度	24	25	26	27	28	29
国有林		58,168	58,178	58,178	58,177	58,186	58,188
民有林		107,499	107,906	108,672	109,429	109,856	110,536
計		165,667	166,084	166,849	167,606	168,042	168,724

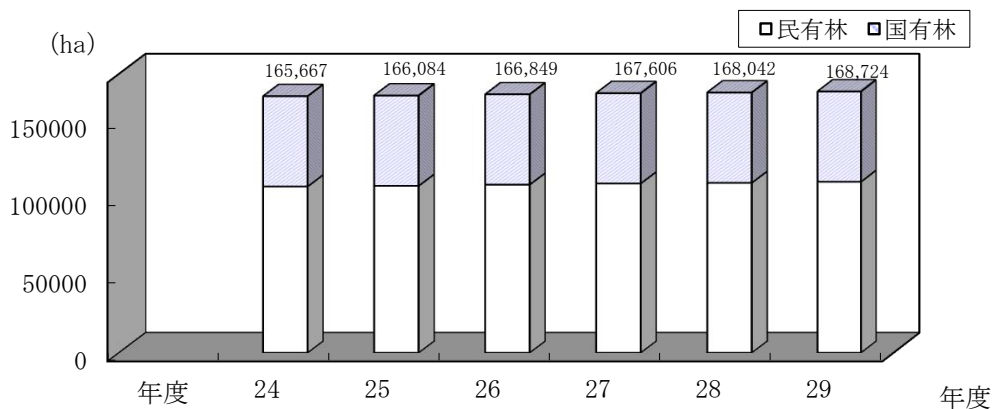

保安林面積の割合

単位：ha

	林野面積	保安林	普通林
国有林	63,565	58,188	5,377
民有林	397,384	110,536	286,847
計	460,949	168,724	292,224

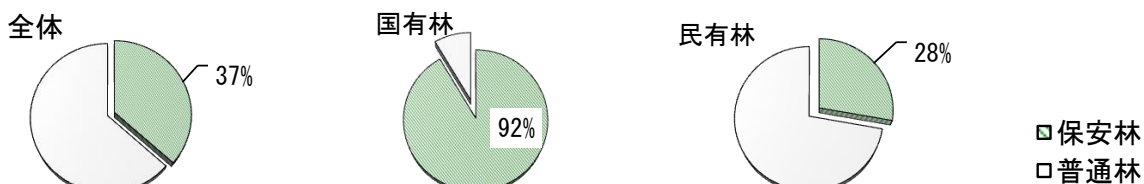

### 3-2 治山事業実績表

区分 市町村	山地治山											
	復旧治山		特定流域総合治山		地すべり防止		緊急予防		防災林造成		保安林緊急改良	
	件数	事業費	件数	事業費	件数	事業費	件数	事業費	件数	事業費	件数	事業費
平成25年度	8	284,788	—	—	—	—	—	—	—	—	9	86,008
平成26年度	9	514,090	—	—	—	—	—	—	—	—	9	118,340
平成27年度	14	632,370	—	—	—	—	—	—	1	10,200	5	54,454
平成28年度	31	3,965,995	—	—	—	—	4	201,382	4	17,742	5	47,766
平成29年度	9	490,555	—	—	—	—	2	58,216	11	151,141	6	61,440
熊本市	—	—	—	—	—	—	—	—	—	—	—	—
熊本管内計	—	—	—	—	—	—	—	—	—	—	—	—
宇土市	—	—	—	—	—	—	—	—	—	—	—	—
宇城市	—	—	—	—	—	—	—	—	—	—	—	—
美里町	—	2,524	—	—	—	—	—	—	—	—	—	—
宇城管内計	—	2,524	—	—	—	—	—	—	—	—	—	—
荒尾市	—	—	—	—	—	—	—	—	—	—	—	—
玉名市	—	—	—	—	—	—	—	—	—	—	—	—
玉東町	—	—	—	—	—	—	—	—	—	—	—	—
南関町	—	—	—	—	—	—	—	—	—	—	—	—
長洲町	—	—	—	—	—	—	—	—	—	—	—	—
和水町	—	—	—	—	—	—	—	—	—	—	—	—
玉名管内計	—	—	—	—	—	—	—	—	—	—	—	—
山鹿市	—	—	—	—	—	—	1	29,061	—	—	2	7,931
鹿本管内計	—	—	—	—	—	—	1	29,061	—	—	2	7,931
菊池市	—	—	—	—	—	—	—	—	—	—	—	—
合志市	—	—	—	—	—	—	—	—	—	—	—	—
大津町	1	41,895	—	—	—	—	—	—	—	—	—	—
菊陽町	—	—	—	—	—	—	—	—	—	—	—	—
菊池管内計	1	41,895	—	—	—	—	—	—	—	—	—	—
阿蘇市	—	—	—	—	—	—	—	—	—	—	—	—
南小国町	—	—	—	—	—	—	—	—	—	—	—	—
小国町	—	—	—	—	—	—	—	—	—	—	—	—
産山村	—	—	—	—	—	—	—	—	—	—	—	—
高森町	1	63,693	—	—	—	—	—	—	—	—	—	—
南阿蘇村	—	—	—	—	—	—	—	—	—	—	—	—
西原村	—	—	—	—	—	—	—	—	—	—	—	—
阿蘇管内計	1	63,693	—	—	—	—	—	—	—	—	—	—
御船町	—	—	—	—	—	—	—	—	—	—	—	—
嘉島町	—	—	—	—	—	—	—	—	—	—	—	—
益城町	—	—	—	—	—	—	—	—	—	—	—	—
甲佐町	1	55,824	—	—	—	—	—	—	—	—	—	—
山都町	—	—	—	—	—	—	—	—	—	—	—	—
上益城管内計	1	55,824	—	—	—	—	—	—	—	—	—	—



区 分 市町村	保安林整備				林地荒廃防止 施設災害復旧		災害関連 緊急治山		予防治山	
	保安林改良		保育		件数	事業費	件数	事業費	件数	事業費
	件数	事業費	件数	事業費						
平成25年度	36	165,153	33	100,801	3	50,757	—	—	23	795,441
平成26年度	29	144,843	23	85,287	8	185,701	3	93,888	25	848,223
平成27年度	19	83,055	23	66,300	2	44,487	10	926,909	19	665,647
平成28年度	7	28,734	17	42,378	15	382,346	63	6,500,373	11	494,432
平成29年度	12	54,455	16	47,989	1	21,874	12	748,254	7	195,351
熊本市	—	—	—	—	—	—	—	—	—	—
熊本管内計	—	—	—	—	—	—	—	—	—	—
宇土市	—	—	—	—	—	—	—	—	—	—
宇城市	—	—	1	1,556	—	—	—	—	—	—
美里町	1	3,819	—	—	—	—	—	—	—	—
宇城管内計	1	3,819	1	1,556	—	—	—	—	—	—
荒尾市	—	—	—	—	—	—	—	—	—	—
玉名市	—	—	—	—	—	—	—	—	—	—
玉東町	—	—	—	—	—	—	—	—	—	—
南関町	—	—	1	819	—	—	—	—	—	—
長洲町	—	—	—	—	—	—	—	—	—	—
和水町	—	—	2	3,912	—	—	—	—	—	—
玉名管内計	—	—	3	4,731	—	—	—	—	—	—
山鹿市	4	11,321	—	—	—	—	—	—	2	80,739
山鹿管内計	4	11,321	—	—	—	—	—	—	2	80,739
菊池市	1	4,612	—	—	—	—	—	—	—	—
合志市	—	—	—	—	—	—	—	—	—	—
大津町	—	—	—	—	—	—	—	—	—	—
菊陽町	—	—	—	—	—	—	—	—	—	—
菊池管内計	1	4,612	—	—	—	—	—	—	—	—
阿蘇市	—	—	1	4,201	—	—	—	—	—	—
南小国町	—	—	—	—	—	—	7	251,085	—	—
小国町	—	—	—	—	1	21,874	—	—	—	—
産山村	—	—	—	—	—	—	—	—	—	—
高森町	—	—	—	—	—	—	—	—	—	—
南阿蘇村	—	—	—	—	—	—	—	—	—	—
西原村	2	10,268	—	—	—	—	—	—	—	—
阿蘇管内計	2	10,268	1	4,201	1	21,874	7	251,085	—	—
御船町	—	—	—	—	—	—	—	—	—	—
嘉島町	—	—	—	—	—	—	—	—	—	—
益城町	—	—	—	—	—	—	—	—	—	—
甲佐町	—	—	—	—	—	—	—	—	—	—
山都町	—	—	—	—	—	—	3	225,198	—	—
上益城管内計	—	—	—	—	—	—	3	225,198	—	—



件数単位：箇所、事業費単位：千円

地域防災対策 総合治山		林地荒廃防止		山地災害総合 減災対策治山		土砂流出 防止林造成		漁場保全の森づくり	
件数	事業費	件数	事業費	件数	事業費	件数	事業費	件数	事業費
—	—	4	81,675	—	—	1	5,300	—	—
—	—	6	316,750	—	—	2	15,000	—	—
—	—	11	333,500	—	—	—	—	—	—
—	—	14	518,264	—	—	—	—	5	17,205
—	—	10	260,184	—	—	—	—	5	22,215
—	—	—	—	—	—	—	—	—	—
—	—	—	—	—	—	—	—	—	—
—	—	—	—	—	—	—	—	—	—
—	—	1	48,024	—	—	—	—	—	—
—	—	1	48,024	—	—	—	—	—	—
—	—	—	—	—	—	—	—	—	—
—	—	—	—	—	—	—	—	—	—
—	—	—	—	—	—	—	—	—	—
—	—	—	—	—	—	—	—	—	—
—	—	—	—	—	—	—	—	—	—
—	—	—	—	—	—	—	—	—	—
—	—	—	—	—	—	—	—	—	—
—	—	—	—	—	—	—	—	2	14,013
—	—	—	—	—	—	—	—	2	14,013
—	—	1	42,577	—	—	—	—	1	2,348
—	—	—	—	—	—	—	—	—	—
—	—	1	43,423	—	—	—	—	1	2,459
—	—	—	—	—	—	—	—	—	—
—	—	2	86,000	—	—	—	—	2	4,807
—	—	—	—	—	—	—	—	—	—
—	—	—	9	—	—	—	—	—	—
—	—	—	—	—	—	—	—	—	—
—	—	—	—	—	—	—	—	—	—
—	—	—	—	—	—	—	—	—	—
—	—	—	—	—	—	—	—	—	—
—	—	1	6,431	—	—	—	—	—	—
—	—	1	6,440	—	—	—	—	—	—
—	—	—	3,511	—	—	—	—	—	—
—	—	—	—	—	—	—	—	—	—
—	—	—	—	—	—	—	—	—	—
—	—	—	—	—	—	—	—	—	—
—	—	—	508	—	—	—	—	—	—
—	—	—	4,019	—	—	—	—	—	—

件数単位：箇所、事業費単位：千円 業費単位：千円

区分 市町村	単県治山 (県営)		森林保全施設 管理整備		単県治山 (市町村営)		林地崩壊防止	
	件数	事業費	件数	事業費	件数	事業費	件数	事業費
平成25年度	12	36,908	3	20,146	21	58,794	—	—
平成26年度	27	74,390	4	21,397	22	82,054	—	—
平成27年度	37	139,870	4	24,854	37	155,496	—	—
平成28年度	65	506,018	4	23,430	41	151,398	3	32,858
平成29年度	25	144,629	3	23,630	14	99,450	1	23,552
熊本市	1	12,300	—	—	—	—	—	—
熊本管内計	1	12,300	—	—	—	—	—	—
宇土市	—	—	—	—	—	—	—	—
宇城市	—	—	—	—	—	—	—	—
美里町	—	—	—	—	—	—	—	—
宇城管内計	—	—	—	—	—	—	—	—
荒尾市	—	—	—	—	—	—	—	—
玉名市	—	—	—	—	—	—	—	—
玉東町	—	—	—	—	—	—	—	—
南関町	—	—	—	—	—	—	—	—
長洲町	—	—	—	—	—	—	—	—
和水町	—	—	—	—	3	16,200	—	—
玉名管内計	—	—	—	—	3	16,200	—	—
山鹿市	—	—	1	7,464	—	—	—	—
山鹿管内計	—	—	1	7,464	—	—	—	—
菊池市	1	3,000	—	—	—	—	—	—
合志市	—	—	—	—	—	—	—	—
大津町	—	—	—	—	—	—	—	—
菊陽町	—	—	—	—	—	—	—	—
菊池管内計	1	3,000	—	—	—	—	—	—
阿蘇市	—	—	—	—	—	—	—	—
南小国町	7	25,000	—	—	—	—	1	23,552
小国町	—	—	—	—	1	36,000	—	—
産山村	—	—	—	—	—	—	—	—
高森町	—	—	—	—	—	—	—	—
南阿蘇村	—	—	—	—	—	—	—	—
西原村	—	—	—	—	—	—	—	—
阿蘇管内計	7	25,000	—	—	1	36,000	1	23,552
御船町	—	—	—	—	—	—	—	—
嘉島町	—	—	—	—	—	—	—	—
益城町	—	—	—	—	—	—	—	—
甲佐町	—	—	—	—	—	—	—	—
山都町	2	38,000	—	—	1	3,492	—	—
上益城管内計	2	38,000	—	—	1	3,492	—	—

区 分 市町村	山地治山											
	復旧治山		特定流域総合治山		地すべり防止		緊急予防		防災林造成		保安林緊急改良	
	件数	事業費	件数	事業費	件数	事業費	件数	事業費	件数	事業費	件数	事業費
八代市	1	78,300	—	—	—	—	—	—	2	25,172	1	10,756
氷川町	—	—	—	—	—	—	—	—	—	—	—	—
八代管内計	1	78,300	—	—	—	—	—	—	2	25,172	1	10,756
水俣市	1	53,192	—	—	—	—	—	—	1	10,481	—	—
芦北町	—	—	—	—	—	—	—	—	1	16,206	—	—
津奈木町	—	—	—	—	—	—	1	29,155	—	—	—	—
芦北管内計	1	53,192	—	—	—	—	1	29,155	2	26,687	—	—
人吉市	—	—	—	—	—	—	—	—	—	—	—	—
錦町	—	—	—	—	—	—	—	—	—	—	—	—
多良木町	—	—	—	—	—	—	—	—	—	—	—	—
湯前町	—	—	—	—	—	—	—	—	—	—	—	—
水上村	—	—	—	—	—	—	—	—	—	—	1	21,069
相良村	—	—	—	—	—	—	—	—	—	—	—	—
五木村	1	61,034	—	—	—	—	—	—	—	—	—	—
山江村	—	—	—	—	—	—	—	—	—	—	—	—
球磨村	1	35,656	—	—	—	—	—	—	3	56,514	1	8,778
あさぎり町	—	—	—	—	—	—	—	—	—	—	1	12,906
球磨管内計	2	96,690	—	—	—	—	—	—	3	56,514	3	42,753
上天草市	—	—	—	—	—	—	—	—	—	—	—	—
天草市	—	—	—	—	—	—	—	—	3	42,702	—	—
苓北町	2	98,437	—	—	—	—	—	—	1	66	—	—
天草管内計	2	98,437	—	—	—	—	—	—	4	42,768	—	—
全 県 合 計	9	490,555	—	—	—	—	2	58,216	11	151,141	6	61,440

治山激甚災害 対策特別緊急		水源地域整備									
		水源流域広域保全		水源流域地域保全		奥地保安林保全緊急対策		水源の里保全緊急整備		水源森林再生対策	
件数	事業費	件数	事業費	件数	事業費	件数	事業費	件数	事業費	件数	事業費
—	—	—	—	—	—	—	—	—	—	2	48,518
—	—	—	—	—	—	—	—	—	—	—	—
—	—	—	—	—	—	—	—	—	—	2	48,518
—	—	—	—	—	—	—	—	—	—	—	—
—	—	—	—	—	—	—	—	—	—	—	—
—	—	—	—	—	—	—	—	—	—	—	—
—	—	—	—	—	—	—	—	—	—	—	—
—	—	—	—	—	—	—	—	—	—	—	—
—	—	—	—	—	—	—	—	—	—	—	—
—	—	—	—	—	—	—	—	—	—	5	76,227
—	—	—	—	—	—	—	—	—	—	—	—
—	—	—	—	—	—	—	—	—	—	—	—
—	—	—	—	—	—	—	—	—	—	—	—
—	—	—	—	—	—	—	—	—	—	—	—
—	—	—	—	—	—	—	—	—	—	5	76,227
—	—	—	—	—	—	—	—	—	—	—	—
—	—	—	—	—	—	—	—	—	—	—	—
—	—	—	—	—	—	—	—	—	—	—	—
21	2,090,213	—	—	—	—	—	—	1	46,896	8	130,095

区 分 市町村	保安林整備				林地荒廃防止 施設災害復旧		災害関連 緊急治山		予防治山	
	保安林改良		保育		件数	事業費	件数	事業費	件数	事業費
	件数	事業費	件数	事業費						
八 代 市	1	4,625	3	3,629	—	—	—	—	—	—
氷 川 町	—	—	—	—	—	—	—	—	—	—
八代管内計	1	4,625	3	3,629	—	—	—	—	—	—
水 俣 市	—	—	—	—	—	—	—	—	—	—
芦 北 町	1	6,079	—	—	—	—	2	271,971	1	24,993
津 奈 木 町	—	—	—	—	—	—	—	—	1	7,000
芦北管内計	1	6,079	—	—	—	—	2	271,971	2	31,993
人 吉 市	—	—	—	—	—	—	—	—	1	17,000
錦 町	—	—	—	—	—	—	—	—	—	—
多 良 木 町	—	—	1	8,784	—	—	—	—	—	—
湯 前 町	—	—	—	—	—	—	—	—	—	—
水 上 村	1	7,281	1	5,832	—	—	—	—	—	—
相 良 村	1	6,450	1	5,536	—	—	—	—	—	—
五 木 村	—	—	1	896	—	—	—	—	—	—
山 江 村	—	—	1	875	—	—	—	—	1	43,016
球 磨 村	—	—	1	1,728	—	—	—	—	—	—
あさぎり町	—	—	1	8,995	—	—	—	—	—	—
球磨管内計	2	13,731	7	32,646	—	—	—	—	2	60,016
上 天 草 市	—	—	1	1,226	—	—	—	—	—	—
天 草 市	—	—	—	—	—	—	—	—	1	22,603
苓 北 町	—	—	—	—	—	—	—	—	—	—
天草管内計	—	—	1	1,226	—	—	—	—	1	22,603
全 県 合 計	12	54,455	16	47,989	1	21,874	12	748,254	7	195,351

地域防災対策 総合治山		林地荒廃防止		山地災害総合 減災対策治山		土砂流出 防止林造成		漁場保全の森づくり	
件数	事業費	件数	事業費	件数	事業費	件数	事業費	件数	事業費
—	—	2	48,906	—	—	—	—	—	—
—	—	—	—	—	—	—	—	—	—
—	—	2	48,906	—	—	—	—	—	—
—	—	—	—	—	—	—	—	1	3,395
—	—	—	—	—	—	—	—	—	—
—	—	—	—	—	—	—	—	—	—
—	—	—	—	—	—	—	—	1	3,395
—	—	—	—	—	—	—	—	—	—
—	—	—	—	—	—	—	—	—	—
—	—	1	12,225	—	—	—	—	—	—
—	—	—	—	—	—	—	—	—	—
—	—	—	—	—	—	—	—	—	—
—	—	—	—	—	—	—	—	—	—
—	—	—	—	—	—	—	—	—	—
—	—	1	24,954	—	—	—	—	—	—
—	—	—	—	—	—	—	—	—	—
—	—	2	37,179	—	—	—	—	—	—
—	—	1	7,910	—	—	—	—	—	—
—	—	—	—	—	—	—	—	—	—
—	—	1	21,706	—	—	—	—	—	—
—	—	2	29,616	—	—	—	—	—	—
—	—	10	260,184	—	—	—	—	5	22,215

区 分 市町村	単県治山 (県営)		森林保全施設 管理整備		単県治山 (市町村営)		林地崩壊防止	
	件数	事業費	件数	事業費	件数	事業費	件数	事業費
八 代 市	4	14,515	—	—	1	3,300	—	—
氷 川 町	—	—	—	—	—	—	—	—
八代管内計	4	14,515	—	—	1	3,300	—	—
水 俣 市	1	1,038	—	—	—	—	—	—
芦 北 町	4	15,976	1	9,130	1	5,121	—	—
津 奈 木 町	—	—	—	—	—	—	—	—
芦北管内計	5	17,014	1	9,130	1	5,121	—	—
人 吉 市	1	3,884	—	—	—	—	—	—
錦 町	—	—	—	—	—	—	—	—
多 良 木 町	1	14,068	—	—	—	—	—	—
湯 前 町	—	—	—	—	—	—	—	—
水 上 村	1	6,178	—	—	—	—	—	—
相 良 村	—	—	—	—	—	—	—	—
五 木 村	1	7,754	1	7,036	—	—	—	—
山 江 村	—	—	—	—	—	—	—	—
球 磨 村	—	—	—	—	—	—	—	—
あ さ ぎ り 町	1	2,916	—	—	—	—	—	—
球磨管内計	5	34,800	1	7,036	—	—	—	—
上 天 草 市	—	—	—	—	2	6,600	—	—
天 草 市	—	—	—	—	5	28,737	—	—
苓 北 町	—	—	—	—	—	—	—	—
天草管内計	—	—	—	—	7	35,337	—	—
全 県 合 計	25	144,629	3	23,630	14	99,450	1	23,552

### 3-3 保安林面積現況表

市町村	区分	水源かん養	土砂流出 防備 (兼種)	土砂崩 壊防備	飛砂 防備	防風	水害 防備	潮害 防備	干害 防備	防雪
平成25年度	国有林	55,602	2,322 (610)	3	-	3	-	43	163	-
	民有林	88,222	17,921 (-)	622	2	21	-	7	-	-
平成26年度	国有林	55,604	2,322 (610)	3	-	1	-	43	163	-
	民有林	88,789	18,113 (-)	622	2	21	-	7	-	-
平成27年度	国有林	55,604	2,321 (610)	3	-	1	-	43	163	-
	民有林	89,315	18,339 (-)	627	2	21	-	7	-	-
平成28年度	国有林	55,614	2,321 (610)	3	-	1	-	43	163	-
	民有林	89,653	18,423 (-)	631	2	21	-	7	-	-
平成29年度	国有林	55,616	2,321 (610)	3	-	1	-	43	163	-
	民有林	90,158	18,597 (-)	632	2	21	-	7	-	-
熊本市	国有林	218	1,194 (-)	3	-	-	-	-	125	-
	民有林	-	178 (-)	7	-	-	-	-	-	-
熊本管内計	国有林	218	1,194 (-)	3	-	-	-	-	125	-
	民有林	-	178 (-)	7	-	-	-	-	-	-
宇土市	国有林	312	- (-)	-	-	-	-	-	-	-
	民有林	-	22 (-)	1	-	-	-	-	-	-
宇城市	国有林	192	14 (-)	-	-	1	-	-	-	-
	民有林	126	66 (-)	1	-	-	-	-	-	-
美里町	国有林	1,894	- (-)	-	-	-	-	-	-	-
	民有林	986	237 (-)	47	-	-	-	-	-	-
宇城管内計	国有林	2,398	14 (-)	-	-	1	-	-	-	-
	民有林	1,112	325 (-)	49	-	-	-	-	-	-
荒尾市	国有林	-	- (-)	-	-	-	-	-	-	-
	民有林	-	264 (-)	-	-	-	-	-	-	-
玉名市	国有林	-	90 (-)	-	-	-	-	-	-	-
	民有林	113	258 (-)	1	-	-	-	-	-	-
玉東町	国有林	-	70 (-)	-	-	-	-	-	-	-
	民有林	23	2 (-)	-	-	-	-	-	-	-
南関町	国有林	-	- (-)	-	-	-	-	-	-	-
	民有林	140	54 (-)	4	-	-	-	-	-	-
長洲町	国有林	-	- (-)	-	-	-	-	-	-	-
	民有林	-	- (-)	-	-	-	-	-	-	-
和水町	国有林	-	- (-)	-	-	-	-	-	-	-
	民有林	36	511 (-)	5	-	-	-	-	-	-
玉名管内計	国有林	-	160 (-)	-	-	-	-	-	-	-
	民有林	312	1,089 (-)	10	-	-	-	-	-	-



単位：h a

防霧	なだれ防止	落石防止	防火	魚つき（兼種）	航行目標	保健（兼種）	風致	合計（兼種）
-	-	-	-	18（43）	-	24（3,356）	-	58,178（4,009）
-	-	169	11	319（-）	2	605（4,535）	5	107,906（4,535）
-	-	-	-	17（43）	-	24（3,356）	-	58,178（4,009）
-	-	174	11	319（-）	2	605（4,535）	5	108,672（4,535）
-	-	-	-	17（43）	-	24（3,356）	-	58,177（4,009）
-	-	176	11	319（-）	2	605（4,535）	5	109,429（4,535）
-	-	-	-	17（43）	-	24（3,356）	-	58,186（4,009）
-	-	177	11	319（-）	2	605（4,535）	5	109,856（4,535）
-	-	-	-	17（43）	-	24（3,356）	-	58,188（4,009）
-	-	177	11	319（-）	2	605（4,535）	5	110,536（4,535）
-	-	-	-	-（-）	-	-（302）	-	1,540（302）
-	-	12	-	-（-）	-	59（94）	-	256（94）
-	-	-	-	-（-）	-	-（302）	-	1,540（302）
-	-	12	-	-（-）	-	59（94）	-	256（94）
-	-	-	-	-（-）	-	-（23）	-	312（23）
-	-	-	-	-（-）	-	-（-）	-	23（-）
-	-	-	-	-（-）	-	-（-）	-	207（-）
-	-	2	-	-（-）	-	22（8）	-	217（8）
-	-	-	-	-（-）	-	-（-）	-	1,894（-）
-	-	5	-	-（-）	-	-（-）	-	1,275（-）
-	-	-	-	-（-）	-	-（23）	-	2,413（23）
-	-	7	-	-（-）	-	22（8）	-	1,515（8）
-	-	-	-	-（-）	-	-（-）	-	-（-）
-	-	-	4	-（-）	-	-（98）	-	268（98）
-	-	-	-	-（-）	-	-（-）	-	90（-）
-	-	4	-	-（-）	-	-（202）	-	376（202）
-	-	-	-	-（-）	-	-（-）	-	70（-）
-	-	-	-	-（-）	-	-（21）	-	25（21）
-	-	-	-	-（-）	-	-（-）	-	-（-）
-	-	-	-	-（-）	-	-（-）	-	198（-）
-	-	-	-	-（-）	-	-（-）	-	-（-）
-	-	-	-	-（-）	-	-（-）	-	-（-）
-	-	-	-	-（-）	-	8（6）	-	560（6）
-	-	-	-	-（-）	-	-（-）	-	160（-）
-	-	4	4	-（-）	-	8（327）	-	1,427（327）

市町村	区分	水源かん養	土砂流出防備 (兼種)	土砂崩壊防備	飛砂防備	防風	水害防備	潮害防備	干害防備	防雪
山鹿市	国有林	1,780	126 ( 13 )	-	-	-	-	-	33	-
	民有林	3,588	680 ( - )	26	-	2	-	-	-	-
鹿本管内計	国有林	1,780	126 ( 13 )	-	-	-	-	-	33	-
	民有林	3,588	680 ( - )	26	-	2	-	-	-	-
菊池市	国有林	2,481	- ( - )	-	-	-	-	-	-	-
	民有林	4,900	200 ( - )	22	-	-	-	-	-	-
合志市	国有林	-	- ( - )	-	-	-	-	-	-	-
	民有林	-	- ( - )	-	-	-	-	-	-	-
大津町	国有林	303	- ( - )	-	-	-	-	-	-	-
	民有林	1,138	5 ( - )	1	-	-	-	-	-	-
菊陽町	国有林	-	- ( - )	-	-	-	-	-	-	-
	民有林	-	- ( - )	-	-	-	-	-	-	-
菊池管内計	国有林	2,784	- ( - )	-	-	-	-	-	-	-
	民有林	6,038	205 ( - )	23	-	-	-	-	-	-
阿蘇市	国有林	1,406	- ( - )	-	-	-	-	-	-	-
	民有林	3,611	630 ( - )	1	-	-	-	-	-	-
南小国町	国有林	285	- ( - )	-	-	-	-	-	-	-
	民有林	429	112 ( - )	-	-	-	-	-	-	-
小国町	国有林	383	- ( - )	-	-	-	-	-	-	-
	民有林	587	504 ( - )	46	-	-	-	-	-	-
産山村	国有林	-	- ( - )	-	-	-	-	-	-	-
	民有林	501	81 ( - )	2	-	-	-	-	-	-
高森町	国有林	822	- ( 566 )	-	-	-	-	-	-	-
	民有林	1,317	352 ( - )	35	-	-	-	-	-	-
南阿蘇村	国有林	606	- ( - )	-	-	-	-	-	-	-
	民有林	3,061	193 ( - )	1	-	-	-	-	-	-
西原村	国有林	618	- ( - )	-	-	-	-	-	-	-
	民有林	1,714	42 ( - )	-	-	-	-	-	-	-
阿蘇管内計	国有林	4,120	- ( 566 )	-	-	-	-	-	-	-
	民有林	11,220	1,914 ( - )	85	-	-	-	-	-	-
御船町	国有林	396	- ( - )	-	-	-	-	-	-	-
	民有林	74	66 ( - )	-	-	-	-	-	-	-
嘉島町	国有林	-	- ( - )	-	-	-	-	-	-	-
	民有林	-	- ( - )	-	-	-	-	-	-	-
益城町	国有林	-	- ( - )	-	-	-	-	-	-	-
	民有林	213	16 ( - )	-	-	-	-	-	-	-
甲佐町	国有林	-	- ( - )	-	-	-	-	-	-	-
	民有林	-	63 ( - )	-	-	-	-	-	-	-
山都町	国有林	10,135	4 ( - )	-	-	-	-	-	-	-
	民有林	3,139	893 ( - )	19	-	-	-	-	-	-
上益城管内計	国有林	10,531	4 ( - )	-	-	-	-	-	-	-
	民有林	3,426	1,038 ( - )	19	-	-	-	-	-	-

単位：h a

防霧	なだれ防止	落石防止	防火	魚つき（兼種）	航行目標	保健（兼種）	風致	合計（兼種）
-	-	-	-	-（-）	-	-（8）	-	1,939（21）
-	-	1	-	-（-）	-	147（360）	-	4,444（360）
-	-	-	-	-（-）	-	-（8）	-	1,939（21）
-	-	1	-	-（-）	-	147（360）	-	4,444（360）
-	-	-	-	-（-）	-	21（111）	-	2,502（111）
-	-	7	-	-（-）	-	19（236）	-	5,148（236）
-	-	-	-	-（-）	-	-（-）	-	-（-）
-	-	-	-	-（-）	-	-（-）	-	-（-）
-	-	-	-	-（-）	-	-（72）	-	303（72）
-	-	-	-	-（-）	-	-（59）	-	1,144（59）
-	-	-	-	-（-）	-	-（-）	-	-（-）
-	-	-	-	-（-）	-	-（-）	-	-（-）
-	-	-	-	-（-）	-	21（183）	-	2,805（183）
-	-	7	-	-（-）	-	19（295）	-	6,292（295）
-	-	-	-	-（-）	-	-（161）	-	1,406（161）
-	-	4	1	-（-）	-	20（355）	-	4,267（355）
-	-	-	-	-（-）	-	-（-）	-	285（-）
-	-	-	-	-（-）	-	-（-）	-	541（-）
-	-	-	-	-（-）	-	-（47）	-	383（47）
-	-	-	-	-（-）	-	-（-）	-	1,137（-）
-	-	-	-	-（-）	-	-（-）	-	-（-）
-	-	-	-	-（-）	-	15（-）	-	599（-）
-	-	-	-	-（-）	-	-（-）	-	822（566）
-	-	-	-	-（-）	-	-（71）	-	1,704（71）
-	-	-	-	-（-）	-	-（-）	-	606（-）
-	-	-	3	-（-）	-	17（713）	-	3,275（713）
-	-	-	-	-（-）	-	-（-）	-	618（-）
-	-	-	-	-（-）	-	-（68）	-	1,756（68）
-	-	-	-	-（-）	-	-（208）	-	4,120（774）
-	-	4	4	-（-）	-	52（1,207）	-	13,279（1,207）
-	-	-	-	-（-）	-	-（-）	-	396（-）
-	-	1	-	-（-）	-	-（20）	-	141（20）
-	-	-	-	-（-）	-	-（-）	-	-（-）
-	-	-	-	-（-）	-	-（-）	-	-（-）
-	-	-	-	-（-）	-	-（-）	-	-（-）
-	-	-	-	-（-）	-	11（-）	-	240（-）
-	-	-	-	-（-）	-	-（-）	-	-（-）
-	-	5	-	-（-）	-	-（-）	-	68（-）
-	-	-	-	-（-）	-	-（741）	-	10,139（741）
-	-	6	-	-（-）	-	-（-）	4	4,061（-）
-	-	-	-	-（-）	-	-（741）	-	10,535（741）
-	-	12	-	-（-）	-	11（20）	4	4,510（20）

市町村	区分	水源かん養	土砂流出 防備 (兼種)	土砂崩 壊防備	飛砂 防備	防風	水害 防備	潮害 防備	干害 防備	防雪
八代市	国有林	9,299	166 ( - )	-	-	-	-	-	-	-
	民有林	11,771	1,324 ( - )	133	-	-	-	-	-	-
氷川町	国有林	-	76 ( - )	-	-	-	-	-	-	-
	民有林	-	6 ( - )	-	-	-	-	-	-	-
八代管内計	国有林	9,299	242 ( - )	-	-	-	-	-	-	-
	民有林	11,771	1,330 ( - )	133	-	-	-	-	-	-
水俣市	国有林	1,112	482 ( - )	-	-	-	-	43	5	-
	民有林	470	176 ( - )	-	-	-	-	-	-	-
芦北町	国有林	2,263	- ( - )	-	-	-	-	-	-	-
	民有林	610	710 ( - )	45	-	-	-	-	-	-
津奈木町	国有林	16	- ( - )	-	-	-	-	-	-	-
	民有林	131	72 ( - )	4	-	-	-	-	-	-
芦北管内計	国有林	3,391	482 ( - )	-	-	-	-	43	5	-
	民有林	1,211	958 ( - )	49	-	-	-	-	-	-
人吉市	国有林	4,616	- ( 12 )	-	-	-	-	-	-	-
	民有林	2,149	473 ( - )	-	-	-	-	-	-	-
錦町	国有林	1,739	- ( - )	-	-	-	-	-	-	-
	民有林	1,231	193 ( - )	-	-	-	-	-	-	-
多良木町	国有林	1,574	- ( - )	-	-	-	-	-	-	-
	民有林	1,984	4,322 ( - )	5	-	-	-	-	-	-
湯前町	国有林	2,108	39 ( - )	-	-	-	-	-	-	-
	民有林	487	130 ( - )	-	-	-	-	-	-	-
水上村	国有林	1,575	- ( 4 )	-	-	-	-	-	-	-
	民有林	10,172	1,020 ( - )	43	-	-	-	-	-	-
相良村	国有林	1,300	- ( 15 )	-	-	-	-	-	-	-
	民有林	3,892	62 ( - )	1	-	18	-	-	-	-
五木村	国有林	2,463	- ( - )	-	-	-	-	-	-	-
	民有林	14,880	319 ( - )	61	-	-	-	-	-	-
山江村	国有林	1,129	- ( - )	-	-	-	-	-	-	-
	民有林	5,159	431 ( - )	-	-	-	-	-	-	-
球磨村	国有林	1,558	- ( - )	-	-	-	-	-	-	-
	民有林	3,378	438 ( - )	13	-	-	-	-	-	-
あさぎり町	国有林	2,333	- ( - )	-	-	-	-	-	-	-
	民有林	3,354	1,506 ( - )	-	-	-	-	-	-	-
球磨管内計	国有林	20,395	39 ( 31 )	-	-	-	-	-	-	-
	民有林	46,686	8,894 ( - )	123	-	18	-	-	-	-

単位：h a

防霧	なだれ防止	落石防止	防火	魚つき（兼種）	航行目標	保健（兼種）	風致	合計（兼種）
-	-	-	-	-（-）	-	-（1,214）	-	9,465（1,214）
-	-	9	-	-（-）	1	38（148）	-	13,276（148）
-	-	-	-	-（-）	-	-（-）	-	76（-）
-	-	-	-	-（-）	-	-（-）	-	6（-）
-	-	-	-	-（-）	-	-（1,214）	-	9,541（1,214）
-	-	9	-	-（-）	1	38（148）	-	13,282（148）
-	-	-	-	17（43）	-	3（37）	-	1,662（80）
-	-	10	-	4（-）	-	-（24）	-	660（24）
-	-	-	-	-（-）	-	-（-）	-	2,263（-）
-	-	18	-	9（-）	-	25（-）	-	1,417（-）
-	-	-	-	-（-）	-	-（-）	-	16（-）
-	-	5	-	-（-）	-	-（8）	-	212（8）
-	-	-	-	17（43）	-	3（37）	-	3,941（80）
-	-	33	-	13（-）	-	25（32）	-	2,289（32）
-	-	-	-	-（-）	-	-（-）	-	4,616（12）
-	-	8	-	-（-）	-	25（185）	-	2,655（185）
-	-	-	-	-（-）	-	-（-）	-	1,739（-）
-	-	-	-	-（-）	-	39（-）	-	1,463（-）
-	-	-	-	-（-）	-	-（-）	-	1,574（-）
-	-	-	-	-（-）	-	-（81）	-	6,311（81）
-	-	-	-	-（-）	-	-（-）	-	2,147（-）
-	-	-	-	-（-）	-	-（126）	-	617（126）
-	-	-	-	-（-）	-	-（640）	-	1,575（644）
-	-	9	-	-（-）	-	-（175）	-	11,244（175）
-	-	-	-	-（-）	-	-（-）	-	1,300（15）
-	-	1	-	-（-）	-	-（-）	1	3,975（-）
-	-	-	-	-（-）	-	-（-）	-	2,463（-）
-	-	19	-	-（-）	-	-（135）	-	15,279（135）
-	-	-	-	-（-）	-	-（-）	-	1,129（-）
-	-	16	-	-（-）	-	-（-）	-	5,606（-）
-	-	-	-	-（-）	-	-（-）	-	1,558（-）
-	-	14	-	-（-）	-	-（-）	-	3,843（-）
-	-	-	-	-（-）	-	-（-）	-	2,333（-）
-	-	-	-	-（-）	-	-（649）	-	4,860（649）
-	-	-	-	-（-）	-	-（640）	-	20,434（671）
-	-	67	-	-（-）	-	64（1,351）	1	55,853（1,351）

市町村	区分	水源かん養	土砂流出 防備 (兼種)	土砂崩 壊防備	飛砂 防備	防風	水害 防備	潮害 防備	干害 防備	防雪
上天草市	国有林	-	39 ( - )	-	-	-	-	-	-	-
	民有林	390	660 ( - )	10	-	-	-	1	-	-
天草市	国有林	700	21 ( - )	-	-	-	-	-	-	-
	民有林	3,801	1,190 ( - )	97	2	-	-	1	-	-
苓北町	国有林	-	- ( - )	-	-	-	-	-	-	-
	民有林	603	136 ( - )	1	-	1	-	5	-	-
天草管内計	国有林	700	60 ( - )	-	-	-	-	-	-	-
	民有林	4,794	1,986 ( - )	108	2	1	-	7	-	-
全県合計	国有林	55,616	2,321 ( 610 )	3	-	1	-	43	163	-
	民有林	90,158	18,597 ( - )	632	2	21	-	7	-	-

※資料：森林保全課

単位：h a

防霧	なだれ防止	落石防止	防火	魚つき（兼種）	航行目標	保健（兼種）	風致	合計（兼種）
-	-	-	-	-（-）	-	-（-）	-	39（-）
-	-	5	-	21（-）	-	-（214）	-	1,087（214）
-	-	-	-	-（-）	-	-（-）	-	721（-）
-	-	16	3	254（-）	1	155（479）	-	5,521（479）
-	-	-	-	-（-）	-	-（-）	-	-（-）
-	-	-	-	31（-）	-	5（-）	-	782（-）
-	-	-	-	-（-）	-	-（-）	-	760（-）
-	-	21	3	306（-）	1	160（693）	-	7,390（693）
-	-	-	-	17（43）	-	24（3,356）	-	58,188（4,009）
-	-	177	11	319（-）	2	605（4,535）	5	110,536（4,535）

### 3-4 流域別保安林面積現況表

流域	区分	水源かん養	土砂流出防備 (兼種)	土砂崩壊防備	飛砂防備	防風	水害防備	潮害防備	干害防備	防雪
菊池川	国有林	5,831	334 ( 13 )	-	-	-	-	-	123	-
	民有林	10,150	1,975 ( - )	61	-	2	-	-	-	-
白川	国有林	1,592	1,146 ( 566 )	3	-	-	-	-	35	-
	民有林	7,121	1,060 ( - )	41	-	-	-	-	-	-
緑川	国有林	15,078	94 ( - )	-	-	1	-	-	-	-
	民有林	7,295	1,550 ( - )	86	-	-	-	-	-	-
球磨川	国有林	28,836	686 ( 31 )	-	-	-	-	43	5	-
	民有林	55,670	7,257 ( - )	283	-	18	-	-	-	-
島しょ	国有林	700	61 ( - )	-	-	-	-	-	-	-
	民有林	4,794	1,985 ( - )	108	2	1	-	7	-	-
矢部川	国有林	-	- ( - )	-	-	-	-	-	-	-
	民有林	140	1 ( - )	3	-	-	-	-	-	-
筑後川	国有林	668	- ( - )	-	-	-	-	-	-	-
	民有林	1,138	610 ( - )	45	-	-	-	-	-	-
大野川	国有林	31	- ( - )	-	-	-	-	-	-	-
	民有林	1,630	310 ( - )	2	-	-	-	-	-	-
五ヶ瀬川	国有林	156	- ( - )	-	-	-	-	-	-	-
	民有林	725	146 ( - )	-	-	-	-	-	-	-
大淀川	国有林	1,315	- ( - )	-	-	-	-	-	-	-
	民有林	837	3,702 ( - )	4	-	-	-	-	-	-
川内川	国有林	1,409	- ( - )	-	-	-	-	-	-	-
	民有林	657	- ( - )	-	-	-	-	-	-	-
計	国有林	55,616	2,321 ( 610 )	3	-	1	-	43	163	-
	民有林	90,157	18,596 ( - )	633	2	21	-	7	-	-

※資料：森林保全課



単位：h a

防霧	なだれ防止	落石防止	防火	魚つき（兼種）	航行目標	保健（兼種）	風致	合計（兼種）
-	-	-	-	-（-）	-	21（280）	-	6,309（293）
-	-	12	4	-（-）	-	175（982）	-	12,379（982）
-	-	-	-	-（-）	-	-（341）	-	2,776（907）
-	-	16	4	-（-）	-	74（1,264）	-	8,316（1,264）
-	-	-	-	-（-）	-	-（796）	-	15,173（796）
-	-	22	-	-（-）	-	33（63）	4	8,990（63）
-	-	-	-	17（43）	-	3（1,892）	-	29,590（1,966）
-	-	107	-	13（-）	1	127（1,531）	1	63,477（1,531）
-	-	-	-	-（-）	-	-（-）	-	761（-）
-	-	21	3	306（-）	1	160（693）	-	7,389（693）
-	-	-	-	-（-）	-	-（-）	-	-（-）
-	-	-	-	-（-）	-	-（-）	-	144（-）
-	-	-	-	-（-）	-	-（47）	-	668（47）
-	-	-	-	-（-）	-	-（-）	-	1,793（-）
-	-	-	-	-（-）	-	-（-）	-	31（-）
-	-	-	-	-（-）	-	35（2）	-	1,977（2）
-	-	-	-	-（-）	-	-（-）	-	156（-）
-	-	-	-	-（-）	-	-（-）	-	871（-）
-	-	-	-	-（-）	-	-（-）	-	1,315（-）
-	-	-	-	-（-）	-	-（-）	-	4,543（-）
-	-	-	-	-（-）	-	-（-）	-	1,409（-）
-	-	-	-	-（-）	-	-（-）	-	657（-）
-	-	-	-	17（43）	-	24（3,356）	-	58,188（4,009）
-	-	179	11	319（-）	2	605（4,535）	5	110,536（4,535）

### 3-5 自然公園現況表

区分	自然公園								
	国立公園						国定		
	特別保護 地区	第1種特 別地域	第2種 特別地	第3種特 別地域	普通地域	合計	特別保護 地区	第1種特 別地域	第2種特 別地域
市町村									
平成25年度	810	2,365	13,640	17,765	33,762	68,342	339	1,863	3,018
平成26年度	810	2,365	13,640	17,765	33,762	68,342	339	1,863	3,018
平成27年度	810	2,365	13,640	17,765	33,762	68,342	339	1,863	3,018
平成28年度	810	2,365	13,640	17,765	33,762	68,342	339	1,863	3,018
平成29年度	810	2,365	13,640	17,765	33,762	68,342	339	1,863	3,018
熊本市	-	-	-	-	-	-	-	-	-
熊本管内計	-	-	-	-	-	-	-	-	-
宇土市	-	-	-	-	-	-	-	-	-
宇城市	-	-	-	-	-	-	-	-	-
美里町	-	-	-	-	-	-	-	-	70
宇城管内計	-	-	-	-	-	-	-	-	70
荒尾市	-	-	-	-	-	-	-	-	-
玉名市	-	-	-	-	-	-	-	-	-
玉東町	-	-	-	-	-	-	-	-	-
南関町	-	-	-	-	-	-	-	-	-
長洲町	-	-	-	-	-	-	-	-	-
和水町	-	-	-	-	-	-	-	-	-
玉名管内計	-	-	-	-	-	-	-	-	-
山鹿市	-	-	-	-	-	-	-	-	-
鹿本管内計	-	-	-	-	-	-	-	-	-
菊池市	-	50	183	237	292	762	-	-	-
合志市	-	-	-	-	-	-	-	-	-
大津町	84	-	12	91	408	595	-	-	-
菊陽町	-	-	-	-	-	-	-	-	-
菊池管内計	84	50	195	328	700	1,357	-	-	-
阿蘇市	391	900	2,989	6,044	20,119	30,443	-	-	-
南小国町	-	-	319	602	809	1,730	-	-	-
小国町	-	40	-	137	1,302	1,479	-	-	1,131
産山村	-	-	217	260	382	859	-	-	-
高森町	317	300	622	1,586	2,054	4,879	-	-	-
西原村	-	-	-	-	-	-	-	-	-
南阿蘇村	17	878	1,748	2,952	8,026	13,621	-	-	-
阿蘇管内計	725	2,118	5,895	11,581	32,692	53,011	-	-	1,131
御船町	-	-	-	-	-	-	-	-	-
嘉島町	-	-	-	-	-	-	-	-	-
益城町	-	-	-	-	-	-	-	-	-
甲佐町	-	-	-	-	-	-	-	-	-
山都町	-	-	-	-	-	-	19	721	585
上益城管内計	-	-	-	-	-	-	19	721	585
八代市	-	-	-	-	-	-	320	882	767
氷川町	-	-	-	-	-	-	-	-	-
八代管内計	-	-	-	-	-	-	320	882	767

単位：ha

園（陸域面積）									公園合計
公園			県立自然公園						
第3種特別地域	普通地域	合計	特別保護地区	第1種特別地域	第2種特別地域	第3種特別地域	普通地域	合計	
10,511	866	16,597	-	321	4,175	12,301	53,900	70,697	155,636
10,511	866	16,597	-	321	4,175	12,301	53,900	70,697	155,636
10,511	866	16,597	-	321	4,175	12,301	53,900	70,697	155,636
10,511	866	16,597	-	321	4,175	12,301	53,900	70,697	155,636
10,511	866	16,597	-	321	4,175	12,301	53,900	70,697	155,636
-	-	-	-	15	422	1,014	5,029	6,480	6,480
-	-	-	-	15	422	1,014	5,029	6,480	6,480
-	-	-	-	-	3	-	403	406	406
-	-	-	-	-	138	47	774	959	959
50	-	120	-	-	52	776	3,592	4,420	4,540
50	-	120	-	-	193	823	4,769	5,785	5,905
-	-	-	-	60	422	554	703	1,739	1,739
-	-	-	-	210	644	462	1,282	2,598	2,598
-	-	-	-	-	3	-	431	434	434
-	-	-	-	-	210	161	293	664	664
-	-	-	-	-	-	-	-	-	-
-	-	-	-	-	-	-	-	-	-
-	-	-	-	270	1,279	1,177	2,709	5,435	5,435
-	-	-	-	-	-	-	-	-	-
-	-	-	-	-	-	-	-	-	-
-	-	-	-	-	-	-	-	-	762
-	-	-	-	-	-	-	-	-	-
-	-	-	-	-	-	-	-	-	595
-	-	-	-	-	-	-	-	-	-
-	-	-	-	-	-	-	-	-	-
-	-	-	-	-	-	-	-	-	1,357
-	-	-	-	-	-	-	-	-	30,443
-	-	-	-	-	-	-	-	-	1,730
-	851	1,982	-	-	-	-	-	-	3,461
-	-	-	-	-	-	-	-	-	859
-	-	-	-	-	-	-	-	-	4,879
-	-	-	-	-	-	-	-	-	-
-	-	-	-	-	-	-	-	-	13,621
-	851	1,982	-	-	-	-	-	-	54,993
-	-	-	-	-	63	71	21	155	155
-	-	-	-	-	-	-	-	-	-
-	-	-	-	-	-	-	-	-	-
-	-	-	-	-	91	59	621	771	771
2,544	-	3,869	-	2	1,062	1,771	6,804	9,639	13,508
2,544	-	3,869	-	2	1,216	1,901	7,446	10,565	14,434
5,015	15	6,999	-	-	38	1,639	10,967	12,644	19,643
-	-	-	-	-	32	-	28	60	60
5,015	15	6,999	-	-	70	1,639	10,995	12,704	19,703

区 分	自 然 公 園						公 定		
	特別保護 地区	第1種特 別地域	第2種 特別地	第3種特 別地域	普通地域	合計	特別保護 地区	第1種特 別地域	第2種特 別地域
市町村									
水俣市	-	-	-	-	-	-	-	-	-
芦北町	-	-	-	-	-	-	-	-	-
津奈木町	-	-	-	-	-	-	-	-	-
芦北管内計	-	-	-	-	-	-	-	-	-
人吉市	-	-	-	-	-	-	-	-	-
錦町	-	-	-	-	-	-	-	-	-
多良木町	-	-	-	-	-	-	-	-	-
湯前町	-	-	-	-	-	-	-	-	-
水上村	-	-	-	-	-	-	-	260	465
相良村	-	-	-	-	-	-	-	-	-
五木村	-	-	-	-	-	-	-	-	-
山江村	-	-	-	-	-	-	-	-	-
球磨村	-	-	-	-	-	-	-	-	-
あさぎり町	-	-	-	-	-	-	-	-	-
球磨管内計	-	-	-	-	-	-	-	260	465
上天草市	-	141	2,504	1,416	69	4,130	-	-	-
天草市	1	56	4,905	4,299	293	9,554	-	-	-
苓北町	-	-	141	141	8	290	-	-	-
天草管内計	1	197	7,550	5,856	370	13,974	-	-	-
計	810	2,365	13,640	17,765	32,692	68,342	339	1,863	3,018

※資料：自然保護課

園 (陸 域 面 積)									公園合計
公 園			県立自然公園						
第3種特 別地域	普通地域	合計	特別保護 地区	第1種特 別地域	第2種特 別地域	第3種特 別地域	普通地域	合計	
-	-	-	-	-	83	55	991	1,129	1,129
-	-	-	-	5	55	163	1,631	1,854	1,854
-	-	-	-	1	-	59	1,020	1,080	1,080
-	-	-	-	6	138	277	3,642	4,063	4,063
-	-	-	-	-	-	-	-	-	-
-	-	-	-	-	-	-	-	-	-
-	-	-	-	-	52	324	1,152	1,528	1,528
-	-	-	-	-	166	514	3,796	4,476	4,476
2,707	-	3,432	-	23	105	3,022	3,584	6,734	10,166
-	-	-	-	-	75	-	736	811	811
195	-	195	-	-	407	1,333	8,754	10,494	10,689
-	-	-	-	-	-	213	589	802	802
-	-	-	-	-	-	-	-	-	-
-	-	-	-	-	-	-	-	-	-
2,902	-	3,627	-	23	805	5,406	18,611	24,845	28,472
-	-	-	-	5	52	64	699	820	4,950
-	-	-	-	-	-	-	-	-	9,554
-	-	-	-	-	-	-	-	-	290
-	-	-	-	5	52	64	699	820	14,794
10,511	866	16,597	-	321	4,175	12,301	53,900	70,697	155,636

### 3-6 林地開発許可の現況

区分 市町村	事業用地の造成		住宅用地造成		別荘用地の造成		ゴルフ場		レジャー施設	
	箇所	面積	箇所	面積	箇所	面積	箇所	面積	箇所	面積
平成22年度	3	7.93	1	0.00	-	-	-	-	-	-
平成23年度	2	4.54	1	3.78	-	-	-	-	-	-
平成24年度	2	6.23	1	0.00	-	-	-	-	-	-
平成25年度	8	24.21	1	2.04	-	-	-	-	-	-
平成26年度	13	102.17	-	-	-	-	-	-	-	-
平成27年度	11	78.63	-	-	-	-	-	-	-	-
平成28年度	10	113.00	-	-	-	-	-	-	-	-
平成29年度	7	35.02	-	-	-	-	-	-	-	-
熊本市	1	3.20	-	-	-	-	-	-	-	-
熊本管内計	1	3.20	-	-	-	-	-	-	-	-
宇土市	-	-	-	-	-	-	-	-	-	-
宇城市	-	-	-	-	-	-	-	-	-	-
美里町	-	-	-	-	-	-	-	-	-	-
宇城管内計	-	-	-	-	-	-	-	-	-	-
荒尾市	-	-	-	-	-	-	-	-	-	-
玉名市	-	-	-	-	-	-	-	-	-	-
玉東町	-	-	-	-	-	-	-	-	-	-
和水町	-	-	-	-	-	-	-	-	-	-
南関町	-	-	-	-	-	-	-	-	-	-
長洲町	-	-	-	-	-	-	-	-	-	-
玉名管内計	-	-	-	-	-	-	-	-	-	-
山鹿市	1	19.15	-	-	-	-	-	-	-	-
鹿本管内計	1	19.15	-	-	-	-	-	-	-	-
菊池市	1	3.40	-	-	-	-	-	-	-	-
大津町	-	-	-	-	-	-	-	-	-	-
菊陽町	-	-	-	-	-	-	-	-	-	-
合志市	-	-	-	-	-	-	-	-	-	-
菊池管内計	1	3.40	-	-	-	-	-	-	-	-
阿蘇市	-	-	-	-	-	-	-	-	-	-
南小国町	-	-	-	-	-	-	-	-	-	-
小国町	-	-	-	-	-	-	-	-	-	-
産山村	1	3.09	-	-	-	-	-	-	-	-
高森町	1	0.94	-	-	-	-	-	-	-	-
南阿蘇村	-	-	-	-	-	-	-	-	-	-
西原村	-	-	-	-	-	-	-	-	-	-
阿蘇管内計	2	4.03	-	-	-	-	-	-	-	-
御船町	-	-	-	-	-	-	-	-	-	-
嘉島町	-	-	-	-	-	-	-	-	-	-
益城町	-	-	-	-	-	-	-	-	-	-
甲佐町	-	-	-	-	-	-	-	-	-	-
山都町	-	-	-	-	-	-	-	-	-	-
上益城管内計	-	-	-	-	-	-	-	-	-	-

面積単位：h a

農地の造成		土石の採取		道路の新設又は改築		その他		合計	
箇所	面積	箇所	面積	箇所	面積	箇所	面積	箇所	面積
-	-	24	22.52	-	-	4	0.25	32	30.70
-	-	13	31.34	-	-	-	-	16	39.66
-	-	3	7.20	-	-	-	-	6	13.43
-	-	7	11.38	-	-	2	7.52	18	45.15
-	-	1	1.26	-	-	-	-	14	103.43
-	-	3	5.92	-	-	-	-	14	84.55
-	-	2	6.54	-	-	-	-	12	119.54
-	-	2	4.40	-	-	-	-	9	39.42
-	-	1	3.87	-	-	-	-	2	7.07
-	-	1	3.87	-	-	-	-	2	7.07
-	-	-	-	-	-	-	-	-	-
-	-	-	-	-	-	-	-	-	-
-	-	-	-	-	-	-	-	-	-
-	-	-	-	-	-	-	-	-	-
-	-	1	0.53	-	-	-	-	1	0.53
-	-	-	-	-	-	-	-	-	-
-	-	1	0.53	-	-	-	-	1	0.53
-	-	-	-	-	-	-	-	1	19.15
-	-	-	-	-	-	-	-	1	19.15
-	-	-	-	-	-	-	-	1	3.40
-	-	-	-	-	-	-	-	-	-
-	-	-	-	-	-	-	-	-	-
-	-	-	-	-	-	-	-	-	-
-	-	-	-	-	-	-	-	1	3.09
-	-	-	-	-	-	-	-	1	0.94
-	-	-	-	-	-	-	-	-	-
-	-	-	-	-	-	-	-	-	-
-	-	-	-	-	-	-	-	2	4.03
-	-	-	-	-	-	-	-	-	-
-	-	-	-	-	-	-	-	-	-
-	-	-	-	-	-	-	-	-	-
-	-	-	-	-	-	-	-	-	-
-	-	-	-	-	-	-	-	-	-

区 分 市町村	事業用地の造成		住宅用地造成		別荘用地の造成		ゴルフ場		レジャー施設	
	箇所	面積	箇所	面積	箇所	面積	箇所	面積	箇所	面積
八 代 市	-	-	-	-	-	-	-	-	-	-
氷 川 町	-	-	-	-	-	-	-	-	-	-
八代管内計	-	-	-	-	-	-	-	-	-	-
水 俣 市	-	-	-	-	-	-	-	-	-	-
芦 北 町	-	-	-	-	-	-	-	-	-	-
津 奈 木 町	-	-	-	-	-	-	-	-	-	-
芦北管内計	-	-	-	-	-	-	-	-	-	-
人 吉 市	1	2.09	-	-	-	-	-	-	-	-
錦 町	-	-	-	-	-	-	-	-	-	-
あさぎり町	-	-	-	-	-	-	-	-	-	-
多 良 木 町	-	-	-	-	-	-	-	-	-	-
湯 前 町	-	-	-	-	-	-	-	-	-	-
水 上 村	-	-	-	-	-	-	-	-	-	-
相 良 村	-	-	-	-	-	-	-	-	-	-
五 木 村	-	-	-	-	-	-	-	-	-	-
山 江 村	-	-	-	-	-	-	-	-	-	-
球 磨 村	-	-	-	-	-	-	-	-	-	-
球磨管内計	1	2.09	-	-	-	-	-	-	-	-
天 草 市	1	3.15	-	-	-	-	-	-	-	-
上天草市	-	-	-	-	-	-	-	-	-	-
苓 北 町	-	-	-	-	-	-	-	-	-	-
天草管内計	1	3.15	-	-	-	-	-	-	-	-
全 県 合 計	7	35.02	-	-	-	-	-	-	-	-

※資料：森林保全課



農地の造成		土石の採取		道路の新設又は改築		その他		合計	
箇所	面積	箇所	面積	箇所	面積	箇所	面積	箇所	面積
-	-	-	-	-	-	-	-	-	-
-	-	-	-	-	-	-	-	-	-
-	-	-	-	-	-	-	-	-	-
-	-	-	-	-	-	-	-	-	-
-	-	-	-	-	-	-	-	-	-
-	-	-	-	-	-	-	-	-	-
-	-	-	-	-	-	-	-	-	-
-	-	-	-	-	-	-	-	1	2.09
-	-	-	-	-	-	-	-	-	-
-	-	-	-	-	-	-	-	-	-
-	-	-	-	-	-	-	-	-	-
-	-	-	-	-	-	-	-	-	-
-	-	-	-	-	-	-	-	-	-
-	-	-	-	-	-	-	-	-	-
-	-	-	-	-	-	-	-	-	-
-	-	-	-	-	-	-	-	-	-
-	-	-	-	-	-	-	-	1	2.09
-	-	-	-	-	-	-	-	1	3.15
-	-	-	-	-	-	-	-	-	-
-	-	-	-	-	-	-	-	-	-
-	-	-	-	-	-	-	-	1	3.15
-	-	2	4.40	-	-	-	-	9	39.42



## 4 造林・種苗

## 4-1 概要

### (1) 民有林造林樹種別実績の推移

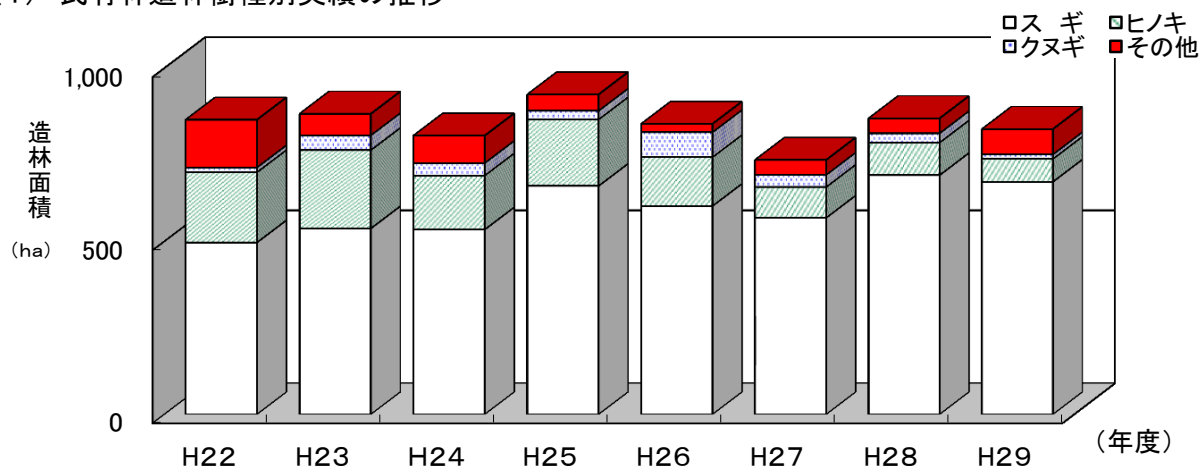

単位: ha

年度 \ 樹種	H22	H23	H24	H25	H26	H27	H28	H29
スギ	497	537	534	660	602	568	691	672
ヒノキ	203	226	156	192	141	89	94	66
クヌギ	14	43	36	25	72	35	27	13
その他	138	62	79	47	24	43	43	73
計	851	868	806	925	839	735	855	824

### (2) 平成29年度造林種別・実施主体別実績

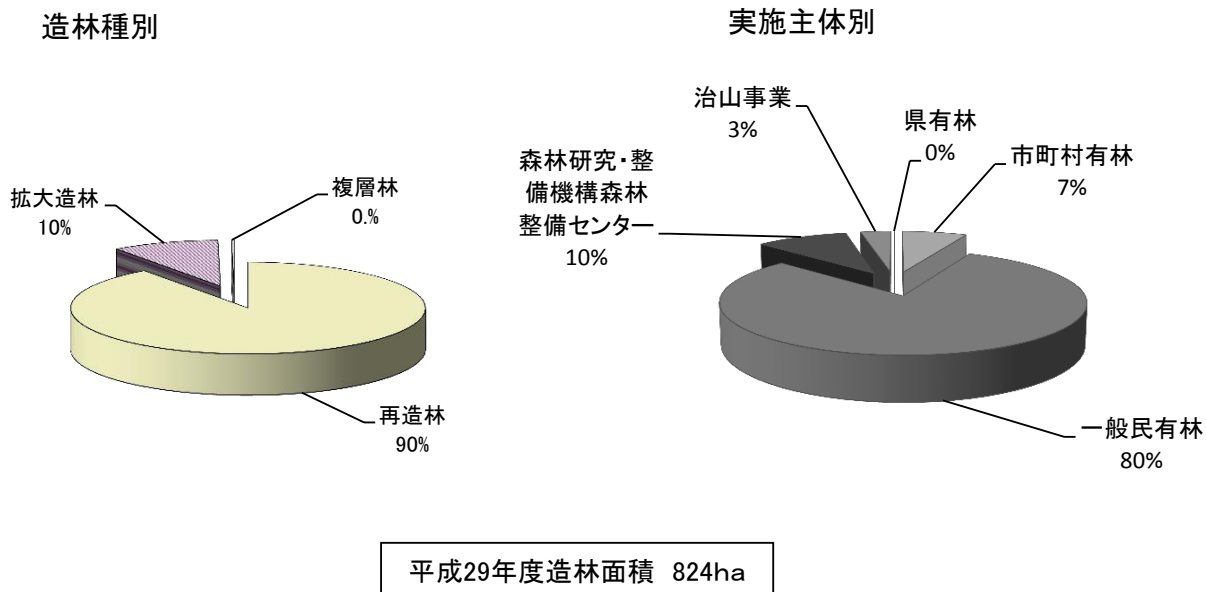

### (3) 民有林除間伐の実施状況

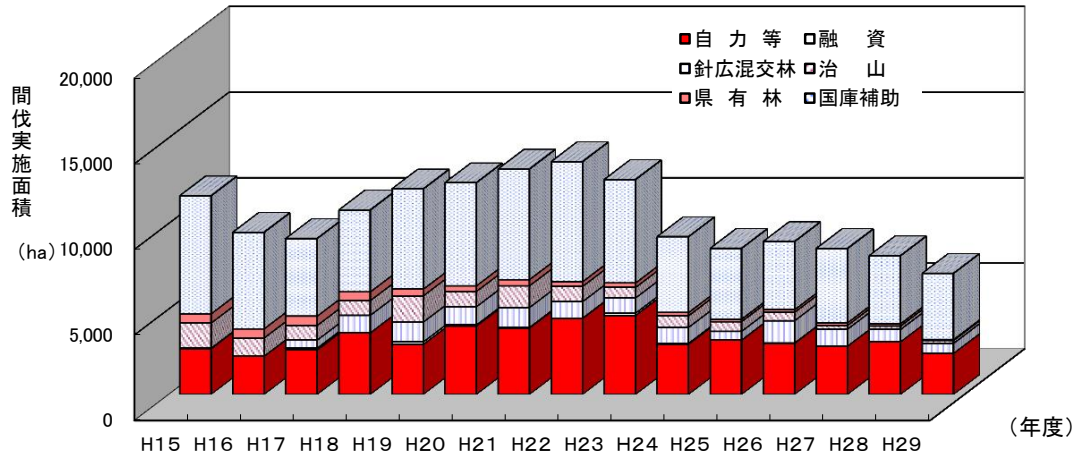

単位: ha

実施年度	H15	H16	H17	H18	H19	H20	H21	H22	H23	H24	H25	H26	H27	H28	H29
国庫補助	6,896	5,637	4,533	4,787	5,858	6,024	6,458	7,014	6,042	4,430	4,134	3,982	4,338	3,972	3,864
県有林	538	533	547	508	385	331	361	274	258	188	146	155	155	136	53
治山	1,466	1,067	853	856	1,532	891	1,267	890	614	680	565	488	215	200	168
針広混交林	-	-	469	1,024	1,162	1,065	1,165	963	890	932	509	1,300	994	724	590
融資	25	7	106	4	146	65	35	21	135	50	11	18	5	-	-
自力等	2,679	2,228	2,603	3,598	2,925	3,998	3,882	4,440	4,617	2,938	3,169	2,990	2,820	3,075	2,399
計	11,604	9,472	9,111	10,777	12,008	12,374	13,169	13,601	12,555	9,218	8,534	8,933	8,527	8,107	7,074

### (4) 山行苗生産実績

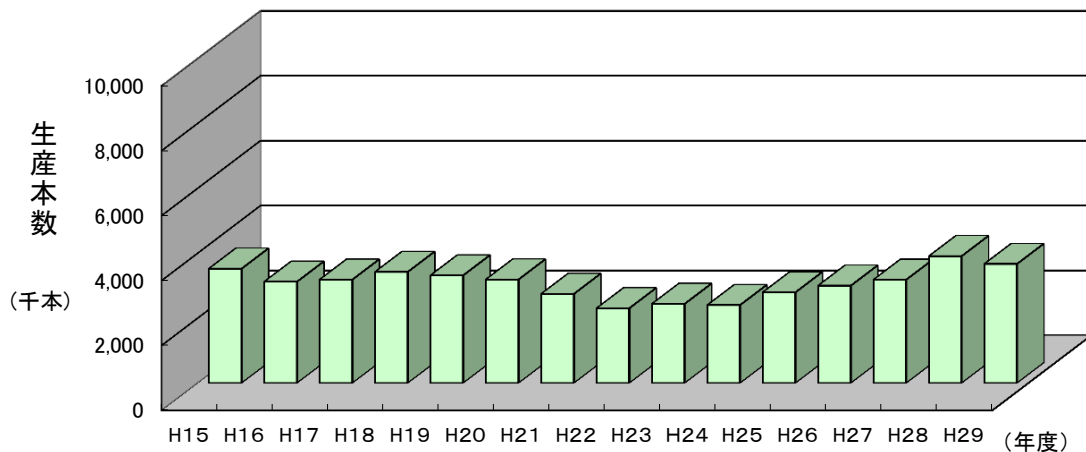

単位: 千本

年度	H15	H16	H17	H18	H19	H20	H21	H22	H23	H24	H25	H26	H27	H28	H29
本数	3,523	3,121	3,186	3,423	3,316	3,190	2,747	2,304	2,440	2,402	2,795	3,001	3,184	3,910	3,669

4-2 民有林市町村別造林種別造林実績表

区 分	総数			県有林			林業公社			市 町		
	市町村	再造林	拡大造林	複層林	再	拡	複	再	拡	複	補 助	
再											拡	複
平成 25 年度	709	117	99	2	-	-	-	-	-	-	-	-
平成 26 年度	654	83	102	10	-	-	-	-	-	6	-	-
平成 27 年度	704	67	22	13	-	-	-	-	-	7	-	-
平成 28 年度	787	60	8	12	-	-	-	-	-	58	-	-
平成 29 年度	742	80	2	-	-	-	-	-	-	56	-	-
熊 本 市	-	-	-	-	-	-	-	-	-	-	-	-
熊本市管内計	-	-	-	-	-	-	-	-	-	-	-	-
宇 土 市	-	-	-	-	-	-	-	-	-	-	-	-
宇 城 市	-	-	-	-	-	-	-	-	-	-	-	-
美 里 町	10	-	-	-	-	-	-	-	-	-	-	-
宇城管内計	10	-	-	-	-	-	-	-	-	-	-	-
荒 尾 市	-	-	-	-	-	-	-	-	-	-	-	-
玉 名 市	-	-	-	-	-	-	-	-	-	-	-	-
玉 東 町	-	-	-	-	-	-	-	-	-	-	-	-
南 関 町	-	-	-	-	-	-	-	-	-	-	-	-
長 洲 町	-	-	-	-	-	-	-	-	-	-	-	-
和 水 町	-	-	-	-	-	-	-	-	-	-	-	-
玉名管内計	-	-	-	-	-	-	-	-	-	-	-	-
山 鹿 市	15	-	-	-	-	-	-	-	-	1	-	-
鹿本管内計	15	-	-	-	-	-	-	-	-	1	-	-
菊 池 市	33	-	-	-	-	-	-	-	-	-	-	-
合 志 市	-	-	-	-	-	-	-	-	-	-	-	-
大 津 町	20	-	-	-	-	-	-	-	-	-	-	-
菊 陽 町	-	-	-	-	-	-	-	-	-	-	-	-
菊池管内計	53	-	-	-	-	-	-	-	-	-	-	-
阿 蘇 市	16	-	1	-	-	-	-	-	-	-	-	-
南 小 国 町	11	-	-	-	-	-	-	-	-	-	-	-
小 国 町	13	-	-	-	-	-	-	-	-	-	-	-
小 産 山 村	13	-	-	-	-	-	-	-	-	-	-	-
高 森 町	72	-	1	-	-	-	-	-	-	-	-	-
南 阿 蘇 村	1	-	-	-	-	-	-	-	-	-	-	-
西 原 村	3	-	-	-	-	-	-	-	-	3	-	-
阿蘇管内計	129	-	2	-	-	-	-	-	-	3	-	-
御 船 町	-	-	-	-	-	-	-	-	-	-	-	-
嘉 島 町	-	-	-	-	-	-	-	-	-	-	-	-
益 城 町	-	-	-	-	-	-	-	-	-	-	-	-
甲 佐 町	-	-	-	-	-	-	-	-	-	-	-	-
山 都 町	49	21	-	-	-	-	-	-	-	-	-	-
上益城管内計	49	21	-	-	-	-	-	-	-	-	-	-
八 代 市	71	-	-	-	-	-	-	-	-	-	-	-
氷 川 町	-	-	-	-	-	-	-	-	-	-	-	-
八代管内計	71	-	-	-	-	-	-	-	-	-	-	-
水 俣 市	38	-	-	-	-	-	-	-	-	-	-	-
芦 北 町	20	-	-	-	-	-	-	-	-	-	-	-
津 奈 木 町	1	-	-	-	-	-	-	-	-	-	-	-
芦北管内計	59	-	-	-	-	-	-	-	-	-	-	-

村有林			一般民有林						森林研究・整備機構 森林整備センター			治山事業		
融資・自力			補助			融資・自力			再	拡	複	再	拡	複
再	拡	複	再	拡	複	再	拡	複						
-	-	-	665	-	99	5	-	-	38	117	-	-	-	-
-	-	-	638	-	94	-	-	-	-	83	8	-	-	-
-	-	-	663	-	22	-	-	-	-	67	-	21	-	-
-	-	-	692	-	2	-	-	-	16	60	3	9	-	3
-	-	-	653	-	2	7	-	-	-	80	-	26	-	-
-	-	-	-	-	-	-	-	-	-	-	-	-	-	-
-	-	-	-	-	-	-	-	-	-	-	-	-	-	-
-	-	-	10	-	-	-	-	-	-	-	-	-	-	-
-	-	-	10	-	-	-	-	-	-	-	-	-	-	-
-	-	-	-	-	-	-	-	-	-	-	-	-	-	-
-	-	-	-	-	-	-	-	-	-	-	-	-	-	-
-	-	-	-	-	-	-	-	-	-	-	-	-	-	-
-	-	-	-	-	-	-	-	-	-	-	-	-	-	-
-	-	-	-	-	-	-	-	-	-	-	-	-	-	-
-	-	-	12	-	-	-	-	-	-	-	-	2	-	-
-	-	-	12	-	-	-	-	-	-	-	-	2	-	-
-	-	-	33	-	-	-	-	-	-	-	-	-	-	-
-	-	-	-	-	-	-	-	-	-	-	-	-	-	-
-	-	-	20	-	-	-	-	-	-	-	-	-	-	-
-	-	-	-	-	-	-	-	-	-	-	-	-	-	-
-	-	-	53	-	-	-	-	-	-	-	-	-	-	-
-	-	-	16	-	1	-	-	-	-	-	-	-	-	-
-	-	-	11	-	-	-	-	-	-	-	-	-	-	-
-	-	-	13	-	-	-	-	-	-	-	-	-	-	-
-	-	-	13	-	-	-	-	-	-	-	-	-	-	-
-	-	-	72	-	1	-	-	-	-	-	-	-	-	-
-	-	-	1	-	-	-	-	-	-	-	-	-	-	-
-	-	-	0	-	-	-	-	-	-	-	-	-	-	-
-	-	-	126	-	2	-	-	-	-	-	-	-	-	-
-	-	-	-	-	-	-	-	-	-	-	-	-	-	-
-	-	-	-	-	-	-	-	-	-	-	-	-	-	-
-	-	-	-	-	-	-	-	-	-	-	-	-	-	-
-	-	-	48	-	-	1	-	-	-	21	-	-	-	-
-	-	-	48	-	-	1	-	-	-	21	-	-	-	-
-	-	-	67	-	-	-	-	-	-	-	-	4	-	-
-	-	-	-	-	-	-	-	-	-	-	-	-	-	-
-	-	-	67	-	-	-	-	-	-	-	-	4	-	-
-	-	-	37	-	-	-	-	-	-	-	-	1	-	-
-	-	-	19	-	-	-	-	-	-	-	-	1	-	-
-	-	-	1	-	-	-	-	-	-	-	-	-	-	-
-	-	-	57	-	-	-	-	-	-	-	-	2	-	-

区 分	総数			県有林			林業公社			市 町		
	再造林	拡大造林	複層林	再	拡	複	再	拡	複	補 助		
市町村	再造林	拡大造林	複層林	再	拡	複	再	拡	複	再	拡	複
人吉市	56	-	-	-	-	-	-	-	-	2	-	-
錦町	-	-	-	-	-	-	-	-	-	-	-	-
あさぎり町	19	19	-	-	-	-	-	-	-	-	-	-
多良木町	13	4	-	-	-	-	-	-	-	5	-	-
湯前町	19	-	-	-	-	-	-	-	-	9	-	-
水上村	67	-	-	-	-	-	-	-	-	12	-	-
相良村	9	-	-	-	-	-	-	-	-	-	-	-
五木村	35	-	-	-	-	-	-	-	-	11	-	-
山江村	6	12	-	-	-	-	-	-	-	1	-	-
球磨村	120	24	-	-	-	-	-	-	-	9	-	-
球磨管内計	344	59	-	-	-	-	-	-	-	49	-	-
上天草市	-	-	-	-	-	-	-	-	-	-	-	-
天草市	10	-	-	-	-	-	-	-	-	3	-	-
苓北町	2	-	-	-	-	-	-	-	-	-	-	-
天草管内計	12	-	-	-	-	-	-	-	-	3	-	-
全 県 合 計	742	80	2	-	-	-	-	-	-	56	-	-

※資料：森林整備課



村有林			一般民有林						森林研究・整備機構 森林整備センター			治山事業		
融資・自力			補助			融資・自力								
再	拡	複	再	拡	複	再	拡	複	再	拡	複	再	拡	複
-	-	-	54	-	-	-	-	-	-	-	-	-	-	-
-	-	-	-	-	-	-	-	-	-	-	-	-	-	-
-	-	-	16	-	-	-	-	-	-	19	-	3	-	-
-	-	-	8	-	-	-	-	-	-	4	-	-	-	-
-	-	-	10	-	-	-	-	-	-	-	-	-	-	-
-	-	-	50	-	-	-	-	-	-	-	-	5	-	-
-	-	-	8	-	-	1	-	-	-	-	-	-	-	-
-	-	-	24	-	-	-	-	-	-	-	-	-	-	-
-	-	-	5	-	-	-	-	-	-	12	-	-	-	-
-	-	-	103	-	-	-	-	-	-	24	-	8	-	-
-	-	-	278	-	-	1	-	-	-	59	-	16	-	-
-	-	-	-	-	-	0	-	-	-	-	-	-	-	-
-	-	-	2	-	-	3	-	-	-	-	-	2	-	-
-	-	-	-	-	-	2	-	-	-	-	-	-	-	-
-	-	-	2	-	-	5	-	-	-	-	-	2	-	-
-	-	-	653	-	2	7	-	-	-	80	-	26	-	-

### 4-3 民有林市町村別樹種別造林実績表

【県合計】

単位：h a

	計	スギ	ヒノキ	クヌギ	その他
平成25年度	925	660	192	25	47
平成26年度	839	602	141	72	24
平成27年度	793	622	97	31	43
平成28年度	853	690	94	27	42
平成29年度	824	672	65	14	73
熊本市	-	-	-	-	-
熊本管内計	-	-	-	-	-
宇土市	-	-	-	-	-
宇城市	-	-	-	-	-
美里町	10	9	-	1	-
宇城管内計	10	9	-	1	-
荒尾市	-	-	-	-	-
玉名市	-	-	-	-	-
玉東町	-	-	-	-	-
南関町	-	-	-	-	-
長洲町	-	-	-	-	-
和水町	-	-	-	-	-
玉名管内計	-	-	-	-	-
山鹿市	15	11	3	-	1
鹿本管内計	15	11	3	-	1
菊池市	33	33	0	0	0
合志市	-	-	-	-	-
大津町	20	1	19	-	-
菊陽町	-	-	-	-	-
菊池管内計	53	34	19	0	0
阿蘇市	17	12	2	3	0
南小国町	11	9	1	1	0
小国町	13	10	-	3	0
産山村	13	10	2	0	1
高森町	73	64	7	0	2
南阿蘇村	1	1	-	-	-
西原村	3	-	0	1	2
阿蘇管内計	131	106	12	8	5
御船町	-	-	-	-	-
嘉島町	-	-	-	-	-
益城町	-	-	-	-	-
甲佐町	-	-	-	-	-
山都町	70	53	3	2	12
上益城管内計	70	53	3	2	12
八代市	71	67	-	1	3
氷川町	-	-	-	-	-
八代管内計	71	67	-	1	3

## 【県合計】

単位：h a

	計	スギ	ヒノキ	クヌギ	その他
水俣市	38	31	6	0	1
芦北町	20	16	3	0	1
津奈木町	1	1	-	-	-
芦北管内計	59	48	9	0	2
人吉市	56	54	2	-	-
錦町	-	-	-	-	-
あさぎり町	38	28	-	-	10
多良木町	17	7	5	-	5
湯前町	19	19	-	-	0
水上村	67	58	4	0	5
相良村	9	9	-	-	-
五木村	35	34	1	-	-
山江村	18	13	-	-	5
球磨村	144	119	5	1	19
球磨管内計	403	341	17	1	44
上天草市	-	-	-	-	0
天草市	10	3	2	1	4
苓北町	2	-	-	-	2
天草管内計	12	3	2	1	6
全県合計	824	672	65	14	73

※資料：森林整備課

4-4 民有林除間伐実績表

単位：h a

区分	計	国庫補助 事業	県有林 事業	治山事業	針広混交林 化促進事業	融 資	自力等
市町村							
平成25年度	8,534	4,134	146	565	509	11	3,169
平成26年度	8,933	3,982	155	488	1,300	18	2,990
平成27年度	8,527	4,338	155	215	994	5	2,820
平成28年度	8,107	3,972	136	200	724	-	3,075
平成29年度	7,074	3,864	53	168	590	-	2,399
熊本市	53	32	-	-	4	-	17
熊本市管内計	53	32	-	-	4	-	17
宇土市	4	-	-	-	4	-	-
宇城市	18	2	-	-	15	-	1
美里町	93	19	-	8	48	-	18
宇城管内計	115	21	-	8	67	-	19
荒尾市	-	-	-	-	-	-	-
玉名市	-	-	-	-	-	-	-
玉東町	-	-	-	-	-	-	-
南関町	45	28	-	-	2	-	15
長洲町	-	-	-	-	-	-	-
和水町	66	41	-	-	3	-	22
玉名管内計	111	69	-	-	5	-	37
山鹿市	297	129	-	50	50	-	68
鹿本管内計	297	129	-	50	50	-	68
菊池市	252	151	-	9	12	-	80
合志市	-	-	-	-	-	-	-
大津町	114	65	-	7	8	-	34
菊陽町	-	-	-	-	-	-	-
菊池管内計	366	216	-	16	20	-	114
阿蘇市	369	204	-	-	27	-	138
南小国町	185	102	16	-	6	-	61
小国町	233	149	-	-	5	-	79
産山村	75	45	-	-	6	-	24
高森町	332	202	-	-	13	-	117
南阿蘇村	87	39	-	-	1	-	47
西原村	134	56	11	23	-	-	44
阿蘇管内計	1,415	797	27	23	58	-	510
御船町	53	28	-	-	10	-	15
嘉島町	-	-	-	-	-	-	-
益城町	3	-	-	-	3	-	-
甲佐町	13	3	-	-	8	-	2
山都町	517	320	-	-	23	-	174
上益城管内計	586	351	-	-	44	-	191
八代市	236	113	-	9	54	-	60
氷川町	-	-	-	-	-	-	-
八代管内計	236	113	-	9	54	-	60
水俣市	75	35	-	6	16	-	18
芦北町	116	39	-	9	47	-	21
津奈木町	22	13	-	-	2	-	7
芦北管内計	213	87	-	15	65	-	46

単位：h a

区分 市町村	計	国庫補助 事業	県有林 事業	治山事業	針広混交林 化促進事業	融 資	自力等
人吉市	214	140	-	-	-	-	74
錦町	30	20	-	-	-	-	10
あさぎり町	191	122	-	-	5	-	64
多良木町	366	202	-	-	-	-	164
湯前町	134	88	-	-	-	-	46
水上村	507	252	15	37	-	-	203
相良村	109	62	-	10	-	-	37
五木村	314	142	10	-	-	-	162
山江村	67	32	-	-	-	-	35
球磨村	354	204	-	-	42	-	108
球磨管内計	2,286	1,264	25	47	47	-	903
上天草市	455	282	-	-	5	-	168
天草市	823	428	1	-	168	-	226
苓北町	118	75	-	-	3	-	40
天草管内計	1,396	785	1	-	176	-	434
全県合計	7,074	3,864	53	168	590	-	2,399

※資料：森林整備課

※自力等とは、県単独補助事業、市町村単独事業、森林整備センター、ボランティア、自力である。

#### 4-5 県営種子採取実績表

単位：k g

年 度	ヒノキ
平成15年度	150
平成16年度	135
平成17年度	120
平成18年度	150
平成19年度	140
平成20年度	114
平成21年度	46
平成22年度	93
平成23年度	42
平成24年度	35
平成25年度	-
平成26年度	-
平成27年度	14
平成28年度	25
平成29年度	15

#### 4-6 苗木生産実績表

単位：千本

区分 年度	総数 山行苗	スギ 山行苗	ヒノキ 山行苗	ケヤキ 山行苗	クロマツ 山行苗	クヌギ 山行苗	ヤシヤブシ 山行苗	その他 山行苗
平成25年度	2,975	1,624	613	52	40	237	32	377
平成26年度	3,001	1,647	605	51	41	237	42	378
平成27年度	3,184	1,799	659	52	45	194	20	398
平成28年度	3,910	2,071	553	144	73	214	6	849
平成29年度	3,669	2,252	480	158	17	202	10	550
熊本管内	41	-	-	-	-	-	-	41
宇城管内	210	84	55	2	2	30	-	37
玉名管内	-	-	-	-	-	-	-	-
鹿本管内	48	48	-	-	-	-	-	-
菊池管内	162	63	58	-	0	30	-	11
阿蘇管内	294	212	34	1	-	18	-	29
上益城管内	171	171	-	-	-	-	-	-
八代管内	-	-	-	-	-	-	-	-
芦北管内	-	-	-	-	-	-	-	-
球磨管内	2,709	1,650	333	155	10	121	10	430
天草管内	34	24	0	-	5	3	-	2
合計	3,669	2,252	480	158	17	202	10	550

※資料：森林整備課





## 5 森林保護・保険

5-1 市町村別森林害虫等駆除等実績表

区 分	松 く い 虫						
	伐 倒 駆 除		薬剤防除 (薬剤散布)		薬剤防除 (樹幹注入)		計
	駆除量 m <sup>3</sup>	金額 千円	防除量 h a	金額 千円	防除量 本 (マツ)	金額 千円	金額 千円
市町村							
平成25年度	711	13,500	135	7,289	1,009	11,116	31,905
平成26年度	180	2,892	133	7,384	1,083	11,694	21,970
平成27年度	180	3,175	130	7,660	633	7,817	18,652
平成28年度	48	849	132	8,153	604	6,843	15,845
平成29年度	180	3,245	85	3,660	649	5,919	12,824
熊本市	-	-	-	-	-	-	-
熊本管内計	-	-	-	-	-	-	-
宇城市	-	-	-	-	-	-	-
美里町	-	-	-	-	-	-	-
宇城管内計	-	-	-	-	-	-	-
荒尾市	-	-	-	-	52	1,015	1,015
玉名市	-	-	-	-	92	630	630
玉東町	-	-	-	-	-	-	-
和水町	-	-	-	-	-	-	-
南関町	-	-	-	-	-	-	-
長洲町	-	-	-	-	129	1,457	1,457
玉名管内計	-	-	-	-	273	3,102	3,102
山鹿市	-	-	-	-	-	-	-
鹿本管内計	-	-	-	-	-	-	-
菊池市	-	-	-	-	-	-	-
合志市	-	-	-	-	-	-	-
大津町	-	-	-	-	-	-	-
菊陽町	-	-	-	-	-	-	-
菊池管内計	-	-	-	-	-	-	-
阿蘇市	-	-	-	-	-	-	-
南小国町	-	-	-	-	-	-	-
小国町	-	-	-	-	-	-	-
産山村	-	-	-	-	-	-	-
高森町	-	-	-	-	-	-	-
南阿蘇村	-	-	-	-	-	-	-
西原村	-	-	-	-	-	-	-
阿蘇管内計	-	-	-	-	-	-	-
御船町	-	-	-	-	-	-	-
嘉島町	-	-	-	-	-	-	-
益城町	-	-	-	-	-	-	-
甲佐町	-	-	-	-	-	-	-
山都町	-	-	-	-	-	-	-
上益城管内計	-	-	-	-	-	-	-
八代市	-	-	-	-	-	-	-
氷川町	-	-	-	-	-	-	-
八代管内計	-	-	-	-	-	-	-

区 分	松 く い 虫						
	伐 倒 駆 除		薬剂防除 (薬剂散布)		薬剂防除 (樹幹注入)		計
	駆除量 m <sup>3</sup>	金額 千円	防除量 h a	金額 千円	防除量 本 (マツ)	金額 千円	金額 千円
市町村							
水 俣 市	-	-	-	-	-	-	-
芦 北 町	-	-	-	-	79	707	707
津 奈 木 町	-	-	-	-	-	-	-
芦北管内計	-	-	-	-	79	707	707
人 吉 市	-	-	-	-	-	-	-
錦 町	-	-	-	-	-	-	-
あさぎり町	-	-	79.0	3,110	-	-	3,110
多 良 木 町	-	-	-	-	-	-	-
湯 前 町	-	-	-	-	-	-	-
水 上 村	-	-	-	-	-	-	-
相 良 村	-	-	-	-	-	-	-
五 木 村	-	-	-	-	-	-	-
山 江 村	-	-	-	-	-	-	-
球 磨 村	-	-	-	-	-	-	-
球磨管内計	-	-	79.0	3,110	-	-	3,110
天 草 市	-	-	3.1	289	280	1,974	2,263
上天草市	180.2	3,245	-	-	-	-	3,245
苓 北 町	-	-	2.8	261	17	136	397
天草管内計	180.2	3,245	5.9	550	297	2,110	5,905
全 県 合 計	180.2	3,245	84.9	3,660	649	5,919	12,824

資料：森林整備課

## 5-2 森林保険契約高と損害てん補実績

取扱窓口 (森林組合等)	契 約 高			損 害					
	件数	面積	保険金額	火 災			水 害		
				件数	面積	保険金	件数	面積	保険金
平成 25 年 度	1,242	17,981	21,644,786,717	-	-	-	48	13.48	23,188,916
平成 26 年 度	1,286	15,057	22,793,797,085	6	13.00	6,155,226	23	3.82	5,290,096
平成 27 年 度	1,231	11,941	18,889,720,230	0	0.00	0	22	6.01	13,868,002
平成 28 年 度	1,396	11,520	16,730,660,869	1	0.06	122,220	12	1.31	1,930,196
平成 29 年 度	1,360	13,128	21,264,897,151	1	0.02	15,770	41	5.08	7,431,619
熊本県	4	614.63	1,044,318,307						
熊本県森林組合連合会	75	634.66	779,935,596				9	1.09	1,846,202
緑川森林組合	91	1,241.35	2,471,391,918				3	0.07	208,545
玉名森林組合	33	67.65	104,814,286						
鹿本森林組合	27	150.49	210,340,860				1	0.03	27,810
菊池森林組合	133	2,044.39	2,804,118,177						
阿蘇森林組合	247	1,525.05	2,242,061,241	1	0.02	15,770	19	2.99	4,141,962
小国町森林組合	93	357.65	423,544,801						
八代森林組合	75	788.85	1,773,355,658				3	0.21	442,760
水俣芦北森林組合	102	394.91	983,580,077				2	0.11	134,100
くま中央森林組合	53	1,417.57	3,231,935,156						
多良木町森林組合	54	839.34	1,051,222,869						
上球磨森林組合	105	1,237.80	1,395,163,670						
相良村森林組合	16	69.39	104,345,333						
五木村森林組合	36	573.09	1,105,580,370						
球磨村森林組合	34	287.64	337,268,052						
天草地域森林組合	182	883.99	1,201,920,780				4	0.58	630,240
計	1,360	13,128.45	21,264,897,151	1	0.02	15,770	41	5.08	7,431,619

※資料：森林保全課、熊本県森林組合連合会

て ん 補

凍 雪			干 害			風 害		
件数	面積	保険金	件数	面積	保険金	件数	面積	保険金
9	5.27	2,770,612	-	-	-	-	-	-
9	12.11	13,503,130	-	-	-	-	-	-
4	1.65	1,574,468	0	0.00	0	23	16.20	6,465,641
2	1.71	169,100	0	0	0	227	116.99	70,802,484
11	4.51	4,707,086	0	0	0	185	111.63	62,227,146
						16	17.48	1,004,678
						7	1.28	2,130,000
						3	0.12	67,500
						3	0.08	30,825
						1	0.22	39,840
11	4.51	4,707,086				16	9.64	1,684,179
						77	42.34	38,020,887
						20	32.39	14,592,808
						42	8.08	4,656,429
11	4.51	4,707,086	-	0.00	-	185	111.63	62,227,146

単位：面積：h a ・保険金：円

区分	損 害 て ん 補					
	雪 害			合 計		
	件数	面積	保険金	件数	面積	保険金
森林組合等						
平成 25 年度	-	-	-	57	18.75	25,959,528
平成 26 年度	22	1.24	1,176,662	60	30.05	26,125,114
平成 27 年度	24	13.78	3,771,750	73	37.64	25,679,861
平成 28 年度	0	0.00	0	242	120.07	73,024,000
平成 29 年度	2	0.87	172,440	240	122.11	74,554,061
熊本県				0	0.00	0
熊本県森林組合連合会				25	18.57	2,850,880
緑川森林組合				10	1.35	2,338,545
玉名森林組合				3	0.12	67,500
鹿本森林組合				4	0.11	58,635
菊池森林組合				1	0.22	39,840
阿蘇森林組合	1	0.41	17,940	32	7.93	8,882,758
小国町森林組合				0	0.00	0
八代森林組合				19	9.85	2,126,939
水俣芦北森林組合	1	0.46	154,500	80	42.91	38,309,487
				0	0.00	-
多良木町森林組合				0	0.00	-
上球磨森林組合				0	0.00	-
相良村森林組合				0	0.00	0
五木村森林組合				0	0.00	-
球磨村森林組合				20	32.39	14,592,808
天草地域森林組合				46	8.66	5,286,669
計	2	0.87	172,440	240	122.11	74,554,061

## 6 林道・作業道





## 6-1 概要

林道は、多面的機能を有する森林の適切な整備、保全を図り、効率的な林業経営や農山村地域の振興のために必要不可欠な施設であり、熊本県森林・林業・木材産業基本計画に基づき実施している。

なお、民有林林道等整備計画及び平成29年度（2017年度）末の状況は以下のとおりである。

民有林林道等整備計画（延長及び密度）

年度	民有林面積	延長・密度	目標林内道路						備考
			道路	内公道	内林道				
					計	既設	要開設		
H28年度 ～88年度	398,092 ha	延長 km 密度 m/ha	9,382 23.6	4,990 12.5	4,392 11.0	2,135 5.4	2,257 5.7		
H29年度 末現況	397,384 ha	延長 km 密度 m/ha		4,990 12.6	4,392 11.1	2,175 5.5	2,217 5.6		

注：民有林面積は平成30年（2018年）4月現在、林道に林業専用道（規格相当を含む）を含む

林道開設延長の推移

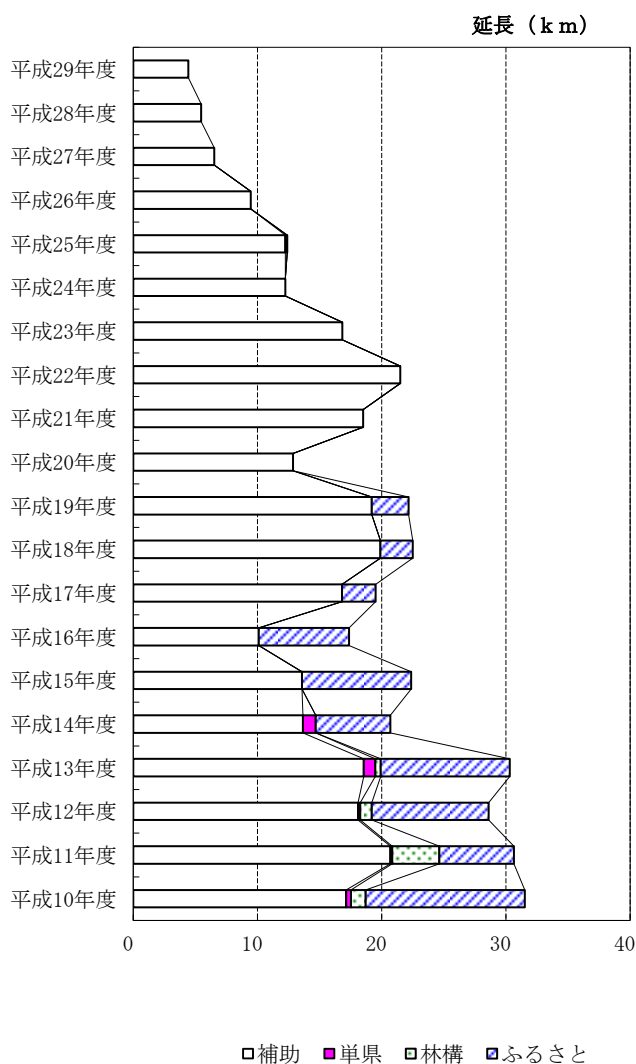

林道開設事業費の推移

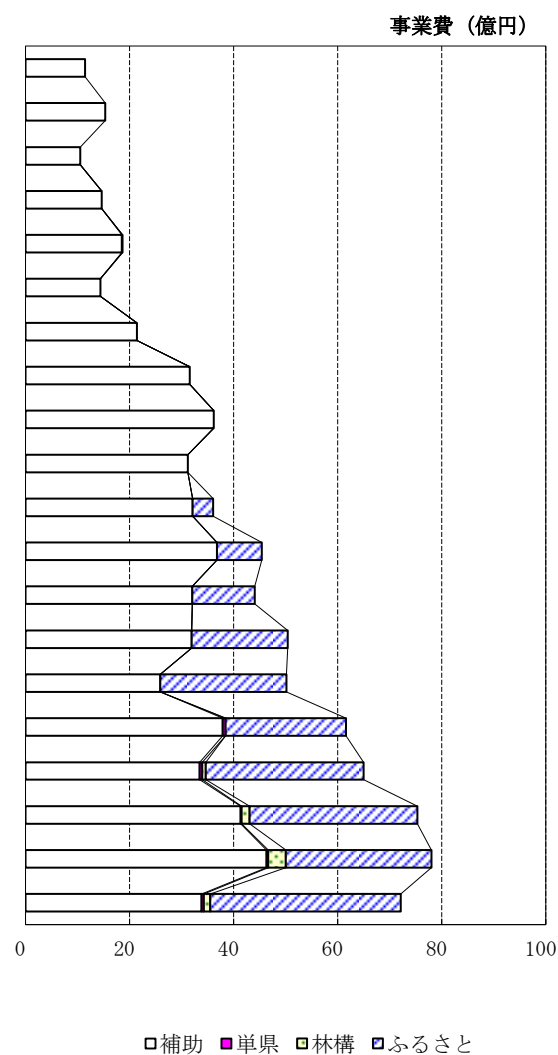

## 6-2 幅員別林道現況表

区 分 市町村	林 道								
	全幅員5.0m以上			4.0m以上～5.0m未満			3.0m以上～4.0m未満		
	路線数	延 長	路線数	延 長	路線数	延 長			
平成25年度	23	(16)	391,147	307	(3)	1,098,637	336	(1)	558,644
平成26年度	23	(16)	392,751	307	(3)	1,106,496	336	(1)	558,644
平成27年度	23	(16)	392,751	307	(3)	1,111,997	336	(1)	559,650
平成28年度	23	(16)	392,751	308	(3)	1,116,691	336	(1)	560,405
平成29年度	23	(16)	392,751	309	(3)	1,121,117	336	(1)	560,405
熊 本 市	—	—	—	—	—	—	1	—	1,796
熊本管内計	—	—	—	—	—	—	1	—	1,796
宇 土 市	—	—	—	—	—	—	—	—	—
宇 城 市	—	—	—	2	—	2,464	1	—	1,708
美 里 町	1	—	18,900	8	—	45,248	7	—	9,564
宇城管内計	1	—	18,900	10	—	47,712	8	—	11,272
荒 尾 市	—	—	—	—	—	—	—	—	—
玉 名 市	1	—	5,175	1	—	5,764	3	—	3,546
玉 東 町	—	—	—	—	—	—	1	—	450
南 関 町	—	(1)	3,986	3	—	8,439	3	—	3,170
長 洲 町	—	—	—	—	—	—	—	—	—
和 水 町	—	—	—	2	—	3,543	1	—	2,540
玉名管内計	1	(1)	9,161	6	—	17,746	8	—	9,706
山 鹿 市	3	—	63,917	23	—	51,431	29	—	35,099
鹿本管内計	3	—	63,917	23	—	51,431	29	—	35,099
菊 池 市	3	(1)	40,131	6	—	22,899	19	—	28,126
合 志 市	—	—	—	—	—	—	—	—	—
大 津 町	1	(1)	18,706	1	—	810	4	—	12,736
菊 陽 町	—	—	—	—	—	—	—	—	—
菊池管内計	4	(2)	58,837	7	—	23,709	23	—	40,862
阿 蘇 市	3	—	16,406	14	—	36,366	6	—	8,775
南小国町	—	—	—	19	—	38,431	6	—	7,412
小 国 町	—	—	—	34	—	57,419	6	—	8,617
産 山 村	—	—	—	1	—	970	—	—	—
高 森 町	—	(1)	1,933	8	—	14,720	6	—	9,317
南阿蘇村	—	—	2,413	6	—	18,456	2	—	1,404
西 原 村	—	(1)	5,114	—	—	—	—	—	—
阿蘇管内計	3	(2)	25,866	82	—	166,362	26	—	35,525
御 船 町	(1)	(1)	8,555	2	—	5,968	6	—	4,931
嘉 島 町	—	—	—	—	—	—	—	—	—
益 城 町	—	—	—	2	—	6,023	1	—	1,542
甲 佐 町	—	—	—	3	—	17,881	5	—	4,050
山 都 町	3	(1)	17,756	20	—	61,777	14	—	23,973
上益城管内計	4	(2)	26,311	27	—	91,649	26	—	34,496
八 代 市	2	(1)	40,687	30	—	152,036	40	—	86,867
氷 川 町	—	—	—	—	—	—	—	—	—
八代管内計	2	(1)	40,687	30	—	152,036	40	—	86,867

(単位) 延長 : m

3.0m未満			計			舗 装 済		
路線数	延 長		路線数	延 長		路線数	延 長	
27	—	55,025	692	(20)	2,103,453	403	(20)	1,320,712
27	—	55,025	693	(20)	2,112,916	403	(20)	1,327,233
27	—	55,025	693	(20)	2,119,422	403	(20)	1,333,060
27	—	55,025	693	(20)	2,124,871	403	(20)	1,339,285
27	—	55,025	694	(20)	2,129,298	403	(20)	1,344,832
—	—	—	1	—	1,796	—	—	—
—	—	—	1	—	1,796	—	—	—
—	—	—	—	—	—	—	—	—
—	—	—	3	—	4,172	2	—	2,808
4	—	10,328	20	—	84,040	15	(1)	56,211
4	—	10,328	23	—	88,212	17	(1)	59,019
—	—	—	—	—	—	—	—	—
—	—	—	5	—	14,485	3	—	10,496
—	—	—	1	—	450	—	—	—
—	—	—	6	(1)	15,595	5	(1)	15,578
—	—	—	—	—	—	—	—	—
—	—	—	3	—	6,083	3	—	5,785
—	—	—	15	(1)	36,613	11	(1)	31,859
1	—	2,195	56	—	152,642	29	—	89,997
1	—	2,195	56	—	152,642	29	—	89,997
2	—	2,719	30	(1)	93,875	16	(1)	73,713
—	—	—	—	—	—	—	—	—
—	—	—	6	(1)	32,252	4	(1)	20,656
—	—	—	—	—	—	—	—	—
2	—	2,719	36	(2)	126,127	20	(2)	94,369
1	—	709	24	—	62,256	13	—	32,052
1	—	1,628	26	—	47,471	18	—	21,871
2	—	1,635	42	—	67,671	29	—	25,079
—	—	—	1	—	970	1	—	955
—	—	—	14	(1)	25,970	9	(1)	8,234
—	—	—	8	—	22,273	5	—	15,546
—	—	—	—	(1)	5,114	—	(1)	5,114
4	—	3,972	115	(2)	231,725	75	(2)	108,851
—	—	—	9	(1)	19,454	2	(1)	14,280
—	—	—	—	—	—	—	—	—
—	—	—	3	—	7,565	3	—	3,520
—	—	—	8	—	21,931	3	—	12,474
1	—	4,075	38	(1)	107,581	18	(1)	67,197
1	—	4,075	58	(2)	156,531	26	(2)	97,471
—	—	—	71	(1)	279,590	57	(1)	201,519
—	—	—	—	—	—	—	—	—
—	—	—	71	(1)	279,590	57	(1)	201,519

区 分 市町村	林 道								
	全幅員5.0m以上			4.0m以上～5.0m未満			3.0m以上～4.0m未満		
	路線数	延長	路線数	延長	路線数	延長			
水俣市	—	(1)	5,879	14	—	19,632	10	—	15,626
芦北町	—	(1)	10,343	3	—	7,346	36	—	43,912
津奈木町	1	—	7,268	6	—	16,359	2	—	4,130
芦北管内計	1	(2)	23,490	23	—	43,337	48	—	63,668
人吉市	—	—	—	8	—	19,890	7	—	9,967
錦町	—	—	—	1	—	330	7	—	14,407
あさぎり町	—	(1)	3,330	13	—	55,750	29	—	57,306
多良木町	—	(1)	1,683	5	—	53,043	8	—	16,678
湯前町	—	—	—	1	—	1,971	12	—	9,380
水上村	1	—	14,965	11	—	93,155	14	—	29,672
相良村	—	(1)	11,645	2	(1)	24,016	4	(1)	16,846
五木村	—	(1)	21,994	14	(2)	98,684	5	—	17,203
山江村	—	(1)	7,377	5	—	11,117	5	—	10,714
球磨村	—	—	—	9	—	72,322	10	—	18,913
球磨管内計	1	(5)	60,994	69	(3)	430,278	101	(1)	201,086
上天草市	—	—	880	7	—	17,601	—	—	—
天草市	2	(1)	47,100	18	—	60,744	23	—	35,239
苓北町	1	—	16,608	7	—	18,513	3	—	4,789
天草管内計	3	(1)	64,588	32	—	96,858	26	—	40,028
全県合計	23	(16)	392,751	309	(3)	1,121,117	336	(1)	560,405

注：他市町村と連絡している路線については、路線数を起点側市町村に裸書き、連絡する他の市

(単位) 延長 : m

3.0m未満			計			舗装済		
路線数	延長		路線数	延長		路線数	延長	
—	—	—	24	(1)	41,137	16	(1)	10,141
1	—	800	40	(1)	62,401	35	(1)	34,974
1	—	1,137	10	—	28,894	8	—	27,344
2	—	1,937	74	(2)	132,432	59	(2)	72,459
2	—	5,130	17	—	34,987	3	—	5,226
2	—	3,613	10	—	18,350	4	—	3,820
1	—	1,494	43	(1)	117,880	12	(1)	58,674
1	—	2,230	14	(1)	73,634	5	(1)	44,723
2	—	4,962	15	—	16,313	3	—	1,319
1	—	2,229	27	—	140,021	13	—	103,083
—	—	—	6	(3)	52,507	2	(3)	37,465
—	—	—	19	(3)	137,881	12	(2)	89,473
1	—	2,290	11	(1)	31,498	3	(1)	18,483
2	—	4,638	21	—	95,873	15	—	68,438
12	—	26,586	183	(9)	718,944	72	(8)	430,704
—	—	—	7	—	18,481	6	—	17,945
1	—	3,213	44	(1)	146,296	22	(1)	101,476
—	—	—	11	—	39,910	9	—	39,164
1	—	3,213	62	(1)	204,687	37	(1)	158,585
27	—	55,025	694	(20)	2,129,298	403	(20)	1,344,832

i町村に ( ) 書きとしている。

### 6-3 林道事業実績表

区分 市町村	林道開設			ふるさと林道開設			計		
	路線数	延長	事業費	路線数	延長	事業費	路線数	延長	事業費
平成25年度	16	12,232	1,853,342	-	-	-	16	12,232	1,853,342
平成26年度	12	9,463	1,463,289	-	-	-	12	9,463	1,463,289
平成27年度	12	6,506	1,050,823	-	-	-	12	6,506	1,050,823
平成28年度	14	5,449	1,535,902	-	-	-	14	5,449	1,535,902
平成29年度	14	4,426	1,145,349	-	-	-	14	4,426	1,145,349
熊本市	-	-	-	-	-	-	-	-	-
熊本管内計	-	-	-	-	-	-	-	-	-
宇土市	-	-	-	-	-	-	-	-	-
宇城市	-	-	-	-	-	-	-	-	-
美里町	2	749	162,529	-	-	-	2	749	162,529
宇城管内計	2	749	162,529	-	-	-	2	749	162,529
荒尾市	-	-	-	-	-	-	-	-	-
玉名市	-	-	-	-	-	-	-	-	-
玉東町	-	-	-	-	-	-	-	-	-
南関町	-	-	-	-	-	-	-	-	-
長洲町	-	-	-	-	-	-	-	-	-
和水町	-	-	-	-	-	-	-	-	-
玉名管内計	-	-	-	-	-	-	-	-	-
山鹿市	-	-	-	-	-	-	-	-	-
鹿本管内計	-	-	-	-	-	-	-	-	-
菊池市	-	-	-	-	-	-	-	-	-
合志市	-	-	-	-	-	-	-	-	-
大津町	-	-	-	-	-	-	-	-	-
菊陽町	-	-	-	-	-	-	-	-	-
菊池管内計	-	-	-	-	-	-	-	-	-
阿蘇市	-	-	-	-	-	-	-	-	-
南小国町	-	-	-	-	-	-	-	-	-
小国町	-	-	-	-	-	-	-	-	-
産山村	-	-	-	-	-	-	-	-	-
高森町	-	-	-	-	-	-	-	-	-
西原村	-	-	-	-	-	-	-	-	-
南阿蘇村	-	-	-	-	-	-	-	-	-
阿蘇管内計	-	-	-	-	-	-	-	-	-
御船町	-	-	-	-	-	-	-	-	-
嘉島町	-	-	-	-	-	-	-	-	-
益城町	-	-	-	-	-	-	-	-	-
甲佐町	-	-	-	-	-	-	-	-	-
山都町	-	-	-	-	-	-	-	-	-
上益城管内計	-	-	-	-	-	-	-	-	-
八代市	2	221	95,655	-	-	-	2	221	95,655
氷川町	-	-	-	-	-	-	-	-	-
八代管内計	2	221	95,655	-	-	-	2	221	95,655



区分 市町村	林道舗装			ふるさと舗装			計		
	路線数	延長	事業費	路線数	延長	事業費	路線数	延長	事業費
平成25年度	22	16,560	368,816	-	-	-	22	16,560	368,816
平成26年度	10	6,521	166,812	-	-	-	10	6,521	166,812
平成27年度	10	3,695	128,707	-	-	-	10	3,695	128,707
平成28年度	9	3,921	126,000	-	-	-	9	3,921	126,000
平成29年度	9	3,444	114,000	-	-	-	9	3,444	114,000
熊本市	-	-	-	-	-	-	-	-	-
熊本管内計	-	-	-	-	-	-	-	-	-
宇土市	-	-	-	-	-	-	-	-	-
宇城市	-	-	-	-	-	-	-	-	-
美里町	-	-	-	-	-	-	-	-	-
宇城管内計	-	-	-	-	-	-	-	-	-
荒尾市	-	-	-	-	-	-	-	-	-
玉名市	-	-	-	-	-	-	-	-	-
玉東町	-	-	-	-	-	-	-	-	-
南関町	-	-	-	-	-	-	-	-	-
長洲町	-	-	-	-	-	-	-	-	-
和水町	-	-	-	-	-	-	-	-	-
玉名管内計	-	-	-	-	-	-	-	-	-
山鹿市	-	-	-	-	-	-	-	-	-
鹿本管内計	-	-	-	-	-	-	-	-	-
菊池市	-	-	-	-	-	-	-	-	-
合志市	-	-	-	-	-	-	-	-	-
大津町	-	-	-	-	-	-	-	-	-
菊陽町	-	-	-	-	-	-	-	-	-
菊池管内計	-	-	-	-	-	-	-	-	-
阿蘇市	-	-	-	-	-	-	-	-	-
南小国町	-	-	-	-	-	-	-	-	-
小国町	-	-	-	-	-	-	-	-	-
産山村	-	-	-	-	-	-	-	-	-
高森町	-	-	-	-	-	-	-	-	-
西原村	-	-	-	-	-	-	-	-	-
南阿蘇村	-	-	-	-	-	-	-	-	-
阿蘇管内計	-	-	-	-	-	-	-	-	-
御船町	-	-	-	-	-	-	-	-	-
嘉島町	-	-	-	-	-	-	-	-	-
益城町	-	-	-	-	-	-	-	-	-
甲佐町	-	-	-	-	-	-	-	-	-
山都町	2	1,080	38,000	-	-	-	2	1,080	38,000
上益城管内計	2	1,080	38,000	-	-	-	2	1,080	38,000
八代市	7	2,364	76,000	-	-	-	7	2,364	76,000
氷川町	-	-	-	-	-	-	-	-	-
八代管内計	7	2,364	76,000	-	-	-	7	2,364	76,000



(単位) 事業費：千円、延長：m

災害復旧			単県林道(開設を除く)		
路線数	延長	事業費	路線数	延長	事業費
39	4,057	421,611	5	2,346	61,194
8	332	53,332	5	1,624	56,580
54	1,214	255,251	6	2,132	69,134
80	2,447	600,860	3	1,630	57,145
72	6,678	982,964	2	753	24,300
-	-	-	-	-	-
-	-	-	-	-	-
-	-	-	-	-	-
1	460	13,124	-	-	-
11	1,072	161,399	-	-	-
12	1,532	174,523	-	-	-
-	-	-	-	-	-
-	-	-	-	-	-
-	-	-	-	-	-
-	-	-	-	-	-
-	-	-	-	-	-
-	-	-	-	-	-
0	0	0	-	-	-
2	53	43,162	-	-	-
-	-	-	-	-	-
5	613	38,964	-	-	-
-	-	-	-	-	-
7	666	82,126	-	-	-
3	662	53,214	-	-	-
2	69	10,803	-	-	-
-	-	-	-	-	-
-	-	-	-	-	-
-	-	-	-	-	-
1	233	10,290	-	-	-
6	964	74,307	-	-	-
6	703	63,447	-	-	-
-	-	-	-	-	-
2	221	15,180	-	-	-
5	524	76,082	-	-	-
12	956	216,304	-	-	-
25	2,404	371,013	-	-	-
12	624	123,993	-	-	-
-	-	-	-	-	-
12	624	123,993	-	-	-

区分	林道開設			ふるさと林道開設			計		
	路線数	延長	事業費	路線数	延長	事業費	路線数	延長	事業費
市町村									
水俣市	1	0	10,000	-	-	-	1	0	10,000
芦北町	-	-	-	-	-	-	-	-	-
津奈木町	-	-	-	-	-	-	-	-	-
芦北管内計	1	0	10,000	-	-	-	1	0	10,000
人吉市	-	-	-	-	-	-	-	-	-
錦町	-	-	-	-	-	-	-	-	-
あさぎり町	-	-	-	-	-	-	-	-	-
多良木町	1	278	78,983	-	-	-	1	278	78,983
湯前町	-	-	-	-	-	-	-	-	-
水上村	2	464	182,212	-	-	-	2	464	182,212
相良村	-	-	-	-	-	-	-	-	-
五木村	2	1,022	267,939	-	-	-	2	1,022	267,939
山江村	-	-	-	-	-	-	-	-	-
球磨村	3	1,528	318,032	-	-	-	3	1,528	318,032
球磨管内計	8	3,291	847,165	-	-	-	8	3,291	847,165
上天草市	-	-	-	-	-	-	-	-	-
天草市	1	164	30,000	-	-	-	1	164	30,000
苓北町	-	-	-	-	-	-	-	-	-
天草管内計	1	164	30,000	-	-	-	1	164	30,000
全県合計	14	4,426	1,145,349	-	-	-	14	4,426	1,145,349

注：路線数は延べ路線数としている。

本表には市町村単独事業を含む。

林道改良には集落林道の改良を含まない。



区分	林道舗装			ふるさと舗装			計		
	路線数	延長	事業費	路線数	延長	事業費	路線数	延長	事業費
市町村									
水俣市	-	-	-	-	-	-	-	-	-
芦北町	-	-	-	-	-	-	-	-	-
津奈木町	-	-	-	-	-	-	-	-	-
芦北管内計	-	-	-	-	-	-	-	-	-
人吉市	-	-	-	-	-	-	-	-	-
錦町	-	-	-	-	-	-	-	-	-
あさぎり町	-	-	-	-	-	-	-	-	-
多良木町	-	-	-	-	-	-	-	-	-
湯前町	-	-	-	-	-	-	-	-	-
水上村	-	-	-	-	-	-	-	-	-
相良村	-	-	-	-	-	-	-	-	-
五木村	-	-	-	-	-	-	-	-	-
山江村	-	-	-	-	-	-	-	-	-
球磨村	-	-	-	-	-	-	-	-	-
球磨管内計	-	-	-	-	-	-	-	-	-
上天草市	-	-	-	-	-	-	-	-	-
天草市	-	-	-	-	-	-	-	-	-
苓北町	-	-	-	-	-	-	-	-	-
天草管内計	-	-	-	-	-	-	-	-	-
全県合計	9	3,444	114,000	-	-	-	9	3,444	114,000

(単位) 事業費：千円、延長：m

災害復旧			単県林道(開設を除く)		
路線数	延長	事業費	路線数	延長	事業費
-	-	-	-	-	-
1	28	18,841	-	-	-
-	-	-	-	-	-
1	28	18,841	-	-	-
-	-	-	-	-	-
-	-	-	-	-	-
2	165	40,781	1	413	9,000
-	-	-	-	-	-
1	82	20,609	-	-	-
-	-	-	-	-	-
3	106	47,045	-	-	-
-	-	-	-	-	-
2	95	25,166	1	340	15,300
8	448	133,601	2	753	24,300
-	-	-	-	-	-
-	-	-	-	-	-
1	12	4,560	-	-	-
1	12	4,560	-	-	-
72	6,678	982,964	2	753	24,300

6-4 作業道実績表

区分	開設累計		単年度計			造林事業		
	路線	延長	路線	延長	事業費	路線	延長	事業費
市町村								
平成25年度	9,796	6,152,733	645	316,993	1,727,462	510	206,559	875,114
平成26年度	10,318	6,449,784	522	297,051	2,649,130	407	186,545	846,830
平成27年度	10,745	6,665,684	427	215,900	1,100,513	313	141,782	603,799
平成28年度	11,157	6,892,307	412	226,623	1,099,556	275	121,549	523,140
平成29年度	11,546	7,111,675	389	219,368	781,056	260	104,177	315,220
熊本市	13	9,052	1	221	1,051	1	221	1,051
熊本管内計	13	9,052	1	221	1,051	1	221	1,051
宇土市	20	11,726	-	-	-	-	-	-
宇城市	6	4,356	-	-	-	-	-	-
美里町	122	96,903	3	31,995	26,554	-	-	-
宇城管内計	148	112,985	3	31,995	26,554	-	-	-
荒尾市	1	960	-	-	-	-	-	-
玉名市	3	2,010	-	-	-	-	-	-
玉東町	5	2,162	-	-	-	-	-	-
南関町	16	9,367	-	-	-	-	-	-
長洲町	-	-	-	-	-	-	-	-
和水町	56	30,651	-	-	-	-	-	-
玉名管内計	81	45,150	-	-	-	-	-	-
山鹿市	481	294,150	16	17,805	42,172	10	9,246	30,367
鹿本管内計	481	294,150	16	17,805	42,172	10	9,246	30,367
菊池市	633	353,808	40	26,685	92,204	17	13,548	10,206
合志市	-	-	-	-	-	-	-	-
大津町	100	123,956	1	90	2,861	1	90	2,861
菊陽町	2	1,100	-	-	-	-	-	-
菊池管内計	735	478,864	41	26,775	95,065	18	13,638	13,067
阿蘇市	427	228,186	51	18,249	72,926	36	8,495	12,985
南小国町	317	174,970	13	8,248	58,743	6	2,461	4,500
小国町	179	86,121	1	1,000	25,000	-	-	-
産山村	157	71,059	14	5,659	8,929	8	4,169	7,818
高森町	477	241,028	29	13,172	65,768	21	7,572	12,461
南阿蘇村	185	75,172	4	2,508	10,982	3	1,834	3,782
西原村	71	62,917	5	7,812	11,026	3	4,829	8,332
阿蘇管内計	1,813	939,453	117	56,648	253,374	77	29,360	49,878
御船町	93	60,669	7	3,463	9,544	7	3,463	9,544
嘉島町	-	-	-	-	-	-	-	-
益城町	11	10,322	-	-	-	-	-	-
甲佐町	47	42,023	-	-	-	-	-	-
山都町	1,446	722,513	73	21,754	75,501	69	20,277	39,975
上益城管内計	1,597	835,527	80	25,217	85,045	76	23,740	49,519
八代市	589	488,380	2	1,303	23,314	1	820	20,867
氷川町	-	-	-	-	-	-	-	-
八代管内計	589	488,380	2	1,303	23,314	1	820	20,867
水俣市	218	119,679	3	1,526	763	-	-	-
芦北町	577	268,538	11	2,909	2,012	5	1,302	1,088
津奈木町	56	20,280	-	-	-	-	-	-
芦北管内計	851	408,497	14	4,435	2,775	5	1,302	1,088

単位 事業費：千円、延長：m

間伐等森林整備促進対策事業			うち林業専用道（規格相当含む）			県有林・自力等		
路線	延長	事業費	路線	延長	事業費	路線	延長	事業費
37	25,380	549,661	27	22,248	544,061	82	71,056	302,686
69	65,627	1,505,121	48	59,536	1,495,420	46	44,879	297,179
103	60,906	449,374	20	16,671	394,081	11	13,212	47,340
65	55,305	382,966	21	17,446	347,318	72	49,769	193,450
89	87,263	370,764	19	12,566	288,058	40	27,928	95,072
-	-	-	-	-	-	-	-	-
-	-	-	-	-	-	-	-	-
-	-	-	-	-	-	-	-	-
-	-	-	-	-	-	-	-	-
3	31,995	26,554	-	-	-	-	-	-
3	31,995	26,554	-	-	-	-	-	-
-	-	-	-	-	-	-	-	-
-	-	-	-	-	-	-	-	-
-	-	-	-	-	-	-	-	-
-	-	-	-	-	-	-	-	-
-	-	-	-	-	-	-	-	-
-	-	-	-	-	-	-	-	-
6	8,559	11,805	-	-	-	-	-	-
6	8,559	11,805	-	-	-	-	-	-
8	3,968	75,689	8	3,968	75,689	15	9,169	6,309
-	-	-	-	-	-	-	-	-
-	-	-	-	-	-	-	-	-
-	-	-	-	-	-	-	-	-
8	3,968	75,689	8	3,968	75,689	15	9,169	6,309
15	9,754	59,941	3	2,676	51,609	-	-	-
4	2,518	50,015	2	1,704	48,935	3	3,269	4,228
1	1,000	25,000	1	1,000	25,000	-	-	-
6	1,490	1,111	-	-	-	-	-	-
8	5,600	53,307	2	2,001	51,400	-	-	-
-	-	-	-	-	-	1	674	7,200
1	1,000	756	-	-	-	1	1,983	1,938
35	21,362	190,130	8	7,381	176,944	5	5,926	13,366
-	-	-	-	-	-	-	-	-
-	-	-	-	-	-	-	-	-
-	-	-	-	-	-	-	-	-
-	-	-	-	-	-	-	-	-
4	1,477	35,526	3	1,217	35,425	-	-	-
4	1,477	35,526	3	1,217	35,425	-	-	-
-	-	-	-	-	-	1	483	2,447
-	-	-	-	-	-	-	-	-
-	-	-	-	-	-	1	483	2,447
3	1,526	763	-	-	-	-	-	-
6	1,607	924	-	-	-	-	-	-
-	-	-	-	-	-	-	-	-
9	3,133	1,687	-	-	-	-	-	-

区分 市町村	開設累計		単年度計			造林事業		
	路線	延長	路線	延長	事業費	路線	延長	事業費
人吉市	275	235,284	3	1,565	29,206	3	1,565	29,206
錦町	28	25,948	-	-	-	-	-	-
あさぎり町	105	150,143	1	1,324	11,000	-	-	-
多良木町	174	155,385	6	3,700	16,212	-	-	-
湯前町	55	45,160	1	200	366	1	200	366
水上村	313	261,231	8	5,844	22,500	4	1,950	9,153
相良村	175	200,410	3	1,870	22,887	2	1,170	21,126
五木村	509	485,371	20	12,883	53,290	1	940	12,303
山江村	274	272,858	5	3,555	26,336	2	1,250	18,088
球磨村	530	492,223	9	4,767	26,451	1	729	17,651
球磨管内計	2,438	2,324,013	56	35,708	208,248	14	7,804	107,893
上天草市	144	53,007	1	380	505	1	380	505
天草市	2,417	1,045,939	56	18,326	41,229	55	17,111	39,261
苓北町	239	76,658	2	555	1,724	2	555	1,724
天草管内計	2,800	1,175,604	59	19,261	43,458	58	18,046	41,490
計	11,546	7,111,675	389	219,368	781,056	260	104,177	315,220

資料：森林整備課

- (注) 1. 造林事業については、事業費は査定事業費とする。  
2. 自力等とは、県単独事業、市町村単独事業、緑資源機構、自力である。



間伐等森林整備促進対策事業			うち林業専用道（規格相当含む）			県有林・自力等		
路線	延長	事業費	路線	延長	事業費	路線	延長	事業費
-	-	-	-	-	-	-	-	-
-	-	-	-	-	-	-	-	-
-	-	-	-	-	-	1	1,324	11,000
2	1,620	5,322	-	-	-	4	2,080	10,890
-	-	-	-	-	-	-	-	-
2	2,684	5,461	-	-	-	2	1,210	7,886
-	-	-	-	-	-	1	700	1,761
12	7,500	9,122	-	-	-	7	4,443	31,865
-	-	-	-	-	-	3	2,305	8,248
7	3,750	7,500	-	-	-	1	288	1,300
23	15,554	27,405	-	-	-	19	12,350	72,950
-	-	-	-	-	-	-	-	-
1	1,215	1,968	-	-	-	-	-	-
-	-	-	-	-	-	-	-	-
1	1,215	1,968	-	-	-	-	-	-
89	87,263	370,764	19	12,566	288,058	40	27,928	95,072



## 7 林産物・木材関連工業



## 7-1 概要

項目		単位	H28	H29	増減
素材関係	●価格	円/m <sup>3</sup>			
	スギ中丸太		14,000	14,800	800
	ヒノキ中丸太		18,700	19,200	500
	●生産量	千m <sup>3</sup>	956	973	17
	スギ		732	735	3
	ヒノキ		192	208	16
	●需要	千m <sup>3</sup>	1,144	1,124	▲ 20
	製材用		717	712	▲ 5
	うち自県材		493	513	20
	その他用		427	412	▲ 15
	うち自県材		172	181	9
	●供給	千m <sup>3</sup>	1,144	1,124	▲ 20
	自県		665	694	29
	他県		380	354	▲ 26
外材		99	76	▲ 23	
製品関係	●価格	円/m <sup>3</sup>			
	スギ正角		37,500	38,800	1,300
	ヒノキ正角		57,100	57,800	700
	●生産量	千m <sup>3</sup>	414	443	29
	●出荷量	千m <sup>3</sup>	394	393	▲ 1
	建築用材		382	382	0
	土木建設用材		3	x	-
	●販売先	千m <sup>3</sup>	393	402	9
県内		169	173	4	
県外		224	229	5	
住宅着工	●総数	戸	12,766	15,971	3,205
	●木造住宅	戸	7,805	10,229	2,424
	在来軸組		6,208	8,399	2,191
	木造プレハブ		142	140	▲ 2
	ツーバイフォー		1,455	1,690	235
	●木造率	%	61.1	64.0	2.9

注1) 製品卸売価格は、熊本県における価格が公表されていないため、福岡県における価格である。

注2) 製材品出荷量は、前年末在庫の出荷動向に反映されるため、出荷量>生産量となる場合がある。

# 県内における素材と製材品の流れ（平成29年実績）

単位：千m<sup>3</sup>

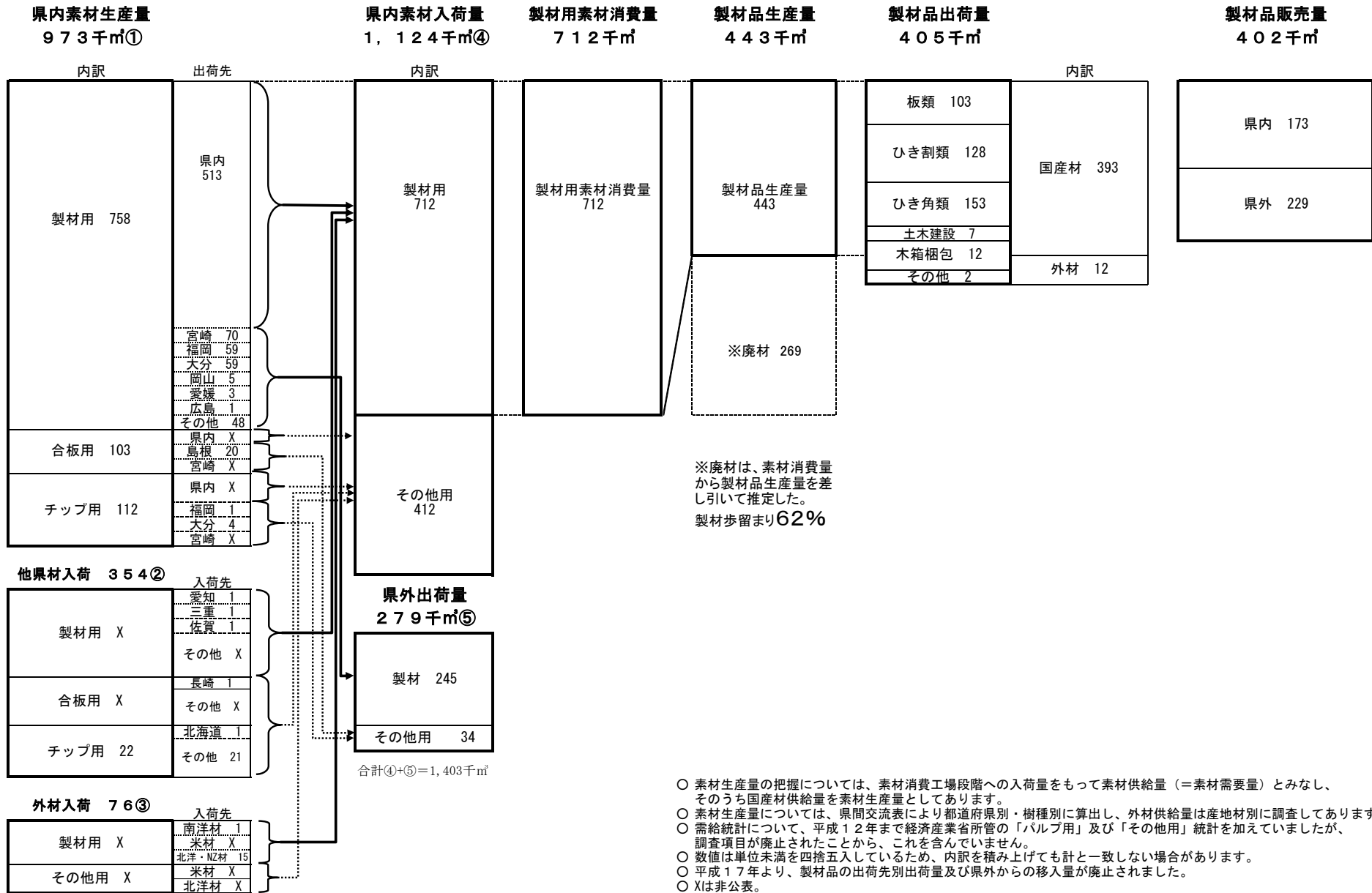

○ 素材生産量の把握については、素材消費工場段階への入荷量をもって素材供給量（=素材需要量）とみなし、そのうち国産材供給量を素材生産量としてあります。  
 ○ 素材生産量については、県間交流表により都道府県別・樹種別に算出し、外材供給量は産地材別に調査してあります。  
 ○ 需給統計について、平成12年まで経済産業省所管の「パルプ用」及び「その他用」統計を加えていましたが、調査項目が廃止されたことから、これを含んでいません。  
 ○ 数値は単位未満を四捨五入しているため、内訳を積み上げても計と一致しない場合があります。  
 ○ 平成17年より、製材品の出荷先別出荷量及び県外からの移入量が廃止されました。  
 ○ Xは非公表。

資料：農林水産省「木材需給報告書」

# (1) 素材（丸太）部門

ア 素材需要量の年次推移（熊本県） 用途別（製材、合板、チップ用）

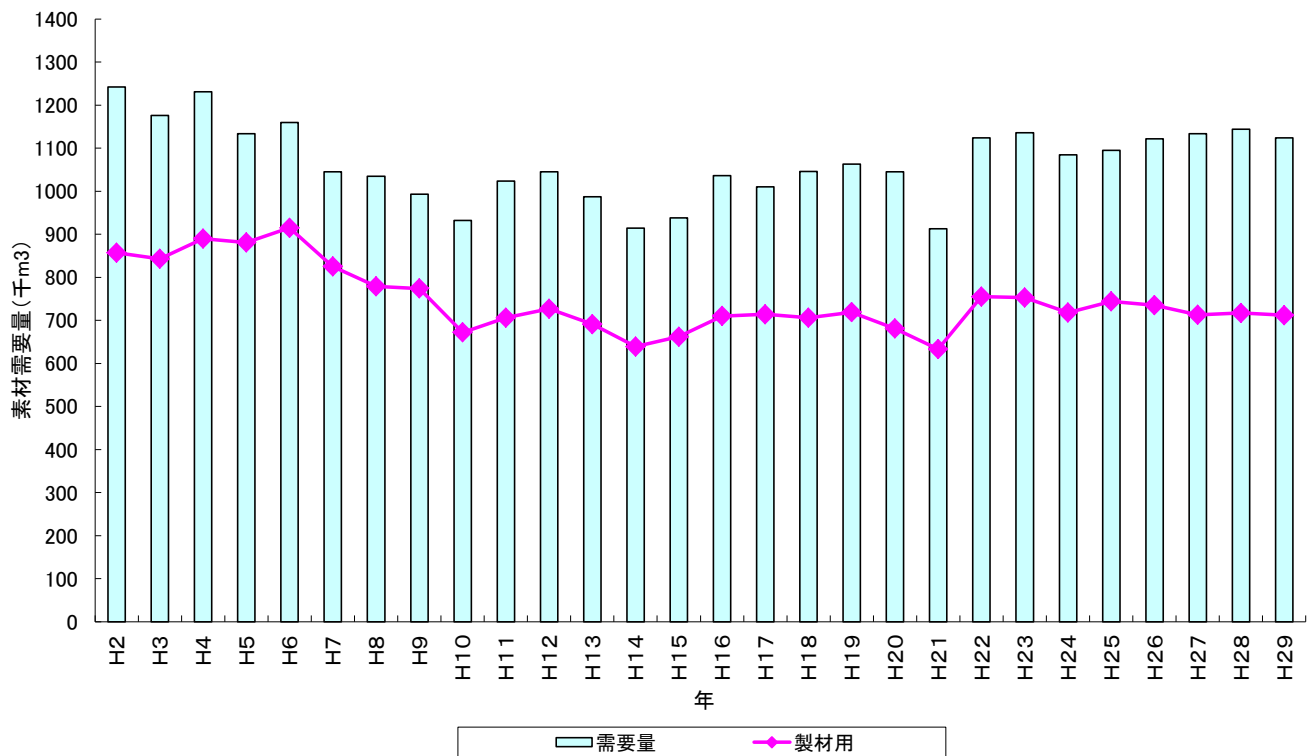

注) 平成14年から、合板用、チップ用の需要量は非公表。

【資料】農林水産省「木材需給報告書」

イ 素材供給量の年次推移（熊本県） 入荷別（自県、他県、外材）

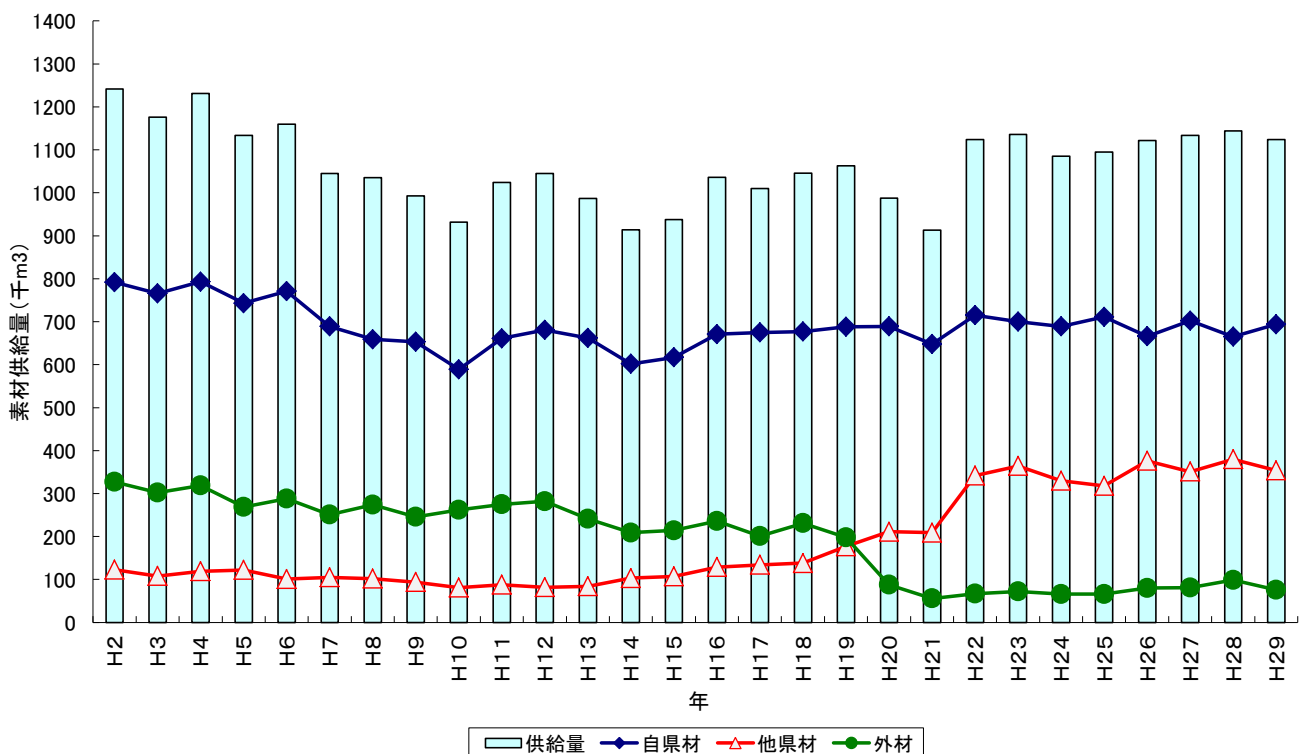

【資料】農林水産省「木材需給報告書」

ウ 素材生産量の年次推移（熊本県） 針葉樹・広葉樹別

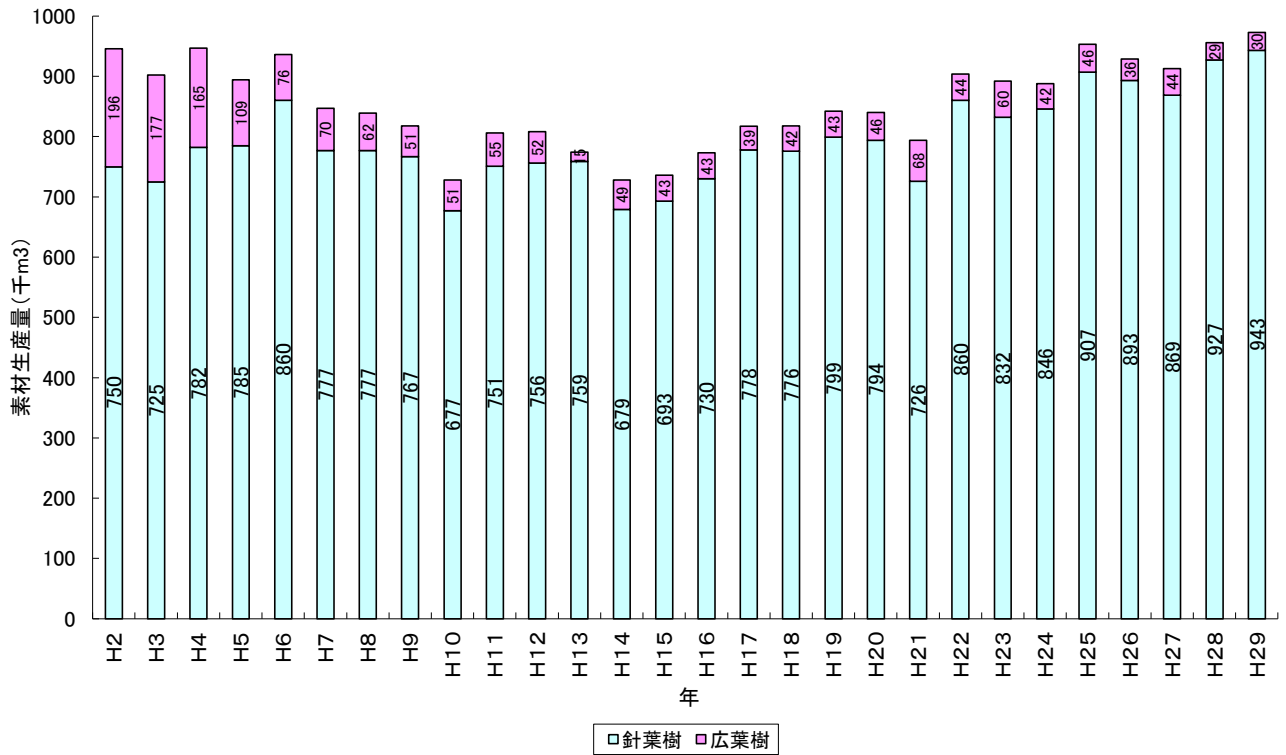

【資料】農林水産省「木材需給報告書」

エ 素材生産量の年次推移（熊本県） 針葉樹内訳

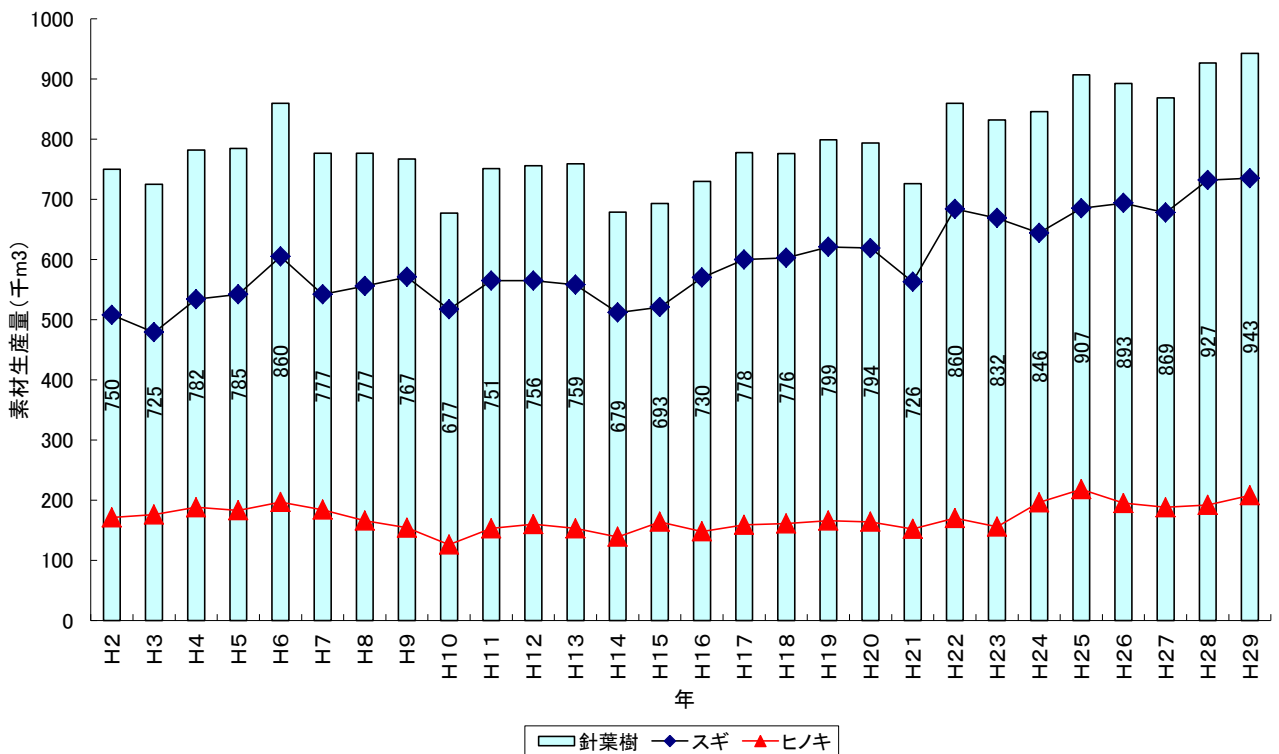

【資料】農林水産省「木材需給報告書」



## (2) 製材部門

ア 用途別製材品出荷量の年次推移（熊本県）

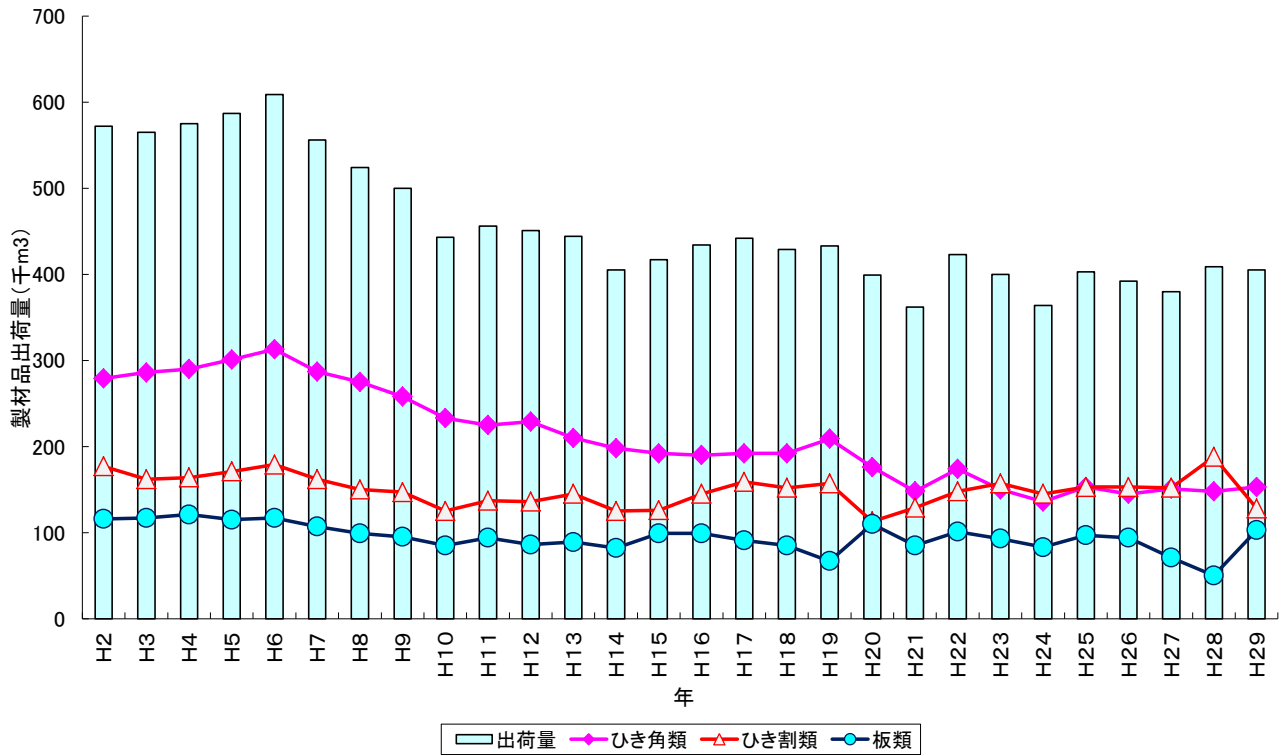

【資料】農林水産省「木材需給報告書」

イ 出荷先別製材品販売量の推移（熊本県）

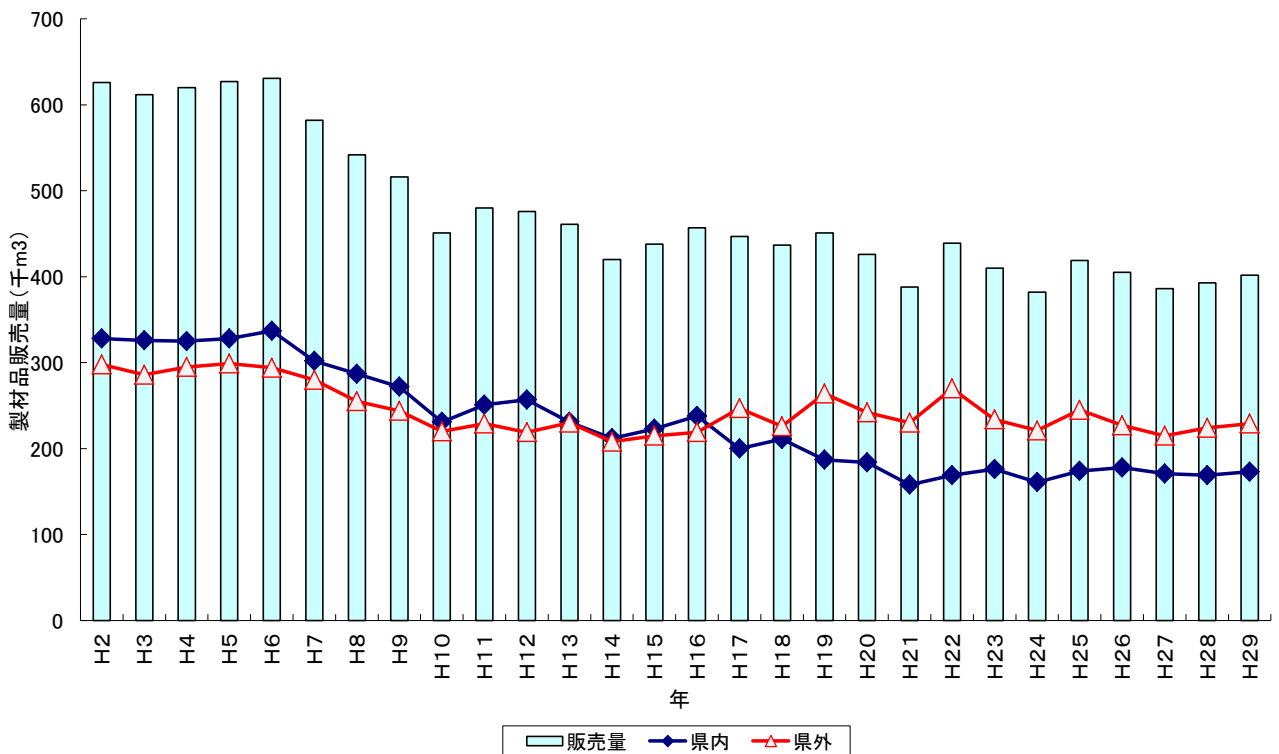

【資料】農林水産省「木材需給報告書」

### (3) 木材価格

ア 素材価格の年推移（熊本、全国）

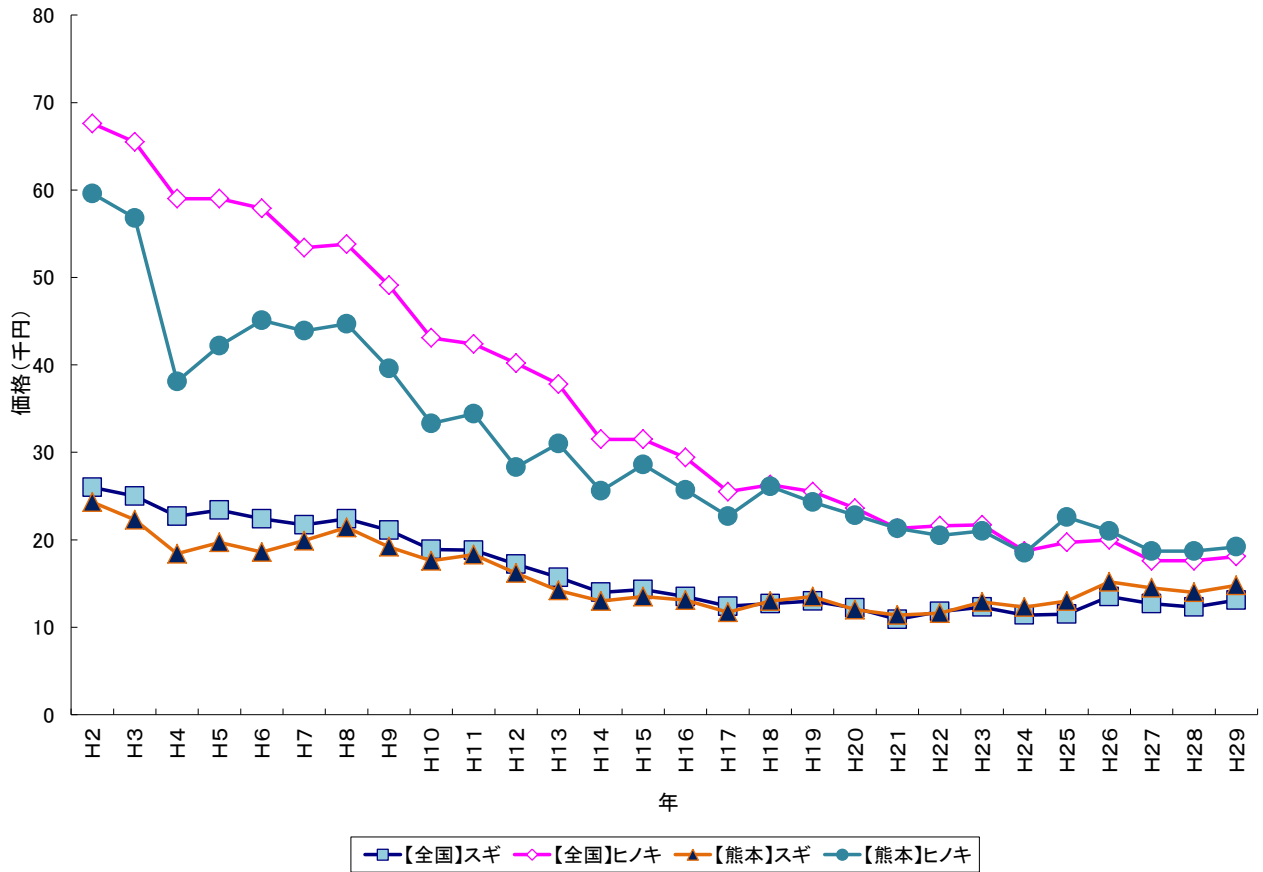

イ 素材価格の月推移（熊本、全国）

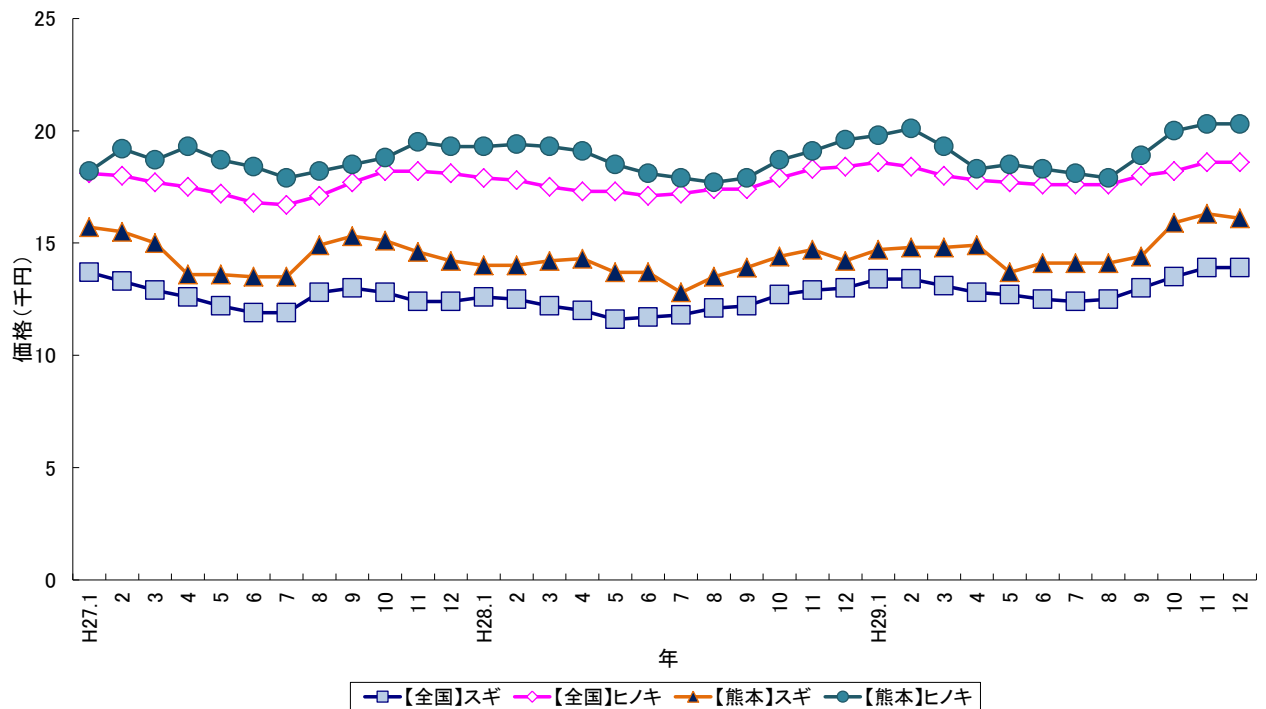

注) この価格は、製材工場における工場着購入価格であり、市場手数料や輸送費等を含んでいるため、市場取引価格とは異なる。  
【資料】農林水産省「木材需給報告書」

ウ 製材品卸売価格の年推移（福岡、全国）

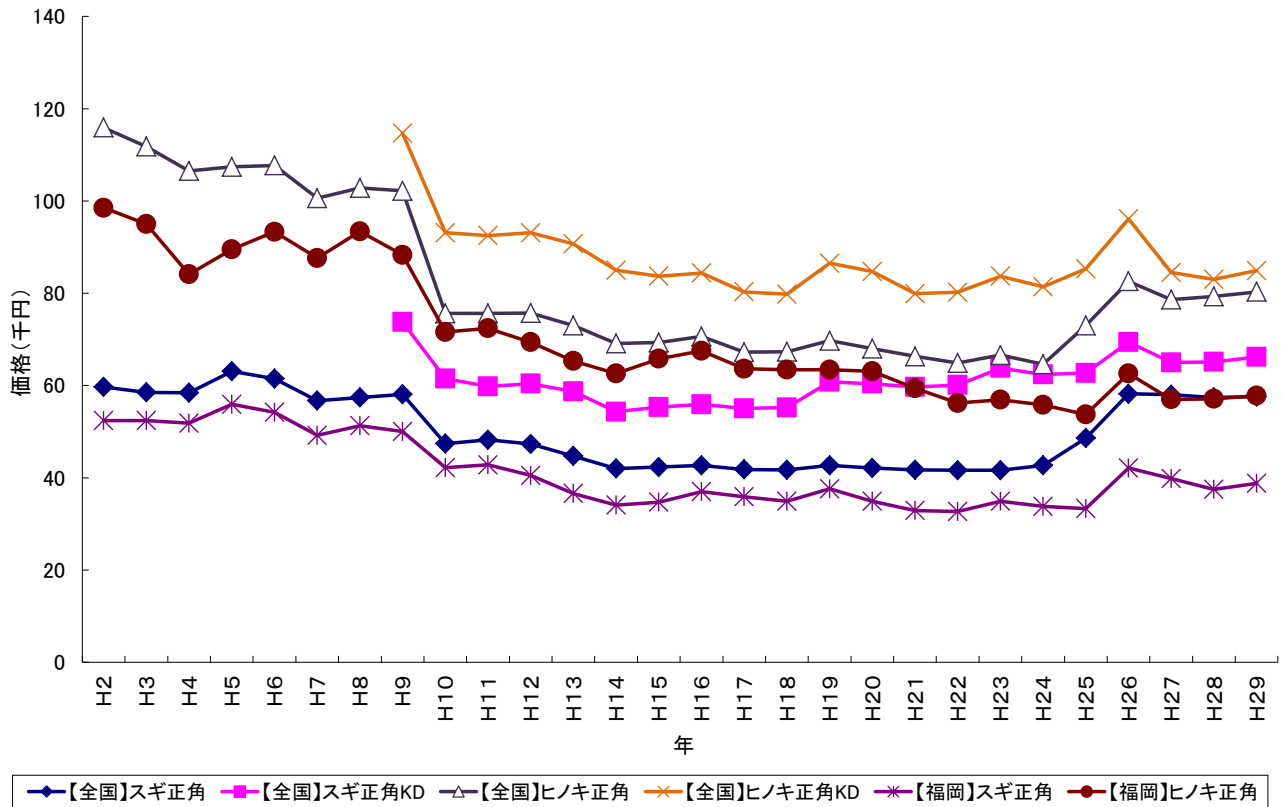

エ 製材品卸売価格の月推移（福岡、全国）

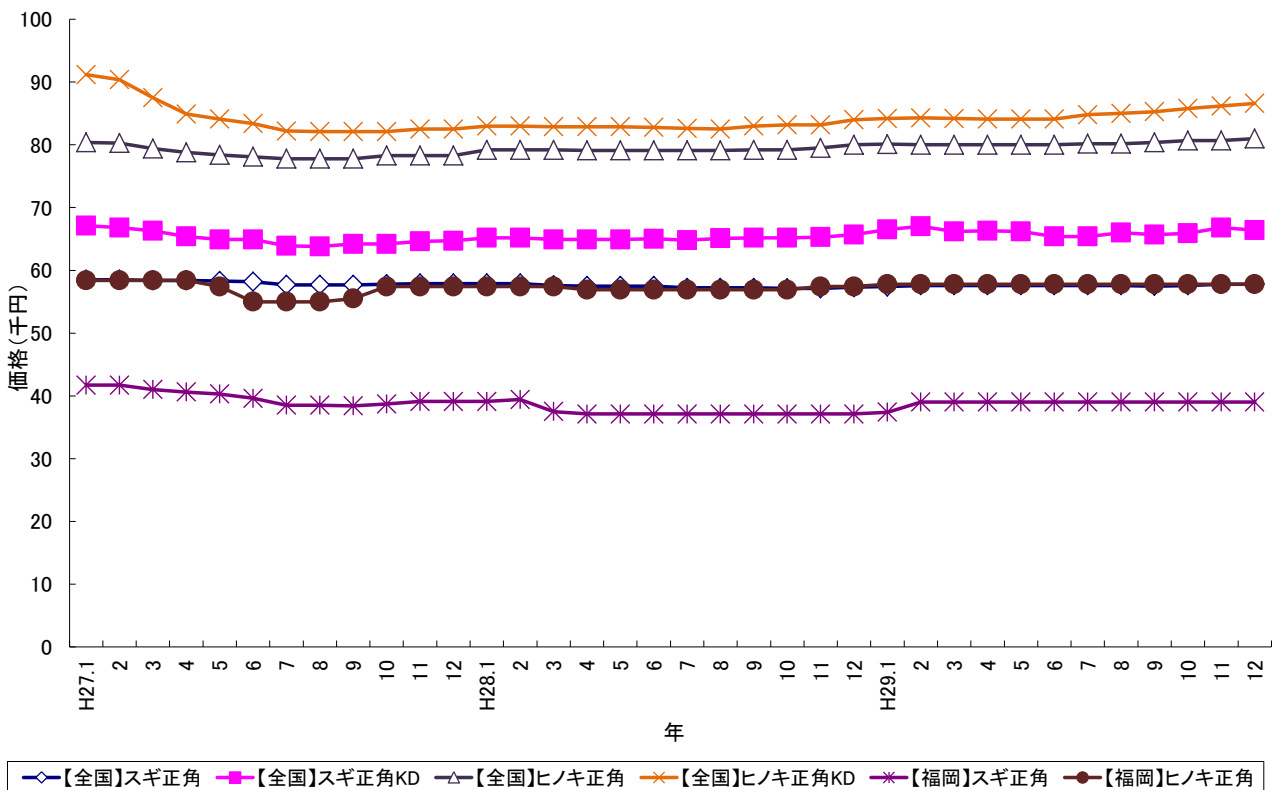

注) この価格は、福岡県内の木材市売市場、木材センター及び木材卸売業者における小売業者への店頭渡し平均販売価格である。  
 【資料】農林水産省「木材需給報告書」

## (4) 住宅着工戸数

ア 新設住宅着工戸数・木造戸数推移（熊本県）

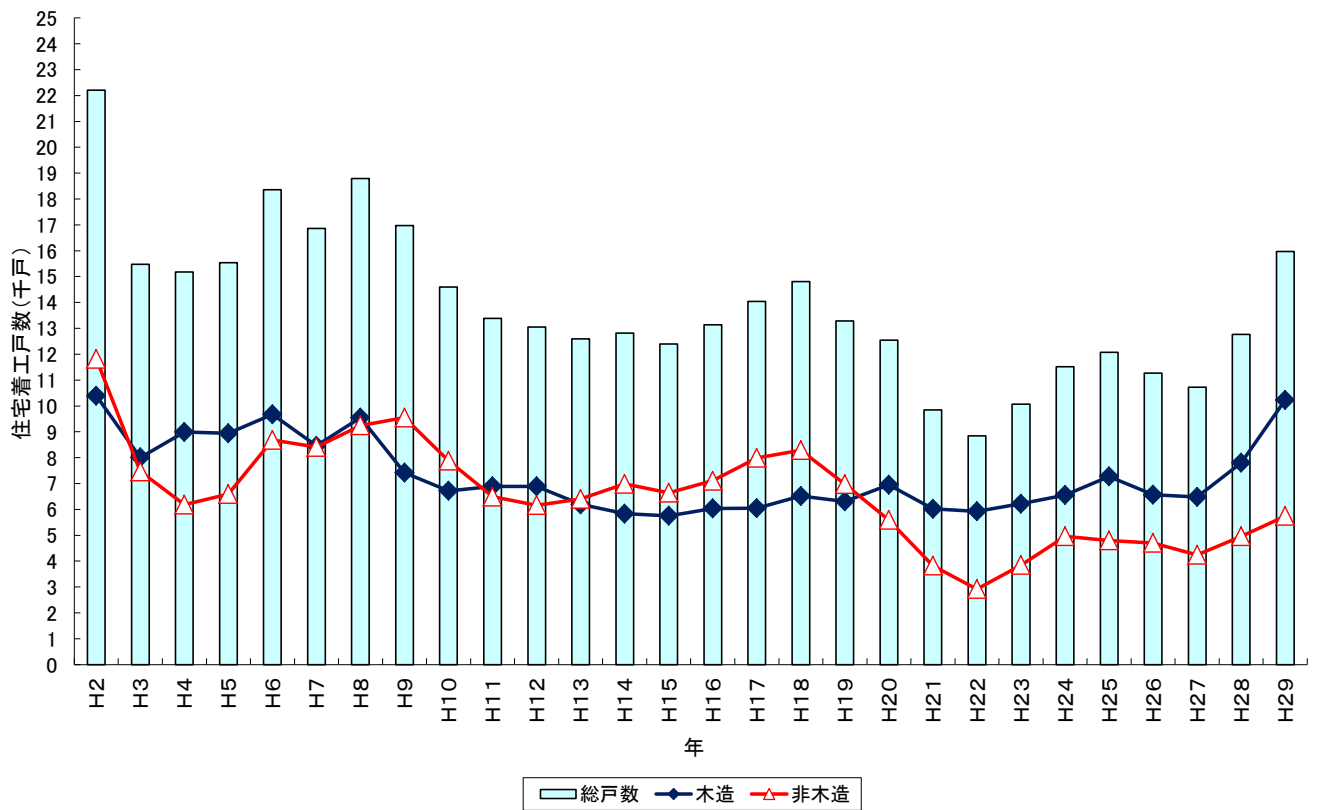

【資料】政府統計「住宅着工統計」

イ 木造住宅着工戸数内訳（熊本県）

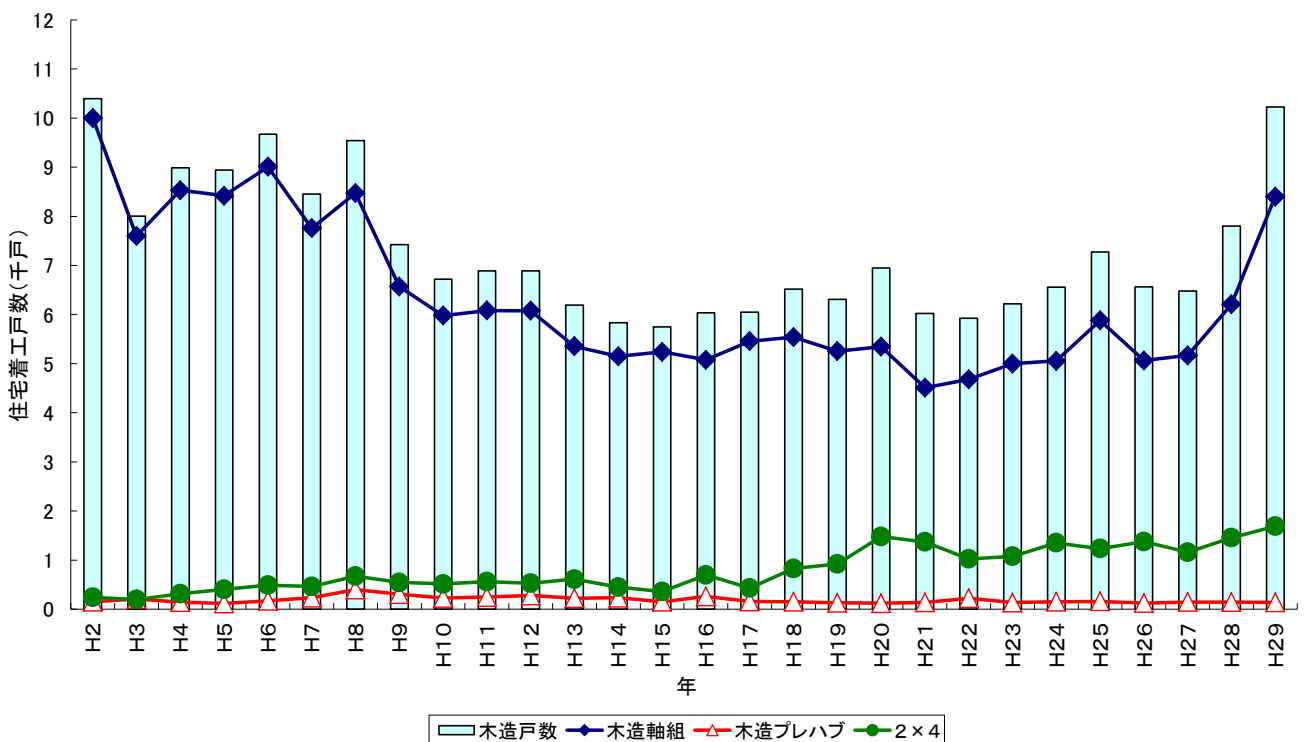

【資料】政府統計「住宅着工統計」

工法別数値については林業振興課で集計



## 7-2 木材価格の推移

### (1) 素材価格の推移

(単位：円/㎡)

年・月	全 国			熊 本		
	ス ギ	ヒ ノ キ	米 ツ ガ	ス ギ	ヒ ノ キ	米 ツ ガ
	中丸太 14~22cm 3.65~4m	中丸太 14~22cm 3.65~4m	30cm上 6m上	中丸太 14~22cm 3.65~4m	中丸太 14~22cm 3.65~4m	30cm上 6m上
15	14,300	31,300	21,500	13,600	28,300	26,500
16	13,600	29,800	22,500	13,100	26,000	27,800
17	12,500	25,800	23,500	11,800	22,800	28,000
18	12,600	26,300	24,200	12,900	25,700	28,000
19	13,000	25,500	26,500	13,500	24,300	—
20	12,200	23,600	27,300	12,000	22,800	—
21	10,900	21,300	23,500	11,400	21,300	—
22	11,800	21,600	24,200	11,600	20,500	—
23	12,300	21,700	24,400	12,900	21,000	—
24	11,400	18,700	24,000	12,300	18,500	—
25	11,500	19,700	23,000	13,000	22,600	—
26	13,500	20,000	25,000	15,200	21,000	—
27	12,700	17,600	24,800	14,500	18,700	—
28	12,300	17,600	25,000	14,000	18,700	—
29	13,100	18,100	23,000	14,800	19,200	—
27. 1	13,700	18,100	25,100	15,700	18,200	—
2	13,300	18,000	24,800	15,500	19,200	—
3	12,900	17,700	24,800	15,000	18,700	—
4	12,600	17,500	25,000	13,600	19,300	—
5	12,200	17,200	24,500	13,600	18,700	—
6	11,900	16,800	24,600	13,500	18,400	—
7	11,900	16,700	24,800	13,500	17,900	—
8	12,800	17,100	25,000	14,900	18,200	—
9	13,000	17,700	25,100	15,300	18,500	—
10	12,800	18,200	25,000	15,100	18,800	—
11	12,400	18,200	24,700	14,600	19,500	—
12	12,400	18,100	24,700	14,200	19,300	—
28. 1	12,600	17,900	24,600	14,000	19,300	—
2	12,500	17,800	25,500	14,000	19,400	—
3	12,200	17,500	25,700	14,200	19,300	—
4	12,000	17,300	25,700	14,300	19,100	—
5	11,600	17,300	25,300	13,700	18,500	—
6	11,700	17,100	25,100	13,700	18,100	—
7	11,800	17,200	25,500	12,800	17,900	—
8	12,100	17,400	24,600	13,500	17,700	—
9	12,200	17,400	24,900	13,900	17,900	—
10	12,700	17,900	25,000	14,400	18,700	—
11	12,900	18,300	24,400	14,700	19,100	—
12	13,000	18,400	23,900	14,200	19,600	—
29. 1	13,400	18,600	23,600	14,700	19,800	—
2	13,400	18,400	23,700	14,800	20,100	—
3	13,100	18,000	24,000	14,800	19,300	—
4	12,800	17,800	23,800	14,900	18,300	—
5	12,700	17,700	24,000	13,700	18,500	—
6	12,500	17,600	23,800	14,100	18,300	—
7	12,400	17,600	23,800	14,100	18,100	—
8	12,500	17,600	21,900	14,100	17,900	—
9	13,000	18,000	21,900	14,400	18,900	—
10	13,500	18,200	21,900	15,900	20,000	—
11	13,900	18,600	21,900	16,300	20,300	—
12	13,900	18,600	21,900	16,100	20,300	—

資料：農林水産省「木材需給報告書」

注) 素材価格は製材工場における工場着購入価格。

## (2) 製品卸売価格の推移

(単位：円/m<sup>3</sup>)

年・月	全 国					福 岡	
	スギ正角	スギ正角 乾燥	ヒノキ正角	ヒノキ正角 乾燥	米ツガ正角	スギ正角	ヒノキ正角
	10.5cm, 3m	10.5cm, 3m	10.5cm, 3m	10.5cm, 3m	10.5cm, 3m	10.5cm, 3m	10.5cm, 3m
15	42,300	55,300	69,300	83,700	50,500	34,700	65,800
16	42,700	55,900	70,600	84,400	52,700	37,000	67,500
17	41,800	55,000	67,200	80,300	51,200	35,900	63,600
18	41,700	55,200	67,300	79,800	52,900	34,900	63,400
19	42,700	60,800	69,700	86,500	64,300	37,600	63,400
20	42,100	60,400	68,000	84,700	68,000	34,900	63,100
21	41,700	59,700	66,300	79,900	66,800	32,900	59,400
22	41,600	60,100	64,900	80,200	66,100	32,700	56,200
23	41,600	63,800	66,600	83,700	66,300	34,900	56,900
24	42,700	62,400	64,600	81,400	66,300	33,800	55,800
25	48,600	62,700	73,000	85,300	70,900	33,300	53,700
26	58,200	69,400	82,600	96,100	74,100	42,100	62,600
27	58,100	65,100	78,600	84,600	75,300	39,800	57,000
28	57,400	65,100	79,300	83,000	75,400	37,500	57,100
29	57,600	66,200	80,300	84,900	75,600	38,800	57,800
27.1	58,500	67,100	80,400	91,200	74,300	41,700	58,400
2	58,500	66,800	80,300	90,400	75,400	41,700	58,400
3	58,400	66,300	79,400	87,500	74,800	41,000	58,400
4	58,400	65,400	78,800	84,900	75,400	40,600	58,400
5	58,300	64,900	78,400	84,100	75,400	40,300	57,400
6	58,200	64,900	78,100	83,400	75,400	39,600	55,000
7	57,700	63,900	77,800	82,200	75,400	38,500	55,000
8	57,700	63,800	77,800	82,100	75,400	38,500	55,000
9	57,700	64,200	77,800	82,100	75,400	38,400	55,500
10	57,800	64,200	78,300	82,100	75,400	38,700	57,400
11	57,900	64,600	78,300	82,500	75,400	39,100	57,400
12	57,900	64,700	78,300	82,500	75,400	39,100	57,400
28.1	57,900	65,200	79,200	83,000	75,400	39,100	57,400
2	57,900	65,200	79,200	83,000	75,400	39,400	57,400
3	57,600	64,900	79,200	82,900	75,400	37,500	57,400
4	57,500	64,900	79,100	82,900	75,400	37,100	56,900
5	57,500	64,900	79,100	82,900	75,400	37,100	56,900
6	57,500	65,000	79,100	82,800	75,400	37,100	56,900
7	57,200	64,800	79,100	82,600	75,400	37,100	56,900
8	57,200	65,100	79,100	82,500	75,400	37,100	56,900
9	57,200	65,200	79,200	83,000	75,400	37,100	56,900
10	57,100	65,200	79,200	83,200	74,900	37,100	56,900
11	57,100	65,300	79,500	83,200	75,300	37,100	57,400
12	57,300	65,700	80,000	84,000	75,900	37,100	57,400
29.1	57,400	66,500	80,100	84,200	75,900	37,400	57,800
2	57,600	67,000	80,000	84,300	75,900	39,000	57,800
3	57,600	66,200	80,000	84,200	75,900	39,000	57,800
4	57,600	66,300	80,000	84,100	75,400	39,000	57,800
5	57,600	66,200	80,000	84,100	75,400	39,000	57,800
6	57,600	65,400	80,000	84,100	75,400	39,000	57,800
7	57,600	65,400	80,200	84,800	75,400	39,000	57,800
8	57,600	66,000	80,200	85,000	75,400	39,000	57,800
9	57,500	65,700	80,400	85,300	75,500	38,300	57,800
10	57,600	65,900	80,700	85,800	75,500	39,000	57,800
11	57,800	66,800	80,700	86,200	75,500	39,000	57,800
12	57,800	66,400	81,000	86,600	75,500	39,000	57,800

資料：農林水産省「木材需給報告書」

注) 製品卸売価格は、木材市売市場、木材センター及び木材問屋における小売業者への店頭渡し販売価格。

### 7-3 素材の状況等

#### (1) 主要樹種別素材生産量

(熊本県) (単位：千m<sup>3</sup>)

年次	計	針葉樹					広葉樹
		小計	スギ	ヒノキ	アカマツ・クロマツ	その他	
実数							
15	736	693	521	164	4	4	43
16	773	730	570	148	7	5	43
17	817	778	600	159	13	6	39
18	818	776	603	161	6	6	42
19	842	799	621	166	6	6	43
20	840	794	619	164	6	5	46
21	794	726	563	152	9	2	68
22	904	860	684	170	4	2	44
23	892	832	669	156	6	1	60
24	888	846	644	196	5	1	42
25	953	907	685	218	3	1	46
26	929	893	694	195	3	1	36
27	913	869	678	188	3	0	44
28	956	927	732	192	3	0	29
29	973	943	735	208	0	0	30
構成比							
15	100.0	94.4	73.7	19.1	0.9	0.6	5.6
16	100.0	95.2	73.4	19.5	1.6	0.7	4.8
17	100.0	94.9	73.7	19.7	0.7	0.7	5.1
18	100.0	94.9	73.8	19.7	0.7	0.7	5.1
19	100.0	94.5	73.7	19.5	0.7	0.6	5.5
20	100.0	91.4	70.9	19.1	1.1	0.3	8.6
21	100.0	95.1	75.7	18.8	0.4	0.2	4.9
22	100.0	93.3	75.0	17.5	0.7	0.1	6.7
23	100.0	95.3	72.5	22.1	0.6	0.1	4.7
24	100.0	95.2	71.9	22.9	0.3	0.1	4.8
25	100.0	96.1	74.7	21.0	0.3	0.1	3.9
26	100.0	95.2	74.3	20.6	0.3	0.0	4.8
27	100.0	95.2	74.3	20.6	0.3	0.0	4.8
28	100.0	95.2	76.6	20.1	0.3	0.0	3.0
29	100.0	96.9	75.5	21.4	0.0	0.0	3.1

(全国) (単位：千m<sup>3</sup>)

年次	計	針葉樹					広葉樹
		小計	スギ	ヒノキ	アカマツ・クロマツ	その他	
実数							
15	15,171	12,605	6,989	2,027	864	2,725	2,566
16	15,615	13,167	7,491	2,004	816	2,856	2,448
17	16,166	13,695	7,756	2,014	783	3,142	2,471
18	16,609	14,017	8,059	1,991	811	3,156	2,592
19	17,650	15,162	8,848	1,986	794	3,534	2,488
20	17,709	14,975	8,755	1,886	815	3,519	2,734
21	16,619	13,976	8,263	1,957	704	3,052	2,643
22	17,193	14,789	9,049	2,029	689	3,022	2,404
23	18,290	15,986	9,649	2,169	580	3,588	2,304
24	18,479	16,062	9,956	2,165	661	3,280	2,417
25	19,646	17,246	10,902	2,300	624	3,420	2,400
26	19,913	17,741	11,193	2,395	674	3,479	2,172
27	20,049	17,813	11,226	2,364	779	3,444	2,236
28	20,660	18,464	11,848	2,460	678	3,478	2,188
29	21,408	19,258	12,276	2,762	641	3,578	2,153
構成比							
15	100.0	84.3	48.0	12.8	5.2	18.3	15.7
16	100.0	84.7	48.0	12.5	4.8	19.4	15.3
17	100.0	84.4	48.5	12.0	4.9	19.0	15.6
18	100.0	85.9	50.1	11.3	4.5	20.0	14.1
19	100.0	84.6	49.4	10.6	4.6	19.9	15.4
20	100.0	84.1	49.7	11.8	4.2	18.4	15.9
21	100.0	86.0	52.6	11.8	4.0	17.6	14.0
22	100.0	87.4	52.8	11.9	3.2	19.6	12.6
23	100.0	86.9	53.9	11.7	3.6	17.7	13.1
24	100.0	87.8	55.5	11.7	3.2	17.4	12.2
25	100.0	89.1	56.2	12.0	3.4	17.5	10.9
26	100.0	88.8	56.0	11.8	3.9	17.2	11.2
27	100.0	88.8	56.0	11.8	3.9	17.2	11.2
28	100.0	89.4	57.3	11.9	3.3	16.8	10.6
29	100.0	90.0	57.3	12.9	3.0	16.7	10.1

資料：農林水産省「木材需給報告書」

注) 平成12年まで経済産業省生産動態調査で把握していた「パルプ用」及び「その他用」の項目が廃止されたことに伴い、13年以降の統計にはこれを含みません。(12年までの生産量には「パルプ用」は含むが「その他用」は含みませ



## (2) 需要部門別素材生産量

(熊本県)

(単位：千m<sup>3</sup>)

年次	計	需要部門別素材生産量					素材出荷先	
		製材用	合板用	チップ用	パルプ用	その他	県内	県外
実数								
15	736	656	9	71	…	…	617	119
16	773	685	20	68	…	…	671	102
17	817	729	27	61	…	…	675	142
18	818	717	36	65	…	…	677	141
19	842	725	35	82	…	…	688	154
20	840	683	51	106	…	…	689	151
21	794	628	56	110	…	…	648	146
22	904	704	80	120	…	…	715	189
23	892	696	68	128	…	…	700	192
24	888	704	66	118	…	…	689	199
25	953	752	77	124	…	…	711	242
26	929	754	76	99	…	…	666	263
27	913	693	74	146	…	…	702	211
28	956	740	75	141	…	…	665	291
29	973	758	103	112	…	…	694	279
構成比								
15	100.0	88.6	2.6	8.8	…	…	86.8	13.2
16	100.0	89.2	3.3	7.5	…	…	82.6	17.4
17	100.0	87.7	4.4	7.9	…	…	82.8	17.2
18	100.0	86.1	4.2	9.7	…	…	81.7	18.3
19	100.0	81.3	6.1	12.6	…	…	82.0	18.0
20	100.0	79.1	7.1	13.9	…	…	81.6	18.4
21	100.0	77.9	8.8	13.3	…	…	79.1	20.9
22	100.0	78.0	7.6	14.3	…	…	78.5	21.5
23	100.0	79.3	7.4	13.3	…	…	77.6	22.4
24	100.0	78.9	8.1	13.0	…	…	74.6	25.4
25	100.0	81.2	8.2	10.7	…	…	71.7	28.3
26	100.0	75.9	8.0	16.0	…	…	76.9	23.1
27	100.0	75.9	8.0	16.0	…	…	76.9	23.1
28	100.0	77.4	8.1	14.7	…	…	69.6	30.4
29	100.0	77.9	11.1	11.5	…	…	71.3	28.7

(全国)

(単位：千m<sup>3</sup>)

年次	計	需要部門別素材生産量					素材出荷先	
		製材用	合板用	チップ用	パルプ用	その他	自都道府県	他都道府県
実数								
15	15,171	11,214	360	3,597	…	…	12,957	2,214
16	15,615	11,469	546	3,600	…	…	13,356	2,259
17	16,166	11,571	863	3,732	…	…	13,731	2,435
18	16,609	11,645	1,144	3,820	…	…	13,960	2,649
19	17,650	11,981	1,632	4,037	…	…	14,695	2,955
20	17,709	11,110	2,137	4,462	…	…	14,388	3,321
21	16,619	10,243	1,979	4,397	…	…	13,460	3,159
22	17,193	10,582	2,490	4,121	…	…	13,697	3,496
23	18,290	11,492	2,524	4,274	…	…	14,425	3,865
24	18,479	11,321	2,602	4,556	…	…	14,451	4,028
25	19,646	12,058	3,016	4,572	…	…	15,222	4,424
26	19,913	12,211	3,191	4,511	…	…	15,352	4,561
27	20,049	12,004	3,356	4,689	…	…	15,507	4,536
28	20,660	12,182	3,682	4,796	…	…	15,687	4,975
29	21,279	12,632	3,993	4,654	…	…	16,180	5,225
構成比								
15	100.0	73.4	3.5	23.1	…	…	85.5	14.5
16	100.0	71.6	5.3	23.1	…	…	84.9	15.1
17	100.0	70.1	6.9	23.0	…	…	84.1	15.9
18	100.0	67.9	9.2	22.9	…	…	83.3	16.7
19	100.0	62.7	12.1	25.2	…	…	81.2	18.8
20	100.0	61.6	11.9	26.5	…	…	81.0	19.0
21	100.0	61.5	14.5	24.0	…	…	79.7	20.3
22	100.0	62.8	13.8	23.4	…	…	78.9	21.1
23	100.0	61.3	14.1	24.7	…	…	78.2	21.8
24	100.0	61.4	15.4	23.3	…	…	77.5	22.5
25	100.0	61.3	16.0	22.7	…	…	77.1	22.9
26	100.0	59.9	16.7	23.4	…	…	77.4	22.6
27	100.0	59.9	16.7	23.4	…	…	77.4	22.6
28	100.0	59.0	17.8	23.2	…	…	75.9	24.1
29	100.0	59.4	18.8	21.9	…	…	75.6	24.4

資料：農林水産省「木材需給報告書」

注) 経済産業省生産動態調査で把握していた「パルプ用」及び「その他用」の項目が廃止されたことに伴い、平成13年調査よりこれを含んでいません。また、元～12年値については、12年までとりまとめてきた「パルプ用」及び「その他用」を除いて算出してあります。

## (3) 市町村別・所有形態（国有・公有）別素材生産量

(単位：県計千m<sup>3</sup>、その他m<sup>3</sup>)

区分 市町村	国有林			公有林		
	針葉樹	広葉樹	計	針葉樹	広葉樹	計
平成25年	102	4	90	92	1	99
平成26年	112	6	105	94	2	94
平成27年	93	4	118	47	1	95
平成28年	100	9	109	35	0	35
平成29年	114	2	116	61	1	62
熊本市	4,809	23	4,832	-	-	-
熊本管内計	4,809	23	4,832	-	-	-
宇土市	-	-	-	-	-	-
宇城市	894	5	899	-	-	-
美里町	-	-	-	-	-	-
宇城管内計	894	5	899	-	-	-
荒尾市	-	-	-	-	-	-
玉名市	-	-	-	-	-	-
玉東町	-	-	-	-	-	-
南関町	-	-	-	-	-	-
長洲町	-	-	-	-	-	-
和水町	-	-	-	-	-	-
玉名管内計	-	-	-	-	-	-
山鹿市	10,900	45	10,945	696	-	696
鹿本管内計	10,900	45	10,945	696	-	696
菊池市	6,066	77	6,143	4,605	855	5,460
合志市	-	-	-	1,023	-	1,023
大津町	-	-	-	523	-	523
菊陽町	-	-	-	1,933	-	1,933
菊池管内計	6,066	77	6,143	8,084	855	8,939
阿蘇市	4,084	-	4,084	-	-	-
南小国町	4,003	12	4,015	1,135	-	1,135
小国町	-	-	-	528	-	528
産山村	-	-	-	57	-	57
高森町	-	-	-	483	-	483
西原村	-	-	-	3,338	-	3,338
南阿蘇村	-	-	-	-	-	-
阿蘇管内計	8,087	12	8,099	5,541	-	5,541
御船町	3,441	-	3,441	-	-	-
嘉島町	-	-	-	-	-	-
益城町	-	-	-	-	-	-
甲佐町	-	-	-	-	-	-
山都町	11,239	84	11,323	1,820	-	1,820
上益城管内計	14,680	84	14,764	1,820	-	1,820
八代市	349	652	1,001	415	-	415
氷川町	-	-	-	-	-	-
八代管内計	349	652	1,001	415	-	415

区分 市町村	国有林			公有林		
	針葉樹	広葉樹	計	針葉樹	広葉樹	計
水俣市	4,054	-	4,054	506	-	506
芦北町	14,608	213	14,821	-	-	-
津奈木町	-	-	-	94	-	94
芦北管内計	18,662	213	18,875	600	-	600
人吉市	23,444	229	23,673	1,878	-	1,878
錦町	-	-	-	945	-	945
あさぎり町	1,312	-	1,312	7,078	-	7,078
多良木町	3,013	55	3,068	3,863	-	3,863
湯前町	4,440	5	4,445	2,892	-	2,892
水上村	6,763	73	6,836	784	45	829
相良村	1,519	120	1,639	304	-	304
五木村	9,222	13	9,235	4,094	-	4,094
山江村	-	-	-	396	-	396
球磨村	-	-	-	20,666	85	20,751
球磨管内計	49,713	495	50,208	42,900	130	43,031
上天草市	-	-	-	-	-	-
天草市	-	-	-	533	-	533
苓北町	-	-	-	54	-	54
天草管内計	-	-	-	588	-	588
全県合計	114,160	1,606	115,766	60,645	985	61,630

注1) 経済産業省生産動態調査で把握していた「パルプ用」及び「その他用」の項目が廃止されたことに伴い、平成13年調査よりこれを含んでいません。

注2) 平成18年までは私有林の市町村別内訳を林業振興課で推計し掲載していましたが、平成19年以降は推計に活用していたデータの入手が困難なため、掲載していません。

## (4) 自県・他県・外材別、主要需要部門別素材入荷量

(熊本県)

年次	総計											
	計	国産材	自県材		他県材	外材	南洋材 (ラワン材)		米材	北洋材	NZ材	その他
			自県材	他県材								
実数												
15	938	724	617	107	214	57	(0)	5	109	43	0	
16	1,036	800	671	129	236	31	(1)	5	176	24	0	
17	1,010	809	675	134	201	10	(0)	7	154	30	0	
18	1,046	815	677	138	231	0	(0)	4	196	31	0	
19	1,063	865	688	177	198	1	(0)	11	161	25	0	
20	988	900	689	211	88	1	(0)	5	63	19	0	
21	913	857	648	209	56	0	(0)	6	34	16	0	
22	1,124	1,057	715	342	67	1	(0)	21	28	17	0	
23	1,136	1,064	700	364	72	1	(0)	49	4	18	0	
24	1,085	1,019	689	330	66	0	(0)	43	4	19	0	
25	1,095	1,029	711	318	66	X	X	44	3	X	0	
26	1,122	1,042	666	376	80	X	-	55	X	X	-	
27	1,134	1,053	702	351	81	2	-	63	X	X	-	
28	1,144	1,045	665	380	99	1	-	79	X	X	-	
29	1,124	1,048	694	354	76	x	-	57	x	15	-	
構成比												
15	100.0	77.2	65.8	11.4	22.8	6.1	(0.0)	0.5	11.6	4.6	0.0	
16	100.0	77.2	64.8	12.5	22.8	3.0	(0.1)	0.5	17.0	2.3	0.0	
17	100.0	80.1	66.8	13.3	19.9	1.0	(0.0)	0.7	15.2	3.0	0.0	
18	100.0	77.9	64.7	13.2	22.1	0.0	(0.0)	0.4	18.7	3.0	0.0	
19	100.0	81.4	64.7	16.7	18.6	0.1	(0.0)	1.0	15.1	2.4	0.0	
20	100.0	91.1	69.7	21.4	8.9	0.1	(0.0)	0.5	6.4	1.9	0.0	
21	100.0	93.9	71.0	22.9	6.1	0.0	(0.0)	0.7	3.7	1.8	0.0	
22	100.0	94.0	63.6	30.4	6.0	0.1	(0.0)	1.9	2.5	1.5	0.0	
23	100.0	93.7	61.6	32.0	6.3	0.1	(0.0)	4.3	0.4	1.6	0.0	
24	100.0	93.9	63.5	30.4	6.1	0.0	(0.0)	4.0	0.4	1.8	0.0	
25	100.0	94.0	64.9	29.0	6.0	x	x	4.0	0.3	x	0.0	
26	100.0	92.9	59.4	33.5	7.1	x	-	4.9	X	x	-	
27	100.0	92.9	61.9	31.0	7.1	0.2	-	5.6	X	x	-	
28	100.0	91.3	58.1	33.2	8.7	0.1	-	6.9	X	x	-	
29	100.0	93.2	61.7	31.5	6.8	0.0	-	5.1	X	x	-	

(全国)

年次	総計											
	計	国産材	自県材		他県材	外材	南洋材 (ラワン材)		米材	北洋材	NZ材	その他
			自県材	他県材								
実数												
15	30,516	15,171	12,957	2,214	15,345	1,817	(1,031)	6,139	5,354	1,577	458	
16	30,864	15,624	13,365	2,259	15,240	1,621	(828)	5,953	5,858	1,396	412	
17	29,041	16,166	13,731	2,435	12,875	1,380	(849)	5,333	4,840	966	356	
18	29,441	16,609	13,960	2,649	12,832	1,219	(841)	5,274	5,097	954	288	
19	28,789	17,650	14,695	2,955	11,139	1,008	(768)	4,613	4,438	845	235	
20	26,036	17,709	14,422	3,287	8,327	672	(504)	4,410	2,166	866	213	
21	22,803	16,619	13,460	3,159	6,184	493	(394)	3,732	1,117	634	208	
22	23,724	17,193	13,697	3,496	6,531	526	(349)	4,013	978	858	156	
23	24,570	18,290	15,986	2,304	6,280	461	(352)	4,253	599	790	177	
24	24,656	18,479	14,451	4,028	6,177	347	(258)	4,372	468	803	187	
25	26,029	19,646	15,222	4,424	6,383	288	(213)	4,796	458	661	180	
26	25,582	19,913	15,352	4,561	5,669	304	(221)	4,238	436	524	167	
27	25,092	20,049	15,507	4,536	5,045	272	(196)	3,803	343	473	151	
28	26,029	20,660	15,687	4,975	5,370	243	(188)	4,106	381	458	179	
29	26,466	21,408	16,180	5,225	5,059	217	-	3,882	348	466	149	
構成比												
15	100.0	49.7	42.5	7.3	50.3	6.0	(3.4)	20.1	17.5	5.2	1.5	
16	100.0	50.6	43.3	7.3	49.4	5.3	(2.7)	19.3	19.0	4.5	1.3	
17	100.0	55.7	47.3	8.4	44.3	4.8	(2.9)	18.4	16.7	3.3	1.2	
18	100.0	56.4	47.4	9.0	43.6	4.1	(2.9)	17.9	17.3	3.2	1.0	
19	100.0	61.3	51.0	10.3	38.7	3.5	(2.7)	16.0	15.4	2.9	0.8	
20	100.0	68.0	55.4	12.6	32.0	2.6	(1.9)	16.9	8.3	3.3	0.8	
21	100.0	72.9	59.0	13.9	27.1	2.2	(1.7)	16.4	4.9	2.8	0.9	
22	100.0	72.5	57.7	14.7	27.5	2.2	(1.5)	16.9	4.1	3.6	0.7	
23	100.0	74.4	65.1	9.4	25.6	1.9	(1.4)	17.3	2.4	3.2	0.7	
24	100.0	74.9	58.6	16.3	25.1	1.4	(1.0)	17.7	1.9	3.3	0.8	
25	100.0	75.5	58.5	17.0	24.5	1.1	(0.8)	18.4	1.8	2.5	0.7	
26	100.0	77.8	60.0	17.8	22.2	1.2	(0.9)	16.6	1.7	2.0	0.7	
27	100.0	79.9	61.8	18.1	20.1	1.1	(0.8)	15.2	1.4	1.9	0.6	
28	100.0	79.4	60.3	19.1	20.6	0.9	(0.7)	15.8	1.5	1.8	0.7	
29	100.0	80.9	61.1	19.7	19.1	0.8	(0.0)	14.7	1.3	1.8	0.6	

注) ・経済産業省生産動態調査で把握していた「パルプ用」及び「その他用」の項目が廃止されたことに伴い、平成13年調査より統計の素材需要量及び素材供給量にはこれを含んでいません。また、元～12年値については、12年までとりまとめた「パルプ用」及び「その他用」の素材需要量及び素材供給量を除いて算出してあります。

・Xは非公表

(単位：千m3)

製材用					合板用					チップ用							
計	国産材	自県材		他県材	外材	計	国産材	自県材		他県材	外材	計	国産材	自県材		他県材	外材
662	622	537	85	40	X	X	X	X	X	X	X	X	X	X	X	X	X
710	676	584	92	34	X	X	X	X	X	X	X	X	X	X	X	X	X
714	676	588	88	38	X	X	X	X	X	X	X	X	X	X	X	X	X
706	667	577	90	39	X	X	X	X	X	X	X	X	X	X	X	X	X
719	668	576	92	51	X	X	X	X	X	X	X	X	X	X	X	X	X
687	653	545	108	34	X	X	X	X	X	X	X	X	X	X	X	X	X
633	606	502	104	27	X	X	X	X	X	X	X	X	X	X	X	X	X
755	731	543	188	24	X	X	X	X	X	X	X	X	X	X	X	X	X
753	726	525	201	27	X	X	X	X	X	X	X	X	X	X	X	X	X
718	699	518	181	19	X	X	X	X	X	X	X	X	X	X	X	X	X
744	725	539	186	19	X	X	X	X	X	X	X	X	X	X	X	X	X
735	X	X	X	X	X	X	X	X	X	X	X	X	X	X	X	X	-
713	694	504	190	19	X	X	X	X	X	X	X	X	X	X	X	X	X
717	697	493	204	20	X	X	66	X	X	X	X	X	X	106	X	X	X
712	x	513	x	x	x	x	x	x	x	x	x	x	x	x	22	x	-
70.6	66.3	57.2	9.1	4.3	x	x	x	x	x	x	x	x	x	x	x	x	x
68.5	65.3	56.4	8.9	3.3	x	x	x	x	x	x	x	x	x	x	x	x	x
70.7	66.9	58.2	8.7	3.8	x	x	x	x	x	x	x	x	x	x	x	x	x
67.5	63.8	55.2	8.6	3.7	x	x	x	x	x	x	x	x	x	x	x	x	x
67.6	62.8	54.2	8.7	4.8	x	x	x	x	x	x	x	x	x	x	x	x	x
69.5	66.1	55.2	10.9	3.4	x	x	x	x	x	x	x	x	x	x	x	x	x
69.3	66.4	55.0	11.4	3.0	x	x	x	x	x	x	x	x	x	x	x	x	x
67.2	65.0	48.3	16.7	2.1	x	x	x	x	x	x	x	x	x	x	x	x	x
66.3	63.9	46.2	17.7	2.4	x	x	x	x	x	x	x	x	x	x	x	x	x
66.2	64.4	47.7	16.7	1.8	x	x	x	x	x	x	x	x	x	x	x	x	x
67.9	66.2	49.2	17.0	1.7	x	x	x	x	x	x	x	x	x	x	x	x	x
65.5	0.0	0.0	0.0	0.0	x	x	x	x	x	x	x	x	x	x	x	x	x
62.9	61.2	44.4	16.8	1.7	x	x	x	x	x	x	x	x	x	x	x	x	x
62.7	60.9	43.1	17.8	1.7	x	x	x	x	x	x	x	x	x	x	x	x	x
63.3	0.0	45.6	0.0	0.0	x	x	x	x	x	x	x	x	x	x	x	x	x

(単位：千m3)

製材用					合板用					チップ用							
計	国産材	自県材		他県材	外材	計	国産材	自県材		他県材	外材	計	国産材	自県材		他県材	外材
21,857	11,214	9,360	1,854	10,643	4,913	360	320	40	4,553	3,746	3,597	3,277	320	149			
21,705	11,469	9,614	1,855	10,236	5,389	546	474	72	4,843	3,761	3,600	3,268	332	161			
20,540	11,571	9,581	1,990	8,969	4,636	863	732	131	3,773	3,865	3,732	3,418	314	133			
20,342	11,645	9,621	2,024	8,697	5,183	1,144	921	223	4,039	3,916	3,820	3,418	402	96			
19,448	11,981	9,913	2,068	7,467	5,227	1,632	1,206	426	3,595	4,114	4,037	3,576	461	77			
17,568	11,110	9,129	1,981	6,458	3,986	2,137	1,353	784	1,849	4,482	4,462	3,940	522	20			
15,279	10,243	8,314	1,929	5,036	3,107	1,979	1,196	783	1,128	4,417	4,397	3,950	447	20			
15,762	10,582	8,457	2,125	5,180	3,811	2,490	1,534	956	1,321	4,151	4,121	3,706	415	30			
16,426	11,492	9,208	2,284	4,934	3,858	2,524	1,357	1,167	1,334	4,286	4,274	3,860	414	12			
16,247	11,321	8,931	2,390	4,926	3,837	2,602	1,392	1,210	1,235	4,572	4,556	4,128	428	16			
17,271	12,058	9,383	2,675	5,213	4,181	3,016	1,646	1,370	1,165	4,577	4,572	4,193	379	5			
16,661	12,211	9,534	2,677	4,450	4,405	3,191	1,677	1,514	1,214	4,516	4,511	4,141	370	5			
16,182	12,004	9,440	2,557	4,178	4,218	3,356	1,827	1,527	864	4,692	4,689	4,240	452	3			
16,590	12,182	9,426	2,759	4,408	4,638	3,682	1,946	1,734	957	4,801	4,796	4,315	482	5			
16,802	12,632	9,709	2,920	4,171	5,004	4,122	2,072	1,921	882	4,660	4,654	4,270	384	6			
71.6	36.7	30.7	6.1	34.9	16.1	1.2	1.0	0.1	14.9	12.3	11.8	10.7	1.0	0.5			
70.3	37.2	31.1	6.0	33.2	17.5	1.8	1.5	0.2	15.7	12.2	11.7	10.6	1.1	0.5			
70.7	39.8	33.0	6.9	30.9	16.0	3.0	2.5	0.5	13.0	13.3	12.9	11.8	1.1	0.5			
69.1	39.6	32.7	6.9	29.5	17.6	3.9	3.1	0.8	13.7	13.3	13.0	11.6	1.4	0.3			
67.6	41.6	34.4	7.2	25.9	18.2	5.7	4.2	1.5	12.5	14.3	14.0	12.4	1.6	0.3			
67.5	42.7	35.1	7.6	24.8	15.3	8.2	5.2	3.0	7.1	17.2	17.1	15.1	2.0	0.1			
67.0	44.9	36.5	8.5	22.1	13.6	8.7	5.2	3.4	4.9	19.4	19.3	17.3	2.0	0.1			
66.4	44.6	35.6	9.0	21.8	16.1	10.5	6.5	4.0	5.6	17.5	17.4	15.6	1.7	0.1			
66.9	46.8	37.5	9.3	20.1	15.7	10.3	5.5	4.7	5.4	17.4	17.4	15.7	1.7	0.0			
65.9	45.9	36.2	9.7	20.0	15.6	10.6	5.6	4.9	5.0	18.5	18.5	16.7	1.7	0.1			
66.4	46.3	36.0	10.3	20.0	16.1	11.6	6.3	5.3	4.5	17.6	17.6	16.1	1.5	0.0			
65.1	47.7	37.3	10.5	17.4	17.2	12.5	6.6	5.9	4.7	17.7	17.6	16.2	1.4	0.0			
64.5	47.8	37.6	10.2	16.7	16.8	13.4	7.3	6.1	3.4	18.7	18.7	16.9	1.8	0.0			
63.7	46.8	36.2	10.6	16.9	17.8	14.1	7.5	6.7	3.7	18.4	18.4	16.6	1.9	0.0			
63.5	47.7	36.7	11.0	15.8	18.9	15.6	7.8	7.3	3.3	17.6	17.6	16.1	1.5	0.0			

資料：農林水産省「木材需給報告書」

## (5) 製材用素材の国産材・外材入荷割合別入荷工場数・入荷量

(熊本県) (単位：千m<sup>3</sup>)

年次	総数		国産材のみ		国産材と外材								外材のみ		
	工場数	入荷量	工場数	入荷量 国産材	小計			国産材が50%以上			外材が50%以上		工場数	入荷量 外材	
					工場数	入荷量 国産材 外材		工場数	入荷量 国産材 外材		工場数	入荷量 国産材 外材			
実数															
15	233	662	198	581	29	41	17	20	36	3	9	5	14	6	23
16	233	710	211	655	19	21	11	13	17	2	6	4	9	3	23
17	233	714	213	656	15	20	10	10	17	1	5	3	9	5	28
18	223	706	190	643	26	24	10	20	23	6	6	1	4	7	29
19	213	719	189	654	22	14	5	17	14	X	5	0	5	2	x
20	194	687	178	644	13	9	32	9	8	3	4	1	29	3	2
21	182	633	166	596	13	10	24	7	7	1	6	3	23	3	3
22	179	772	169	719	7	12	24	4	11	8	3	1	16	0	0
23	174	753	155	705	19	21	27	16	19	9	3	2	18	0	0
24	169	718	157	689	8	10	x	7	x	x	1	x	x	4	x
25	164	744	155	x	5	x	x	3	2	1	2	x	x	4	x
26	157	735	148	x	8	x	x	6	x	x	2	x	x	1	x
27	146	713	134	x	11	x	x	6	x	x	5	6	17	1	x
28	149	717	134	683	12	14	19	6	7	3	6	7	16	3	1
29	152	712	134	682	13	x	x	10	x	x	3	7	15	5	1
構成比															
15	100.0	100.0	85.0	87.8	12.4	6.2	2.6	8.6	5.4	0.5	3.9	0.8	2.1	2.6	3.5
16	100.0	100.0	90.6	92.3	8.2	3.0	1.5	5.6	2.4	0.3	2.6	0.6	1.3	1.3	3.2
17	100.0	100.0	91.4	91.9	6.4	2.8	1.4	4.3	2.4	0.1	2.1	0.4	1.3	2.1	3.9
18	100.0	100.0	85.2	91.1	11.7	3.4	1.4	9.0	3.3	0.8	2.7	0.1	0.6	3.1	4.1
19	100.0	100.0	88.7	91.0	10.3	1.9	0.7	8.0	1.9	0.0	2.3	0.0	0.7	0.9	0.0
20	100.0	100.0	91.8	93.7	6.7	1.3	4.7	4.6	1.2	0.4	2.1	0.1	4.2	1.5	0.3
21	100.0	100.0	91.2	94.2	7.1	1.6	3.8	3.8	1.1	0.2	3.3	0.5	3.6	1.6	0.5
22	100.0	100.0	94.4	93.1	3.9	1.6	3.1	2.2	1.4	1.0	1.7	0.1	2.1	0.0	0.0
23	100.0	100.0	89.1	93.6	10.9	2.8	3.6	9.2	2.5	1.2	1.7	0.3	2.4	0.0	0.0
24	100.0	100.0	92.9	96.0	4.7	1.4	x	4.1	x	x	0.6	x	x	2.4	x
25	100.0	100.0	94.5	x	3.0	x	x	1.8	0.3	0.1	1.2	x	x	2.4	x
26	100.0	100.0	94.3	x	5.1	x	x	3.8	x	x	1.3	x	x	0.6	x
27	100.0	100.0	91.8	x	7.5	x	x	4.1	x	x	3.4	0.8	2.4	0.7	x
28	100.0	100.0	89.9	x	8.1	x	x	4.0	x	x	4.0	1.0	2.2	2.0	x
29	100.0	100.0	88.2	x	8.6	x	x	6.6	x	x	2.0	1.0	2.1	3.3	x

(全国) (単位：千m<sup>3</sup>)

年次	総数		国産材のみ		国産材と外材								外材のみ		
	工場数	入荷量	工場数	入荷量 国産材	国産材が50%以上			国産材が50%以上			外材が50%以上		工場数	入荷量 外材	
					工場数	入荷量 国産材 外材		工場数	入荷量 国産材 外材		工場数	入荷量 国産材 外材			
実数															
15	9,850	24,433	4,995	8,813	3,647	2,401	2,566	1,843	1,915	476	1,804	486	2,090	1,208	8,077
16	9,387	24,011	4,913	9,211	3,370	2,258	2,319	1,779	1,816	455	1,591	442	1,864	1,104	7,917
17	8,955	22,500	4,978	9,704	3,017	1,867	1,972	1,560	1,493	386	1,457	374	1,586	960	6,997
18	8,433	22,318	4,897	9,684	2,670	1,961	2,012	1,448	1,615	382	1,222	346	1,630	866	6,685
19	7,838	21,101	4,723	10,275	2,388	1,706	1,645	1,295	1,382	316	1,093	324	1,329	727	5,822
20	7,330	19,029	4,661	9,622	2,075	1,488	1,474	1,215	1,223	278	860	265	1,196	594	4,984
21	6,801	17,208	4,543	9,025	1,717	1,218	1,972	1,048	1,036	225	669	182	1,747	541	3,064
22	7,129	16,743	4,442	9,344	1,618	1,238	1,076	975	1,060	273	643	178	803	426	4,104
23	6,175	16,426	4,372	10,326	1,406	1,166	1,938	841	935	219	565	231	1,719	397	2,996
24	5,883	16,247	4,164	10,251	1,326	1,070	1,798	814	896	213	512	174	1,585	393	3,128
25	5,659	17,271	4,147	10,975	1,163	1,083	2,107	753	885	215	410	198	1,892	349	3,106
26	5,435	16,661	4,111	11,114	1,012	1,097	2,719	673	883	245	339	214	2,474	312	1,731
27	5,118	16,182	3,905	10,948	924	1,054	2,739	578	810	214	346	243	2,529	289	1,436
28	4,867	16,590	3,716	11,212	874	971	1,938	572	759	176	302	212	1,762	277	2,470
29	4,782	16,802	3,642	11,449	872	1,181	1,829	502	937	152	370	245	1,675	268	2,344
構成比															
15	100.0	100.0	50.7	36.1	37.0	9.8	10.5	18.7	7.8	1.9	18.3	2.0	8.6	12.3	33.1
16	100.0	100.0	52.3	38.4	35.9	9.4	9.7	19.0	7.6	1.9	16.9	1.8	7.8	11.8	33.0
17	100.0	100.0	55.6	43.1	33.7	8.3	8.8	17.4	6.6	1.7	16.3	1.7	7.0	10.7	31.1
18	100.0	100.0	58.1	43.4	31.7	8.8	9.0	17.2	7.2	1.7	14.5	1.6	7.3	10.3	30.0
19	100.0	100.0	60.3	48.7	30.5	8.1	7.8	16.5	6.5	1.5	13.9	1.5	6.3	9.3	27.6
20	100.0	100.0	63.6	50.6	28.3	7.8	7.7	16.6	6.4	1.5	11.7	1.4	6.3	8.1	26.2
21	100.0	100.0	66.8	52.4	25.2	7.1	11.5	15.4	6.0	1.3	9.8	1.1	10.2	8.0	17.8
22	100.0	100.0	62.3	55.8	22.7	7.4	6.4	13.7	6.3	1.6	9.0	1.1	4.8	6.0	24.5
23	100.0	100.0	70.8	62.9	22.8	7.1	11.8	13.6	5.7	1.3	9.1	1.4	10.5	6.4	18.2
24	100.0	100.0	70.8	63.1	22.5	6.6	11.1	13.8	5.5	1.3	8.7	1.1	9.8	6.7	19.3
25	100.0	100.0	73.3	63.5	20.6	6.3	12.2	13.3	5.1	1.2	7.2	1.1	11.0	6.2	18.0
26	100.0	100.0	75.6	66.7	18.6	6.6	16.3	12.4	5.3	1.5	6.2	1.3	14.8	5.7	10.4
27	100.0	100.0	76.3	67.7	18.1	6.5	16.9	11.3	5.0	1.3	6.8	1.5	15.6	5.6	8.9
28	100.0	100.0	76.4	67.6	18.0	5.9	11.7	11.8	4.6	1.1	6.2	1.3	10.6	5.7	14.9
29	100.0	100.0	76.2	68.1	18.2	7.0	10.9	10.5	5.6	0.9	7.7	1.5	10.0	5.6	14.0

(注) Xは非公表

資料：農林水産省「木材需給報告書」

## 7-4 製材品の状況等

### (1) 製材品の生産出荷動向

(単位：千m<sup>3</sup>)

区分 年	生産量	出荷先別出荷量（販売量のみ）			県外からの 移入量
		自県内出荷	県外出荷	計	
平成17年	506	200	247	447	-
平成18年	516	211	227	438	-
平成19年	467	187	264	451	-
平成20年	431	184	242	426	-
平成21年	398	156	230	386	-
平成22年	541	169	270	439	-
平成23年	473	176	234	410	-
平成24年	400	161	221	382	-
平成25年	423	174	245	419	-
平成26年	426	178	227	405	-
平成27年	388	171	215	386	-
平成28年	414	169	224	393	-
平成29年	443	173	229	402	-

注1) 農林水産省「木材需給報告書」より集計。  
ただし、平成17年より製材品の出荷先別出荷量及び県外からの移入量は廃止。

注2) 平成18年までは、製品関係の販売先について、市町村別、県外の内訳（九州、関東等）、市町村別・製材工場階層別生産量を林業振興課で推計し掲載していたが、平成19年以降は、推計に活用していたデータの入手が困難なため掲載していない。

## (2) 製材品の用途別出荷量

(単位：千m<sup>3</sup>)

年次	合計	建築用材				土木建設用材	木箱仕組板こん包用材	家具建具用材	その他
		小計	板類	ひき割類	ひき角類				
実数 (熊本県)									
15	453	417	99	126	192	13	17	1	5
16	469	434	99	145	190	10	19	0	6
17	477	442	91	159	192	12	16	1	6
18	460	429	85	152	192	8	21	0	2
19	457	433	67	157	209	5	17	1	1
20	426	399	110	113	176	12	14	1	0
21	388	362	85	129	148	7	19	0	0
22	443	423	101	148	174	4	11	4	1
23	423	400	93	157	150	8	11	1	3
24	388	364	83	145	136	11	11	0	2
25	421	403	97	153	153	5	10	x	x
26	412	392	94	153	145	7	12	x	x
27	393	374	71	152	151	5	13	x	x
28	409	386	50	188	148	7	13	2	1
29	405	384	103	128	153	7	12	x	x
(参考)									
大分(H29)	446	396	72	150	174	34	13	x	x
宮崎(H29)	969	849	130	467	252	59	42	2	17
鹿児島(H29)	147	143	40	48	55	x	-	0	x
全国(H29)	9,457	7,766	1,676	2,794	3,293	371	1,067	61	193
構成比 (熊本県)									
15	100.0	92.1	21.9	27.8	42.4	2.9	3.8	0.2	1.1
16	100.0	92.5	21.1	30.9	40.5	2.1	4.1	0.0	1.3
17	100.0	92.7	19.1	33.3	40.3	2.5	3.4	0.2	1.3
18	100.0	93.3	18.5	33.0	41.7	1.7	4.6	0.0	0.4
19	100.0	94.7	14.7	34.4	45.7	1.1	3.7	0.2	0.2
20	100.0	93.7	25.8	26.5	41.3	2.8	3.3	0.2	0.0
21	100.0	93.3	21.9	33.2	38.1	1.8	4.9	0.0	0.0
22	100.0	95.5	22.8	33.4	39.3	0.9	2.5	0.9	0.2
23	100.0	94.6	22.0	37.1	35.5	1.9	2.6	0.2	0.7
24	100.0	93.8	21.4	37.4	35.1	2.8	2.8	0.0	0.5
25	100.0	95.7	23.0	36.3	36.3	1.2	2.4	x	x
26	100.0	95.1	22.8	37.1	35.2	1.7	2.9	x	x
27	100.0	95.2	18.1	38.7	38.4	1.3	3.3	x	x
28	100.0	94.4	12.2	46.0	36.2	1.7	3.2	0.5	0.2
29	100.0	94.8	25.4	31.6	37.8	1.7	3.0	0.0	0.0
(参考)									
大分(H29)	100.0	88.8	16.1	33.6	39.0	7.6	2.9	x	x
宮崎(H29)	100.0	87.6	13.4	48.2	26.0	6.1	4.3	0.2	1.8
鹿児島(H29)	100.0	97.3	27.2	32.7	37.4	0.0	x	x	x
全国(H29)	100.0	82.1	17.7	29.5	34.8	3.9	11.3	0.6	2.0

資料：農林水産省「木材需給報告書」

(注) Xは非公表



## (3) 出力規模別製材工場数の推移

(熊本県)

(単位：実数=工場数 構成比=%)

年次	計	7.5～ 22.5kW未満	22.5～ 37.5kW	37.5～ 75.0kW	75.0～ 150.0kW	150.0～ 300.0kW	300.0kW 以上
実数 (熊本県)							
15	233	26	50	91	31	28	7
16	233	29	49	91	31	24	9
17	233	29	49	87	34	24	10
18	223	24	51	80	32	24	12
19	213	19	54	75	30	22	13
20	194	21	46	60	35	22	10
21	182	18	43	52	39	20	10
22	176	18	40	50	37	22	9
23	174	18	39	51	35	22	9
24	169	17	38	48	32	21	13
25	164	16	38	48	30	20	12
26	162	16	35	48	31	21	11
27	157	15	37	41	32	21	11
28	153	16	35	41	29	21	11
年次	計	7.5～ 75.0kW未満	75.0～ 300.0kW	300.0kW以上	1000.0kW以上		
29	152	91	49	12	1		
(参考)							
大分(H29)	144	85	46	13	2		
宮崎(H29)	143	43	62	38	9		
鹿児島(H29)	121	75	38	8	1		
全国(H29)	4,814	2,924	1,466	424	71		
構成比 (熊本県)							
15	100.0	11.2	21.5	39.1	13.3	12.0	3.0
16	100.0	12.4	21.0	39.1	13.3	10.3	3.9
17	100.0	12.4	21.0	37.3	14.6	10.3	4.3
18	100.0	10.8	22.9	35.9	14.3	10.8	5.4
19	100.0	8.9	25.4	35.2	14.1	10.3	6.1
20	100.0	10.8	23.7	30.9	18.0	11.3	5.2
21	100.0	9.9	23.6	28.6	21.4	11.0	5.5
22	100.0	10.2	22.7	28.4	21.0	12.5	5.1
23	100.0	10.3	22.4	29.3	20.1	12.6	5.2
24	100.0	10.1	22.5	28.4	18.9	12.4	7.7
25	100.0	9.8	23.2	29.3	18.3	12.2	7.3
26	100.0	9.9	21.6	29.6	19.1	13.0	6.8
27	100.0	9.6	23.6	26.1	20.4	13.4	7.0
28	100.0	10.5	22.9	26.8	19.0	13.7	7.2
年次	計	7.5～ 75.0kW未満	75.0～ 300.0kW	300.0kW以上	1000.0kW以上		
29	100.0	59.9	32.2	7.9	8.3		
(参考)							
大分(H29)	100.0	59.0	31.9	9.0	15.4		
宮崎(H29)	100.0	30.1	43.4	26.6	23.7		
鹿児島(H29)	100.0	62.0	31.4	6.6	12.5		
全国(H29)	100.0	60.7	30.5	8.8	16.7		

※平成29年度から出力階層区分を「7.5～75.0kW未満」、「75.0～300.0」、「300.0kW以上」

資料：農林水産省「木材需給報告書」

## (4) 市町村別木材チップ工場数及び生産量

(単位：県計 千m<sup>3</sup>、以下m<sup>3</sup>)

区 分	工場数			木材チップ生産量		
	総数	製材工場のあるもの	製材工場のないもの	針葉樹	広葉樹	計
平成22年度	26	16	10	213	57	270
平成23年度	29	19	10	238	75	313
平成24年度	30	21	9	183	71	253
平成25年度	29	17	12	230	74	304
平成26年度	28	17	11	225	43	268
平成27年度	31	18	13	294	50	344
平成28年度	28	15	12	457	59	516
平成29年度	36	20	16	575	80	654
熊本市	-	-	-	-	-	-
熊本管内計	-	-	-	-	-	-
宇土市	-	-	-	-	-	-
宇城市	-	-	-	-	-	-
美里町	1	-	1	13,492	7,116	20,608
宇城管内計	1	-	1	13,492	7,116	20,608
荒尾市	1	-	1	300	-	300
玉名市	-	-	-	-	-	-
玉東町	-	-	-	-	-	-
南関町	1	-	1	140	-	140
長洲町	-	-	-	-	-	-
和水町	1	1	-	31,000	-	31,000
玉名管内計	3	1	2	31,440	-	31,440
山鹿市	3	2	1	83,047	30,176	113,223
鹿本管内計	3	2	1	83,047	30,176	113,223
菊池市	-	-	-	-	-	-
合志市	-	-	-	-	-	-
大津町	-	-	-	-	-	-
菊陽町	-	-	-	-	-	-
菊池管内計	-	-	-	-	-	-
阿蘇市	-	-	-	-	-	-
南小国町	1	-	1	2,735	-	2,735
小国町	2	1	1	23,425	8,533	31,958
産山村	-	-	-	-	-	-
高森町	-	-	-	-	-	-
西原村	-	-	-	-	-	-
南阿蘇村	1	1	-	11,798	-	11,798
阿蘇管内計	4	2	2	37,958	8,533	46,491
御船町	-	-	-	-	-	-
嘉島町	1	1	-	3,763	-	3,763
益城町	-	-	-	-	-	-
甲佐町	1	1	-	1,000	-	1,000
山都町	2	2	-	12,380	-	12,380
上益城管内計	4	4	-	17,143	-	17,143
八代市	3	1	2	95,253	57	95,310
氷川町	-	-	-	-	-	-
八代管内計	3	1	2	95,253	57	95,310
水俣市	1	1	-	23,700	-	23,700
芦北町	2	2	-	5,239	-	5,239
津奈木町	3	2	1	31,540	-	31,540
芦北管内計	6	5	1	60,479	-	60,479

区 分	工場数			木材チップ生産量		
	総数	製材工場のあるもの	製材工場のないもの	針葉樹	広葉樹	計
人吉市	1	-	1	4,781	-	4,781
錦町	-	-	-	-	-	-
あさぎり町	1	-	1	93,000	22,000	115,000
多良木町	1	1	-	11,680	-	11,680
湯前町	1	-	1	30,383	-	30,383
水上村	1	1	-	3,119	-	3,119
相良村	1	-	1	50,380	6,977	57,357
五木村	-	-	-	-	-	-
山江村	-	-	-	-	-	-
球磨村	2	1	1	17,877	85	17,962
球磨管内計	8	3	5	211,220	29,062	240,282
上天草市	1	1	-	11,154	-	11,154
天草市	3	1	2	13,416	4,889	18,305
苓北町	-	-	-	-	-	-
天草管内計	4	2	2	24,570	4,889	29,459
全県合計	36	20	16	574,601	79,833	654,434

資料：林業振興課調べ

## (5) 市町村別集成材・プレカット工場数

	集成材工場	プレカット工場		集成材工場	プレカット工場
熊本市	-	6	水俣市	-	-
熊本管内計	-	6	芦北町	-	-
宇土市	-	-	津奈木町	-	1
宇城市	-	-	芦北管内計	-	1
美里町	-	-	人吉市	-	-
宇城管内計	-	-	錦町	-	-
荒尾市	1	-	あさぎり町	-	-
玉名市	-	-	多良木町	-	1
玉東町	-	-	湯前町	-	1
南関町	-	-	水上村	-	-
長洲町	-	-	相良村	-	1
和水町	-	-	五木村	-	-
玉名管内計	1	-	山江村	-	-
山鹿市	-	2	球磨村	-	-
鹿本管内計	-	2	球磨管内計	-	3
菊池市	-	1	上天草市	-	-
合志市	-	1	天草市	-	-
大津町	-	-	苓北町	-	-
菊陽町	-	-	天草管内計	-	-
菊池管内計	-	2	県計	1	15
阿蘇市	-	-			
南小国町	-	-			
小国町	-	-			
産山村	-	-			
高森町	-	-			
南阿蘇村	-	-			
西原村	-	-			
阿蘇管内計	-	-			
御船町	-	-			
嘉島町	-	-			
益城町	-	-			
甲佐町	-	1			
山都町	-	-			
上益城管内計	-	1			
八代市	-	-			
氷川町	-	-			
八代管内計	-	-			

資料：林業振興課調べ



## 7-5 港別の木材輸出状況等（丸太、製材）

### (1) 港別の木材輸出状況

港名	品名		材積(m <sup>3</sup> )				対前年同期比
			H26年度	H27年度	H28年度	H29年度	
熊本港	丸太	ベトナム	0	0	0	0	—
		中国	1,956	0	0	0	—
		小計	1,956	0	0	0	—
	製材	韓国	8	8	0	0	—
		ベトナム	0	0	0	0	—
		小計	8	8	0	0	—
	合計		1,964	8	0	0	—
八代港	丸太	韓国	12,898	17,985	19,456	23,491	121%
		中国	33,661	62,234	56,331	63,101	112%
		台湾	7,126	943	25	242	968%
		ベトナム	291	0	1,932	443	23%
		小計	53,976	81,162	77,744	87,277	112%
	製材	韓国	49	528	1,034	745	72%
		中国	2,783	1,828	1,605	1,492	93%
		ベトナム	95	78	68	96	141%
		カナダ	0	0	0	39	—
		アメリカ	0	0	803	4,063	506%
		小計	2,927	2,434	3,510	6,435	183%
合計		56,903	83,596	81,254	93,712	115%	
三角港	丸太	中国	2,369	2,402	0	7,503	—
	合計		2,369	2,402	0	7,503	—
水俣港	丸太	韓国	4,994	4,052	16,591	2,261	409%
		中国	0	12,055	29,495	23,598	80%
	合計		4,994	16,107	46,086	25,859	286%
熊本港 八代港 三角港 水俣港	丸太	韓国	17,892	22,037	36,047	25,752	71%
		中国	37,986	76,691	85,826	94,202	110%
		台湾	7,126	943	25	242	968%
		ベトナム	291	0	1,932	443	23%
	合計		63,295	99,671	123,830	120,639	97%
熊本港 八代港 三角港 水俣港	製材	韓国	57	536	1,034	745	72%
		中国	2,783	0	1,605	1,492	0%
		ベトナム	95	78	68	96	141%
		カナダ	0	0	0	39	—
		アメリカ	0	0	803	4,063	506%
	合計		2,935	2,442	3,510	6,435	183%
合計			66,230	102,113	127,340	127,074	100%
輸出額(千円)			471,086	1,434,239	1,863,670	2,024,011	109%

出所：財務省「貿易統計」

・丸太はHSコード「4403」、製材はHSコード「4407」で集計

## (2) 平成29年度 品目別・国別・港別の木材輸出実績

品目	輸出国名	税関(港)名	数量 (m <sup>3</sup> )	金額 (千円)	単価 (円/m <sup>3</sup> )	
丸太	中国	三角	7,503	95,837	12,773	
		熊本	0	0	—	
		八代	63,101	791,848	12,549	
		水俣	23,598	277,438	11,757	
	小計			94,202	1,165,123	12,368
	韓国	水俣	2,261	40,529	17,925	
		八代	23,491	509,933	21,708	
	小計			25,752	550,462	21376
	台湾	八代	242	9,191	37,979	
	ベトナム	八代	443	7,550	17,043	
小計			685	16,741	24,439	
合計			120,639	1,732,326	14,360	
製材	中国	八代	1,492	39,621	26,556	
	小計			1,492	39,621	26,556
	韓国	八代	745	47,285	63,470	
		熊本	0	0	—	
	小計			745	47,285	63,470
	ベトナム	八代	96	4,447	46,323	
	小計			96	4,447	46,323
	アメリカ	八代	4063	198,366	48,823	
	小計			4063	198,366	48,823
	カナダ	八代	39	1,966	50,410	
小計			39	1,966	50,410	
合計			6,435	291,685	45,328	
総計			127,074	2,024,011	15,928	

## (3) 平成29年度 国別・品目別・港別の木材輸出実績

輸出国名	品目	税関(港)名	数量 (m <sup>3</sup> )	金額 (千円)	単価 (円/m <sup>3</sup> )	
中国	丸太	三角	7,503	95,837	12,773	
		熊本	0	0	—	
		八代	63,101	791,848	12,549	
		水俣	23,598	277,438	11,757	
		小計		94,202	1,165,123	12,368
	製材	八代	1,492	39,621	26,556	
	合計		95,694	1,204,744	12,590	
韓国	丸太	水俣	2,261	40,529	17,925	
		八代	23,491	509,933	21,708	
		小計		25,752	550,462	21,376
	製材	八代	745	47,285	63,470	
		熊本	0	0	—	
	小計		745	47,285	63,470	
	合計		26,497	597,747	22,559	
台湾	丸太	八代	242	9,191	37,979	
ベトナム	丸太	八代	443	7,550	17,043	
	製材	八代	96	4,447	46,323	
	合計		539	11,997	22,258	
アメリカ	製材	八代	4,063	198,366	48,823	
カナダ	製材	八代	39	1,966	50,410	
	総計		127,074	2,024,011	15,928	



## (4) 平成29年度 港別・品目別・国別の木材輸出実績

税関(港)名	品目	輸出国名	数量 (m <sup>3</sup> )	金額 (千円)	単価 (円/m <sup>3</sup> )
熊本	丸太	中国	0	0	—
	製材	韓国	0	0	—
	合計		0	0	—
八代	丸太	中国	63,101	791,848	12,549
		韓国	23,491	509,933	21,708
		台湾	242	9,191	37,979
		ベトナム	443	7,550	17,043
	小計		87,277	1,318,522	15,107
	製材	中国	1,492	39,621	26,556
		韓国	745	47,285	63,470
		ベトナム	96	4,447	46,323
		アメリカ	4063	198,366	48,823
		カナダ	39	1,966	50,410
小計		6,435	291,685	235,582	
合計		93,712	1,610,207	17,183	
三角	丸太	中国	7,503	95,837	12,773
水俣	丸太	中国	23,598	277,438	11,757
		韓国	2,261	40,529	17,925
	小計		25,859	317,967	12,296
総計			127,074	2,024,011	15,928

## 7-6 木造住宅の建設状況等

### (1) 構造別新設住宅の戸数

(熊本県)

区分 年・月	一戸建・長屋建						共 同		
	在来軸組	木質プレハブ	2×4	木造計	非木造	計	在来軸組	木質プレハブ	2×4
実 数									
15	4,746	134	318	5,198	991	6,189	494	20	40
16	4,706	219	446	5,371	1,087	6,458	370	42	252
17	4,730	147	420	5,297	989	6,286	729	10	12
18	4,969	154	790	5,913	924	6,837	569	0	36
19	4,787	124	883	5,794	888	6,682	470	6	37
20	4,859	119	1,416	6,394	794	7,188	488	4	63
21	4,164	140	1,370	5,674	742	6,416	347	0	0
22	4,591	166	1,013	5,770	677	6,447	89	57	10
23	4,850	137	1,070	6,057	713	6,770	151	0	8
24	4,903	151	1,353	6,407	862	7,269	153	0	0
25	5,677	161	1,073	6,911	822	7,733	204	0	162
26	4,987	128	1,337	6,452	853	7,305	75	0	39
27	5,063	136	1,122	6,321	801	7,122	104	12	39
28	5,861	142	1,429	7,432	1,122	8,554	347	0	26
29	8,083	140	1,640	9,863	1,436	11,299	316	0	50
構成比									
15	76.7	2.2	5.1	84.0	16.0	100.0	8.0	0.3	0.6
16	72.9	3.4	6.9	83.2	16.8	100.0	5.5	0.6	3.8
17	75.2	2.3	6.7	84.3	15.7	100.0	9.4	0.1	0.2
18	72.7	2.3	11.6	86.5	13.5	100.0	7.1	0.0	0.5
19	71.6	1.9	13.2	86.7	13.3	100.0	7.1	0.1	0.6
20	67.6	1.7	19.7	89.0	11.0	100.0	9.1	0.1	1.2
21	64.9	2.2	21.4	88.4	11.6	100.0	10.1	0.0	0.0
22	71.2	2.6	15.7	89.5	10.5	100.0	3.7	2.4	0.4
23	71.6	2.0	15.8	89.5	10.5	100.0	4.6	0.0	0.2
24	67.5	2.1	18.6	88.1	11.9	100.0	3.6	0.0	0.0
25	73.4	2.1	13.9	89.4	10.6	100.0	4.7	0.0	3.7
26	68.3	1.8	18.3	88.3	11.7	100.0	1.9	0.0	1.0
27	71.1	1.9	15.8	88.8	11.2	100.0	2.9	0.3	1.1
28	68.5	1.7	16.7	86.9	13.1	100.0	8.2	0.0	0.6
29	71.5	1.2	14.5	87.3	12.7	100.0	6.8	0.0	1.1

(全国)

区分 年・月	一戸建・長屋建						共 同		
	在来軸組	木質プレハブ	2×4	木造計	非木造	計	在来軸組	木質プレハブ	2×4
実 数									
15	374,494	20,070	71,263	465,827	102,105	567,932	43,932	3,194	10,239
16	379,026	19,140	79,133	477,299	105,487	582,786	48,720	3,164	11,573
17	369,247	17,432	83,145	469,824	100,295	570,119	57,051	3,286	12,698
18	378,854	18,378	92,282	489,514	99,584	589,098	53,740	2,698	13,056
19	342,868	15,371	85,407	443,646	86,409	530,055	45,567	2,185	13,148
20	296,559	12,732	82,003	391,294	74,174	465,468	27,847	1,589	9,391
21	327,202	12,851	85,664	425,717	80,653	506,370	22,912	1,282	10,216
22	327,202	12,851	85,664	425,717	80,653	506,370	22,912	1,282	10,216
23	328,487	17,624	88,070	434,181	81,749	515,930	16,842	3,636	10,178
24	333,812	20,052	97,054	450,918	85,725	536,643	20,398	5,007	10,433
25	383,385	15,759	106,179	505,323	93,564	598,887	29,403	1,313	13,932
26	327,516	13,532	98,184	439,232	83,354	522,586	35,478	1,434	13,319
27	329,183	12,744	101,915	443,842	80,492	524,334	46,174	1,600	12,702
28	332,179	30,570	108,286	471,035	79,373	550,408	58,162	1,712	15,427
29	350,205	11,767	103,766	465,738	72,581	538,319	61,799	1,536	16,293
構成比									
15	65.9	3.5	12.5	82.0	18.0	100.0	7.4	0.5	1.7
16	65.0	3.3	13.6	81.9	18.1	100.0	8.0	0.5	1.9
17	64.8	3.1	14.6	82.4	17.6	100.0	8.6	0.5	1.9
18	64.3	3.1	15.7	83.1	16.9	100.0	7.7	0.4	1.9
19	64.7	2.9	16.1	83.7	16.3	100.0	8.6	0.4	2.5
20	63.7	2.7	17.6	84.1	15.9	100.0	8.6	0.5	2.9
21	64.6	2.5	16.9	84.1	15.9	100.0	7.5	0.4	3.3
22	64.6	2.5	16.9	84.1	15.9	100.0	7.5	0.4	3.3
23	63.7	3.4	17.1	84.2	15.8	100.0	5.3	1.1	3.2
24	62.2	3.7	18.1	84.0	16.0	100.0	5.9	1.4	3.0
25	64.0	2.6	17.7	84.4	15.6	100.0	7.7	0.3	3.7
26	62.7	2.6	18.8	84.0	16.0	100.0	9.6	0.4	3.6
27	62.8	2.4	19.4	84.6	15.4	100.0	12.0	0.4	3.3
28	60.4	5.6	19.7	85.6	14.4	100.0	13.9	0.4	3.7
29	65.1	2.2	19.3	86.5	13.5	100.0	14.5	0.4	3.8

注) ① 「在来軸組」は、「木造」から「2×4」及び「木質系プレハブ」を除いた数値であり、必ずしも数値はこの限りではありません。国土交通省でも「在来軸組」というかたちで数値は発表していません。

② 「一戸建」は、1つの建物が1住宅であるもの。

(単位：実数＝戸 構成比＝%)

住 宅			合 計					
木造計	非木造	計	在来軸組	木質プレハブ	2×4	木造計	非木造	総計
554	5,648	6,202	5,240	154	358	5,752	6,639	12,391
664	6,019	6,683	5,076	261	698	6,035	7,106	13,141
751	7,002	7,753	5,459	157	432	6,048	7,991	14,039
605	7,363	7,968	5,538	154	826	6,518	8,287	14,805
513	6,091	6,604	5,257	130	920	6,307	6,979	13,286
555	4,799	5,354	5,347	123	1,479	6,949	5,593	12,542
347	3,079	3,426	4,511	140	1,370	6,021	3,821	9,842
156	2,239	2,395	4,680	223	1,023	5,926	2,916	8,842
159	3,134	3,293	5,001	137	1,078	6,216	3,847	10,063
153	4,099	4,252	5,056	151	1,353	6,560	4,961	11,521
366	3,979	4,345	5,881	161	1,235	7,277	4,801	12,078
114	3,848	3,962	5,062	128	1,376	6,566	4,701	11,267
155	3,446	3,601	5,167	148	1,161	6,476	4,247	10,723
373	3,839	4,212	6,208	142	1,455	7,805	4,961	12,766
366	4,306	4,672	8,399	140	1,690	10,229	5,742	15,971
8.9	91.1	100.0	42.3	1.2	2.9	46.4	53.6	100.0
9.9	90.1	100.0	38.6	2.0	5.3	45.9	54.1	100.0
9.7	90.3	100.0	38.9	1.1	3.1	43.1	56.9	100.0
7.6	92.4	100.0	37.4	1.0	5.6	44.0	56.0	100.0
7.8	92.2	100.0	39.6	1.0	6.9	47.5	52.5	100.0
10.4	89.6	100.0	42.6	1.0	11.8	55.4	44.6	100.0
10.1	89.9	100.0	45.8	1.4	13.9	61.2	38.8	100.0
6.5	93.5	100.0	52.9	2.5	11.6	67.0	33.0	100.0
4.8	95.2	100.0	49.7	1.4	10.7	61.8	38.2	100.0
3.6	96.4	100.0	43.9	1.3	11.7	56.9	43.1	100.0
8.4	91.6	100.0	48.7	1.3	10.2	60.3	39.7	100.0
2.9	97.1	100.0	44.9	1.1	12.2	58.3	41.7	100.0
4.3	95.7	100.0	48.2	1.4	10.8	60.4	39.6	100.0
8.9	91.1	100.0	48.6	1.1	11.4	61.1	38.9	100.0
7.8	92.2	100.0	52.6	0.9	10.6	64.0	36.0	100.0

住 宅			合 計					
木造計	非木造	計	在来軸組	木質プレハブ	2×4	木造計	非木造	総計
57,365	534,786	592,151	418,426	23,264	81,502	523,192	636,891	1,160,083
63,457	542,806	606,263	427,746	22,304	90,706	540,756	648,293	1,189,049
73,035	592,968	666,003	426,298	20,718	95,843	542,859	693,263	1,236,122
69,494	631,240	700,734	432,594	21,076	105,338	559,008	730,824	1,289,832
60,900	469,786	530,686	388,435	17,556	98,555	504,546	556,195	1,060,741
38,827	284,115	322,942	324,406	14,321	91,394	430,121	358,289	788,410
34,410	272,373	306,783	350,114	14,133	95,880	460,127	353,026	813,153
34,410	272,373	306,783	350,114	14,133	95,880	460,127	353,026	813,153
30,656	287,171	317,827	345,329	21,260	98,248	464,837	368,920	833,757
35,838	310,316	346,154	354,210	25,059	107,487	486,756	396,041	882,797
44,648	336,490	381,138	412,788	17,072	120,111	549,971	430,054	980,025
50,231	319,444	369,675	362,994	14,966	111,503	489,463	402,798	892,261
60,476	324,489	384,965	375,357	14,344	114,617	504,318	404,981	909,299
75,301	341,996	417,297	390,341	32,282	123,713	546,336	421,369	967,705
79,628	346,694	426,322	412,004	13,303	120,059	545,366	419,275	964,641
9.7	90.3	100.0	36.1	2.0	7.0	45.1	54.9	100.0
10.5	89.5	100.0	36.0	1.9	7.6	45.5	54.5	100.0
11.0	89.0	100.0	34.5	1.7	7.8	43.9	56.1	100.0
9.9	90.1	100.0	33.5	1.6	8.2	43.3	56.7	100.0
11.5	88.5	100.0	36.6	1.7	9.3	47.6	52.4	100.0
12.0	88.0	100.0	41.1	1.8	11.6	54.6	45.4	100.0
11.2	88.8	100.0	43.1	1.7	11.8	56.6	43.4	100.0
11.2	88.8	100.0	43.1	1.7	11.8	56.6	43.4	100.0
9.6	90.4	100.0	41.4	2.5	11.8	55.8	44.2	100.0
10.4	89.6	100.0	40.1	2.8	12.2	55.1	44.9	100.0
11.7	88.3	100.0	42.1	1.7	12.3	56.1	43.9	100.0
13.6	86.4	100.0	40.7	1.7	12.5	54.9	45.1	100.0
15.7	84.3	100.0	41.3	1.6	12.6	55.5	44.5	100.0
18.0	82.0	100.0	40.3	3.3	12.8	56.5	43.5	100.0
18.7	81.3	100.0	42.7	1.4	12.4	56.5	43.5	100.0

資料：国土交通省「住宅着工統計」

- ③ 「長屋建」は、2つ以上の住宅を1棟に建て連ねたもので、各住宅が壁を共通にし、それぞれ別々に外部への出入口を有しているもの。
- ④ 「共同住宅」は、1つの建築物（1棟）内に2戸以上の住宅があつて、広間、廊下若しくは階段等の全部又は一部を共有するもの。

## (2) 構造別新設住宅の床面積

(熊本県)

区分 年・月	一戸建・長屋建						共 同		
	在来軸組	木質プレハブ	2×4	木造計	非木造	計	在来軸組	木質プレハブ	2×4
実 数									
15	592	15	30	637	129	766	20	1	2
16	590	17	36	642	146	788	17	2	7
17	573	18	33	623	135	759	26	0	1
18	583	19	52	654	116	771	24	0	1
19	545	14	57	616	115	731	21	0	2
20	557	15	85	658	112	770	19	0	3
21	487	17	80	583	95	678	13	0	0
22	523	21	66	609	84	694	4	3	1
23	561	18	69	647	89	736	6	0	0
24	561	19	91	671	99	770	7	0	0
25	664	20	74	758	95	853	10	0	8
26	574	16	88	679	87	766	4	0	2
27	578	17	74	668	81	749	4	1	2
28	649	17	94	760	116	876	12	0	2
29	882	18	112	1,012	147	1,160	11	0	3
構成比									
15	77.2	1.9	4.0	83.2	16.8	100.0	5.2	0.1	0.5
16	74.8	2.2	4.5	81.5	18.5	100.0	4.2	0.5	1.7
17	75.5	2.4	4.3	82.1	17.8	100.0	5.9	0.0	0.2
18	75.6	2.5	6.7	84.8	15.0	100.0	4.9	0.0	0.2
19	74.6	1.9	7.7	84.3	15.7	100.0	5.7	0.1	0.5
20	72.3	2.0	11.1	85.4	14.6	100.0	7.0	0.1	0.9
21	71.8	2.5	11.8	86.0	14.0	100.0	5.6	0.0	0.0
22	75.4	3.0	9.5	87.9	12.1	100.0	2.5	2.0	0.4
23	76.2	2.4	9.3	87.9	12.1	100.0	3.0	0.0	0.1
24	72.9	2.5	11.8	87.2	12.8	100.0	2.6	0.0	0.0
25	77.8	2.3	8.7	88.9	11.1	100.0	3.6	0.0	2.9
26	75.0	2.1	11.5	88.6	11.4	100.0	1.5	0.0	0.7
27	77.2	2.3	9.9	89.2	10.8	100.0	1.8	0.5	0.9
28	74.1	1.9	10.7	86.8	13.2	100.0	5.0	0.0	0.8
29	76.0	1.6	9.7	87.2	12.7	100.0	3.7	0.0	1.0

(全国)

区分 年・月	一戸建・長屋建						共 同		
	在来軸組	木質プレハブ	2×4	木造計	非木造	計	在来軸組	木質プレハブ	2×4
実 数									
15	44,042	2,490	7,585	54,117	13,063	67,179	1,676	121	435
16	44,727	2,322	8,186	55,235	13,208	68,443	1,778	117	486
17	43,576	2,113	8,194	53,883	12,456	66,339	1,988	117	506
18	44,334	2,214	8,705	55,252	12,227	67,479	1,874	96	528
19	39,590	1,882	7,724	49,196	10,413	59,608	1,554	85	549
20	39,142	1,879	8,180	49,201	10,102	59,303	1,602	92	554
21	33,726	1,521	6,918	42,166	8,519	50,686	961	59	404
22	37,010	1,553	7,371	45,933	9,056	54,989	838	52	455
23	37,106	2,103	7,393	46,602	9,129	55,731	618	173	451
24	37,491	2,342	8,292	48,126	9,106	57,231	708	245	463
25	43,520	1,897	9,152	54,569	9,904	64,472	1,077	58	638
26	36,441	1,606	8,140	46,187	8,410	54,596	1,229	67	586
27	36,371	1,465	8,321	46,158	8,030	54,188	1,504	75	541
28	38,413	1,420	8,629	48,463	7,946	56,409	1,831	77	622
29	37,996	1,341	8,338	47,675	7,337	55,012	1,930	70	672
構成比									
15	65.6	3.7	11.3	80.6	19.4	100.0	4.5	0.3	1.2
16	65.3	3.4	12.0	80.7	19.3	100.0	4.8	0.3	1.3
17	65.7	3.2	12.4	81.2	18.8	100.0	4.9	0.3	1.3
18	65.7	3.3	12.9	81.9	18.1	100.0	4.5	0.2	1.3
19	66.4	3.2	13.0	82.5	17.5	100.0	5.0	0.3	1.8
20	66.0	3.2	13.8	83.0	17.0	100.0	5.1	0.3	1.8
21	66.5	3.0	13.6	83.2	16.8	100.0	5.4	0.3	2.3
22	67.3	2.8	13.4	83.5	16.5	100.0	4.7	0.3	2.5
23	66.6	3.8	13.3	83.6	16.4	100.0	3.1	0.9	2.3
24	65.5	4.1	14.5	84.1	15.9	100.0	3.4	1.2	2.2
25	67.5	2.9	14.2	84.6	15.4	100.0	4.7	0.3	2.8
26	66.7	2.9	14.9	84.6	15.4	100.0	5.8	0.3	2.8
27	67.1	2.7	15.4	85.2	14.8	100.0	7.2	0.4	2.6
28	68.1	2.5	15.3	85.9	14.1	100.0	8.4	0.4	2.8
29	69.1	2.4	15.2	86.7	13.3	100.0	8.6	0.3	3.0

注) ① 「在来軸組」は、「木造」から「2×4」及び「木質系プレハブ」を除いた数値であり、必ずしも数値はこの限りではありません。国土交通省でも「在来軸組」というかたちで数値は発表していません。

② 「一戸建」は、1つの建物が1住宅であるもの。

(単位：実数=千㎡ 構成比=%)

住 宅			合 計					
木造計	非木造	計	在来軸組	木質ブレンプ	2×4	木造計	非木造	総計
22	362	384	612	15	32	659	491	1,151
25	373	398	606	19	42	668	519	1,186
27	414	441	599	18	34	651	549	1,200
25	463	489	607	19	53	679	580	1,259
23	345	368	566	15	58	639	460	1,100
22	253	275	577	16	88	680	365	1,046
13	219	232	500	17	80	596	314	910
7	135	142	527	24	66	616	219	836
6	198	205	567	18	69	654	287	941
7	260	266	568	19	91	678	358	1,036
17	249	266	674	20	82	775	344	1,119
6	244	250	578	16	90	684	331	1,015
7	210	217	582	18	76	675	291	966
14	226	240	661	17	96	774	342	1,116
14	285	299	893	18	115	1,026	432	1,458
5.8	94.2	100.0	53.2	1.3	2.8	57.3	42.7	100.0
6.4	93.6	100.0	51.1	1.6	3.6	56.3	43.7	100.0
6.1	93.9	100.0	49.9	1.5	2.8	54.3	45.8	100.0
5.1	94.7	100.0	48.2	1.5	4.2	53.9	46.1	100.0
6.2	93.8	100.0	51.5	1.3	5.3	58.1	41.9	100.0
8.1	91.9	100.0	55.1	1.5	8.4	65.1	34.9	100.0
5.6	94.4	100.0	54.9	1.9	8.8	65.5	34.5	100.0
4.8	95.2	100.0	63.0	2.8	7.9	73.7	26.3	100.0
3.1	96.9	100.0	60.3	1.9	7.3	69.5	30.5	100.0
2.6	97.4	100.0	54.8	1.9	8.7	65.4	34.6	100.0
6.5	93.5	100.0	60.2	1.8	7.3	69.3	30.7	100.0
2.2	97.8	100.0	56.9	1.6	8.9	67.4	32.6	100.0
3.2	96.8	100.0	60.2	1.9	7.9	69.9	30.1	100.0
5.8	94.2	100.0	59.2	1.5	8.6	69.4	30.6	100.0
4.7	95.3	100.0	61.2	1.2	7.9	70.4	29.6	100.0

住 宅			合 計					
木造計	非木造	計	在来軸組	木質ブレンプ	2×4	木造計	非木造	総計
2,231	34,627	36,858	45,717	2,611	8,020	56,348	47,690	104,038
2,382	34,715	37,097	46,506	2,439	8,672	57,617	47,923	105,540
2,611	37,641	40,252	45,564	2,230	8,700	56,494	50,096	106,590
2,499	38,792	41,291	46,208	2,310	9,233	57,751	51,019	108,770
2,187	28,856	31,043	41,143	1,967	8,272	51,383	39,268	90,651
2,248	29,217	31,465	40,744	1,970	8,734	51,449	39,319	90,768
1,425	16,213	17,638	34,687	1,581	7,322	43,591	24,733	68,324
1,344	16,578	17,922	37,847	1,604	7,825	47,277	25,634	72,911
1,242	18,383	19,625	37,724	2,276	7,845	47,844	27,511	75,356
1,416	19,676	21,092	38,199	2,587	8,755	49,542	28,781	78,323
1,774	20,970	22,744	44,597	1,955	9,791	56,342	30,874	87,216
1,881	19,203	21,084	37,670	1,673	8,725	48,068	27,613	75,681
2,121	18,751	20,871	37,876	1,540	8,863	48,279	26,780	75,059
2,530	19,290	21,819	40,245	1,497	9,251	50,992	27,236	78,228
2,671	19,831	22,502	39,926	1,411	9,010	50,346	27,168	77,515
6.1	93.9	100.0	43.9	2.5	7.7	54.2	45.8	100.0
6.4	93.6	100.0	44.1	2.3	8.2	54.6	45.4	100.0
6.5	93.5	100.0	42.7	2.1	8.2	53.0	47.0	100.0
6.1	93.9	100.0	42.5	2.1	8.5	53.1	46.9	100.0
7.0	93.0	100.0	45.4	2.2	9.1	56.7	43.3	100.0
7.1	92.9	100.0	44.9	2.2	9.6	56.7	43.3	100.0
8.1	91.9	100.0	50.8	2.3	10.7	63.8	36.2	100.0
7.5	92.5	100.0	51.9	2.2	10.7	64.8	35.2	100.0
6.3	93.7	100.0	50.1	3.0	10.4	63.5	36.5	100.0
6.7	93.3	100.0	48.8	3.3	11.2	63.3	36.7	100.0
7.8	92.2	100.0	51.1	2.2	11.2	64.6	35.4	100.0
8.9	91.1	100.0	49.8	2.2	11.5	63.5	36.5	100.0
10.2	89.8	100.0	50.5	2.1	11.8	64.3	35.7	100.0
11.6	88.4	100.0	51.4	1.9	11.8	65.2	34.8	100.0
11.9	88.1	100.0	51.5	1.8	11.6	65.0	35.0	100.0

資料：国土交通省「住宅着工統計」

- ③ 「長屋建」は、2つ以上の住宅を1棟に建て連ねたもので、各住宅が壁を共通にし、それぞれ 別々に外部への出入口を有しているもの。
- ④ 「共同住宅」は、1つの建築物（1棟）内に2戸以上の住宅があって、広間、廊下若しくは階段等の全部又は一部を共有するもの。



## 8 特用林産物・樹芸林業

## 8-1 概 要

熊本県の特用林産物は、山村地域を中心とした農林業複合経営の対象作目として貴重な収入源であるとともに、地域社会の活性化にも重要な役割を果たしている。また、複合経営による定住促進や就労機会の創出を通して地域の森林整備に係る担い手確保にも寄与している。

(1) 特用林産物主要9品目生産額の推移

(単位:千円)

年次	木炭	乾しいたけ	生しいたけ	たけのこ	もうそう竹	くり	ひらたけ (しめじ)	えのきたけ	なめこ
2	137,550	1,703,936	967,764	1,810,118	365,490	2,170,175	226,240	911,079	648
3	131,460	1,823,574	962,386	1,875,798	360,315	1,630,216	186,588	827,288	737
4	176,820	1,894,687	1,066,942	1,328,187	234,990	1,006,577	151,354	1,043,835	2,375
5	199,710	1,559,964	1,212,886	1,354,871	245,655	1,270,927	113,552	825,078	2,079
6	189,000	1,544,795	1,163,028	850,080	212,805	1,121,584	66,464	580,667	3,912
7	177,200	1,225,125	1,122,222	904,576	159,040	1,136,476	39,284	931,417	55,731
8	206,080	1,040,094	903,103	873,139	61,080	1,226,260	34,290	929,945	55,815
9	164,905	1,170,460	786,422	602,923	50,480	631,119	7,764	1,018,174	53,519
10	166,500	894,118	766,264	636,526	48,880	658,297	8,069	1,032,365	335
11	235,382	574,566	632,184	478,987	44,080	603,007	4,015	722,981	238
12	182,513	513,348	528,287	519,843	40,815	641,406	26,981	762,266	475
13	142,545	495,204	624,677	535,428	41,760	838,156	11,002	780,963	248
14	166,140	696,223	777,381	465,636	42,390	731,010	17,052	839,130	280
15	151,575	775,046	770,734	544,646	74,160	928,158	14,143	512,640	1,496
16	159,315	891,379	606,424	434,280	66,105	559,752	17,160	533,521	517
17	152,435	724,269	638,638	448,167	59,220	841,262	14,896	527,321	831
18	156,200	672,888	648,499	339,433	56,925	648,585	13,132	551,787	873
19	147,620	1,013,560	706,831	420,490	61,805	715,392	6,655	510,904	471
20	145,002	1,350,864	790,779	422,019	58,860	648,168	5,798	481,194	688
21	134,288	1,008,868	799,228	770,044	52,155	644,694	4,411	508,178	427
22	95,568	906,831	754,677	649,638	51,300	885,207	9,206	407,448	3,366
23	100,474	1,100,704	679,450	788,154	54,945	1,286,376	9,298	409,385	7,632
24	103,950	1,037,574	587,400	577,683	110,300	1,451,422	5,956	419,735	5,762
25	114,048	689,280	613,719	675,306	114,000	1,140,475	5,171	493,714	3,841
26	111,870	643,331	579,416	687,806	88,900	1,136,000	4,470	467,737	481
27	125,026	899,910	579,238	857,187	87,100	602,252	2,778	468,816	467
28	113,520	1,003,358	589,107	829,914	94,750	1,737,680	2,785	418,298	1,231
29	108,482	955,395	560,631	1,218,718	100,050	1,011,778	408	444,441	1,501

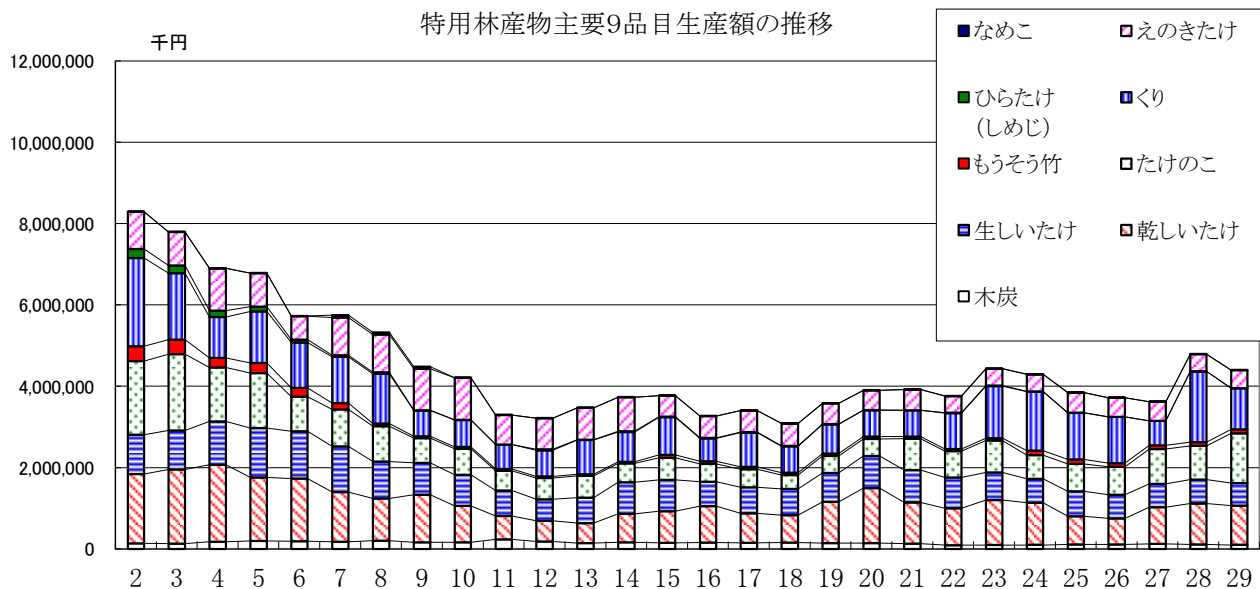



(2) 木炭、乾しいたけ、生しいたけ、たけのこの生産量と単価の推移

(単位 生産量:t, 単価:円/kg)

作目 年次	木炭		乾しいたけ		生しいたけ		たけのこ	
	生産量	単価	生産量	単価	生産量	単価	生産量	単価
H2	655.0	210	486.7	3,501	1,148.0	843	13,817.7	131
H3	626.0	210	491.0	3,714	1,077.7	893	11,579.0	162
H4	842.0	210	482.6	3,926	1,094.3	975	7,859.1	169
H5	951.0	210	454.8	3,430	1,308.4	927	8,113.0	167
H6	900.0	210	505.0	3,059	1,416.6	821	5,152.0	165
H7	886.0	200	445.5	2,750	1,449.9	774	4,889.6	185
H8	896.0	230	342.7	3,035	1,166.8	774	4,547.6	192
H9	767.0	215	329.8	3,549	1,055.6	745	3,966.6	152
H10	740.0	225	280.2	3,191	1,073.2	714	3,332.6	191
H11	989.0	238	248.3	2,314	994.0	636	2,631.8	182
H12	797.0	229	220.7	2,326	1,029.8	513	2,638.8	197
H13	663.0	215	215.4	2,299	1,187.6	526	2,974.6	180
H14	710.0	234	213.5	3,261	1,235.9	629	2,316.6	201
H15	705.0	215	218.2	3,552	1,174.9	656	2,836.7	192
H16	741.0	215	222.4	4,008	1,000.7	606	2,467.5	176
H17	709.0	215	227.4	3,185	1,001.0	638	2,409.5	186
H18	710.0	220	212.0	3,174	1,031.0	629	1,928.6	176
H19	671.0	220	248.3	4,082	936.2	755	2,402.8	175
H20	659.1	220	283.2	4,770	979.9	807	2,164.2	195
H21	610.4	220	242.4	4,162	1,081.5	739	3,437.7	224
H22	434.4	220	232.7	3,897	1,119.7	674	2,952.9	220
H23	456.7	220	291.5	3,776	1,032.6	658	4,083.7	193
H24	472.5	220	290.8	3,568	1,100.0	534	3,703.1	156
H25	518.4	220	255.1	2,702	1,076.7	570	3,751.7	180
H26	508.5	220	221.0	2,911	1,081.0	536	4,118.6	167
H27	568.3	220	202.5	4,444	985.1	588	4,181.4	205
H28	516.0	220	204.6	4,904	899.4	655	3,429.4	242
H29	493.1	220	202.5	4,718	784.1	715	3,738.4	326

木炭

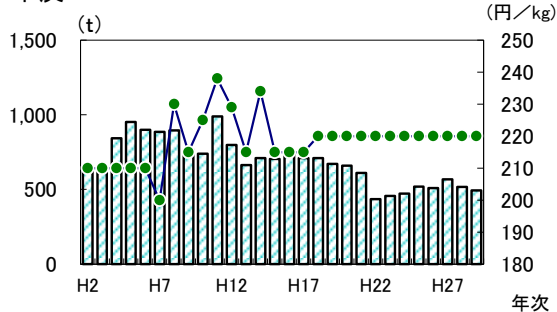

乾しいたけ

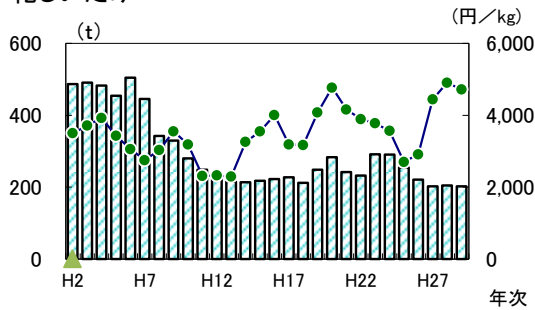

生しいたけ

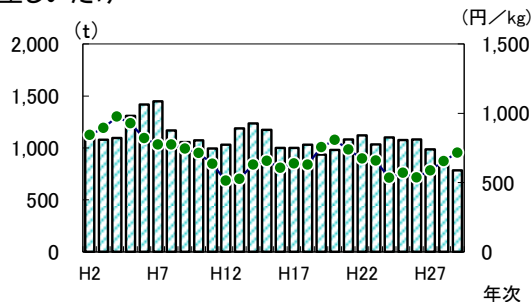

たけのこ

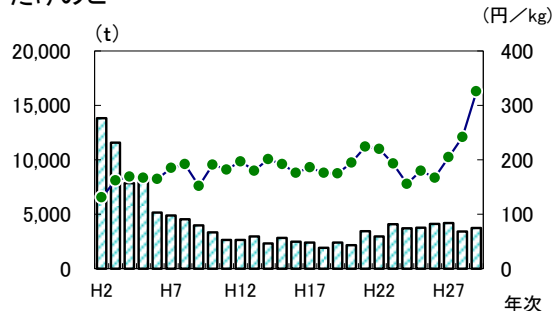

## 8-2 特用林産物の生産状況

区分	木炭 トン	竹炭(※) トン	オガ炭 トン	乾しいたけ トン	生しいたけ トン	たけのこ トン
平成25年度	518.4	24.7	-	255.1	1,076.8	3,751.7
平成26年度	508.5	25.8	-	221.0	1,081.0	4,118.6
平成27年度	568.3	20.2	-	202.5	985.1	4,181.4
平成28年度	516.0	19.3	-	204.6	899.4	3,429.4
平成29年度	472.4	20.7	-	202.5	784.1	3,738.4
熊本市	0.6	-	-	1.5	27.5	195.0
熊本管内計	0.6	-	-	1.5	27.5	195.0
宇土市	-	-	-	-	1.3	11.7
宇城市	1.0	-	-	-	11.9	28.3
美里町	-	-	-	-	0.0	0.1
宇城管内計	1.0	-	-	-	13.2	40.1
荒尾市	-	-	-	-	0.3	-
玉名市	-	-	-	-	154.0	557.1
玉東町	-	-	-	-	1.2	16.3
和水町	0.6	-	-	-	-	736.0
南関町	-	-	-	-	-	663.1
長洲町	-	-	-	-	-	-
玉名管内計	0.6	-	-	-	155.5	1,972.6
山鹿市	4.0	2.0	-	20.4	21.2	1,096.8
鹿本管内計	4.0	2.0	-	20.4	21.2	1,096.8
菊池市	-	18.0	-	62.8	69.0	5.2
合志市	2.0	-	-	-	-	0.5
大津町	-	-	-	-	21.7	-
菊陽町	-	-	-	-	0.0	-
菊池管内計	2.0	18.0	-	62.8	90.7	5.7
阿蘇市	-	-	-	0.1	8.8	-
南小国町	-	-	-	3.6	3.0	-
小国町	-	-	-	15.5	49.4	-
産山村	-	-	-	5.4	2.5	-
高森町	-	-	-	0.6	-	-
南阿蘇村	-	-	-	1.8	0.3	-
西原村	-	-	-	3.1	9.6	0.4
阿蘇管内計	-	-	-	30.0	73.6	0.4
御船町	5.0	-	-	0.3	12.3	75.5
嘉島町	-	-	-	-	0.2	0.0
益城町	-	-	-	0.6	0.2	0.3
甲佐町	2.5	0.5	-	0.0	2.2	1.6
山都町	-	-	-	49.9	143.4	136.4
上益城管内計	7.5	0.5	-	50.8	158.4	213.9
八代市	2.0	0.2	-	3.2	106.3	37.3
氷川町	-	-	-	0.0	0.8	14.2
八代管内計	2.0	0.2	-	3.2	107.1	51.5
水俣市	-	-	-	0.5	1.5	1.0
芦北町	-	-	-	2.7	7.4	3.5
津奈木町	0.2	-	-	0.0	0.3	0.1
芦北管内計	0.2	-	-	3.1	9.1	4.7
人吉市	-	-	-	4.1	40.0	113.8
錦町	1.0	-	-	0.3	0.2	4.3
あさぎり町	448.6	-	-	1.5	0.1	-
多良木町	-	-	-	4.5	0.2	-
湯前町	-	-	-	0.4	-	-
水上村	-	-	-	3.1	0.3	-
相良村	-	-	-	4.2	22.4	-
五木村	-	-	-	7.1	1.4	0.2
山江村	3.0	-	-	0.2	0.3	-
球磨村	-	-	-	4.5	2.0	-
球磨管内計	452.5	-	-	29.9	67.1	118.3
天草市	0.9	-	-	0.2	56.1	39.4
上天草市	-	-	-	-	2.1	-
苓北町	1.2	-	-	0.5	2.4	-
天草管内計	2.1	-	-	0.6	60.6	39.4
全県合計	472.4	20.7	-	202.5	784.1	3,738.4

資料：特用林産物需給動態調査（林業振興課H17～H21）  
 特用林産物生産統計調査（林業振興課H22～）  
 熊本県果樹振興実績書（園芸課H23～くり生産量）

もうそう竹 千束	まだけ 千束	めだけ 千束	その他の竹 千束	くり トン
228.0	4.9	0.7	-	2,401.0
177.8	4.2	1.9	-	2,840.0
174.2	14.8	6.7	0.1	1,099.0
189.5	3.7	5.0	-	2,140.0
200.1	3.2	-	-	2,880.0
16.0	-	-	-	44.0
16.0	-	-	-	44.0
-	-	-	-	-
1.1	1.1	-	-	27.0
-	-	-	-	73.0
1.1	1.1	-	-	100.0
-	-	-	-	-
-	-	-	-	7.0
-	-	-	-	2.0
-	-	-	-	132.0
3.4	-	-	-	167.0
-	-	-	-	-
3.4	-	-	-	308.0
68.3	1.6	-	-	738.0
68.3	1.6	-	-	738.0
65.0	0.1	-	-	318.0
-	-	-	-	-
-	-	-	-	72.0
-	-	-	-	5.0
65.0	0.1	-	-	395.0
-	-	-	-	0.0
-	-	-	-	4.0
-	-	-	-	3.0
-	-	-	-	-
-	-	-	-	0.0
-	-	-	-	-
-	-	-	-	47.0
-	-	-	-	54.0
30.5	-	-	-	120.0
-	-	-	-	-
0.2	0.1	-	-	11.0
1.0	-	-	-	73.0
0.4	-	-	-	254.0
32.1	0.1	-	-	458.0
0.2	0.0	-	-	14.0
-	-	-	-	1.0
0.2	0.0	-	-	15.0
-	-	-	-	1.0
-	-	-	-	7.0
-	-	-	-	-
-	-	-	-	8.0
1.1	0.1	-	-	177.0
-	-	-	-	55.0
5.2	0.1	-	-	130.0
0.5	0.1	-	-	113.0
7.2	0.0	-	-	12.0
-	-	-	-	30.0
-	-	-	-	59.0
-	-	-	-	0.0
-	-	-	-	108.0
-	-	-	-	70.0
14.0	0.2	-	-	754.0
-	-	-	-	6.0
-	-	-	-	-
-	-	-	-	-
-	-	-	-	6.0
200.1	3.2	-	-	2,880.0

### 8-3 樹芸緑化木生産状況

#### (1) 概要

樹芸緑化木の生産は、平成30年9月1日現在の出荷可能本数は1,621千本で、その中で生産量の多い樹種は、スギ360千本、ヒノキ112千本、クヌギ82千本、サツキ73千本、クロマツ64千本、シラカシ58千本、コナラ41千本の順である。

#### (2) 区分別緑化木の出荷可能数量状況

地域	区分	高中木性			低木性		ポ
		針葉樹	常緑広葉樹	落葉広葉樹	常緑広葉樹	落葉広葉樹	
平成17年度		204	79	75	266	15	182
平成18年度		330	83	80	350	15	128
平成19年度		346	63	86	373	21	190
平成20年度		337	82	78	218	26	153
平成21年度		183	496	311	45	12	345
平成22年度		338	76	73	229	4	222
平成23年度		423	72	215	206	9	209
平成24年度		563	46	273	219	13	176
平成25年度		490	27	311	125	2	131
平成26年度		361	35	46	200	3	131
平成27年度		360	32	48	229	5	125
平成28年度		358	34	40	176	2	147
平成29年度		210	28	36	145	2	363
熊本市		5	3	12	0	0	13
上下益城、天草		1	4	2	11	0	85
玉名、鹿本、菊池		1	18	8	133	1	-
阿蘇		203	2	14	0	0	-
八代、芦北、球磨		0	0	0	0	0	264
計		210	28	36	145	2	363

#### (3) 緑化木出荷可能数量上位の樹種

単位:千本

順位	高中木性						低木性		グランドカバー等	
	針葉樹		常緑広葉樹		落葉広葉樹		針葉樹・広葉樹		樹種	本数
	樹種	本数	樹種	本数	樹種	本数	樹種	本数		
1	スギ	360	シラカシ	58	クヌギ	82	サツキ	73	コグマザサ	38
2	ヒノキ	112	ヤマモモ	35	コナラ	41	オオムラサキツツジ	29	オカメザサ	25
3	クロマツ	64	ウバメガシ	28	イロハモミジ	39	ヒラドツツジ	28	ミヤコザサ	18
4	Cham. pi. 'フレイワエラ オーレア'	11	タブノキ	27	ヤマザクラ	22	マサキ	22	タマリユウ	15
5	イヌマキ	6	アラカシ	24	ケヤキ	19	クルメツツジ類	22	センジュザサ	10
6	データマツ	3	ヤブツバキ	20	ヤマハンノキ	8	クチナシ	14	クマザサ	10
7	Cupr. レイランデュー	2	マテバシイ	11	エノキ	5	カンツバキ	13	オロシマチク	8
8	Juni. ho. 'ハーハーハー'	2	イチイガシ	11	コブシ	5	キンメツゲ	11	リュウノヒゲ	5
9	ゴールデンカーペット	2	キンモクセイ	10	ヤシヤブシ	5	シモツケ	8	ヤブラン	3
10	Juni. con. 'ブルーバシフイグ'	2	その他サザンカ類	9	ムクゲ	4	マンリョウ	7	チゴザサ	2

資料: 林業振興課

単位:千本

ツ ト 苗			特殊樹	グランド カバー	大径木	大鉢仕立品	合計
常緑広葉樹	落葉広葉樹	低木					
409	415	96	1	525	1	-	2,268
444	278	80	1	738	1	-	2,528
521	375	81	-	701	-	-	2,757
457	318	46	-	300	1	-	2,016
79	52	216	267	18	0	0	2,024
408	303	78	0	233	-	-	1,964
370	259	90	1	249	1	0	2,104
378	345	99	0	218	1	0	2,331
353	242	108	0	168	1	0	1,958
304	224	147	0	142	1	0	1,594
304	219	139	0	134	0	0	1,595
334	196	163	1	110	0	0	1,415
287	237	174	0	141	0	0	1,621
0	2	5	-	45			87
246	193	136	-	5			684
5	0	32	0	3			201
-	0	0	-	88			307
36	42	-	-	-			343
287	237	174	0	141	0	0	1,621



## 9 入会林野整備

## 9-1 概要

- (1) 入会林野等に係る権利関係の近代化の助長に関する法律(略称「入会林野近代化法」：昭和41年7月9日法律第126号)の目的について

「入会林野」及び「旧慣使用林野」である土地の農林業上の利用を増進して、農林業経営の健全な発展に役立たせるために、その土地に古くから存する入会権・旧慣使用権等権利関係を近代的な所有権等の権利に改めることを目的とする。

- (2) 平成29年度までの整備状況

入会林野近代化法の整備に伴い、昭和42年度から県内の13,456haに及ぶ入会林野等の整備を進めている。

平成29年度までの整備状況は次のとおりである。

(平成29年度末の入会林野等の整備状況)

区分		入会林野等 総数	整備済	今後整備見込
実数	件数(件)	120	113	7
	面積(ha)	14,228	13,456	772
比率	件数(%)	100	94	6
	面積(%)	100	95	5

- (3) 今後の整備

入会権の存在により有効な利用が妨げられている林地等を対象に整備を進めていく。  
しかしながら、近年、入会権者の交替、権利関係の複雑化、私権の高まり、集落の崩壊等により整備が困難になっている状況にある。

- (4) その他

入会林野整備組合が行う整備計画書の作成に関して、指導・助言を行うとともに、登記等の専門的な知識を有する「入会林野等整備コンサルタント」を委嘱し、円滑に入会林野整備が進められるよう支援等を行っている。



9-2 入会林野整備状況表

市町村	区分	整備組合	権利者	取得者	面積 (㎡)	利用面積 (㎡)			摘要
						林業	農業	その他	
平成16年度まで		102	2,419	2,368	124,979,554	120,394,116	4,497,571	87,867	
平成17年度		1	7	7	62,776	62,776	0	0	
平成18年度		1	13	13	886,301	886,301	0	0	
平成19年度		1	7	7	743,059	743,059	0	0	
平成20年度		0	0	0	0	0	0	0	
平成21年度		3	86	68	1,465,242	410,636	1,054,606	0	
平成22年度		1	6	6	51,472	51,472	0	0	
平成23年度		1	62	62	4,796,015	4,795,942	0	73	
平成24年度		1	13	8	163,953	163,953	0	0	
平成25年度		0	0	0	0	0	0	0	
平成26年度		0	0	0	0	0	0	0	
平成27年度		1	51	26	1,284,613	1,284,613	0	0	
平成28年度		0	0	0	0	0	0	0	
平成29年度		1	19	14	124,537	124,537	0	0	
累 計		113	2,683	2,579	134,557,522	128,917,405	5,552,177	87,940	
熊本市		1	76	76	1,150,678	860,976	289,702	-	
熊本管内計		1	76	76	1,150,678	860,976	289,702	-	
宇土市		-	-	-	-	-	-	-	
宇城市		-	-	-	-	-	-	-	
美里町		2	58	58	8,723,993	8,723,993	-	-	
宇城管内計		2	58	58	8,723,993	8,723,993	-	-	
荒尾市		-	-	-	-	-	-	-	
玉名市		-	-	-	-	-	-	-	
玉東町		-	-	-	-	-	-	-	
南関町		-	-	-	-	-	-	-	
長洲町		-	-	-	-	-	-	-	
和水町		-	-	-	-	-	-	-	
玉名管内計		-	-	-	-	-	-	-	
山鹿市		1	71	71	357,024	357,024	-	-	
鹿本管内計		1	71	71	357,024	357,024	-	-	
菊池市		1	9	9	180,924	91,878	89,046	-	
合志市		-	-	-	-	-	-	-	
大津町		-	-	-	-	-	-	-	
菊陽町		-	-	-	-	-	-	-	
菊池管内計		1	9	9	180,924	91,878	89,046	-	
阿蘇市		-	-	-	-	-	-	-	
南小国町		9	288	288	4,524,279	1,889,929	2,634,350	-	
小国町		-	-	-	-	-	-	-	
産山村		-	-	-	-	-	-	-	
高森町		-	-	-	-	-	-	-	
南阿蘇村		-	-	-	-	-	-	-	
西原村		-	-	-	-	-	-	-	
阿蘇管内計		9	288	288	4,524,279	1,889,929	2,634,350	-	
御船町		-	-	-	-	-	-	-	
嘉島町		-	-	-	-	-	-	-	
益城町		-	-	-	-	-	-	-	
甲佐町		2	105	105	492,588	478,966	13,622	-	
山都町		4	136	136	2,787,230	760,107	2,027,123	-	
上益城管内計		6	241	241	3,279,818	1,239,073	2,040,745	-	
八代市		4	190	147	803,468	761,062	42,406	-	
氷川町		-	-	-	-	-	-	-	
八代管内計		4	190	147	803,468	761,062	42,406	-	
水俣市		-	-	-	-	-	-	-	
芦北町		-	-	-	-	-	-	-	
津奈木町		-	-	-	-	-	-	-	
芦北管内計		-	-	-	-	-	-	-	

区分 市町村	整備組合	権利 者	取得 者	面積 (㎡)	利用面積 (㎡)			摘要
					林業	農業	その他	
人吉市	-	-	-	-	-	-	-	-
錦町	-	-	-	-	-	-	-	-
あさぎり町	2	17	12	321,504	321,504	-	-	
多良木町	-	-	-	-	-	-	-	-
湯前町	-	-	-	-	-	-	-	-
水上村	6	75	75	6,479,701	6,408,751	32,041	38,909	
相良村	6	93	93	10,920,360	10,876,486	8,124	35,750	
五木村	4	36	35	9,292,853	9,287,374	5,479	-	
山江村	35	357	357	41,203,022	41,165,695	35,567	1,760	
球磨村	34	971	923	46,326,966	45,940,728	374,717	11,521	
球磨管内計	87	1,549	1,495	114,544,406	114,000,538	455,928	87,940	
上天草市	-	-	-	-	-	-	-	-
天草市	2	201	194	992,932	992,932	-	-	
苓北町	-	-	-	-	-	-	-	-
天草管内計	2	201	194	992,932	992,932	-	-	
全県合計	113	2,683	2,579	134,557,522	128,917,405	5,552,177	87,940	

森林保全課調べ

# 1 0 林 業 金 融

10-1 日本政策金融公庫資金（林業関係）貸付実績

区分	林業基盤整備									農林漁業施設						
	造林				樹苗養成	利用間伐推進	伐採調整	森林整備 活性化資金	共同利用施設		主務大臣 指定施設					
	私有林		公有林						件数	金額	件数	金額	件数	金額	件数	金額
市町村	件数	金額	件数	金額	件数	金額	件数	金額	件数	金額	件数	金額				
平成25年度	-	-	4	76	-	-	2	3	-	-	-	-	6	360	6	648
平成26年度	-	-	5	103	-	-	2	4	-	-	-	-	2	70	3	324
平成27年度	-	-	6	143	-	-	2	4	-	-	-	-	-	-	7	263
平成28年度	-	-	7	134	-	-	-	-	-	-	-	-	-	-	3	156
平成29年度	-	-	7	107	-	-	-	-	-	-	-	-	3	177	1	50

注) 日本政策金融公庫から市町村別及び林業公社の貸付実績については公表していないとのこと。  
(平成21年度～)

単位：百万円

林業経営育成		過疎地域経営改善資金	林業構造改善事業推進	中山間地域活性化資金	セーフティネット	合計	
取得	育林					件数	金額
件数	金額	件数	金額	件数	金額	件数	金額
-	-	-	-	-	-	18	1,087
-	-	-	-	-	-	12	500
-	-	-	-	-	-	15	410
-	-	-	-	-	-	10	290
-	-	-	-	-	-	11	334

10-2 農林漁業信用基金（林業部門） 出資・債務保証一覽

(1) 出資

単位：千円

	平成25年度		平成26年度		平成27年度		平成28年度		平成29年度	
	出資者数	金額	出資者数	金額	出資者数	金額	出資者数	金額	出資者数	金額
組合関係	21	28,270	19	25,330	18	25,320	18	25,320	20	25,437
会社	118	118,830	120	123,020	123	123,450	128	123,010	134	124,308
個人	65	9,530	62	8,280	60	7,860	60	8,300	63	8,786
県	1	130,300	1	130,300	1	130,300	1	130,300	1	130,300
合計	205	286,930	202	286,930	202	286,930	207	286,930	218	288,831

(2) 債務保証

単位：千円

	平成25年度		平成26年度		平成27年度		平成28年度		平成29年度	
	件数	金額	件数	金額	件数	金額	件数	金額	件数	金額
組合関係	19	551,661	15	440,820	12	228,054	11	197,180	8	109,000
会社	59	1,114,944	60	986,012	56	934,694	59	988,320	80	1,583,244
個人	12	50,260	9	36,400	7	26,460	10	47,880	14	66,504
合計	90	1,716,865	84	1,463,232	75	1,189,208	80	1,233,380	102	1,758,748

10-3 林業・木材産業改善資金 市町村別貸付状況

単位：千円

	件数	金額
平成25年度	8	23,430
平成26年度	12	29,975
平成27年度	12	22,835
平成28年度	11	19,406
平成29年度	5	74,490
熊本市	1	5,000
熊本管内計	1	5,000
宇土市		
宇城市		
美里町		
宇城管内計	-	-
荒尾市		
玉名市		
玉東町		
南関町		
長洲町		
和水町		
玉名管内計	-	-
山鹿市		
鹿本管内計	-	-
菊池市		
合志市		
大津町		
菊陽町	1	4,500
菊池管内計	1	4,500
阿蘇市		
南小国町		
小国町		
産山村	1	1,070
高森町		
西原村		
南阿蘇村	-	-
阿蘇管内計	1	1,070
御船町		
嘉島町		
益城町		
甲佐町		
山都町		
上益城管内計	-	-
八代市	1	38,120
氷川町		
八代管内計	1	38,120

	件数	金額
水俣市		
芦北町		
津奈木町		
芦北管内計	-	-
人吉市	1	25,800
錦町		
多良木町		
湯前町		
水上村		
相良村		
五木村		
山江村		
球磨村		
あさぎり町		
球磨管内計	1	25,800
上天草市		
天草市	-	-
苓北町		
天草管内計	-	-

資料：団体支援課

10-4 木材産業等高度化推進資金貸付実績(年度末貸付残高)

	素材生産等 促進資金		素材生産合理化資金				製品流通 合理化資金		間伐等促進資金		立木等 引取資金	
			素材生産資金		素材取引資金							
	件数	金額	件数	金額	件数	金額	件数	金額	件数	金額	件数	金額
平成25年度	15	448,690	1	30,000	5	136,000	1	30,000	2	60,000	1	40,000
平成26年度	23	646,250	-	-	-	-	-	-	3	100,000	-	-
平成27年度	15	444,310	-	-	-	-	-	-	2	70,000	-	-
平成28年度	14	429,830	-	-	-	-	-	-	-	-	-	-
平成29年度	9	320,950	-	-	-	-	-	-	-	-	-	-
熊本市	-	-	-	-	-	-	-	-	-	-	-	-
熊本管内計	-	-	-	-	-	-	-	-	-	-	-	-
宇土市	-	-	-	-	-	-	-	-	-	-	-	-
宇城市	-	-	-	-	-	-	-	-	-	-	-	-
美里町	-	-	-	-	-	-	-	-	-	-	-	-
宇城管内計	-	-	-	-	-	-	-	-	-	-	-	-
荒尾市	-	-	-	-	-	-	-	-	-	-	-	-
玉名市	-	-	-	-	-	-	-	-	-	-	-	-
玉東町	-	-	-	-	-	-	-	-	-	-	-	-
南関町	-	-	-	-	-	-	-	-	-	-	-	-
長洲町	-	-	-	-	-	-	-	-	-	-	-	-
和水町	1	59,950	-	-	-	-	-	-	-	-	-	-
玉名管内計	1	59,950	-	-	-	-	-	-	-	-	-	-
山鹿市	-	-	-	-	-	-	-	-	-	-	-	-
鹿本管内計	-	-	-	-	-	-	-	-	-	-	-	-
菊池市	-	-	-	-	-	-	-	-	-	-	-	-
合志市	-	-	-	-	-	-	-	-	-	-	-	-
大津町	-	-	-	-	-	-	-	-	-	-	-	-
菊陽町	-	-	-	-	-	-	-	-	-	-	-	-
菊池管内計	-	-	-	-	-	-	-	-	-	-	-	-
阿蘇市	-	-	-	-	-	-	-	-	-	-	-	-
南小国町	-	-	-	-	-	-	-	-	-	-	-	-
小国町	1	30,000	-	-	-	-	-	-	-	-	-	-
産山村	-	-	-	-	-	-	-	-	-	-	-	-
高森町	-	-	-	-	-	-	-	-	-	-	-	-
西原村	-	-	-	-	-	-	-	-	-	-	-	-
南阿蘇村	-	-	-	-	-	-	-	-	-	-	-	-
阿蘇管内計	1	30,000	-	-	-	-	-	-	-	-	-	-
御船町	-	-	-	-	-	-	-	-	-	-	-	-
嘉島町	-	-	-	-	-	-	-	-	-	-	-	-
益城町	-	-	-	-	-	-	-	-	-	-	-	-
甲佐町	-	-	-	-	-	-	-	-	-	-	-	-
山都町	1	12,000	-	-	-	-	-	-	-	-	-	-
上益城管内計	1	12,000	-	-	-	-	-	-	-	-	-	-
八代市	-	-	-	-	-	-	-	-	-	-	-	-
氷川町	-	-	-	-	-	-	-	-	-	-	-	-
八代管内計	-	-	-	-	-	-	-	-	-	-	-	-
水俣市	-	-	-	-	-	-	-	-	-	-	-	-
芦北町	-	-	-	-	-	-	-	-	-	-	-	-
津奈木町	-	-	-	-	-	-	-	-	-	-	-	-
芦北管内計	-	-	-	-	-	-	-	-	-	-	-	-
人吉市	5	199,000	-	-	-	-	-	-	-	-	-	-
錦町	-	-	-	-	-	-	-	-	-	-	-	-
多良木町	-	-	-	-	-	-	-	-	-	-	-	-
湯前町	1	20,000	-	-	-	-	-	-	-	-	-	-
水上村	-	-	-	-	-	-	-	-	-	-	-	-
相良村	-	-	-	-	-	-	-	-	-	-	-	-
五木村	-	-	-	-	-	-	-	-	-	-	-	-
山江村	-	-	-	-	-	-	-	-	-	-	-	-
球磨村	-	-	-	-	-	-	-	-	-	-	-	-
あさぎり町	-	-	-	-	-	-	-	-	-	-	-	-
球磨管内計	6	219,000	-	-	-	-	-	-	-	-	-	-
上天草市	-	-	-	-	-	-	-	-	-	-	-	-
天草市	-	-	-	-	-	-	-	-	-	-	-	-
苓北町	-	-	-	-	-	-	-	-	-	-	-	-
天草管内計	-	-	-	-	-	-	-	-	-	-	-	-

資料：団体支援課

注)制度改正により資金メニューの組替えが行われたため、新メニューへの移行が進み、旧資金メニューで実績値が無くなったものがある。



単位：千円

林業経営高度化 推進資金		合計	
件数	金額	件数	金額
1	4,728	26	749,418
1	3,562	27	749,812
-	-	17	514,310
-	-	14	429,830
-	-	9	320,950
-	-	-	-
-	-	-	-
-	-	-	-
-	-	-	-
-	-	-	-
-	-	-	-
-	-	-	-
-	-	-	-
-	-	-	-
-	-	-	-
-	-	1	59,950
-	-	1	59,950
-	-	-	-
-	-	-	-
-	-	-	-
-	-	-	-
-	-	-	-
-	-	-	-
-	-	-	-
-	-	-	-
-	-	1	30,000
-	-	-	-
-	-	-	-
-	-	-	-
-	-	-	-
-	-	1	30,000
-	-	-	-
-	-	-	-
-	-	-	-
-	-	-	-
-	-	1	12,000
-	-	1	12,000
-	-	-	-
-	-	-	-
-	-	-	-
-	-	-	-
-	-	-	-
-	-	5	199,000
-	-	-	-
-	-	-	-
-	-	1	20,000
-	-	-	-
-	-	-	-
-	-	-	-
-	-	-	-
-	-	-	-
-	-	-	-
-	-	6	219,000
-	-	-	-
-	-	-	-
-	-	-	-
-	-	-	-



# 1 1 森 林 組 合

### 11-1 森林組合現況一覽

区分 組合名	組合数	組織				財務		事業収益 (千円)
		組合員 所有面積 (ha)	組合員数 (人)	常勤役職員数(人)		払込済 出資金 (千円)	未処分剰余 金 (千円)	
				役員	職員			
平成25年度	17	290,763	38,541	12	300	2,067,981	340,928	10,574,125
平成26年度	15	290,962	38,308	12	305	2,063,989	338,218	10,448,433
平成27年度	15	286,663	38,170	11	300	2,060,994	293,326	9,669,198
平成28年度	15	287,179	37,901	12	281	2,052,827	262,293	9,693,832
平成29年度	15	286,223	37,331	12	285	2,039,756	320,257	9,793,517

資料:団体支援課

### 11-2 森林組合別雇用労働者の状況

#### (1) 年間就労日数区分別の実人員及び延日数

森林組合名	59日以下		60～149日		150～209日		210日以上	
	実人員	延日数	実人員	延日数	実人員	延日数	実人員	延日数
平成25年度	125	3,567	94	10,048	115	21,158	523	132,298
平成26年度	108	2,830	76	7,775	115	21,302	512	129,428
平成27年度	56	1,549	76	8,594	110	20,693	475	119,907
平成28年度	46	1,355	57	6,323	86	15,444	498	127,582
平成29年度	28	939	68	7,534	102	19,357	432	109,121

資料:団体支援課

※雇用労働者:森林整備班員のほか、臨時の雇用者も含む。

#### (2) 男女別年齢別構成実人員

森林組合名	男							
	30歳未満	30～39歳	40～49歳	50～59歳	60歳以上	計	30歳未満	30～39歳
平成25年度	85	130	110	187	253	765	4	2
平成26年度	81	133	112	170	239	735	5	1
平成27年度	80	109	116	164	187	656	4	3
平成28年度	80	114	122	143	175	634	4	3
平成29年度	62	114	115	131	155	577	3	3

資料:団体支援課

事業総利益 (千円)	事業管理費 (千円)	事業利益 (千円)	経常利益 (千円)	木材取扱 (m <sup>3</sup> )			造林 (ha)		森林整備班員数 (人)
				販売	林産	計	新植	保育	
2,372,945	2,068,104	304,841	376,450	165,322	218,382	383,704	726	7,768	640
2,366,539	2,166,092	200,447	276,554	165,048	256,205	421,253	658	6,812	598
2,133,348	2,023,347	110,001	224,664	160,962	255,859	416,821	755	7,105	528
2,214,883	2,088,657	126,226	220,510	151,897	261,369	413,266	634	5,859	471
2,240,037	2,088,602	151,435	244,298	159,288	260,526	419,814	646	5,449	446

合計	
実人員	延日数
857	167,071
811	161,335
717	150,743
687	150,704
630	136,951

女

40～49歳	50～59歳	60歳以上	計
6	30	50	92
2	24	44	76
2	19	33	61
2	18	20	47
2	16	29	53



## 1 2 林 業 勞 働





## 12-1 概要

図-1 認定事業体における新規就業者数の推移



図-2 認定事業体数の推移



図-3 県内労働災害発生状況

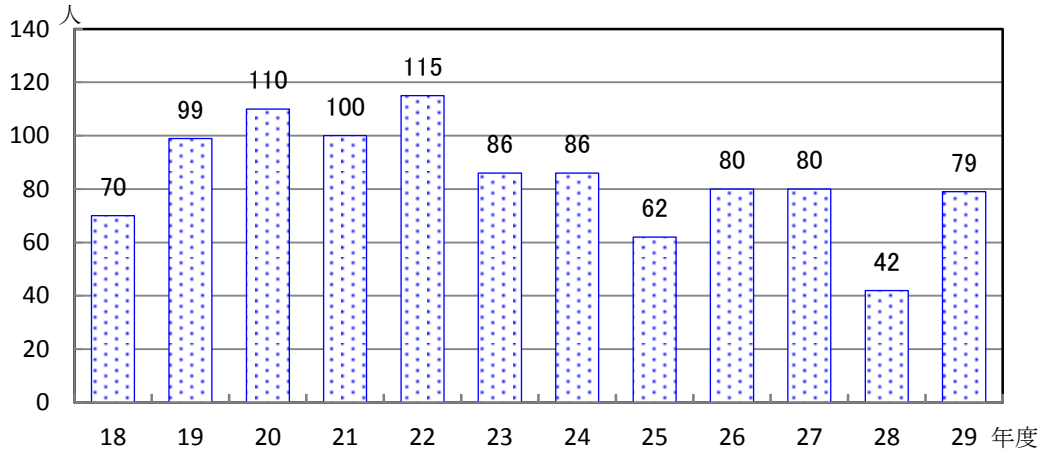

## 12-2 (1) 国勢調査による林業就業者数 (市町村別、年齢別)

※平成17年調査までは、産業別就業者数に「林業」の集計区分が示されていたが、平成22・27年調査では「農業・林業」と「うち農業」のみの集計区分となったため、その差を林業就業者とした。

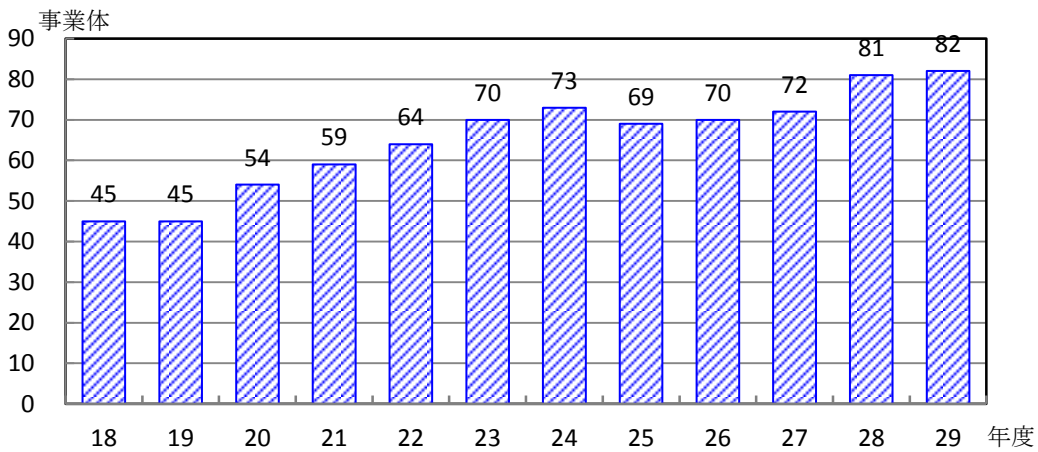
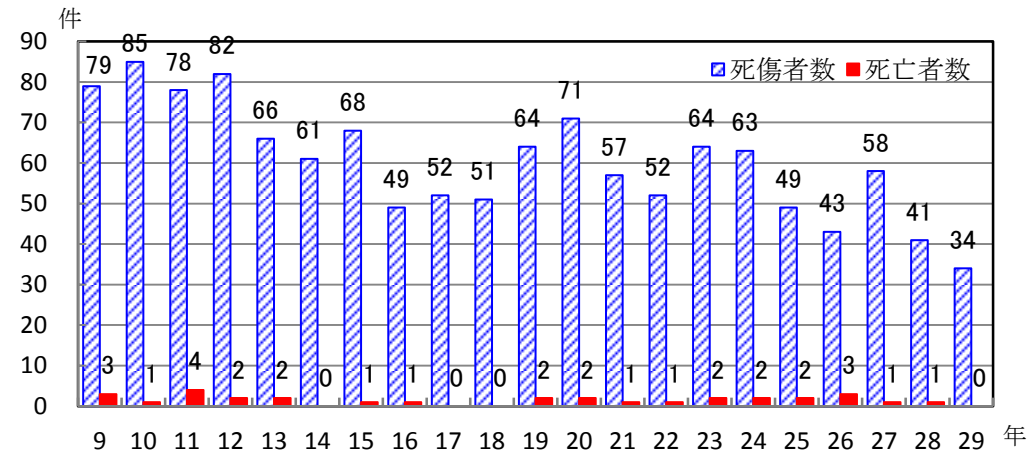
なお、平成17年調査まで「複合サービス業」として集計されていた森林組合の職員の一部が、平成22年以降調査では「農業・林業」として集計されていること等により、平成22年以降調査と平成17年調査以前の数値は単純比較できない。

区 分	総数			年齢別従事者数 (「農業・林業」から「				
	農業・ 林業	うち農業	左の差 (林業)	15～19	20～24	25～29	30～34	35～39
市町村								
昭和50年			6,315	64	192	349	429	803
昭和55年			5,094	32	121	222	294	394
昭和60年			4,472	20	134	142	228	320
平成2年			3,589	12	65	108	151	245
平成7年			3,009	33	68	81	148	182
平成12年			2,405	12	57	83	122	166
平成17年			1,655	11	30	56	78	86
平成22年	79,503	76,721	2,782	28	104	140	175	183
平成27年	75,331	72,728	2,603	18	79	152	158	231
熊本市	11,735	11,473	262	1	7	18	12	29
熊本管内計	11,735	11,473	262	1	7	18	12	29
宇土市	1,244	1,227	17	0	0	3	0	0
宇城市	4,556	4,532	24	0	0	1	3	0
美里町	665	640	25	0	1	1	2	0
宇城管内計	6,465	6,399	66	0	1	5	5	0
荒尾市	895	893	2	0	0	0	0	0
玉名市	4,980	4,973	7	0	0	0	1	1
玉東町	618	617	1	0	0	0	0	1
和水町	965	955	10	0	0	1	3	0
南関町	718	708	10	0	0	1	0	3
長洲町	335	335	0	0	0	0	0	0
玉名管内計	8,511	8,481	30	0	0	2	4	5
山鹿市	4,207	4,157	50	0	2	4	4	4
鹿本管内計	4,207	4,157	50	0	2	4	4	4
菊池市	4,165	4,042	123	2	8	4	7	18
合志市	1,380	1,354	26	0	0	2	1	6
大津町	1,241	1,207	34	0	1	1	2	2
菊陽町	931	916	15	1	0	0	1	0
菊池管内計	7,717	7,519	198	3	9	7	11	26
阿蘇市	2,401	2,274	127	0	2	13	4	11
南小国町	509	455	54	0	0	3	3	7
小国町	715	613	102	0	0	6	5	7
産山村	319	303	16	0	0	0	0	0
高森町	770	709	61	0	3	1	2	2
南阿蘇村	1,220	1,194	26	0	0	1	0	2
西原村	582	574	8	0	1	0	1	0
阿蘇管内計	6,516	6,122	394	0	6	24	15	29

単位：人

「うち農業」を差し引いた数値の年齢別内訳)										65歳以上の割合
40～44	45～49	50～54	55～59	60～64	65～69	70～74	75～79	80～84	85以上	
1,154	1,195	861	568	349	231	79	28	10	3	6
717	1,049	1,012	634	326	174	85	22	10	2	6
413	764	968	826	363	180	66	39	8	1	7
280	401	693	840	500	189	75	22	8	-	8
270	339	379	559	487	313	108	33	7	2	15
187	271	325	332	368	274	142	48	12	6	20
133	170	212	243	252	203	104	49	20	8	23
206	314	351	428	381	253	142	50	22	5	17
225	219	325	352	367	258	119	68	20	12	18
39	37	45	38	16	7	4	4	3	2	8
39	37	45	38	16	7	4	4	3	2	8
3	5	1	1	1	2	0	1	0	0	18
3	4	3	3	6	1	0	0	0	0	4
1	3	1	3	4	4	2	3	0	0	36
7	12	5	7	11	7	2	4	0	0	20
0	0	0	0	1	0	1	0	0	0	50
0	1	0	2	2	0	0	0	0	0	0
0	0	0	0	0	0	0	0	0	0	0
0	0	3	2	0	1	0	0	0	0	10
0	2	3	0	1	0	0	0	0	0	0
0	0	0	0	0	0	0	0	0	0	-
0	3	6	4	4	1	1	0	0	0	7
5	6	2	8	8	5	1	1	0	0	14
5	6	2	8	8	5	1	1	0	0	14
9	5	9	15	20	13	6	5	2	0	21
3	2	3	5	1	2	1	0	0	0	12
2	1	6	11	3	3	1	0	0	1	15
0	3	7	1	1	1	0	0	0	0	7
14	11	25	32	25	19	8	5	2	1	18
4	3	21	16	20	23	5	3	2	0	26
0	4	8	6	8	8	4	2	1	0	28
10	9	13	14	14	14	7	3	0	0	24
0	1	4	3	1	2	1	1	1	2	44
4	7	9	6	7	7	8	2	2	1	33
5	2	4	7	2	0	2	1	0	0	12
1	1	0	1	1	0	1	0	0	1	25
24	27	59	53	53	54	28	12	6	4	26

区 分	総数			年齢別従事者数 (「農業・林業」から「				
	農業・ 林業	うち農業	左の差 (林業)	15～19	20～24	25～29	30～34	35～39
市町村								
御 船 町	878	844	34	0	4	0	3	1
嘉 島 町	365	364	1	0	0	0	0	0
益 城 町	1,352	1,343	9	0	0	2	0	1
甲 佐 町	849	837	12	0	2	1	2	0
山 都 町	3,092	2,933	159	4	3	9	10	8
上益城管内計	6,536	6,321	215	4	9	12	15	10
八 代 市	8,121	7,968	153	2	4	7	3	14
氷 川 町	1,599	1,594	5	0	0	0	1	0
八代管内計	9,720	9,562	158	2	4	7	4	14
水 俣 市	676	627	49	0	2	3	3	6
芦 北 町	1,091	1,039	52	2	4	3	0	4
津 奈 木 町	325	304	21	0	3	2	1	3
芦北管内計	2,092	1,970	122	2	9	8	4	13
人 吉 市	1,253	1,055	198	1	4	16	12	18
錦 町	1,007	961	46	0	3	4	3	2
あさぎり町	1,777	1,681	96	1	1	9	11	7
多 良 木 町	1,160	1,040	120	1	5	9	12	17
湯 前 町	462	388	74	0	7	6	3	4
水 上 村	311	225	86	2	0	3	7	7
相 良 村	543	486	57	1	2	2	3	2
五 木 村	117	44	73	0	0	2	6	3
山 江 村	336	283	53	0	2	0	3	8
球 磨 村	305	202	103	0	3	1	9	8
球磨管内計	7,271	6,365	906	6	27	52	69	76
上 天 草 市	846	828	18	0	0	1	1	4
天 草 市	3,232	3,061	171	0	5	11	14	20
苓 北 町	483	470	13	0	0	1	0	1
天草管内計	4,561	4,359	202	0	5	13	15	25
計	75,331	72,728	2,603	18	79	152	158	231

資料：国勢調査 [第6-2表 産業(大分類)，年齢(5歳階級)，男女別15歳以上就業者数及び平均年齢(雇用者-特掲) - 全国，都道府県，市町村]

「うち農業」を差し引いた数値の年齢別内訳)										65歳以上の割合
40～44	45～49	50～54	55～59	60～64	65～69	70～74	75～79	80～84	85以上	
4	1	3	3	3	5	3	2	2	0	35
0	0	1	0	0	0	0	0	0	0	0
0	1	2	1	0	1	1	0	0	0	22
1	0	2	2	1	1	0	0	0	0	8
9	8	19	23	26	23	8	8	0	1	25
14	10	27	29	30	30	12	10	2	1	26
11	4	14	20	38	19	12	4	1	0	24
0	1	1	1	0	1	0	0	0	0	20
11	5	15	21	38	20	12	4	1	0	23
9	5	3	2	8	3	3	2	0	0	16
3	2	6	12	9	2	1	3	1	0	13
4	1	1	3	2	1	0	0	0	0	5
16	8	10	17	19	6	4	5	1	0	13
17	22	31	20	21	23	5	5	1	2	18
6	4	6	5	7	4	2	0	0	0	13
19	7	6	8	13	7	4	3	0	0	15
9	11	15	10	10	12	6	3	0	0	18
1	11	10	10	9	8	4	1	0	0	18
2	3	17	15	14	8	3	3	0	2	19
6	4	1	5	15	8	4	2	2	0	28
7	3	8	15	12	11	5	1	0	0	23
1	2	4	6	14	9	3	0	1	0	25
10	1	12	21	19	13	4	1	1	0	18
78	68	110	115	134	103	40	19	5	4	19
2	2	2	2	3	0	1	0	0	0	6
14	27	19	22	23	6	6	4	0	0	9
1	3	0	4	3	0	0	0	0	0	0
17	32	21	28	29	6	7	4	0	0	8
225	219	325	352	367	258	119	68	20	12	18

12-2 (2) 国勢調査による林業就業者数 (男女別、年齢別)  
[男性]

年齢 調査年	総数	15～19	20～24	25～29	30～34	35～39	40～44	45～49
昭和50年	4,667	55	156	272	300	521	830	887
昭和55年	3,929	27	93	171	239	288	499	807
昭和60年	3,535	20	122	116	181	245	307	543
平成2年	2,849	12	60	96	124	200	222	300
平成7年	2,409	32	57	71	121	144	214	275
平成12年	1,930	10	51	71	108	140	154	214
平成17年	1,385	11	29	49	65	76	121	144
平成22年	2,390	24	101	124	152	159	182	273
平成27年	2,231	17	73	137	145	193	184	186

[女性]

年齢 調査年	総数	15～19	20～24	25～29	30～34	35～39	40～44	45～49
昭和50年	1,648	9	36	77	129	282	324	308
昭和55年	1,165	5	28	51	55	106	218	242
昭和60年	937	-	12	26	47	75	106	221
平成2年	740	-	5	12	27	45	58	101
平成7年	600	1	11	10	27	38	56	64
平成12年	475	2	6	12	14	26	33	57
平成17年	270	0	1	7	13	10	12	26
平成22年	392	4	3	16	23	24	24	41
平成27年	372	1	6	15	13	38	41	33

注) 平成22, 27年調査結果は、国勢調査(6-2表)の「農業・林業」から「うち農業」を差引いた数値を掲載した。

単位：人

50～54	55～59	60～64	65～69	70～74	75～79	80～84	85～	65歳以上の割合
622	430	284	203	70	25	9	3	6.6
818	476	245	156	77	22	10	1	6.8
778	674	292	157	55	37	7	1	7.3
501	685	402	150	70	19	8	-	8.7
289	422	392	263	92	31	4	2	16.3
267	247	275	223	114	41	10	5	20.4
173	208	192	159	92	43	16	7	22.9
299	362	328	203	116	43	20	4	16.2
281	302	318	220	95	54	17	9	17.7

単位：人

50～54	55～59	60～64	65～69	70～74	75～79	80～84	85～	65歳以上の割合
239	138	65	28	9	3	1	-	2.5
194	158	81	18	8	-	-	1	2.3
190	152	71	23	11	2	1	-	3.9
192	155	98	39	5	3	-	-	6.4
90	137	95	50	16	2	3	-	11.8
58	85	93	51	28	7	2	1	18.7
39	35	60	44	12	6	4	1	24.8
52	66	53	50	26	7	2	1	21.9
44	50	49	38	24	14	3	3	22.0

## 12-2 (3) 新規就業者数

単位：人

年度	18	19	20	21	22	23	24	25	26	27	28	29
新規就業者数	70	99	110	100	115	86	86	62	80	80	42	79

注：認定事業体における新規就業者数

## 12-3 認定事業体数

### (1) 認定事業体（主）とは

認定事業体（主）とは、「林業労働力の確保の促進に関する法律」第5条に基づき、事業主が林業労働力を確保するため、意欲をもって「雇用管理の改善」と「事業の合理化」に一体的に取り組む内容の「改善計画」（計画期間：5年間）の認定を申請し、県知事の認定を受けた者をいう。

### (2) 認定状況

単位：事業体数

認定年度	25		26		27		28		29		計		合計
地域 振興局	森林 組合	組合 以外	森林 組合	組合 以外	森林 組合	組合 以外	森林 組合	組合 以外	森林 組合	組合 以外	森林 組合	組合 以外	
熊本	-	-	-	-	-	-	-	3	-	-	-	3	3
宇城	-	-	-	1	-	-	-	-	-	1	-	2	2
玉名	1	-	-	-	-	1	-	-	-	-	1	1	2
鹿本	1	-	-	-	-	-	-	1	-	-	1	1	2
菊池	1	-	-	1	-	2	-	1	-	2	1	6	7
阿蘇	-	1	-	-	-	1	1	4	1	1	2	7	9
上益城	-	-	-	2	1	1	-	3	-	1	1	7	8
八代	-	4	-	1	-	2	-	1	1	1	1	9	10
芦北	-	1	-	1	-	1	-	2	1	1	1	6	7
球磨	3	2	1	5	-	2	1	10	1	4	6	23	29
天草	-	-	-	-	-	-	-	1	1	-	1	1	2
計	6	8	1	11	1	10	2	26	5	11	15	66	81

(平成30年3月31日現在)

注：広域の森林組合にあっては、本所のある所在地の地域振興局に記載  
H30.3.31付けで改善計画期間が終了する1社は除く。



## 12-4 林業労働災害発生状況の推移

### (1) 死傷災害発生件数の推移

年	10	11	12	13	14	15	16	17	18	19
全国	3,089	2,914	2,750	2,633	2,531	2,572	2,392	2,171	2,190	2,300
九州	496	472	477	424	398	422	381	389	349	400
福岡	54	57	61	61	51	70	62	63	48	54
佐賀	19	17	6	11	14	18	17	10	18	18
長崎	13	16	17	21	15	19	15	13	11	23
熊本	85	78	82	66	61	68	49	52	51	64
大分	111	110	123	103	100	76	98	98	66	58
宮崎	146	143	121	109	97	109	76	81	89	91
鹿児島	64	43	66	46	54	58	61	63	64	86
沖縄	4	8	1	7	6	4	3	9	2	6

年	20	21	22	23	24	25	26	27	28	29
全国	2,257	2,306	2,304	2,224	1,897	1,723	1,611	1,619	1,561	1,314
九州	393	385	380	379	337	344	282	312	279	255
福岡	45	44	53	47	49	42	32	31	33	28
佐賀	24	24	22	16	11	17	17	16	14	11
長崎	19	14	19	17	20	16	10	15	7	14
熊本	71	57	52	64	63	49	43	58	41	34
大分	59	70	49	59	46	61	46	40	54	53
宮崎	106	84	102	111	93	105	84	99	71	67
鹿児島	65	88	76	65	55	53	46	50	57	48
沖縄	4	4	7	-	-	1	4	3	2	0

注：件数は休業4日以上の災害発生件数。

### (2) 死亡災害発生件数の推移

単位：件

年	10	11	12	13	14	15	16	17	18	19
全国	69	71	53	54	49	61	46	47	57	50
九州	9	10	11	5	5	13	4	9	9	12
福岡	1	-	-	1	-	1	1	1	1	1
佐賀	-	-	-	-	-	-	-	-	1	1
長崎	-	1	-	1	-	1	-	-	-	-
熊本	1	4	2	2	-	1	1	-	-	2
大分	2	2	3	-	1	1	-	2	3	1
宮崎	1	2	2	1	3	6	-	3	3	5
鹿児島	4	1	4	-	1	3	1	2	1	2
沖縄	-	-	-	-	-	-	1	1	-	-

年	20	21	22	23	24	25	26	27	28	29
全国	43	43	59	38	37	39	42	38	41	40
九州	10	8	10	9	8	11	12	8	11	7
福岡	-	-	1	1	1	-	3	0	-	1
佐賀	1	2	1	1	-	-	1	0	-	-
長崎	-	-	2	1	-	-	-	-	1	-
熊本	2	1	1	2	2	2	3	1	1	-
大分	2	1	-	1	2	-	-	1	1	-
宮崎	3	3	4	2	-	6	4	3	3	5
鹿児島	2	1	-	1	3	3	1	3	5	1
沖縄	-	-	1	-	-	-	-	0	-	-

資料：(1)、(2)共に平成17年までは厚生労働省「労災保険給付データ」、平成18年からは「労働者死傷病報告書(労災非適)」



## 1 3 林 業 普 及



### 13-1 概要

森林所有者、その他林業を行う者、林業に従事する者、及びこれらの後継者並びに県民に対して、森林・林業・木材産業に関する技術、知識の普及・教育並びに森林の施業に関する指導を行い、林業技術の改善、林業経営の合理化、森林の整備促進に努めている。

### 13-2 林業研究グループ

#### (1) 林業研究グループの推移

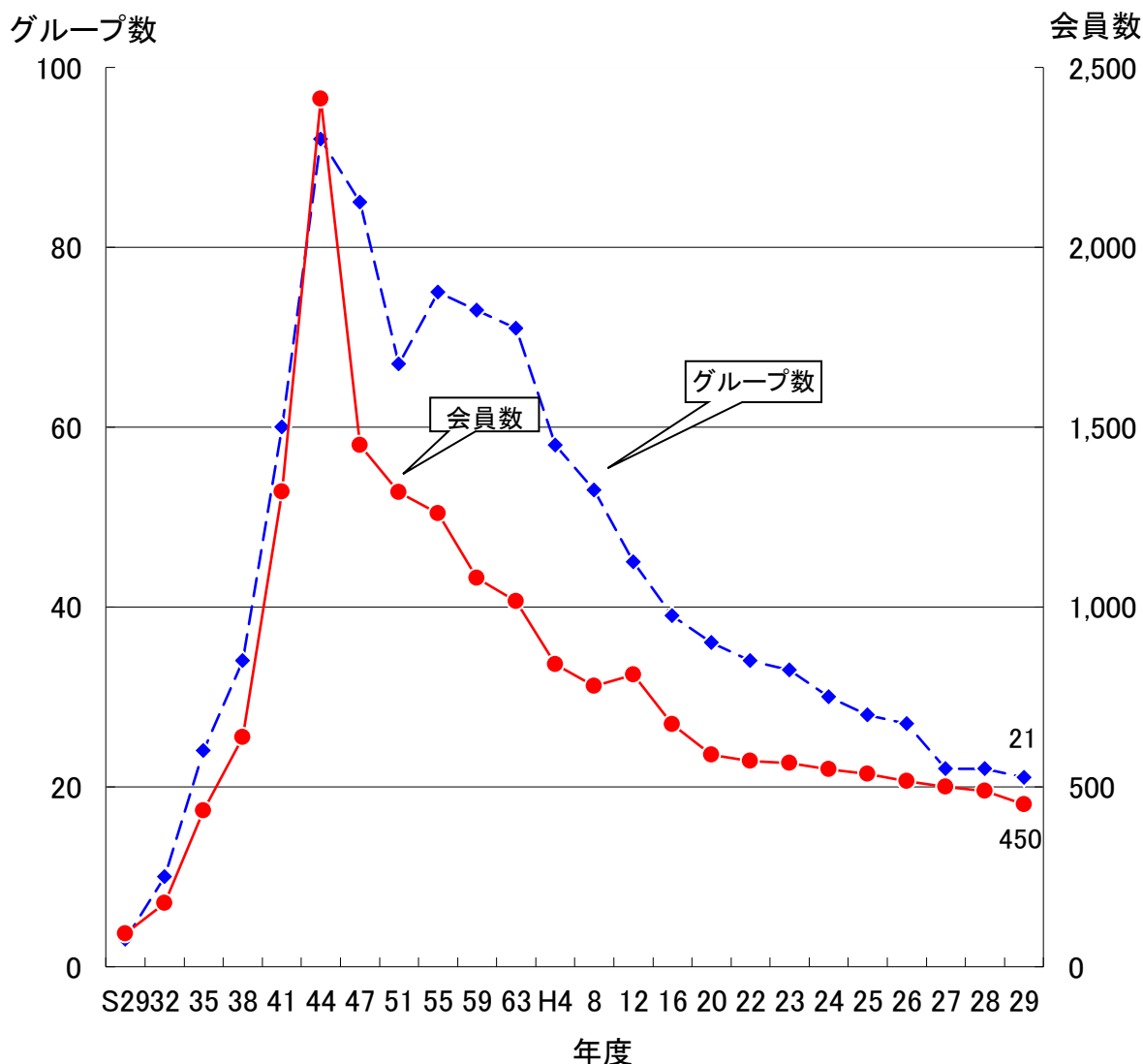

### 13-2 (2) 林業研究グループ一覧表

グループ名	設立年	会員数 (うち女性)	主たる活動
宇土市林業研究グループ	S. 50	12 ( 5 )	特産
美里町林業研究グループ	H. 11	16 ( 1 )	特産
宇城地区計 2		28 ( 6 )	
三加和林業研究クラブ	S. 50	15	育林
玉名地区計 1		15	
山鹿林業研究会	H. 29	32 ( 2 )	林産、育林
鹿本地区計 1		32 ( 2 )	
龍門林業研究グループ	S. 44	37 ( 16 )	林産、育林、特産
水源林業研究グループ	S. 53	10	林産、育林、特産
旭志林業研究グループ	S. 57	10	林産、育林、特産
菊池地区計 3		57 ( 16 )	
小国町林業研究会	S. 42	38	林産、育林
南小国町林業研究会	S. 39	33	林産、育林
柏青年の山研究会	S. 44	22	育林
久木野林研クラブ	S. 47	13	育林、育苗、特産
阿蘇中部林業研究クラブ	S. 51	9	育林
高森町林業研究クラブ	H. 11	33 ( 3 )	育林
阿蘇地区計 6		148 ( 3 )	
御船町林業研究グループ	S. 50	15	育林
上益城地区計 1		15	
やつしろ林業研究グループ	H. 26	24 6	育林、特産
八代地区計 1		24 ( 6 )	
芦北地域林業研究グループ	H. 12	33 ( 7 )	育林、特産
芦北地区計 1		33 ( 7 )	
球磨林業育友会	S. 47	10	林業経営
五木村林業研究クラブ	S. 33	23 ( )	育林
山江村林業研究クラブ	S. 50	8 ( 1 )	育林
多良木林業研究クラブ	H. 11	27 ( 3 )	育林
球磨地区計 4		68 ( 4 )	
天草林業研究グループ	H. 24	30 ( 8 )	特産、育林
天草地区計 1		30 ( 8 )	
県 計 21		450 ( 52 )	

### 13-3 指導林家等の人数

H30. 3. 31現在

地区名	指導林家	青年林業士
熊本	—	—
宇城	1	1
玉名	1	—
鹿本	1	—
菊池	9	7
阿蘇	5	5
上益城	2	1
八代	3	1
芦北	3	2
球磨	5	4
天草	2	2
合計	32	23

**【指導林家】**

模範的な施業技術を有し、地域の林業後継者の育成に積極的な方

**【青年林業士】**

意欲を持って林業に取り組み、将来の中核的林業経営者として地域林業の振興を担う方

**【認定・登録期間】**

平成25年4月1日～平成30年3月31日

※5年毎に認定・登録を実施





# 1 4 林 業 機 械

## 14-1 概要

林業の機械化は、労働生産性の向上、生産コストの低減、労働強度の軽減等を通じて林業経営の合理化、近代化に寄与している。

県内民有林における伐採、搬出、森林造成等に使用されている主な機械の保有状況は、次表のとおりである。

## 14-2 主要林業機械保有台数

	集材機		索道	自走式 搬機	小型 運材車	フォークリフト	トラッククレーン 等
	小型10PS 未満	大型10PS 以上					
平成25年度	176	218	151	139	766	138	190
平成26年度	171	214	148	155	761	152	204
平成27年度	169	205	144	148	788	138	194
平成28年度	152	198	135	136	755	150	156
平成29年度	145	195	131	135	747	150	157
熊本・玉名	0	3	1	0	2	8	7
宇城	17	4	7	5	50	0	6
鹿本	0	1	0	0	1	11	3
菊池	3	7	4	3	145	1	21
阿蘇	50	11	9	52	448	47	21
上益城	1	8	4	1	14	5	7
八代	17	15	14	17	11	24	17
芦北	0	2	1	1	2	9	3
球磨	53	141	85	56	60	43	54
天草	4	3	6	0	14	2	18

林業研究・研修センター調べ  
保有台数にリースは含まない。

単位：台

センサー	刈払機	動力 枝打機	グループ ソー	高性能林業機械							その他
				プロセッサ	タワーヤーダ	ハーベスタ	スキッタ	フォワーダ	スイングヤーダ		
7,528	8,899	87	30	84	1	19	3	79	50	5	
7,546	8,890	74	30	96	1	19	3	85	54	5	
7,575	8,855	96	25	106	1	20	3	91	55	6	
6,707	7,994	85	17	107	1	21	3	94	57	11	
6,368	7,574	85	17	106	1	20	3	88	57	13	
212	227	0	0	0	0	1	0	0	1	0	
310	843	0	0	0	0	3	0	2	0	2	
20	17	0	3	2	0	1	0	3	1	0	
947	928	13	0	8	0	4	0	12	2	0	
3,385	4,151	40	0	5	0	5	0	9	1	0	
90	51	2	1	11	0	1	0	6	4	2	
163	110	5	10	13	0	1	0	12	9	3	
85	39	2	0	18	0	0	0	16	5	3	
1,059	1,110	23	3	49	1	3	3	24	33	3	
97	98	0	0	0	0	1	0	4	1	0	

高性能林業機械の導入状況

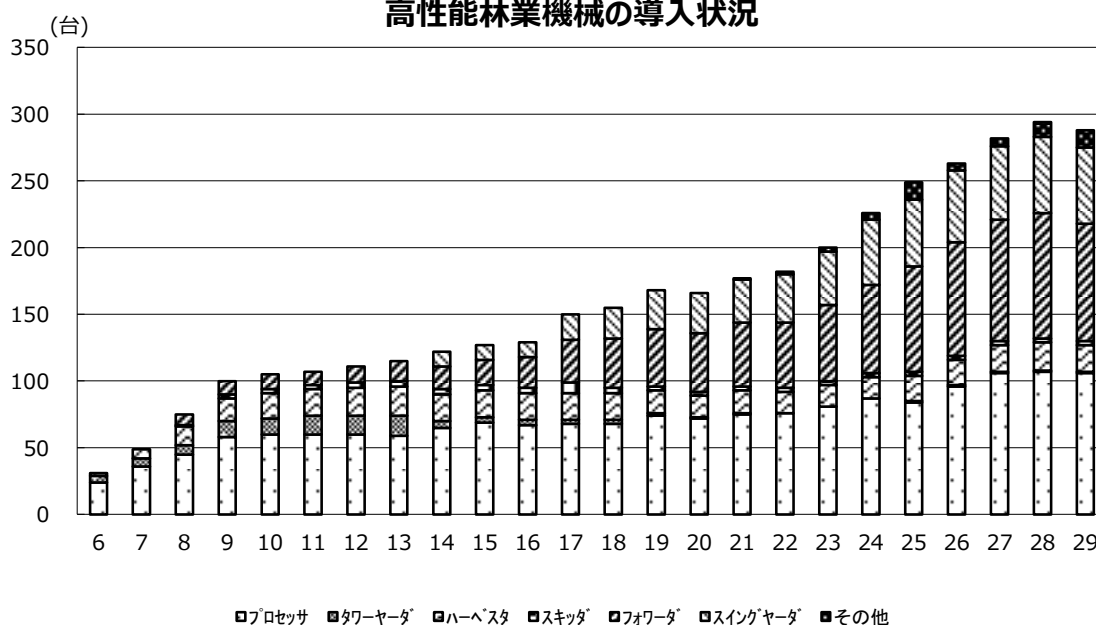



# 1 5 県 有 林



## 15-1 概 要

- (1) 県有林の管理経営面積は、平成29年度末現在10,923haである。
- (2) 処分事業については、第14次県有林経営計画及び分収林契約に基づき、立木処分による主伐や利用間伐などを実施した。  
平成29年度の処分実績は、立木処分による立木材積59,158m<sup>3</sup>、素材処分による素材材積2,996m<sup>3</sup>であり、その売上総額は187,015千円である。

15-2 県有林現況表

区分	純 県 有 林				分	
	面積	蓄 積			面積	針葉樹
針葉樹		広葉樹	計			
市町村						
平成25年度	7,710.51	1,308,184	386,430	1,694,614	3,563.29	915,665
平成26年度	7,710.55	1,444,512	326,700	1,771,212	3,391.69	951,499
平成27年度	7,710.19	1,457,340	328,983	1,786,323	3,310.61	939,236
平成28年度	7,710.19	1,323,420	272,436	1,595,856	3,310.61	881,771
平成29年度	7,700.19	1,434,987	335,708	1,770,695	3,222.53	895,741
熊本市	167.06	1,306	17,814	19,120	-	-
熊本管内計	167.06	1,306	17,814	19,120	-	-
宇土市	-	-	-	-	-	-
宇城市	-	-	-	-	36.89	9,444
美里町	78.63	23,965	2,988	26,953	69.74	16,970
宇城管内計	78.63	23,965	2,988	26,953	106.63	26,414
荒尾市	-	-	-	-	-	-
玉名市	-	-	-	-	-	-
玉東町	21.02	5,022	40	5,062	-	-
南関町	-	-	-	-	-	-
長洲町	-	-	-	-	-	-
和水町	7.37	2,381	220	2,601	-	-
玉名管内計	28.39	7,403	260	7,663	-	-
山鹿市	70.77	19,101	540	19,641	-	-
鹿本管内計	70.77	19,101	540	19,641	-	-
菊池市	91.17	20,648	2,716	23,364	129.40	32,458
合志市	-	-	-	-	-	-
大津町	37.98	5,229	2,130	7,359	281.16	68,819
菊陽町	9.07	-	-	-	-	-
菊池管内計	138.22	25,877	4,846	30,723	410.56	101,277
阿蘇市	437.06	45,340	6,007	51,347	94.60	17,116
南小国町	72.26	17,938	3,944	21,882	58.24	13,791
小国町	-	-	-	-	-	-
産山村	-	-	-	-	-	-
高森町	-	-	-	-	288.12	87,964
南阿蘇村	619.72	13,889	6,497	20,386	3.78	1,655
西原村	-	-	-	-	116.56	34,967
阿蘇管内計	1,129.04	77,167	16,448	93,615	561.30	155,493
御船町	-	-	-	-	-	-
嘉島町	-	-	-	-	-	-
益城町	-	-	-	-	-	-
甲佐町	-	-	-	-	-	-
山都町	346.14	102,478	629	103,107	126.03	41,713
上益城管内計	346.14	102,478	629	103,107	126.03	41,713
八代市	981.57	248,866	16,521	265,387	147.44	53,756
氷川町	-	-	-	-	-	-
八代管内計	981.57	248,866	16,521	265,387	147.44	53,756



面積単位：h a、蓄積単位：m<sup>3</sup>

収 林		合 計			
蓄 積		面積	蓄 積		
広葉樹	計		針葉樹	広葉樹	計
46,930	962,595	11,273.80	2,223,849	433,360	2,657,209
45,617	997,116	11,102.24	2,396,011	372,317	2,768,328
45,558	984,794	11,020.80	2,396,576	374,541	2,771,117
32,578	914,349	11,020.80	2,205,191	305,014	2,510,205
46,147	941,888	10,922.72	2,330,728	381,855	2,712,583
-	-	167.06	1,306	17,814	19,120
-	-	167.06	1,306	17,814	19,120
-	-	-	-	-	-
3,299	12,743	36.89	9,444	3,299	12,743
572	17,542	148.37	40,935	3,560	44,495
3,871	30,285	185.26	50,379	6,859	57,238
-	-	-	-	-	-
-	-	-	-	-	-
-	-	21.02	5,022	40	5,062
-	-	-	-	-	-
-	-	-	-	-	-
-	-	7.37	2,381	220	2,601
-	-	28.39	7,403	260	7,663
-	-	70.77	19,101	540	19,641
-	-	70.77	19,101	540	19,641
423	32,881	220.57	53,106	3,139	56,245
-	-	-	-	-	-
1,426	70,245	319.14	74,048	3,556	77,604
-	-	9.07	-	-	-
1,849	103,126	548.78	127,154	6,695	133,849
787	17,903	531.66	62,456	6,794	69,250
4,778	18,569	130.50	31,729	8,722	40,451
-	-	-	-	-	-
-	-	-	-	-	-
2,289	90,253	288.12	87,964	2,289	90,253
-	1,655	623.50	15,544	6,497	22,041
489	35,456	116.56	34,967	489	35,456
8,343	163,836	1,690.34	232,660	24,791	257,451
-	-	-	-	-	-
-	-	-	-	-	-
-	-	-	-	-	-
-	-	-	-	-	-
5,662	47,375	472.17	144,191	6,291	150,482
5,662	47,375	472.17	144,191	6,291	150,482
1,655	55,411	1,129.01	302,622	18,176	320,798
-	-	-	-	-	-
1,655	55,411	1,129.01	302,622	18,176	320,798

区 分 市町村	純 県 有 林				分	
	面積	蓄 積			面積	針葉樹
		針葉樹	広葉樹	計		
水 俣 市	276.71	90,770	896	91,666	-	-
芦 北 町	-	-	-	-	-	-
津 奈 木 町	-	-	-	-	-	-
芦北管内計	276.71	90,770	896	91,666	-	-
人 吉 市	427.63	86,153	16,387	102,540	65.87	18,082
錦 町	-	-	-	-	-	-
あさぎり町	117.77	41,255	2,094	43,349	-	-
多良木町	-	-	-	-	-	-
湯 前 町	-	-	-	-	-	-
水 上 村	974.15	94,119	134,038	228,157	789.30	245,579
相 良 村	109.40	24,573	273	24,846	134.48	38,944
五 木 村	2,287.56	493,780	116,100	609,880	323.28	91,169
山 江 村	55.59	14,595	766	15,361	-	-
球 磨 村	29.28	11,821	87	11,908	201.25	51,163
球磨管内計	4,001.38	766,296	269,745	1,036,041	1,514.18	444,937
上天草市	-	-	-	-	-	-
天 草 市	482.28	71,758	5,021	76,779	356.39	72,151
苓 北 町	-	-	-	-	-	-
天草管内計	482.28	71,758	5,021	76,779	356.39	72,151
全 県 合 計	7,700.19	1,434,987	335,708	1,770,695	3,222.53	895,741

※資料:森林整備課

面積単位：h a、蓄積単位：m<sup>3</sup>

収 林		合 計			
蓄 積		面積	蓄 積		
広葉樹	計		針葉樹	広葉樹	計
-	-	276.71	90,770	896	91,666
-	-	-	-	-	-
-	-	-	-	-	-
-	-	276.71	90,770	896	91,666
64	18,146	493.50	104,235	16,451	120,686
-	-	-	-	-	-
-	-	117.77	41,255	2,094	43,349
-	-	-	-	-	-
-	-	-	-	-	-
3,384	248,963	1,763.45	339,698	137,422	477,120
4,927	43,871	243.88	63,517	5,200	68,717
3,438	94,607	2,610.84	584,949	119,538	704,487
-	-	55.59	14,595	766	15,361
3,234	54,397	230.53	62,984	3,321	66,305
15,047	459,984	5,515.56	1,211,233	284,792	1,496,025
-	-	-	-	-	-
9,720	81,871	838.67	143,909	14,741	158,650
-	-	-	-	-	-
9,720	81,871	838.67	143,909	14,741	158,650
46,147	941,888	10,922.72	2,330,728	381,855	2,712,583

15-3 県有林造林実績一覧表

区 分	スギ				ヒノキ			
	面積			経費	面積			経費
	再	拡	計		再	拡	計	
市町村								
平成22年度	-	-	-	-	0.50	-	0.50	393,750
平成23年度	-	-	-	-	5.63	-	5.63	7,266,000
平成24年度	0.68	-	0.68	1,617,000	1.20	-	1.20	3,473,187
平成25年度	1.59	-	1.59	6,016,500	-	-	-	-
平成26年度	2.34	-	2.34	8,802,213	7.83	-	7.83	26,434,488
平成27年度	-	-	-	-	-	-	-	-
平成28年度	9.45	-	9.45	11,213,490	2.53	-	2.53	5,070,510
平成29年度	-	-	-	-	-	-	-	-
熊本市	-	-	-	-	-	-	-	-
熊本市計	-	-	-	-	-	-	-	-
宇土市	-	-	-	-	-	-	-	-
宇城市	-	-	-	-	-	-	-	-
美里町	-	-	-	-	-	-	-	-
宇城管内計	-	-	-	-	-	-	-	-
荒尾市	-	-	-	-	-	-	-	-
玉名市	-	-	-	-	-	-	-	-
玉東町	-	-	-	-	-	-	-	-
南関町	-	-	-	-	-	-	-	-
長洲町	-	-	-	-	-	-	-	-
和水町	-	-	-	-	-	-	-	-
玉名管内計	-	-	-	-	-	-	-	-
山鹿市	-	-	-	-	-	-	-	-
鹿本管内計	-	-	-	-	-	-	-	-
菊池市	-	-	-	-	-	-	-	-
合志市	-	-	-	-	-	-	-	-
大津町	-	-	-	-	-	-	-	-
菊陽町	-	-	-	-	-	-	-	-
菊池管内計	-	-	-	-	-	-	-	-
阿蘇市	-	-	-	-	-	-	-	-
南小国町	-	-	-	-	-	-	-	-
小国町	-	-	-	-	-	-	-	-
産山村	-	-	-	-	-	-	-	-
高森町	-	-	-	-	-	-	-	-
南阿蘇村	-	-	-	-	-	-	-	-
西原村	-	-	-	-	-	-	-	-
阿蘇管内計	-	-	-	-	-	-	-	-
御船町	-	-	-	-	-	-	-	-
嘉島町	-	-	-	-	-	-	-	-
益城町	-	-	-	-	-	-	-	-
甲佐町	-	-	-	-	-	-	-	-
山都町	-	-	-	-	-	-	-	-
上益城管内計	-	-	-	-	-	-	-	-
八代市	-	-	-	-	-	-	-	-
氷川町	-	-	-	-	-	-	-	-
八代管内計	-	-	-	-	-	-	-	-



区 分	スギ				ヒノキ			
	面 積			経 費	面 積			経 費
	再	拡	計		再	拡	計	
市町村								
水 俣 市	-	-	-	-	-	-	-	-
芦 北 町	-	-	-	-	-	-	-	-
津 奈 木 町	-	-	-	-	-	-	-	-
芦北管内計	-	-	-	-	-	-	-	-
人 吉 市	-	-	-	-	-	-	-	-
錦 町	-	-	-	-	-	-	-	-
あさぎり町	-	-	-	-	-	-	-	-
多 良 木 町	-	-	-	-	-	-	-	-
湯 前 町	-	-	-	-	-	-	-	-
水 上 村	-	-	-	-	-	-	-	-
相 良 村	-	-	-	-	-	-	-	-
五 木 村	-	-	-	-	-	-	-	-
山 江 村	-	-	-	-	-	-	-	-
球 磨 村	-	-	-	-	-	-	-	-
球磨管内計	-	-	-	-	-	-	-	-
上 天 草 市	-	-	-	-	-	-	-	-
天 草 市	-	-	-	-	-	-	-	-
苓 北 町	-	-	-	-	-	-	-	-
天草管内計	-	-	-	-	-	-	-	-
全 県 合 計	-	-	-	-	-	-	-	-

※資料：森林整備課

単位 面積：h a、経費：円

その他				合計			
面積			経費	面積			経費
再	拡	計		再	拡	計	
-	-	-	-	-	-	-	-
-	-	-	-	-	-	-	-
-	-	-	-	-	-	-	-
-	-	-	-	-	-	-	-
-	-	-	-	-	-	-	-
-	-	-	-	-	-	-	-
-	-	-	-	-	-	-	-
-	-	-	-	-	-	-	-
-	-	-	-	-	-	-	-
-	-	-	-	-	-	-	-
-	-	-	-	-	-	-	-
-	-	-	-	-	-	-	-
-	-	-	-	-	-	-	-
-	-	-	-	-	-	-	-

15-4 県有林材処分実績表

単位 面積：h a、材積：m<sup>3</sup>、金額：千円

	純県有			分収林			合計		
	面積	材積	金額	面積	材積	金額	面積	材積	金額
平成22年度	53.97	6,139	28,557	122.29	34,377	120,226	176.26	40,516	148,783
平成23年度	83.34	8,041	41,333	139.60	45,286	154,986	222.94	53,327	196,319
平成24年度	94.05	10,782	56,040	181.01	52,428	149,547	275.06	63,210	205,587
平成25年度	29.88	1,660	24,133	192.38	48,660	170,984	222.26	50,320	195,117
平成26年度	93.43	12,818	79,161	165.78	43,536	156,121	259.21	56,354	235,282
平成27年度	120.25	15,801	111,963	98.10	33,435	114,944	218.35	49,236	226,907
平成28年度	97.08	17,862	109,525	123.27	30,081	128,144	220.35	47,943	237,669
平成29年度	79.96	23,106	103,660	114.10	39,048	83,355	194.06	62,154	187,015
熊本市	-	-	-	-	-	-	-	-	-
熊本管内計	-	-	-	-	-	-	-	-	-
宇土市	-	-	-	-	-	-	-	-	-
宇城市	-	-	-	-	-	-	-	-	-
美里町	-	-	-	-	-	-	-	-	-
宇城管内計	-	-	-	-	-	-	-	-	-
荒尾市	-	-	-	-	-	-	-	-	-
玉名市	-	-	-	-	-	-	-	-	-
玉東町	-	-	-	-	-	-	-	-	-
南関町	-	-	-	-	-	-	-	-	-
長洲町	-	-	-	-	-	-	-	-	-
和水町	-	-	-	-	-	-	-	-	-
玉名管内計	-	-	-	-	-	-	-	-	-
山鹿市	-	-	-	-	-	-	-	-	-
鹿本管内計	-	-	-	-	-	-	-	-	-
菊池市	-	-	-	-	-	-	-	-	-
合志市	-	-	-	-	-	-	-	-	-
大津町	-	-	-	-	-	-	-	-	-
菊陽町	-	-	-	-	-	-	-	-	-
菊池管内計	-	-	-	-	-	-	-	-	-
阿蘇市	-	-	-	-	-	-	-	-	-
南小国町	16.61	961	18,877	-	-	-	16.61	961	18,877
小国町	-	-	-	-	-	-	-	-	-
産山村	-	-	-	-	-	-	-	-	-
高森町	-	-	-	39.18	10,347	12,373	39.18	10,347	12,373
南阿蘇村	-	-	-	-	-	-	-	-	-
西原村	-	-	-	10.68	549	8,544	10.68	549	8,544
阿蘇管内計	16.61	961	18,877	49.86	10,896	20,917	66.47	11,857	39,794
御船町	-	-	-	-	-	-	-	-	-
嘉島町	-	-	-	-	-	-	-	-	-
益城町	-	-	-	-	-	-	-	-	-
甲佐町	-	-	-	-	-	-	-	-	-
山都町	-	-	-	-	-	-	-	-	-
上益城管内計	-	-	-	-	-	-	-	-	-
八代市	4.65	415	6,650	-	-	-	4.65	415	6,650
氷川町	-	-	-	-	-	-	-	-	-
八代管内計	4.65	415	6,650	-	-	-	4.65	415	6,650
水俣市	12.84	4,766	11,795	-	-	-	12.84	4,766	11,795
芦北町	-	-	-	-	-	-	-	-	-
津奈木町	-	-	-	-	-	-	-	-	-
芦北管内計	12.84	4,766	11,795	-	-	-	12.84	4,766	11,795



単位 面積：h a、材積：m<sup>3</sup>、金額：千円

	純県有			分収林			合計		
	面積	材積	金額	面積	材積	金額	面積	材積	金額
人吉市	11.49	4,680	16,834	-	-	-	11.49	4,680	16,834
錦町	-	-	-	-	-	-	-	-	-
あさぎり町	-	-	-	-	-	-	-	-	-
多良木町	-	-	-	-	-	-	-	-	-
湯前町	-	-	-	-	-	-	-	-	-
水上村	-	-	-	51.14	24,090	52,277	51.14	24,090	52,277
相良村	-	-	-	7.48	2,080	4,210	7.48	2,080	4,210
五木村	33.76	12,261	48,942	-	-	-	33.76	12,261	48,942
山江村	-	-	-	-	-	-	-	-	-
球磨村	-	-	-	5.62	1,983	5,951	5.62	1,983	5,951
球磨管内計	45.25	16,941	65,776	64.24	28,152	62,438	109.49	45,093	128,214
上天草市	-	-	-	-	-	-	-	-	-
天草市	0.61	24	562	-	-	-	0.61	24	562
苓北町	-	-	-	-	-	-	-	-	-
天草管内計	0.61	24	562	-	-	-	0.61	24	562
全県合計	79.96	23,106	103,660	114.10	39,048	83,355	194.06	62,154	187,015

※資料：森林整備課

### 15-5 純県分収別立木素材別処分内訳

区分 年度	純県有林				分収林			
	立木処分		素材処分		立木処分		素材処分	
	主伐	間伐	主伐	間伐	主伐	間伐	主伐	間伐
平成12年度	-	1,916	-	4,522	469	1,399	-	7,885
平成13年度	-	850	-	6,272	3,047	3,752	365	2,177
平成14年度	1,212	770	2,067	3,681	4,374	3,865	-	2,674
平成15年度	1,095	3,051	-	6,550	7,224	4,164	-	1,733
平成16年度	803	627	-	5,028	4,508	6,803	-	5,543
平成17年度	-	2,199	-	4,643	7,429	2,769	-	3,443
平成18年度	1,232	1,492	-	5,326	3,509	3,730	-	7,439
平成19年度	813	-	3,784	1,353	15,978	-	-	9,194
平成20年度	-	-	-	5,335	24,956	-	-	5,128
平成21年度	-	-	-	4,560	10,246	-	-	3,294
平成22年度	-	-	-	6,140	27,557	-	-	6,820
平成23年度	-	-	-	8,041	42,027	-	-	3,259
平成24年度	2,132	-	-	8,650	45,512	-	-	6,916
平成25年度	-	-	-	1,660	45,993	-	-	2,667
平成26年度	8,602	-	1,374	2,842	40,772	-	-	2,763
平成27年度	10,023	-	-	5,778	32,603	-	-	832
平成28年度	9,327	-	-	8,535	25,049	-	-	5,032
平成29年度	20,659	-	-	2,447	38,499	-	-	549

単位：m<sup>3</sup>

事業別計				総計	
立木処分		素材処分		主伐	間伐
主伐	間伐	主伐	間伐		
469	3,315	-	12,407	469	15,722
3,047	4,602	365	8,449	3,412	13,051
5,586	4,635	2,067	6,355	7,653	10,990
8,319	7,215	-	8,283	8,319	15,498
5,311	7,430	-	10,571	5,311	18,001
7,429	4,968	-	8,086	7,429	13,054
4,741	5,222	-	12,765	4,741	17,987
16,791	-	3,784	10,547	20,575	10,547
24,956	-	-	10,463	24,956	10,463
10,246	-	-	7,854	10,246	7,854
27,557	-	-	12,960	27,557	12,960
42,027	-	-	11,300	42,027	11,300
47,644	-	-	15,566	47,644	15,566
45,993	-	-	4,327	45,993	4,327
49,374	-	1,374	5,605	50,748	5,605
42,626	-	-	6,610	42,626	6,610
34,376	-	-	13,567	34,376	13,567
59,158	-	-	2,996	59,158	2,996



# 16 林業公社

16-1 市町村別公社分収林契約実績表（累計）

単位：h a

	公有林		私有林					合計
	市町村有林	財産区有林	個人有	共有林	会社有林	部落有林	その他	
平成24年度	1,045.62	735.85	4,467.88	2,257.80	531.05	-	234.29	9272.49
平成25年度	1,045.62	735.85	4,393.57	2,330.33	531.05	-	234.29	9270.71
平成26年度	1,041.37	735.85	4,393.72	2,330.18	531.05	-	234.29	9266.46
平成27年度	1,041.37	733.87	4,392.79	2,297.42	534.73	-	261.32	9261.50
平成28年度	1,041.37	733.87	4,385.44	2,257.09	534.73	-	307.75	9260.25
平成29年度	1,041.37	733.87	4,366.14	2,226.98	534.73	-	307.75	9210.84
熊本市	-	-	-	-	-	-	-	-
熊本管内計	-	-	-	-	-	-	-	-
宇土市	-	-	43.06	14.13	-	-	4.22	61.41
宇城市	12.16	-	58.51	9.38	-	-	6.20	86.25
美里町	-	-	21.34	-	3.68	-	-	25.02
宇城管内計	12.16	-	122.91	23.51	3.68	-	10.42	172.68
荒尾市	-	-	-	-	-	-	-	-
玉名市	-	-	-	-	-	-	-	-
玉東町	-	-	-	-	-	-	-	-
南関町	-	-	-	-	-	-	-	-
長洲町	-	-	-	-	-	-	-	-
和水町	-	-	-	-	-	-	-	-
玉名管内計	-	-	-	-	-	-	-	-
山鹿市	-	77.74	125.55	3.03	0.40	-	-	206.72
山鹿管内計	-	77.74	125.55	3.03	0.40	-	-	206.72
菊池市	18.93	-	7.23	-	-	-	-	26.16
合志市	-	-	-	-	-	-	-	-
大津町	-	-	10.85	-	-	-	27.03	37.88
菊陽町	-	-	-	-	-	-	-	-
菊池管内計	18.93	-	18.08	-	-	-	27.03	64.04
阿蘇市	-	-	-	-	-	-	-	-
南小国町	-	-	-	-	-	-	-	-
小国町	-	-	-	-	-	-	-	-
産山村	-	-	-	-	-	-	-	-
高森町	-	-	301.63	17.46	2.28	-	5.74	327.11
南小国町	-	-	-	-	-	-	-	-
南阿蘇村	-	-	-	-	-	-	-	-
西原村	33.19	-	-	-	-	-	-	33.19
阿蘇管内計	33.19	-	301.63	17.46	2.28	-	5.74	360.30
御船町	22.15	-	55.66	24.20	-	-	-	102.01
嘉島町	-	-	-	-	-	-	-	-
益城町	56.26	-	3.12	10.25	-	-	-	69.63
甲佐町	-	-	4.77	2.73	-	-	-	7.50
山都町	29.11	-	32.30	15.58	-	-	-	76.99
上益城管内計	107.52	-	95.85	52.76	-	-	-	256.13
八代市	243.81	13.26	1,345.31	1,245.24	303.10	-	-	3,150.72
氷川町	-	-	-	-	-	-	-	-
八代管内計	243.81	13.26	1,345.31	1,245.24	303.10	-	-	3,150.72

単位：h a

	公有林		私有林					合計
	市町村有林	財産区有林	個人有	共有林	会社有林	部落有林	その他	
水俣市	-	-	23.66	13.80	-	-	-	37.46
芦北町	5.11	-	234.11	12.75	12.61	-	-	264.58
津奈木町	-	-	-	-	-	-	-	-
芦北管内計	5.11	-	257.77	26.55	12.61	-	-	302.04
人吉市	-	242.22	78.57	8.93	-	-	26.50	356.22
錦町	73.92	-	-	-	-	-	-	73.92
多良木町	76.58	6.12	284.83	19.44	-	-	-	386.97
湯前町	-	-	15.86	-	-	-	-	15.86
水上村	11.66	-	174.56	16.53	-	-	42.25	245.00
相良村	-	-	196.72	135.02	-	-	-	331.74
五木村	-	-	301.17	199.33	130.82	-	-	631.32
山江村	-	-	98.31	109.82	56.62	-	8.50	273.25
球磨村	151.95	-	62.74	231.10	25.22	-	5.21	476.22
あさぎり町	-	-	20.08	44.17	-	-	-	64.25
球磨管内計	314.11	248.34	1,232.84	764.34	212.66	-	82.46	2,854.75
上天草市	-	17.23	87.58	10.71	-	-	18.14	133.66
天草市	306.54	198.28	734.76	83.38	-	-	163.96	1,486.92
苓北町	-	179.02	43.86	-	-	-	-	222.88
天草管内計	306.54	394.53	866.20	94.09	-	-	182.10	1,843.46
全県合計	1,041.37	733.87	4,366.14	2,226.98	534.73	-	307.75	9,210.84

※資料：熊本県林業公社

16-2 市町村別・樹種別公社造林実績表

単位：h a

	計画	実績	樹種別面積		
			スギ	ヒノキ	その他
平成24年度	-	-	-	-	-
平成25年度	-	-	-	-	-
平成26年度	-	-	-	-	-
平成27年度	-	-	-	-	-
平成28年度	-	-	-	-	9.30
平成29年度	-	-	-	-	-
熊本市計					
宇土市計					
宇城町計					
美里町計					
宇城管内計					
荒尾市計					
玉名市計					
南関町計					
長洲町計					
和名水町計					
玉名管内計					
山鹿市計					
鹿本管内計					
菊池市計					
合志市計					
大津町計					
菊池管内計					
阿蘇市計					
南小国町計					
小国町計					
産山村計					
高森町計					
南小国町計					
南阿蘇村計					
西原村計					
阿蘇管内計					
御船町計					
嘉島町計					
益城町計					
甲佐町計					
山都町計					
上益城管内計					
八代市計					
氷川町計					
八代管内計					
水俣市計					
芦北町計					
津奈木町計					
芦北管内計					



単位：h a

	計画	実績	樹種別面積		
			スギ	ヒノキ	その他
人吉市					
錦町					
多良木町					
湯前町					
水上村					
相良村					
五木村					
山江村					
球磨村					
あさぎり町					
球磨管内計					
上天草市					
天草市					
苓北町					
天草管内計					
全県合計					

資料：(社)熊本県林業公社

※ 林業公社の造林面積は、台風被害跡地等への改植であり、平成10年度以降は、新規の造林はない。



## 17 その他

17-1 振興山村一覽

市町村名	旧市町村名	指定年月日
山鹿市	岳間村	昭和47年2月3日
〃	内田村	42.12.15
菊池市	龍門村	47.2.3
菊池郡 大津町	瀬田村	45.12.24
阿蘇市	中通村	47.2.3
〃	古城村	47.2.3
阿蘇郡 小国町	小国町	41.3.31
〃 南小国町	南小国村	41.12.20
〃 産山村	産山村	43.12.28
〃 高森町	草部村	42.12.15
〃 西原村	河原村	44.12.27
〃 南阿蘇村	久木野村	45.12.24
上益城郡 山都町	小峰村	41.3.31
〃 山都町	白糸村	43.12.28
〃 甲佐町	宮内村	47.2.3
八代市	柿迫村	44.12.27
〃	栗木村	〃
〃	仁田尾村	〃
〃	葉木村	〃
〃	縦木村	〃
〃	椎原村	〃
〃	久連子村	〃
〃	下岳村	〃
〃	河俣村	47.2.3
〃	下松来麻村	45.12.24
〃	百濟来村	〃
水俣市	久木野村	47.2.3
芦北郡 芦北町	大野村	43.12.28
〃 〃	吉尾村	〃

市町村名	旧市町村名	指定年月日
球磨郡 水上村	水上村	昭和 44 . 12 . 27
〃 五木村	五木村	43 . 12 . 28
〃 山江村	山江村	44 . 12 . 27
〃 球磨村	一勝地村	41 . 12 . 20
〃 〃	渡村	〃
〃 〃	神瀬村	〃
〃 あさぎり町	上村	45 . 12 . 24
〃 多良木町	久米村	44 . 12 . 27
〃 相良村	四浦村	45 . 12 . 24
天草市	栢宇土村	55 . 4 . 1
〃	二浦村	〃
〃	福連木村	〃
〃	下田村	〃
上天草市	教良木河内村	〃

17-2 過疎公示地域の推移

市町村名		S45～S54 過疎地域対策 緊急措置法	S55～H元 過疎地域振興 特別措置法	H2～H11 過疎地域活性化 特別措置法	H12～H21 過疎地域自立促進 特別措置法	H22～H32 過疎地域自立促進 特別措置法
熊本市	熊本市					
	城南町					
	富合町					
	植木町					
八代市	八代市					△（旧坂本村、東陽村、泉村の区域）
	坂本村	○	○	○	○	
	千丁町					
	鏡町				○	
	東陽村	○	○	○	○	
泉村	○	○	○	○		
人吉市						
荒尾市						
水俣市			○		○	○
玉名市	玉名市					
	岱明町					
	横島町	○				
	天水町					
山鹿市	山鹿市					
	鹿北町	○	○	○	○	○
	菊鹿町	○	○	○	○	
	鹿本町	○	○	○	○	
鹿央町	○	○	○	○		
菊池市	菊池市					
	七城町		○	○		
	旭志村	○	○			
泗水町						
宇土市						
上天草市	大矢野町	○	○	○	○	○
	松島町	○				
	姫戸町	○	○	○	○	
	龍ヶ岳町	○		○	○	
宇城市	三角町		○	○	○	△ (旧三角町の区域)
	不知火町					
	松橋町					
	小川町	○				
豊野町	○	○	○			
阿蘇市	一の宮町					△ (旧波野村の区域)
	阿蘇町					
	波野村	○	○	○	○	
合志市	合志町					
	西合志町					
天草市	本渡市					○
	牛深市	○	○	○	○	
	有明町	○	○	○	○	
	栖本町	○	○	○	○	
	倉岳町	○	○	○	○	
	御所浦町	○	○	○	○	
	新和町	○	○	○	○	
	五和町	○	○	○	○	
	河浦町	○	○	○	○	
天草町	○	○	○	○		
美里町	中央町	○	○	○	○	○
	砥用町	○	○	○	○	
玉東町						

市町村名	S45～S54 過疎地域対策 緊急措置法	S55～H元 過疎地域振興 特別措置法	H2～H11 過疎地域活性化 特別措置法	H12～H21 過疎地域自立促進 特別措置法	H22～H32 過疎地域自立促進 特別措置法
南 関 町	○	○	○	○	○
長 洲 町					
和 水 町	○	○	○	○	○
菊 水 町	○	○	○	○	○
三 加 和 町					
大 津 町					
菊 陽 町					
南 小 国 町	○	○	○	○	○
小 国 町	○	○	○	○	○
産 山 村	○	○	○	○	○
高 森 町	○	○	○	○	○
西 原 村	○	○	○		
南阿蘇村	○	○	○	○	○
白 水 村	○	○	○	○	○
久 木 野 村	○	○	○	○	○
長 陽 村					
御 船 町	○	○			
嘉 島 町					
益 城 町					
甲 佐 町	○	○	○	○	○
山都町	○	○	○	○	○
矢 部 町	○	○	○	○	○
清 和 村	○	○	○	○	○
蘇 陽 町	○	○	○	○	○
氷 川 町					
芦北町	○	○	○	○	○
田 浦 町			○	○	○
芦 北 町	○	○	○	○	○
津 奈 木 町	○	○	○	○	○
錦 町	○	○			
多 良 木 町	○	○	○	○	○
湯 前 町	○	○	○	○	○
水 上 村	○	○	○	○	○
相 良 村	○	○	○	○	○
五 木 村	○	○	○	○	○
山 江 村	○	○	○	○	○
球 磨 村	○	○	○	○	○
あさぎり町		○	○	○	○
上 村					
免 田 町					
岡 原 村			○	○	○
須 恵 村	○	○	○	○	○
深 田 村	○	○	○	○	○
苓 北 町	○	○	○		
団 体 数	55	54	54	27(2)	27(3)

※△は市町村の一部の区域が過疎地域とみなされる市町村

※団体数には、市町村の一部の区域が過疎地域とみなされる市町村の数も合算されており、( )には当該市町村数を内数で記載している。

### 17-3 離島振興地域

市町村名	島名	指定年月日
天草市	横島	S28.10.26
	横浦島	〃
	牧島	〃
	御所浦島	〃
上天草市	湯島	〃
	中島	〃

### 17-4 半島振興対策実施地域

地域	市町村名	指定年月日
宇土天草地域	天草市のうち 旧本渡市	S61.3.31
	〃 旧牛深市	〃
	〃 旧有明町	〃
	〃 旧栖本町	〃
	〃 旧倉岳町	〃
	〃 旧新和町	〃
	〃 旧五和町	〃
	〃 旧河浦町	〃
	〃 旧天草町	〃
	宇土市	〃
	上天草市のうち 旧大矢野町	〃
	〃 旧松島町	〃
	〃 旧姫戸町	〃
	〃 旧龍ヶ岳町	〃
	宇城市のうち 旧三角町	〃
	〃 旧不知火町	〃
	〃 荅北町	〃





発 行 者:熊本県  
所 属:農林水産政策課  
発行年度:令和元年度(2019年度)